

INFORMATOR

O ZASOBIE ARCHIWALNYM INSTYTUTU PAMIĘCI NARODOWEJ

(stan na dzień 31 grudnia 2008 roku)



Warszawa 2009

INFORMATOR

O ZASOBIE ARCHIWALNYM INSTYTUTU PAMIĘCI NARODOWEJ

(stan na dzień 31 grudnia 2008 roku)

INSTYTUT PAMIĘCI NARODOWEJ
KOMISJA ŚCIGANIA ZBRODNI PRZECIWKO NARODOWI POLSKIEMU

INFORMATOR

O ZASOBIE ARCHIWALNYM INSTYTUTU PAMIĘCI NARODOWEJ

(stan na dzień 31 grudnia 2008 roku)

Redakcja naukowa
Jerzy Bednarek, Rafał Leśkiewicz



WARSZAWA 2009

Publikacja przygotowana w ramach prac naukowo-badawczych
Biura Udostępniania i Archiwizacji Dokumentów
Instytutu Pamięci Narodowej

Recenzenci

Kamila Follprecht (Archiwum Państwowe w Krakowie)
Andrzej Paczkowski (Polska Akademia Nauk)
Bohdan Ryszewski (Uniwersytet Warmińsko-Mazurski w Olsztynie)

Projekt graficzny okładki
Krzysztof Siwiec

Redakcja techniczna
Andrzej Broniak

Korekta
Jerzy Bednarek, Mirosław Filipiak,
Wojciech Kujawa, Rafał Leśkiewicz

Indeksy
Jerzy Bednarek, Mirosław Filipiak, Jakub Gołębiowski,
Wojciech Kujawa, Cyprian Wilanowski

Skład i łamanie
Agencja Poligraficzna Sławomir Zych

Opracowanie kartograficzne
Wojciech Czaplicki

Tłumaczenie streszczenia
Magdalena Ostrowska (jęz. angielski)
Maria Górna (jęz. niemiecki)
Weronika Markowska (jęz. rosyjski)

Druk i oprawa
Legra Sp. z o.o.
ul. Rybitwy 15, 30-716 Kraków

© Copyright by Instytut Pamięci Narodowej
Komisja Ścigania Zbrodni przeciwko Narodowi Polskiemu
Warszawa 2009

ISBN 978-83-7629-068-3

Zapraszamy na naszą stronę internetową
www.ipn.gov.pl
oraz do księgarni internetowej
www.ipn.poczytaj.pl

SPIS TREŚCI

Wstęp	9
<i>(Jerzy Bednarek, Rafał Leśkiewicz)</i>	
Organizacja i struktura pionu archiwalnego IPN	10
Gromadzenie zasobu archiwalnego	13
Stan opracowania	16
Udostępnianie	19
Cel i struktura <i>Informatora o zasobie archiwalnym</i> <i>Instytutu Pamięci Narodowej</i>	23
Przegląd głównych instytucji aparatu represji III Rzeszy Niemieckiej, Związku Socjalistycznych Republik Sowieckich i Polski Ludowej	29
<i>(Bogusław Kopka)</i>	
Nazistowski i sowiecki aparat terroru	29
Aparat represji w Polsce Ludowej (1944–1989/1990)	37
Zasady korzystania z archiwum	49
Zasób archiwalny Instytutu Pamięci Narodowej	55
Biuro Udostępniania i Archiwizacji Dokumentów w Warszawie	57
<i>(Maria Ciesielska, Bożena Cisek, Agata Dawidowicz, Maria From, Maciej Frydrychowicz, Zofia Furmanek, Katarzyna Kominek, Andrzej Pieczunko, Janusz Piwowar, Małgorzata Rybak, Stanisław Sokół, Anna Włoch, Jacek Woyno, Ewa Wójcicka, Monika Żak, Dominika Żurek)</i>	
Oddział Instytutu Pamięci Narodowej w Białymstoku	465
<i>(Wojciech Fedorowicz)</i>	
Oddział Instytutu Pamięci Narodowej w Białymstoku. Delegatura w Olsztynie	505
<i>(Daniel Białuński)</i>	

Oddział Instytutu Pamięci Narodowej w Gdańsku	517
<i>(Robert Chrzanowski, Anna Nadarzyńska)</i>	
Oddział Instytutu Pamięci Narodowej w Gdańsku. Delegatura w Bydgoszczy	563
<i>(Krzysztof Bartosik, Beata Binaszewska, Renata Dobies, Lech Graduszewski, Przemysław Horiszny, Aleksandra Kończak, Maciej Łopatka, Anna Madziarska, Bernadeta Romanowska)</i>	
Oddział Instytutu Pamięci Narodowej w Katowicach	611
<i>(Wojciech Krupa, Leszek Malczak, Tomasz Marszałek, Daniel Salbert, Łukasz Wiecha)</i>	
Oddział Instytutu Pamięci Narodowej w Krakowie	667
<i>(Witold Bielas, Anna Czocher, Rafał Dyrz, Iwona Dziuba, Agnieszka Gorczyca, Piotr Kuruc, Jacek Kwilosz, Piotr Migda, Rafał Sularz, Piotr Suski, Wiesław Świątek)</i>	
Oddział Instytutu Pamięci Narodowej w Krakowie. Delegatura w Kielcach	731
<i>(Mieszko Oziębłowski, Agnieszka Szczerba)</i>	
Oddział Instytutu Pamięci Narodowej w Lublinie	751
<i>(Grzegorz Joniec, Jacek Romanek)</i>	
Oddział Instytutu Pamięci Narodowej w Lublinie. Delegatura w Radomiu	783
<i>(Danuta Pawlik)</i>	
Oddział Instytutu Pamięci Narodowej w Łodzi	795
<i>(Krzysztof Kolasa, Robert Rabięga)</i>	
Oddział Instytutu Pamięci Narodowej w Poznaniu	849
<i>(Rafał Reczek)</i>	
Oddział Instytutu Pamięci Narodowej w Rzeszowie	923
<i>(Dariusz Byszuk, Joanna Kublicka)</i>	
Oddział Instytutu Pamięci Narodowej w Szczecinie	963
<i>(Tomasz Dźwigał)</i>	
Oddział Instytutu Pamięci Narodowej we Wrocławiu	997
<i>(Stefan Białek, Maciej Stefanicki)</i>	

Wykaz skrótów	1127
Bibliografia	1133
Summary	1145
Zusammenfassung	1147
Резюме	1149
Indeks przedmiotowy	1151
Indeks nazwisk i pseudonimów	1219
Indeks geograficzny	1233

WSTĘP

Szczególne miejsce w działalności Instytutu Pamięci Narodowej zajmuje jego archiwum. Zarządza nim jeden z pionów merytorycznych Instytutu, nazwany zgodnie z ustawą Biurem Udostępniania i Archiwizacji Dokumentów (BUiAD)¹. Wraz z siecią terenowych archiwów, funkcjonujących w ramach oddziałowych biur udostępniania i archiwizacji dokumentów (OBUiAD), archiwum IPN posiada status archiwum wyodrębnionego, którego zasób jest integralną częścią narodowego zasobu archiwalnego².

Ze względu na zakres i charakter zgromadzonych materiałów, archiwum IPN należy zaliczyć do archiwów historycznych. Przechowuje się w nim akta o ściśle określonym zakresie chronologicznym i tematycznym oraz proveniencji. Ustawodawca nałożył na Instytut obowiązek gromadzenia, ewidencjonowania, przechowywania, opracowywania, zabezpieczania, udostępniania i publikowania dokumentów organów bezpieczeństwa państwa, wytworzonych oraz gromadzonych od dnia 22 lipca 1944 r. do dnia 31 lipca 1990 r., a także organów bezpieczeństwa III Rzeszy Niemieckiej i Związku Socjalistycznych Republik Sowieckich. Materiały te dotyczą:

- a) zbrodni nazistowskich i komunistycznych popełnionych na osobach narodowości polskiej lub obywatelach polskich innych narodowości w okresie od dnia 1 września 1939 r. do dnia 31 lipca 1990 r.,
- b) innych przestępstw stanowiących zbrodnie przeciwko pokojowi, ludzkości lub zbrodnie wojenne,
- c) innych represji z motywów politycznych, jakich dopuścili się funkcjonariusze polskich organów ścigania lub wymiaru sprawiedliwości albo osoby działające na ich zlecenie, a ujawnionych w treści orzeczeń zapadłych na podstawie Ustawy z dnia 23 lutego 1991 r. o uznaniu za nieważne orzeczeń wydanych wobec osób represjonowanych za działalność na rzecz niepodległego bytu Państwa Polskiego (Dz. U., Nr 34, poz. 149 z późn. zm.),
- d) działalności organów bezpieczeństwa państwa³.

¹ Ustawa z dnia 18 XII 1998 r. o Instytucie Pamięci Narodowej – Komisji Ścigania Zbrodni przeciwko Narodowi Polskiemu (Dz. U. z 1998 r., Nr 155, poz. 1016 z późn. zm.).

² Zob. art. 29, ust. 1, pkt 5 Ustawy z dnia 14 VII 1983 r. o narodowym zasobie archiwalnym i archiwach (Dz. U. z 2002 r., Nr 171, poz. 1396 – tekst jednolity).

³ Organy bezpieczeństwa państwa zostały wymienione w ustawie o IPN. Są to: 1) Resort Bezpieczeństwa Publicznego Polskiego Komitetu Wyzwolenia Narodowego; 2) Ministerstwo Bezpieczeństwa Publicznego; 3) Komitet do spraw Bezpieczeństwa Publicznego; 4) jednostki organizacyjne podległe organom, o których mowa w pkt. 1–3, a w szczególności jednostki Milicji Obywatelskiej w okresie do dnia 14 XII 1954 r.; 5) instytucje centralne Służby

Do IPN przekazywane są ponadto dokumenty wytworzone w toku postępowań prowadzonych przez sądy w sprawach, o których mowa w Ustawie z dnia 18 października 2006 r. o ujawnianiu informacji o dokumentach organów bezpieczeństwa państwa z lat 1944–1990 oraz treści tych dokumentów (tzw. ustawa lustracyjna)⁴, z chwilą prawomocnego zakończenia postępowania w danej sprawie⁵.

Organizacja i struktura pionu archiwalnego IPN

Archiwum, podobnie jak pozostałe piony Instytutu, rozpoczęło działalność w czerwcu 2000 r., po powołaniu przez Sejm prezesa IPN. Pierwszym dyrektorem BUiAD był dr Grzegorz Jakubowski⁶ (w latach 2000–2001). Po jego nagłej śmierci w 2001 r., stanowisko to objęła Bernadetta Gronek⁷. Od końca 2005 r. dyrektorem BUiAD jest dr Zbigniew Nawrocki⁸.

Zgodnie z obowiązującym Regulaminem Organizacyjnym IPN, w ramach BUiAD w Warszawie działa pięć wydziałów: 1) Ewidencji, 2) Gromadzenia, Opracowywania i Obsługi Magazynów, 3) Udostępniania i Informacji Naukowej, 4) Badań Archiwalnych

Bezpieczeństwa Ministerstwa Spraw Wewnętrznych oraz podległe im jednostki terenowe w wojewódzkich, powiatowych i równorzędnych komendach Milicji Obywatelskiej oraz w wojewódzkich, rejonowych i równorzędnych urzędach spraw wewnętrznych; 6) Akademia Spraw Wewnętrznych; 7) Zwiad Wojsk Ochrony Pogranicza; 8) Zarząd Główny Służby Wewnętrznej jednostek wojskowych Ministerstwa Spraw Wewnętrznych oraz podległe mu komórki; 9) Informacja Wojskowa; 10) Wojskowa Służba Wewnętrzna; 11) Zarząd II Sztabu Generalnego Wojska Polskiego; 12) inne służby Sił Zbrojnych prowadzące działania operacyjno-rozpoznawcze lub dochodzeniowo-śledcze, w tym w rodzajach broni oraz w okręgach wojskowych; 13) Główny Urząd Kontroli Prasy, Publikacji i Widowisk wraz z wojewódzkimi i miejskimi urzędami kontroli prasy, publikacji i widowisk oraz Główny Urząd Kontroli Publikacji i Widowisk wraz z okręgowymi urzędami; 14) Urząd do spraw Wyznań oraz terenowe organy administracji państwowej o właściwości szczególnej do spraw wyznań stopnia wojewódzkiego. Do organów bezpieczeństwa państwa, w rozumieniu ustawy, należą także organy i instytucje cywilne i wojskowe państw obcych o zadaniach podobnych do zadań organów, o których mowa wyżej. Według ustawy jednostkami Służby Bezpieczeństwa są te jednostki Ministerstwa Spraw Wewnętrznych, które z mocy prawa podlegały rozwiązaniu w chwili zorganizowania Urzędu Ochrony Państwa oraz te jednostki, które były ich poprzedniczkami.

⁴ Ustawa z dnia 18 X 2006 r. o ujawnianiu informacji o dokumentach organów bezpieczeństwa państwa z lat 1944–1990 oraz treści tych dokumentów (Dz. U. z 2007 r., Nr 63, poz. 425 z późn. zm.).

⁵ Dokumenty wytworzone w toku postępowań prowadzonych przez sądy w sprawach zgodności z prawdą oświadczeń lustracyjnych przekazuje się do archiwum IPN po upływie terminu do wniesienia kasacji w danej sprawie, a w przypadku jej wniesienia – po rozpatrzeniu. Z chwilą prawomocnego zakończenia postępowania w sprawie przekazywane są kopie tych dokumentów.

⁶ Grzegorz Jakubowski (ur. 1954 r.), absolwent Uniwersytetu Mikołaja Kopernika w Toruniu, dr nauk humanistycznych w zakresie historii (1990 r.). W latach 1977–1984 asystent naukowo-badawczy w Archiwum Akt Nowych, a następnie do 1989 r. archiwista w Spółdzielni Wydawniczo-Oświatowej „Wspólna Sprawa”. Od 1990 r. dyrektor Centralnego Archiwum Ministerstwa Spraw Wewnętrznych, a później Archiwum MSWiA. 20 IX 2000 r. objął funkcję dyrektora BUiAD IPN. Zmarł 5 VI 2001 r. podczas pełnienia obowiązków służbowych.

⁷ Bernadetta Gronek (ur. 1968 r.), absolwentka Katolickiego Uniwersytetu Lubelskiego (kierunek historia). Od 1991 r. pracownik Centralnego Archiwum Ministerstwa Spraw Wewnętrznych, od 1997 r. Archiwum MSWiA, gdzie pełniła funkcję naczelnika wydziału. Od 16 X 2000 r. w IPN, początkowo jako zastępca dyrektora BUiAD, a od września 2001 r. do grudnia 2005 r. dyrektor BUiAD IPN.

⁸ Zbigniew Nawrocki (ur. 1959 r.), absolwent Wyższej Szkoły Pedagogicznej w Rzeszowie (kierunek historia), dr nauk humanistycznych w zakresie historii (Uniwersytet Jagielloński w Krakowie w 1998 r.). Od 1981 r. członek NZS. W listopadzie i grudniu 1981 r. członek Komitetu Strajkowego na WSP w Rzeszowie, kolporter drugiego obiegu. Członek Okręgowej Komisji Badania Zbrodni przeciwko Narodowi Polskiemu w Rzeszowie (1995–1998) i wiceprzewodniczący Wojewódzkiego Komitetu Ochrony Pamięci Walk i Męczeństwa w Rzeszowie (1999–2003), naczelnik wydziału w Delegaturze Urzędu Ochrony Państwa w Rzeszowie (1991–2000). Od 2 X 2000 r. dyrektor Oddziału IPN w Rzeszowie, od 1 X 2001 r. wykładowca PWSW w Przemyśle. Sekretarz redakcji periodyku „Studia Rzeszowskie”, redaktor naczelny czasopisma „Aparat Represji w Polsce Ludowej 1944–1989”. Laureat nagrody im. Jerzego Łojka (2000).

i Edycji Źródeł, 5) Obsługi Bieżącej⁹. W miastach, siedzibach sądów apelacyjnych, powołano oddziały IPN¹⁰, w których funkcjonują OBUiAD, składające się z trzech referatów: 1) Ewidencji, 2) Gromadzenia, Opracowywania i Obsługi Magazynów, 3) Udostępniania i Informacji Naukowej. Odpowiednio w delegaturach IPN funkcjonują wydziały udostępniania i archiwizacji dokumentów.

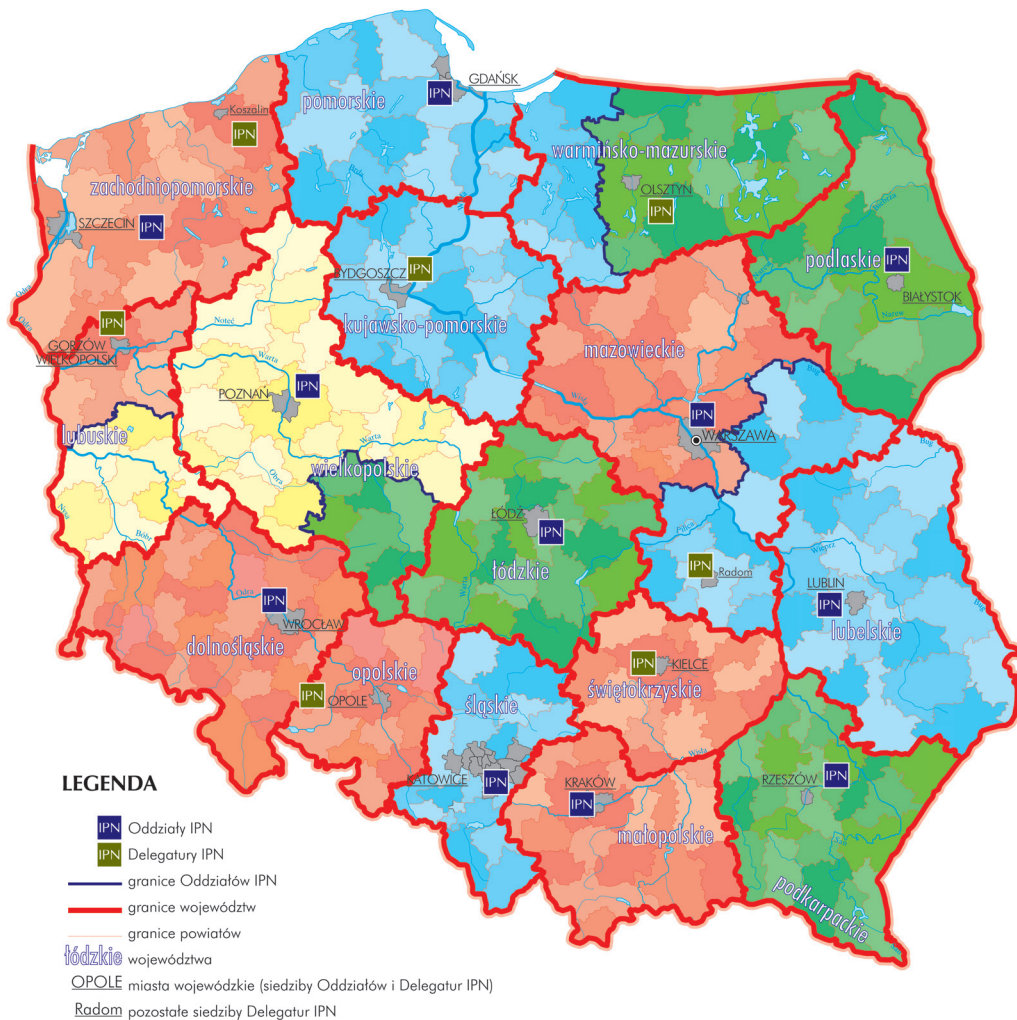

⁹ Zarządzenie Nr 23/07 Prezesa IPN – KŚZpNP z dnia 26 XI 2007 r. w sprawie Regulaminu Organizacyjnego IPN – KŚZpNP.

¹⁰ Zgodnie z ustawą o IPN, oddziały Instytutu mogły powstać tylko w miejscowościach, będących siedzibami sądów apelacyjnych. W innych miastach mogą być utworzone jedynie delegatury Instytutu. Siedziby i obszary właściwości Apelacji reguluje Rozporządzenie Ministra Sprawiedliwości z dnia 18 V 2001 r. w sprawie utworzenia sądów apelacyjnych, sądów okręgowych i sądów rejonowych oraz ustalenia ich siedzib i obszarów właściwości (Dz. U. z 2001 r., Nr 64, poz. 654). Na mocy tego rozporządzenia sądy apelacyjne utworzono w: Białymstoku, Gdańsku, Katowicach, Krakowie, Lublinie, Łodzi, Poznaniu, Rzeszowie, Warszawie i Wrocławiu. Ostatni, jedenasty Sąd Apelacyjny w Szczecinie, został powołany na mocy Rozporządzenia Ministra Sprawiedliwości z dnia 17 XII 2003 r. w sprawie utworzenia Sądu Apelacyjnego w Szczecinie oraz zmiany rozporządzenia w sprawie sądów apelacyjnych, sądów okręgowych i sądów rejonowych oraz ustalenia ich siedzib i obszarów właściwości (Dz. U. z 2003 r., Nr 220, poz. 2187).

Wydział i referaty ewidencji realizują zadania w zakresie gromadzenia, porządkowania i opracowywania zbiorów kartotek i innych pomocy ewidencyjnych, wytworzonych przez organy bezpieczeństwa państwa oraz spisów zdawczo-odbiorczych materiałów archiwalnych przekazanych do zasobu IPN. Udzielają informacji jednostkom organizacyjnym Instytutu oraz uprawnionym służbom specjalnym na podstawie posiadanych materiałów ewidencyjnych.

Wydział i referaty gromadzenia, opracowywania i obsługi magazynów zajmują się przyjmowaniem dokumentacji do zasobu archiwalnego, jej porządkowaniem, zabezpieczaniem, opracowywaniem, tworzeniem pomocy archiwalnych, bieżącą obsługą magazynów archiwalnych, digitalizacją zasobu archiwalnego i prowadzeniem archiwum zakładowego.

Wydział i referaty udostępniania i informacji naukowej prowadzą kwerendy i udostępniają dokumenty na potrzeby wnioskodawców, ubiegających się o wgląd do materiałów archiwalnych w celu prowadzenia badań naukowych i publikacji prasowych oraz dla uprawnionych podmiotów, ze szczególnym uwzględnieniem sądów i prokuratur, organów administracji publicznej i policji. Wykonują także zadania w zakresie realizacji wniosków: o udostępnienie dokumentów osobom represjonowanym w okresie PRL, o udostępnienie dokumentów dotyczących osób publicznych, o udostępnienie dokumentów funkcjonariuszy i pracowników komunistycznego aparatu bezpieczeństwa. Wydział prowadzi także czytelnię akt jawnych oraz czytelnię tajną.

Pion archiwalny rozwija działalność edytorską i badawczą, mającą głównie na celu popularyzację zasobu zgromadzonego w IPN¹¹. Zadania te realizuje od połowy 2007 r. Wydział Badań Archiwalnych i Edycji Źródeł oraz stanowiska edycji źródeł w oddziałowych biurach udostępniania i archiwizacji dokumentów. Pracownicy wydziału prowadzą prace badawcze nad gromadzeniem, ewidencjonowaniem, przechowywaniem i udostępnianiem zasobu archiwalnego IPN, zajmują się przygotowaniem wydawnictw źródłowych, koordynują współpracę archiwalno-historyczną z archiwami Służby Bezpieczeństwa Ukrainy i Federalnej Służby Bezpieczeństwa Federacji Rosyjskiej. Wydział wydaje także czasopismo naukowe „Przegląd Archiwalny Instytutu Pamięci Narodowej”.

Wydział Obsługi Bieżącej sporządza kopie materiałów archiwalnych oraz digitalizuje akta w związku z bieżącą realizacją zadań BUiAD. Organizuje zaopatrzenie w niezbędny do pracy sprzęt i środki techniczne, prowadzi kancelarię i sekretariaty. Zajmuje się też sprawozdawczością, obsługą prawną oraz informatyczną BUiAD.

Według danych na koniec 2008 r., archiwiści stanowili aż 40,7 proc. ogółu zatrudnionych w IPN pracowników¹².

¹¹ Warto zaznaczyć, że prowadzenie działalności naukowej przez archiwa zostało wyraźnie zdefiniowane chociażby w ustawie o narodowym zasobie archiwalnym i archiwach. W art. 28 ustawy zapisano, iż do zakresu działań archiwów państwowych należy m.in. prowadzenie prac naukowych oraz wydawniczych w dziedzinie archiwistyki i dziedzin pokrewnych, popularyzacja wiedzy o materiałach archiwalnych i archiwach oraz prowadzenie działalności informacyjnej.

¹² *Informacja o działalności Instytutu Pamięci Narodowej – Komisji Ścigania Zbrodni przeciwko Narodowi Polskiemu w okresie 1 stycznia 2008 r. – 31 grudnia 2008 r.*, Warszawa 2009, s. 166.

Gromadzenie zasobu archiwalnego

Rozpoczęcie gromadzenia materiałów archiwalnych przez Instytut wymagało podjęcia rozmów, przygotowania i podpisania umów z różnymi instytucjami, dysponującymi dokumentami, które miały być przekazane do zasobu archiwalnego. Zgodnie z ustawą o IPN, następujące organy były zobowiązane przygotować dokumenty do przekazania Instytutowi¹³:

- 1) Minister Spraw Wewnętrznych i Administracji oraz Szef Urzędu Ochrony Państwa (dokumenty, zbiory danych, rejestry i kartoteki cywilnych organów bezpieczeństwa państwa, a także akta funkcjonariuszy tych organów, wytworzone lub gromadzone w okresie do dnia 6 maja 1990 r.);
- 2) Minister Obrony Narodowej (dokumenty, zbiory danych, rejestry i kartoteki wojskowych organów bezpieczeństwa, a także akta funkcjonariuszy tych organów, wytworzone lub gromadzone w okresie do dnia 31 grudnia 1990 r.);
- 3) Minister Sprawiedliwości (dokumenty, zbiory danych, rejestry i kartoteki, wytworzone oraz gromadzone przez organy więziennictwa do dnia 31 grudnia 1956 r., przez Wydział Ochrony Centralnego Zarządu Zakładów Karnych i podległe mu jednostki w okresie do dnia 31 grudnia 1989 r., a także akta penitencjarne osób represjonowanych z motywów politycznych, osadzonych w zakładach karnych, aresztach śledczych i obozach odosobnienia);
- 4) prezesi sądów powszechnych i wojskowych (akta spraw osób represjonowanych z motywów politycznych);
- 5) prokuratorzy kierujący powszechnymi i wojskowymi jednostkami organizacyjnymi prokuratury (akta spraw, w tym akta podręcznych spraw osób represjonowanych z motywów politycznych);
- 6) dyrektorzy: Archiwum Akt Nowych oraz innych archiwów państwowych (kopie akt Polskiej Partii Robotniczej oraz Polskiej Zjednoczonej Partii Robotniczej dotyczące organów bezpieczeństwa państwa, a także akta organów bezpieczeństwa państw okupacyjnych);
- 7) dyrektorzy: Archiwum Akt Nowych oraz innych archiwów państwowych (dokumenty cywilnych i wojskowych organów bezpieczeństwa oraz akta spraw osób represjonowanych z motywów politycznych przechowywane w tych archiwach)¹⁴.

¹³ Obowiązek ten dotyczył także kopii dokumentów, zbiorów danych i kartotek, niezależnie od czasu ich sporządzenia.

¹⁴ Przekazanie tych dokumentów z archiwów państwowych do IPN nastąpiło na zasadzie użyczenia. Należy zaznaczyć, że prezes IPN ma wyjątkowo szerokie uprawnienia w sprawie gromadzenia zasobu archiwalnego. Może on w każdym czasie zażądać wydania nieprzekazanych jeszcze dokumentów od: 1) ministra właściwego do spraw wewnętrznych i administracji, 2) ministra obrony narodowej, 3) ministra sprawiedliwości, 4) prezesa sądu powszechnego i wojskowego, 5) prokuratora kierującego powszechną i wojskową jednostką organizacyjną prokuratury, 6) dyrektora Archiwum Akt Nowych oraz innego archiwum państwowego, 7) szefów Agencji Bezpieczeństwa Wewnętrznego, Agencji Wywiadu, Służby Kontrwywiadu Wojskowego oraz Służby Wywiadu Wojskowego, a także innych instytucji. Dodatkowo prezes IPN może domagać się od każdego organu administracji rządowej, samorządu terytorialnego albo zawodowego przekazania innej dokumentacji niż wymieniona w ustawie o IPN, niezależnie od czasu jej wytworzenia lub zgromadzenia, jeżeli jest ona niezbędna do wypełnienia ustawowych zadań IPN.

Z oczywistych względów, w pierwszej kolejności do archiwum IPN trafiły materiały Głównej Komisji Badania Zbrodni przeciwko Narodowi Polskiemu (3500 mb)¹⁵. Następnie były to akta z Archiwum MSWiA (4500 mb akt i 3500 mb kartotek) oraz archiwalia z Wojskowych Służb Informacyjnych (pierwszą partię materiałów stanowiło 12 jednostek archiwalnych wytworzonych przez II Oddział Sztabu Generalnego WP z lat 1944–1948), Nadwiślańskich Jednostek Wojskowych MSWiA i archiwum Urzędu Ochrony Państwa¹⁶.

Pierwszą regulacją w IPN, dotyczącą gromadzenia zasobu archiwalnego, była Uchwała Nr 9/00 Kolegium IPN z dnia 24 sierpnia 2000 r. w sprawie zasad i trybu przejmowania dokumentów archiwalnych przez IPN. W uchwale starano się określić kolejność przejmowania dokumentów z organów wymienionych w ustawie o IPN oraz podział przejmowanych akt pomiędzy BUiAD i jego jednostki terenowe. Ze względu na konieczność stosowania ustawy o ochronie informacji niejawnych, podjęto decyzję, że dokumenty, pozostające w dyspozycji UOP, WSI, policji i Straży Granicznej, będą przejmowane w dwóch etapach. Najpierw dokumenty te były ewidencjonowane przy udziale pracowników IPN w archiwach instytucji przekazujących, następnie plombowane w numerowanych pudłach archiwalnych i przewożone do magazynów IPN. W drugim etapie, w archiwach IPN następowało otwieranie pudeł z udziałem pracowników instytucji przekazujących, sprawdzenie zgodności zawartości każdej jednostki archiwalnej ze znajdującym się w niej spisem dokumentów i ewentualne uzupełnienie spisów zdawczo-odbiorczych¹⁷.

Warto dodać, że mimo ustawowego obowiązku, dysponenti akt organów bezpieczeństwa państwa w większości nie byli przygotowani do ich przekazania. Nie dokonali w swoich archiwach selekcji akt dla IPN i nie sporządzili spisów zdawczo-odbiorczych. Okoliczności te przedłużyły okres gromadzenia materiałów i tym samym w pewnym stopniu ograniczyły realizację ustawowych zadań. Dlatego do prac porządkowych w archiwach instytucji zobowiązanych do przygotowania dokumentów skierowani zostali także pracownicy BUiAD. W okresie największej kumulacji prac nad przejmowaniem archiwaliów na przełomie roku 2001 i 2002 uczestniczyła w nich ponad połowa archiwistów zatrudnionych w IPN¹⁸.

¹⁵ Według stanu na dzień 31 XII 2000 r. materiały archiwalne posiadało jedynie BUiAD (429 mb). Od stycznia do 31 III 2001 r. przejęto 6233 mb akt, z czego tylko 198 mb przypadło na oddziały. Zob. *Informacja o działalności Instytutu Pamięci Narodowej – Komisji Ścigania Zbrodni przeciwko Narodowi Polskiemu w okresie 1 lipca 2000 r. – 30 czerwca 2001 r.*, Warszawa 2001, s. 61.

¹⁶ Formalne przejście materiałów archiwalnych z Archiwum MSWiA odbyło się 30 IV 2001 r. Podpisano wówczas protokół przekazania archiwaliów wytworzonych w latach 1939–1990 (akt gromadzonych przez Centralne Archiwum MSW i Archiwum MSWiA, materiałów archiwalnych przekazanych po 1990 r. do Centralnego Archiwum MSW i Archiwum MSWiA, a wytworzonych w latach 1945–1990 przez byłe komórki organizacyjne MBP i MSW oraz materiałów archiwalnych pozyskanych w archiwach państw byłego ZSRS, wytworzonych po 1939 r., a dotyczących represji wobec obywateli polskich). Przejmowanie akt z archiwów MON określił protokół z 2 IV 2001 r. Z kolei deklaracja podpisana 5 IV 2001 r. przez prezesa IPN oraz szefa UOP miała przyspieszyć przejmowanie akt wytworzonych przez cywilny aparat bezpieczeństwa państwa, które pozostawały w dyspozycji archiwów UOP.

¹⁷ AZ IPN, Akty normatywne Kolegium IPN, sygn. 556/9, Uchwała Nr 9/00 Kolegium IPN z dnia 24 VIII 2000 r. w sprawie zasad i trybu przejmowania dokumentów archiwalnych przez Instytut Pamięci Narodowej – Komisję Ścigania Zbrodni przeciwko Narodowi Polskiemu, k. 4–7. Na przykład, według stanu na 30 VI 2002 r. w IPN otwarto ponad 49 tys. pudeł z aktami, a na dzień 30 VI 2004 r. było to już ponad 76 tys. pudeł (do otwarcia pozostało ich jeszcze wtedy ponad 14 tys.).

¹⁸ W celu przyspieszenia napływu akt, pion archiwalny IPN dostarczał dysponentom przekazywanych dokumentów materiały kancelaryjne (głównie papier kserograficzny), udostępniał kserokopiarki, komputery, przekazywał pudła na akta, czy też częściowo finansował koszty transportu akt z archiwów policyjnych.

Innym problemem było zapewnienie powierzchni magazynowej dla gromadzonej dokumentacji i stanowisk pracy dla archiwistów. Wiele czasu zajęło pozyskanie odpowiednich budynków, a w wypadku pomieszczeń na archiwa, ich pełna techniczna adaptacja. Dlatego poważnym czynnikiem hamującym dynamikę przejmowania akt okazała się też konieczność zakończenia prac remontowych w pomieszczeniach przeznaczonych na magazyny, które musiały m.in. spełniać wymogi przechowywania dokumentów niejawnych. Prace te były prowadzone równoległe w Warszawie oraz w dziewięciu oddziałach, a od marca 2001 r. również w delegaturach.

W trudnych warunkach lokalowych i bez odpowiedniego zabezpieczenia logistycznego do czerwca 2001 r. w archiwum IPN znalazło się łącznie 13,2 kmb akt, z czego 88 proc. zgromadzono w magazynach BUiAD w Warszawie.

BUiAD przejmowało materiały z urzędów i instytucji centralnych, archiwów WSI i Agencji Wywiadu (od 2002 r.) oraz z obszaru właściwości terytorialnej Sądu Apelacyjnego w Warszawie; oddziałowe biura – z obszaru tej Apelacji, na której terenie zostały utworzone. Największa intensyfikacja przejmowania dokumentów do archiwum IPN miała miejsce w latach 2001–2003¹⁹. Do zasobu trafiły wówczas duże partie dokumentów z archiwów UOP, WSI, jednostek podległych MSWiA (w tym Nadwiślańskich Jednostek Wojskowych), a także z archiwów sądowych i prokuratur²⁰. W sierpniu 2001 r. rozpoczęto systematyczne przejmowanie akt z Głównego Archiwum Policji i Centralnego Zarządu Służby Więziennej. W kolejnych miesiącach wzrosła liczba akt przejmowanych z innych jednostek organizacyjnych, m.in. we wrześniu 2001 r. ze Straży Granicznej i Komendy Stołecznej Policji, w listopadzie 2001 r. z Centralnego Archiwum Wojskowego w Rembertowie, a w grudniu 2001 r. przejęto akta Wyższej Szkoły Oficerskiej SB z Centrum Szkolenia Policji w Legionowie.

Sytuacja w OBUiAD w zakresie gromadzenia wyglądała podobnie jak w BUiAD. Jediną istotną różnicą był późniejszy moment rozpoczęcia gromadzenia archiwaliów, na który wpływ miało zakończenie remontów poszczególnych obiektów magazynowych w oddziałach²¹.

W efekcie tych działań w dniu 30 czerwca 2002 r. zasób archiwalny Instytutu liczył już 46,7 kmb, z czego 21,9 kmb (46,91 proc.) zgromadzono w BUiAD, a 24,8 kmb (53,09 proc.) w dziewięciu oddziałach IPN.

Do połowy 2003 r., a więc trzy lata od chwili rozpoczęcia przez IPN działalności, zasadniczy etap gromadzenia materiałów archiwalnych został zakończony. Według stanu na dzień 30 czerwca 2003 r. zasób archiwalny liczył 77,8 kmb, z czego 28 kmb (36 proc.) zgromadziło BUiAD, a 49,8 kmb (64 proc.) dziewięć OBUiAD (łącznie z delegaturami Instytutu). Praktycznie zakończono wówczas przejmowanie dokumentów z archiwów:

¹⁹ Na przykład w okresie od lipca 2001 r. do czerwca 2002 r. zasób archiwalny IPN wzrósł o 33,4 kmb akt, tj. o 253 proc.

²⁰ We wrześniu 2001 r. zostało podpisane pomiędzy IPN a UOP porozumienie o wzajemnej współpracy w zakresie przekazywania archiwaliów. Później (w kwietniu 2002 r.) podobne porozumienie zawarto z naczelnym dyrektorem archiwów państwowych. Z kolei w pierwszym półroczu 2002 r. dyrektor BUiAD ustalił z szefem CAW harmonogram przejmowania akt z archiwów wojskowych (m.in. z Archiwum Wojsk Lądowych).

²¹ Oddziały IPN w Krakowie i Poznaniu rozpoczęły regularne przejmowanie materiałów w lipcu 2001 r.; w Łodzi i Rzeszowie w sierpniu 2001 r.; w Białymstoku, Lublinie, Katowicach i Wrocławiu we wrześniu 2001 r., a w Gdańsku dopiero w październiku 2001 r. Szerzej zob. J. Kuligowski, *Gromadzenie zasobu archiwalnego Instytutu Pamięci Narodowej w latach 2000–2005* [w:] *W kręgu „teczek”*. Z badań nad zasobem i funkcjami archiwum Instytutu Pamięci Narodowej, red. J. Bednarek, P. Perzyna, Łódź–Toruń 2006, s. 19–22.

ABW, AW, WSI, jednostek podległych MSWiA, jednostek podległych ministrowi sprawiedliwości, a także z większości archiwów wojskowych (w tym z Archiwum Instytucji MON, CAW, ówczesnego Archiwum Wojsk Lotniczych i Obrony Powietrznej oraz Archiwum Marynarki Wojennej). Przejęte w tamtym czasie dokumenty to przede wszystkim materiały operacyjne Służby Bezpieczeństwa (akta osobowych źródeł informacji, akta spraw operacyjnych, akta kontrolno-śledcze, akta obiektowe). Dużą część zgromadzonych wówczas materiałów stanowiły akta osobowe funkcjonariuszy UB, SB, MO oraz pracowników cywilnych i żołnierzy zawodowych resortu spraw wewnętrznych.

Od połowy 2003 r. archiwum IPN przede wszystkim uzupełniało swój stan posiadania o akcesje do materiałów już przejętych. Dlatego wzrost zasobu archiwalnego liczony w odstępach rocznych nie przekraczał od tego czasu z reguły kilku procent²². Według ostatnich danych, stan zasobu archiwalnego na dzień 31 grudnia 2008 r. wyniósł 87,2 kmb akt. Oznacza to, że archiwum Instytutu jest jednym z największych archiwów wyodrębnionych w Polsce²³. Gdyby z kolei porównać wielkość jego zasobu do stanu zasobu sieci archiwów państwowych (cztery archiwa centralne i trzydzieści terenowych), to stosunek ten wynosi jak 1 do 3²⁴. Warto także dodać, że zbudowanie od podstaw archiwum IPN, zgromadzenie w nim ponad 87 kmb akt wraz z ich równoczesnym udostępnianiem, to przedsięwzięcie organizacyjne bez precedensu w najnowszych dziejach polskiej archiwistyki.

Stan opracowania

W latach 2000–2003 ze względu na konieczność skoncentrowania działań na gromadzeniu zasobu archiwalnego, opracowywanie przejętych archiwaliów zredukowane zostało jedynie do podstawowych prac porządkowych w archiwum: segregacji archiwaliów oraz sporządzenia pomocy ewidencyjnych i informacyjnych, przede wszystkim w postaci komputerowych baz danych. Porządkowanie akt komplikowała dodatkowo konieczność ich przeglądu (o ile poprzedni dysponent tego nie uczynił) w związku z zapisami ustawy z dnia 22 stycznia 1999 r. o ochronie informacji niejawnych. Zgodnie z nimi, po upływie 36 miesięcy od dnia wejścia w życie tej ustawy, dokumenty, w stosunku do których nie dokonano przeglądu, stawały się jawne z wyjątkiem tych, w których znajdowały się dane identyfikujące pracowników służb specjalnych po 1990 r. i osób, które udzieliły pomocy w zakresie czynności operacyjno-rozpoznawczych organom, służbom i instytucjom państwowym (również przed 1990 r.) uprawnionym do ich wykonywania na podstawie ustawy²⁵.

Wszystkie powyższe działania podporządkowano nadrzędnemu celowi, którym było udostępnienie do wglądu jak największej liczby dokumentów organów bezpieczeństwa

²² W czerwcu 2004 r. stan zasobu wyniósł 79,9 kmb, w czerwcu 2005 r. – 82,5 kmb, w grudniu 2006 r. – 86,5 kmb, a w grudniu 2007 r. było to 86,7 kmb.

²³ Pozostałe archiwa wyodrębnione to m.in. archiwa: Sejmu, Senatu, Prezydenta Rzeczypospolitej Polskiej, Prezesa Rady Ministrów, Ministerstwa Spraw Wewnętrznych i Administracji, Ministerstwa Obrony Narodowej, Ministerstwa Spraw Zagranicznych, Agencji Wywiadu, Agencji Bezpieczeństwa Wewnętrznego, Służby Kontrwywiadu Wojskowego, Służby Wywiadu Wojskowego i Centralnego Biura Antykorupcyjnego.

²⁴ Na koniec 2008 r. stan zasobu archiwów państwowych wyniósł 283,6 kmb akt. Zob. *Sprawozdanie z działalności archiwów państwowych w 2008 r.*, http://www.archiwa.gov.pl/images/stories/Aktualnosci/AP08_opis.pdf, strona z 20 VII 2009 r.

²⁵ Chodzi o art. 25 i 86 Ustawy z dnia 22 I 1999 r. o ochronie informacji niejawnych (Dz. U. z 1999 r., Nr 11, poz. 95 z późn. zm.).

Zasób (mb)	Razem:	86 776,34	1846,75	1403,27	87 219,82
Przekazujący (mb)	Dary prywatne	169,342	22,96	5,4	186,902
	Sądy i prokuratury wojskowe	185,825	0	0	185,825
	Sądy i prokuratury powszechne	1652,73	33,122	1,84	1684,01
	Organy administracji publicznej	4922,95	369,74	0	5292,69
	Straż Graniczna	555,85	47,03	0	602,88
	Archiwa wojskowe	2902,23	273,95	670,73	2505,45
	Archiwa państwowe	534,57	13,74	0	548,31
	OKŚZpNP	2635,23	9,41	6,37	2638,27
	Więziennictwo	450,89	41,185	1,6	490,475
	Policja (materiały paszportowe)	44 260,9	34,035	50,57	44 244,4
	Policja	3791,5	417,85	244,86	3964,49
	MSWiA	7502,48	251,81	130,09	7624,2
	SKW i SWW	1337,38	0,9	0,01	1338,27
	AW	311,92	0,03	0,25	311,7
	ABW	15 562,51	330,99	291,55	15 601,95
		Stan zasobu na dzień: 1 I 2008 r.	Nabytki w okresie: 1 I 2008 r. – 31 XII 2008 r.	Ubytki w okresie: 1 I 2008 r. – 31 XII 2008 r.	Stan zasobu na dzień: 31 XII 2008 r.
Zasób archiwalny IPN					

Stan zasobu archiwalnego IPN na dzień 31 XII 2008 r. z informacją o instytucjach przekazujących, nabytkach i ubytkach w okresie od 1 I 2008 r. do 31 XII 2008 r. (źródło: *Informacja o działalności Instytutu Pamięci Narodowej – Komisji Ścigania Zbrodni przeciwko Narodowi Polskiemu w okresie 1 stycznia 2008 r. – 31 grudnia 2008 r.*, Warszawa 2009, s. 68).

państwa wnioskodawcom, uznanym zgodnie z ustawą o IPN za pokrzywdzonych przez komunistyczny aparat represji.

W 2004 r. kierownictwo archiwum IPN, pod wpływem prac zespołu roboczego do spraw opracowania koncepcji wykorzystania narzędzi informatycznych w zarządzaniu zasobem archiwalnym IPN, uznało za słuszne rozpoczęcie działań, zmierzających do rozpoznania struktury zasobu archiwalnego. Zrodził się też pomysł powołania w IPN zespołu metodycznego, który określiłby podstawowe zasady opracowania zgromadzonych archiwaliów²⁶. W tym samym roku BUiAD i OBUiAD przygotowały robocze „wykazy zespołów archiwalnych”, przejętych do ich zasobów, a w czerwcu 2005 r. prezes IPN powołał dziewięcioosobowy zespół metodyczny złożony z pracowników pionu archiwalnego Instytutu. W październiku 2005 r. zespół dokonał analizy opracowanych w 2004 r. wykazów, nie rozstrzygając jednak problemów metodycznych, dotyczących wyodrębniania zespołów²⁷. Z początkiem 2006 r. wznowiono prace zespołu metodycznego w nowym składzie personalnym, ale w efekcie niewyjaśnionych kwestii formalnych związanych z kompetencjami i umocowaniem prawnym zespołu, przestał on funkcjonować już w czerwcu 2006 r.²⁸

Pomimo wykonania w przeciągu ostatnich kilku lat szeregu prac o charakterze porządkowym i konserwatorskim, praktycznie zakończenia skontrum całego zgromadzonego zasobu, przygotowania narzędzi do jego informatycznego opisu i rozpoczęcia procesu digitalizacji materiałów archiwalnych (budowa archiwum cyfrowego)²⁹ – podstawą systemu informacji archiwalnej w IPN pozostają w zdecydowanej większości spisy zdawczo-odbiorcze. Sytuacja ta nie ulegnie niestety szybkiej zmianie. Na archiwistów nałożone są bowiem przede wszystkim obowiązki realizacji bieżących i doraźnych prac, polegających głównie na prowadzeniu kwerend archiwalnych i udostępnianiu dokumentów w związku z realizacją ustaw: o IPN, tzw. ustawy lustracyjnej, a także tzw. ustawy „dezubekizacyjnej”³⁰.

²⁶ AZ IPN, Przepisy własne 2004, sygn. 387/17, Pismo zastępcy dyrektora BUiAD do naczelników OBUiAD z 10 III 2004 r., k. 1–2.

²⁷ AZ IPN, Komisje stałe własne, Zespół Metodyczny 2005, sygn. 610/1, Protokół posiedzenia zespołu metodycznego w dniu 21 X 2005 r., k. 161–163.

²⁸ Zob. Pismo dyrektora Biura Prawnego do zastępcy dyrektora BUiAD z 23 V 2006 r., znak: BPII-0240-27/06. Od marca 2008 r. w archiwum IPN pracuje kolejny zespół metodyczny.

²⁹ Między innymi przeprowadzono konserwację techniczną, czyszczenie chemiczne i digitalizację wszystkich filmów zapisanych na taśmach filmowych 8 mm, 16 mm, 35 mm; do systemu archiwizacji elektronicznej ZEUS wprowadzono i opisano 6915 obrazów fotograficznych; zdigitalizowano 190 j.a., zawierających nagrania dźwiękowe (190,64 GB), opracowując je wcześniej pod względem technicznym; dla akt paszportowych i akt cudzoziemców opracowano studium, zakładające zmianę orientacji danych z systemów SEP (System Ewidencji Paszportów) i MEMEX, przystosowując je do udostępnienia według opracowanego w tym celu kwestionariusza, dzięki czemu została udostępniona baza danych, obejmująca ok. 13 mln. rekordów. Więcej zob. *Informacja o działalności Instytutu Pamięci Narodowej – Komisji Ścigania Zbrodni przeciwko Narodowi Polskiemu w okresie 1 stycznia 2008 r. – 31 grudnia 2008 r.*, Warszawa 2009, s. 47–50.

³⁰ Chodzi o Ustawę z dnia 23 I 2009 r. o zmianie ustawy o zaopatrzeniu emerytalnym żołnierzy zawodowych oraz ich rodzin oraz ustawy o zaopatrzeniu emerytalnym funkcjonariuszy policji, Agencji Bezpieczeństwa Wewnętrznego, Agencji Wywiadu, Służby Kontrwywiadu Wojskowego, Służby Wywiadu Wojskowego, Centralnego Biura Antykorupcyjnego, Straży Granicznej, Biura Ochrony Rządu, Państwowej Straży Pożarnej i Służby Więziennej oraz ich rodzin (Dz. U. z 2009 r., Nr 24, poz. 145).

Udostępnianie

Realizując zadania związane z udostępnianiem dokumentów, archiwum IPN jest zobowiązane do przestrzegania przepisów innych ustaw, ze szczególnym uwzględnieniem wspomnianej wcześniej Ustawy z dnia 18 października 2006 r. o ujawnianiu informacji o dokumentach organów bezpieczeństwa państwa z lat 1944–1990 oraz treści tych dokumentów, Ustawy z dnia 14 lipca 1983 r. o narodowym zasobie archiwalnym i archiwach, kodeksu postępowania administracyjnego, czy jakże istotnej, szczególnie w pierwszym okresie funkcjonowania Instytutu, Ustawy z dnia 22 stycznia 1999 r. o ochronie informacji niejawnych.

W ciągu ostatnich ośmiu lat można wyodrębnić kilka etapów w procesie udostępniania dokumentów, powiązanych z kolejnymi zmianami przepisów prawnych³¹. Generalnie należy przyjąć, że w zakresie udostępniania dokumentów w IPN obowiązywały dwa stany prawne: pierwszy w okresie od czerwca 2000 r. do marca 2007 r. i drugi w okresie od marca 2007 r. do chwili obecnej.

Dodatkowo, w ciągu całego okresu funkcjonowania IPN decydujący wpływ na proces udostępniania miały dwa wyroki Trybunału Konstytucyjnego. Pierwszy z 26 października 2005 r. (o sygnaturze K 31/04)³² oraz drugi z 11 maja 2007 r. (o sygnaturze K 2/07)³³. Nie należy zapominać także, iż duże zamieszanie wprowadziła nowelizacja ustawy o IPN z dnia 4 marca 2005 r. po ujawnieniu tzw. listy Wildsteina („katalogu funkcjonariuszy, współpracowników, kandydatów na współpracowników organów bezpieczeństwa państwa, o których mowa w art. 5, oraz innych osób, udostępnionym w Instytucie od dnia 26 listopada 2004 r.”)³⁴. W oparciu o dodany do ustawy przepis art. 29a każdy obywatel uzyskał prawo wystąpienia do IPN z wnioskiem o wydanie zaświadczenia stwierdzającego, czy jego dane osobowe są zgodne z danymi opublikowanymi w cytowanym katalogu. Nowelizacja ustawy nie przyznała jednak wnioskodawcom prawa do ubiegania się o udostępnienie dokumentów w przypadku, gdy ich dane były zgodne z danymi znajdującymi się w katalogu.

Proces udostępniania dokumentów przez IPN rozpoczął się już w momencie pozyskania pierwszych archiwaliów. Z początkiem lutego 2001 r. zainicjowano przyjmowanie wniosków składanych przez osoby ubiegające się o dostęp do materiałów archiwalnych³⁵.

³¹ Ukazało się już kilka artykułów naukowych, analizujących procedury związane z udostępnianiem dokumentów zgromadzonych w archiwach IPN. Zob. m.in.: P. Perzyna, M. Polańska-Bergman, *Archiwum Instytutu Pamięci Narodowej – aspekty prawne funkcjonowania i udostępniania materiałów archiwalnych w latach 2000–2007*, „Przegląd Archiwalny Instytutu Pamięci Narodowej”, t. 1, Warszawa 2008, s. 13–34; A. Pawlicki, *Bilans realizacji wniosków o udostępnienie dokumentów/zapytań o status pokrzywdzonego oraz wniosków pracowników i funkcjonariuszy organów bezpieczeństwa państwa za lata 2001–2007* [w:] *Z archiwum Oddziału Instytutu Pamięci Narodowej w Poznaniu. Studia nad zasobem*, red. R. Kościański, R. Leśkiewicz, Warszawa–Poznań 2008, s. 25–35; M. Polańska-Bergman, P. Perzyna, *Podstawy prawne działania archiwum Instytutu Pamięci Narodowej na tle rozwiązań wybranych krajów Europy Środkowo-Wschodniej* [w:] *Prawo archiwalne. Stan aktualny i perspektywy zmian. Materiały z międzynarodowej konferencji. Toruń 20–21 IV 2007*, red. H. Robótka, Toruń 2007, s. 69–101; J. Gałuszka, *Zasady udostępniania archiwaliów IPN* [w:] *Z archiwum IPN*, t. 1, red. B. Gronek, Warszawa 2005, s. 21–24; D. Kuchar, *Wydawanie i przyjmowanie wniosków – spostrzeżenia po trzech latach pracy* [w:] *Z archiwum IPN*, t. 2, red. L. Smolka, Warszawa–Wrocław 2005, s. 59–66.

³² Dz. U. z 2005 r., Nr 222, poz. 1914.

³³ Dz. U. z 2007 r., Nr 85, poz. 571.

³⁴ Ustawa z dnia 4 III 2005 r. o zmianie ustawy o Instytucie Pamięci Narodowej – Komisji Ścigania Zbrodni przeciwko Narodowi Polskiemu (Dz. U. z 2005 r., Nr 64, poz. 567).

³⁵ Przepisy ustawy o IPN w zakresie udostępniania dokumentów uściślono w Zarządzeniu Nr 15/01 Prezesa IPN – KŚZpNP z dnia 2 X 2001 r. w sprawie regulaminu określającego tryb i formę rozpatrywania przez IPN – KŚZpNP wniosków i żądań osób pokrzywdzonych oraz funkcjonariuszy, pracowników i współpracowników organów bezpieczeństwa państwa.

Generalnie, zgodnie z ówczesną wersją ustawy o Instytucie, dokumenty udostępniano osobom, które uzyskały status pokrzywdzonego (bądź osobom im najbliższym)³⁶. Pokrzywdzony oprócz prawa do wglądu w dokumenty go dotyczące, mógł otrzymać ich kopie; miał prawo do załączania do zbioru dokumentów własnych uzupełnień, sprostowań, uaktualnień, dokumentów lub ich kopii; mógł zażądać zwrotu przedmiotów znajdujących się w archiwum IPN, które w momencie utraty stanowiły jego własność lub były w jego posiadaniu; mógł zażądać anonimizacji własnych danych i wnieść zastrzeżenie o nieudostępnianiu do celów naukowych, przez okres nie dłuższy niż 90 lat od daty wytworzenia dokumentu, danych osobowych, niepodlegających anonimizacji i zebranych przez aparat represji w sposób tajny, w toku czynności operacyjno-rozpoznawczych³⁷.

Dokumenty zgromadzone przez IPN od samego początku były udostępniane organom władzy publicznej, instytucjom, organizacjom i osobom fizycznym w celach:

- a) realizacji zadań wynikających z Ustawy z dnia 24 stycznia 1991 r. o kombatantach oraz niektórych osobach będących ofiarami represji wojennych i okresu powojennego³⁸;
- b) realizacji zadań wynikających z Ustawy z dnia 11 kwietnia 1997 r. o ujawnieniu pracy lub służby w organach bezpieczeństwa państwa lub współpracy z nimi w latach 1944–1990 osób pełniących funkcje publiczne³⁹;
- c) ścigania zbrodni nazistowskich, komunistycznych i innych przestępstw, stanowiących zbrodnie przeciwko pokojowi, ludzkości lub zbrodnie wojenne, popełnionych na Polakach w okresie od dnia 1 września 1939 r. do dnia 31 grudnia 1989 r.;
- d) prowadzenia badań naukowych⁴⁰.

Należy również wspomnieć o tym, że w ograniczonym zakresie dokumenty archiwalne IPN były udostępniane także pracownikom i funkcjonariuszom organów bezpieczeństwa państwa. Zgodnie bowiem z ówczesnymi przepisami ustawy, Instytut był zobowiązany do wydawania kopii świadectwa służby lub pracy, oraz kopii opinii o służbie lub pracy tychże funkcjonariuszy.

Poważne zmiany w zakresie udostępniania dokumentów zostały wprowadzone po opublikowaniu w Dzienniku Ustaw wyroku Trybunału Konstytucyjnego w dniu 4 listopada 2005 r. Trybunał orzekł, iż zgodnie z Konstytucją Rzeczypospolitej Polskiej każdy ma prawo do zapoznania się z dokumentami urzędowymi i zbiorami danych wytworzonymi na swój temat, niezależnie od otrzymania statusu pokrzywdzonego. Dotyczyło to jednakże tylko tych dokumentów, w których dana osoba występowała jako obiekt zainteresowania organów bezpieczeństwa państwa. Tym samym współpracownicy, pracownicy lub funkcjonariusze komunistycznych służb specjalnych nie otrzymali prawa wglądu w dokumenty, które sami wytworzyli w związku ze współpracą, pracą lub służbą w organach bezpieczeństwa.

³⁶ Zgodnie z art. 6 ustawy o IPN (przed nowelizacją) „pokrzywdzonym [...] jest osoba, o której organy bezpieczeństwa państwa zbierały informacje na podstawie celowo gromadzonych danych, w tym w sposób tajny” i „pokrzywdzonym nie jest osoba, która została następnie funkcjonariuszem, pracownikiem lub współpracownikiem organów bezpieczeństwa”.

³⁷ P. Perzyna, M. Polańska-Bergman, *op. cit.*, s. 20.

³⁸ Dz. U. z 1997 r., Nr 142, poz. 950, z późn. zm.

³⁹ Dz. U. z 1999 r., Nr 42, poz. 428, z późn. zm.

⁴⁰ P. Perzyna, M. Polańska-Bergman, *op. cit.*, s. 18.

W pierwszych kilku latach działalności pion archiwalny Instytutu borykał się z szeregiem trudności organizacyjnych oraz przeszkodami natury formalno-prawnej. Przede wszystkim dokumenty organów bezpieczeństwa państwa, przed udostępnieniem musiały być zweryfikowane przez pracowników IPN pod kątem utrzymania bądź zniesienia klauzul niejawności, wynikającym z przepisów ustawy o ochronie informacji niejawnych. Poważną trudnością był brak pomocy ewidencyjnych niezbędnych do poszukiwania informacji. Dodatkowo, wszystkie dokumenty udostępniano osobom pokrzywdzonym w postaci zanonimizowanych kopii. Anonimizowano (zakreślano uniemożliwiając odczytanie) wszystkie dane osobowe osób trzecich. Taki tryb postępowania, podyktowany zapisami ustawy, zdecydowanie wydłużał czas oczekiwania na udostępnienie dokumentów.

Pierwsze 7 tys. „wniosków o udostępnienie dokumentów/zapytań o status pokrzywdzonego” wpłynęło już w 2001 r. Wśród nich były również takie, które zostały złożone w polskich placówkach konsularnych. W kolejnych latach liczba składanych wniosków zdecydowanie wzrosła. W efekcie, w okresie od początku 2001 r. do marca 2007 r. wpłynęło do Instytutu blisko 68 tys. wniosków osób, ubiegających się o nadanie statusu pokrzywdzonego i udostępnienie dokumentów. Z tej liczby prawie 10 tys. osób otrzymało zaświadczenie, że są pokrzywdzonymi w rozumieniu ustawy o IPN. Osobom tym udostępniono łącznie ponad 40 tys. jednostek archiwalnych. Drugą istotną grupę wnioskodawców stanowili pracownicy naukowcy (zarówno z IPN, jak i spoza). Pierwsze wnioski badawcze pojawiły się na przełomie 2000 i 2001 r. Ogółem, w okresie poprzedzającym nowelizację ustawy o IPN wpłynęło ich ponad 11 tys., a dla badaczy przygotowano i udostępniono blisko 216 tys. jednostek archiwalnych.

Ogółem, w czytelniach akt jawnych Instytutu udostępniono wszystkim kategoriom wnioskodawców (tj. „pokrzywdzonym”, badaczom, przedstawicielom organów ścigania, administracji publicznej itp.) w okresie od lipca 2001 r. do końca grudnia 2006 r. łącznie ponad 310 tys. jednostek archiwalnych, z których skorzystało 18,5 tys. osób⁴¹.

Zasadnicze zmiany w zakresie udostępniania dokumentów nastąpiły po wejściu w życie nowelizacji ustawy o IPN w dniu 15 marca 2007 r. oraz wejściu w życie Ustawy z 18 października 2006 r. o ujawnianiu informacji o dokumentach organów bezpieczeństwa państwa z lat 1944–1990 oraz treści tych dokumentów. Prawo dostępu do dokumentów zgromadzonych w archiwum Instytutu stało się *de facto* prawem powszechnym. Na mocy przepisów obu ustaw rozszerzony został katalog osób, które otrzymały prawo wglądu w dokumenty. Przede wszystkim zniesiony został status pokrzywdzonego. Odtąd każdy ma prawo wglądu w zanonimizowane kopie dokumentów go dotyczących. Dodatkowo, każdemu przyznano prawo dostępu do akt pracowników i funkcjonariuszy organów bezpieczeństwa państwa, akt osób publicznych oraz akt spraw lustracyjnych zakończonych prawomocnym orzeczeniem sądu. W znowelizowanej ustawie o IPN potwierdzono również prawo dostępu do archiwaliów dla organów władzy publicznej oraz innych instytucji, organizacji i osób w celach wykonywania zadań ustawowych, prowadzenia badań naukowych i działalności dziennikarskiej⁴².

⁴¹ Sumaryczne dane statystyczne opracowano na podstawie informacji rocznych z działalności IPN za lata 2000–2007.

⁴² Doprecyzowanie przepisów znowelizowanej ustawy o IPN oraz tzw. ustawy lustracyjnej znalazło swój wyraz w stosownych zarządzeniach prezesa IPN, regulujących szczegółowe zakresy udostępniania dokumentów, zwłaszcza w Zarządzeniu Nr 19/08 Prezesa IPN z dnia 20 VI 2008 r. w sprawie instrukcji postępowania z wnioskami kierowanymi

Mimo zdecydowanego rozszerzenia katalogu osób, którym udostępnia się dokumenty zgromadzone w archiwum IPN, istnieją pewne utrudnienia proceduralne związane z udostępnianiem akt, zwłaszcza osobom prześladowanym przez komunistyczny aparat represji. Zgodnie z obowiązującym prawem, takie osoby po złożeniu stosownego wniosku otrzymują do wglądu zanonimizowane kopie dokumentów. Dopiero po złożeniu kolejnych wniosków istnieje możliwość zapoznania się z oryginalnymi dokumentami bez anonimizacji. W efekcie udostępnianie dokumentów w tym trybie jest czasochłonne i wymaga dużego nakładu pracy.

Niektóre przepisy obu ustaw zostały zaskarżone do Trybunału Konstytucyjnego, jako niezgodne z ustawą zasadniczą. W efekcie, wyrokiem Trybunału z dnia 11 maja 2007 r. uznano za niezgodne z konstytucją przepisy dotyczące udostępniania dokumentów w celu prowadzenia badań naukowych oraz działalności dziennikarskiej. Trybunał Konstytucyjny zwrócił uwagę na to, że w ustawie o IPN brakuje określenia kryteriów udzielania zgody przez prezesa Instytutu na udostępnienie akt. W związku z wyrokiem przygotowana została nowelizacja ustawy, która weszła w życie z dniem 2 sierpnia 2007 r.⁴³ Określa ona zasady dostępu naukowców i dziennikarzy do zasobów archiwalnych IPN⁴⁴.

W ujęciu statystycznym, w okresie od połowy marca 2007 r. do końca grudnia 2008 r. wpłynęło ponad 15 tys. wniosków o udostępnienie do wglądu zanonimizowanych kopii dokumentów. Na ich podstawie udostępniono wnioskodawcom blisko 600 tys. kopii kart i ponad 1800 jednostek archiwalnych. Naukowcy (zarówno z Instytutu, jak i spoza niego) oraz dziennikarze złożyli w tym okresie ok. 16 tys. wniosków. Udostępniono im ok. 155,5 tys. jednostek archiwalnych. W omawianym okresie wpłynęło do pionu archiwalnego IPN ponad 1,5 tys. wniosków o udostępnienie informacji o osobach pełniących funkcje publiczne. W tym trybie udostępniono ponad 2 tys. jednostek archiwalnych, zawierających zanonimizowane kopie dokumentów. Wnioskodawcy zapoznali się również z około 400 teczkami osobowymi pracowników i funkcjonariuszy organów bezpieczeństwa państwa. Czytelnie akt jawnych IPN odwiedziło w 2007 r. ponad 8,5 tys. osób, którym udostępniono prawie 60 tys. jednostek archiwalnych. W 2008 r. w czytelniach Instytutu na terenie całego kraju udostępniono ponad 100 tys. akt 10 tys. wnioskodawców⁴⁵.

Należy także wspomnieć, iż w archiwum Instytutu znajduje się wyodrębniony tajny zbiór (nazywany także zastrzeżonym). Zgromadzono w nim materiały archiwalne, które ze względu na swoje szczególne znaczenie dla bezpieczeństwa państwa nie są udostępniane.

do IPN – KŚZpNP. Znalazły się w nim m.in. formularze wniosków, dostępne także na stronie internetowej IPN. Warto także wspomnieć o Zarządzeniu Nr 6/08 Prezesa IPN z dnia 20 II 2008 r. w sprawie regulaminu załączania do dokumentów zgromadzonych w zasobie archiwalnym IPN – KŚZpNP i udostępniania uzupełnień, sprostowań, uaktualnień, wyjaśnień oraz dokumentów lub ich kopii oraz Zarządzeniu Nr 8/08 Prezesa IPN z dnia 7 III 2008 r. w sprawie regulaminu zastrzeżenia danych osobowych, informacji oraz danych w dokumentach zgromadzonych w zasobie archiwalnym IPN – KŚZpNP.

⁴³ Ustawa z dnia 29 VI 2007 r. o zmianie ustawy o Instytucji Pamięci Narodowej – Komisji Ścigania Zbrodni przeciwko Narodowi Polskiemu (Dz. U. z 2007 r., Nr 140, poz. 983).

⁴⁴ Dziennikarze mają prawo skorzystać z zasobów IPN w celu publikacji materiału prasowego, w rozumieniu przepisów Ustawy z dnia 26 I 1984 r. – Prawo prasowe (Dz. U. z 1984 r., Nr 5, poz. 24 z późn. zm.). W myśl ustawy materiałem prasowym jest „każdy opublikowany lub przekazany do opublikowania w prasie tekst albo obraz o charakterze informacyjnym, publicystycznym, dokumentalnym lub innym, niezależnie od środków przekazu, rodzaju, formy, przeznaczenia czy autorstwa”.

⁴⁵ Szerzej zob.: *Informacja o działalności Instytutu Pamięci Narodowej – Komisji Ścigania Zbrodni przeciwko Narodowi Polskiemu w okresie 1 I 2007 r. – 31 XII 2007 r.*, Warszawa 2008, s. 60–77; *Informacja o działalności Instytutu Pamięci Narodowej – Komisji Ścigania Zbrodni przeciwko Narodowi Polskiemu w okresie 1 I 2008 r. – 31 XII 2008 r.*, Warszawa 2009, s. 73–93.

Dostęp do tych dokumentów mają wyłącznie upoważnieni pracownicy IPN i funkcjonariusze służb specjalnych. Ponadto dokumenty, pochodzące ze zbioru wyodrębnionego, są udostępniane prokuratorom pionu śledczego i lustracyjnego IPN, w związku z prowadzonymi śledztwami oraz postępowaniami lustracyjnymi. Liczba przechowywanych w tym zbiorze dokumentów systematycznie maleje i na koniec 2008 r. wyniosła około 580 mb.

Cel i struktura *Informatora o zasobie archiwalnym Instytutu Pamięci Narodowej*

Częste zmiany stanu prawnego w odniesieniu do Instytutu, różnie artykułowane oczekiwania społeczne i szczególne wyczulenie mediów, przyglądających się z uwagą pracy pionów merytorycznych IPN, sprawiają, że zwłaszcza archiwum Instytutu musi działać pod presją czasu i – co w przypadku archiwistów jest niewątpliwie nowością – opinii publicznej. Ustawa o IPN została tak skonstruowana, że zanim zgromadzono w archiwum akta, musiał rozpocząć się proces przyjmowania wniosków od osób starających się o status pokrzywdzonego i udostępniania materiałów ich dotyczących. W dodatku przejmowanie akt odbywało się najczęściej na podstawie uproszczonej ewidencji (spisy zdawczo-odbiorcze), a do magazynów archiwalnych IPN trafiły akta w zasadzie nieopracowane pod względem archiwalnym.

Z drugiej strony wzrastające z roku na rok zainteresowanie archiwalią IPN i równocześnie coraz lepsze rozpoznanie zgromadzonego zasobu sprawiły, że konieczne stało się opracowanie wstępnej, ale i pod wieloma względami kompleksowej pomocy archiwalnej dla użytkowników archiwum, jaką jest *Informator o zasobie archiwalnym Instytutu Pamięci Narodowej*⁴⁶. Korzystający z archiwum mają swoje własne potrzeby, którym chcieliby podporządkować formę i poziom opisu archiwaliów. Poprzez zastosowanie metody archiwalnej opracowania zasobu, niniejszemu *Informatorowi* starano się nadać uniwersalny charakter, niezależnie od doraźnych oczekiwań użytkowników. Jest on ponadto pierwszą próbą całościowego opisu zgromadzonych w IPN materiałów archiwalnych. Wcześniej, informacje na temat zasobu archiwalnego były rozproszone. Zawierały je opracowania cząstkowe, najczęściej różniące się między sobą pod względem merytorycznym, a zwłaszcza metodologicznym⁴⁷.

⁴⁶ W ostatnich latach wiele archiwów państwowych wydało drukiem własne informatory o zasobach archiwalnych. Zob. m.in. *Informator o zasobie archiwalnym Archiwum Państwowego w Poznaniu – Oddział w Koninie*, oprac. P. Rybczyński, Konin 2000; *Informator o zasobie Archiwum Państwowego w Zielonej Górze*, red. Z. Bujkiewicz, W. Strzyżewski, Zielona Góra 2003; *Archiwum Państwowe w Elblągu z siedzibą w Malborku. Informator o zasobie archiwalnym*, oprac. A. Welniak, Warszawa 2003; *Archiwum Państwowe w Zamościu. Informator o zasobie archiwalnym*, oprac. L. Wyszynska, Warszawa 2003; *Archiwum Państwowe w Kaliszu. Informator o zasobie archiwalnym*, oprac. G. Waliś, Warszawa 2004; *Archiwum Państwowe w Lesznie. Informator o zasobie archiwalnym*, oprac. B. Ratajewska, M. Kapała, Warszawa 2005; *Archiwum Państwowe w Koszalinie. Informator o zasobie archiwalnym*, oprac. W. Chlistowski, Warszawa 2005; *Archiwum Państwowe w Olsztynie. Informator o zasobie archiwalnym*, oprac. M. T. Korejwo, Warszawa 2007; *Archiwum Państwowe w Katowicach. Informator o zasobie archiwalnym*, red. P. Matuszek, Warszawa 2007; *Archiwum Państwowe w Piotrkowie Trybunalskim. Informator o zasobie archiwalnym*, oprac. P. Głowacki, A. Piasta, P. Zawilski, Warszawa 2007; *Archiwum Główne Akt Dawnych w Warszawie. Informator o zasobie archiwalnym*, oprac. zbiorowe, Warszawa 2008; *Archiwum Państwowe m.st. Warszawy – Oddział w Łowiczu. Informator o zasobie archiwalnym*, oprac. M. Wojtylak, Warszawa 2008. Ukazał się również *Informator o zasobie archiwalnym Centralnego Archiwum Wojskowego* (red. N. Bujniwicz, Warszawa 2008).

⁴⁷ Jak dotąd wydano informatory o działalności oddziałów IPN w Białymstoku, Lublinie, Rzeszowie, Szczecinie, Wrocławiu i Krakowie. Zawierają one także przygotowany z różną głębią informacyjną opis zasobów archiwalnych. Szerzej zob. *Instytut Pamięci Narodowej – Komisja Ścigania Zbrodni przeciwko Narodowi Polskiemu. Oddział w Białymstoku. Sprawozdanie z działalności za okres 17 X 2000 – 31 XII 2006*, red. D. Leopold, T. Danilecki, Białystok 2007; *Informator. Instytut Pamięci Narodowej. Oddział w Lublinie*, red. A. Fijuth, J. Welter, Lublin 2007; *Instytut*

Wynikało to przede wszystkim z różnego tempa gromadzenia zasobu i stopnia jego rozpoznania w poszczególnych oddziałach IPN⁴⁸.

Przy opracowaniu *Informatora o zasobie archiwalnym Instytutu Pamięci Narodowej* wykorzystano wskazówki naczelnego dyrektora archiwów państwowych z 2000 r. Cenne okazały się również prace z zakresu teorii i metodyki archiwalnej, omawiające przygotowywanie tego rodzaju pomocy archiwalnych⁴⁹.

W swojej warstwie merytorycznej *Informator* obejmuje wszystkie archiwalia, niezależnie od stopnia ich opracowania, dzięki czemu prezentuje realny stan zasobu Instytutu. Jego konstrukcja i układ wewnętrzny jest pierwszą próbą zdefiniowania całej struktury zasobu archiwalnego IPN⁵⁰. Oparto ją na trzynastu grupach rzeczowych (działach), które odpowiadają grupom aktotwórców wydzielonych przede wszystkim ze względu na swoją historyczno-ustrojową odrębność. Są to:

Pamięci Narodowej – Komisja Ścigania Zbrodni przeciwko Narodowi Polskiemu. Oddział w Rzeszowie. Informator. Rzeszów 2007; Informator. Instytut Pamięci Narodowej – Komisja Ścigania Zbrodni przeciwko Narodowi Polskiemu. Oddział w Szczecinie, red. A. Gorczyca, K. Rembacka, M. Stefaniak, P. Szulc, Szczecin 2008; *Instytut Pamięci Narodowej. Oddział we Wrocławiu 2000–2006. Informator*, red. T. Balbus, K. Maziej-Choińska, S. Krzyżanowska, K. Szwagrzyk, T. Rojek, Wrocław 2007; A. Czocher, R. Dyrzc, J. Kwilosz, *Informator o zasobie historycznym archiwum krakowskiego Oddziału Instytutu Pamięci Narodowej i zasadach jego udostępniania*, Kraków 2008.

⁴⁸ Pomimo trudności organizacyjnych, pracownicy pionu archiwalnego starali się uczestniczyć w naukowej dyskusji z zakresu teorii i praktyki archiwalnej. W ciągu ośmiu lat działalności archiwum IPN odbyły się cztery konferencje szkoleniowo-metodyczne zorganizowane w Białowieży (2003), Warszawie i Szklarskiej Porębie (2004) oraz w Łodzi (2005). Referaty wygłoszone podczas konferencji w większości zostały opublikowane (zob. *Opracowanie i konserwacja zasobu archiwalnego. Materiały z konferencji archiwalnej w białostockim Oddziale IPN, Białowieża 22–23 października 2003 r.*, red. E. Korneluk, Białystok 2005; *Z archiwum IPN*, t. 1, red. B. Groniek, Warszawa 2005; *Z archiwum IPN*, t. 2, red. L. Smółka, Warszawa–Wrocław 2005; *W kręgu „teczek”. Z badań nad zasobem i funkcjami archiwum Instytutu Pamięci Narodowej*, red. J. Bednarek, P. Perzyna, Łódź–Toruń 2006). Ponadto w 2007 r. w ramach BUiAD powołano Wydział Badań Archiwalnych i Edycji Źródeł, który we współpracy z BEP koordynuje działalność naukową pionu archiwalnego Instytutu. W następnym roku (2008) ukazał się pierwszy tom czasopisma archiwalnego IPN („Przegląd Archiwalny Instytutu Pamięci Narodowej”), a OBUiAD w Poznaniu przygotowało publikację pt.: *Z archiwum Oddziału Instytutu Pamięci Narodowej w Poznaniu. Studia nad zasobem* (red. R. Kościński, R. Leśkiewicz, Warszawa–Poznań 2008).

⁴⁹ Pismo Naczelnego Dyrektora Archiwów Państwowych z 6 VI 2000 r. w sprawie zaleceń dotyczących opracowania informatora o zasobie archiwum państwowego wraz z załącznikiem, zawierającym zalecenia na temat opracowania informatora o zasobie archiwum państwowego, http://20090209.archiwa.gov.pl/repository/decyzje/Pismo%20_%206_2000.pdf, strona z 14 V 2009 r. Z ważniejszych publikacji dotyczących opracowania przewodników i informatorów o zasobie należy wymienić: S. Pańków, *Przewodniki archiwalne*, „Archeion” 1966, t. 45, s. 15–27; R. Piechota, *Pomoce archiwalne – stan obecny i perspektywy*, „Archeion” 1979, t. 67, s. 53–71; H. Robótka, B. Ryszewski, A. Tomczak, *Archiwistyka*, Warszawa 1989; B. Ryszewski, *Przegląd oraz systematyka pomocy archiwalnych polskich i obcych opublikowanych w ostatnim ćwierćwieczu*, „Archeion” 1990, t. 88, s. 7–21; S. Nawrocki, *Publikowanie informatorów, przewodników po zasobie, inwentarzy i źródeł* [w:] *Metodyka pracy archiwalnej*, red. S. Nawrocki, S. Sierpowski, Poznań 2001, s. 275–277.

⁵⁰ Organiczna struktura zasobu archiwalnego wynika z ustroju, natomiast w poszczególnych archiwach mamy do czynienia z tektoniką zasobu, najczęściej ukształtowaną historycznie. Przyjęty w *Informatorze* układ jest w znacznym stopniu umowny, nie tylko organiczny, ale także rzeczowy. Takie ujęcie stanowi wypadkową dla określenia funkcjonalności informacyjnej zgromadzonych zbiorów, dostosowanej do potrzeb zbudowania poprawnego i użytecznego systemu informacyjnego. System taki powinien być opracowany w środowisku informatycznym, a jego trzon musi odzwierciedlać uporządkowanie całego zasobu w archiwum, a także porządek organiczny (ustrojowy) w obrębie poszczególnych zespołów archiwalnych. Miarą efektywności systemu musi być norma mówiąca, że efektywność informacyjną mierzy się zdolnością do wykonywania stawianych przed nim zadań. Tak więc podstawowym kryterium oceny użyteczności powinno być bezbłędne odszukanie konkretnych dokumentów archiwalnych. Stąd też termin „inwentaryzacja” zastępuje się powoli określeniem „opis”. Dla potrzeb opisanego zbiorów w archiwach stosuje się zaś standardy opisu archiwalnego, opracowane na podstawie wytycznych o charakterze ogólnym, np. ISAD(G). W Polsce stworzony został rozbudowany model opisu archiwaliów FOPAR (zob. B. Ryszewski, *Problemy komputeryzacji archiwów*, Toruń 1994, s. 41–58). Praktyczne zastosowanie obu standardów znalazło swój wyraz w Decyzji Nr 4 Naczelnego Dyrektora Archiwów Państwowych z 1 II 2005 r. w sprawie struktury i zawartości komputerowych baz danych tworzonych i użytkowanych w archiwach państwowych (zob. www.archiwa.gov.pl, strona z 18 V 2007 r.).

- I. Organy represji i administracji III Rzeszy Niemieckiej.
- II. Organy represji i administracji Związku Socjalistycznych Republik Sowieckich.
- III. Cywilne organy bezpieczeństwa państwa.
- IV. Wojskowe organy bezpieczeństwa państwa.
- V. Wojska Wewnętrzne.
- VI. Jednostki i administracja wojskowa.
- VII. Cywilne organy wymiaru sprawiedliwości.
- VIII. Wojskowe organy wymiaru sprawiedliwości.
- IX. Więziennictwo.
- X. Komisja Badania Zbrodni przeciwko Narodowi Polskiemu.
- XI. Organy administracji publicznej, urzędy, instytucje, partie i stowarzyszenia.
- XII. Archiwa osobiste i kolekcje.
- XIII. Zbiory.

W ramach wyodrębnionych działów opracowane zostały opisy jednostkowe. Każdy z nich ma swój odrębny numer porządkowy. Opisy jednostkowe w obrębie danego działu ułożone zostały w porządku alfabetycznym, zgodnie z nazwą aktotwórcy. Zawierają one następujące pola (stałe elementy opisu):

1. Nazwa.
2. Daty skrajne.
3. Rozmiar w j.a. i mb
4. Charakterystyka materiałów archiwalnych.
5. Język dokumentów.
6. Pomoce ewidencyjne.

W polu „Nazwa”, które stanowi także tytuł opisu, podane zostały każdorazowo nazwy wyodrębnionych aktotwórców (np. sądów, prokuratur itp.) lub grup aktotwórców (np. MSW, WUSW w Łodzi, OKBZpNP – IPN w Łodzi itp.), które wraz z postępującym opracowaniem zasobu mogą być zaliczone do zespołów bądź zbiorów archiwalnych (najważniejszym kryterium będzie tu zasada proveniencji). Nazwa aktotwórcy podana jest w mianowniku liczby pojedynczej, bez skrótów. W odniesieniu do nazw obcojęzycznych, w pierwszej kolejności zapisano pełną nazwę w języku polskim, a następnie w nawiasie kwadratowym w języku obcym. W tym miejscu należy zaznaczyć, iż budując koncepcję i układ wewnętrzny *Informatora* celowo zrezygnowano z używania pojęcia „zespół archiwalny”. Było to konieczne, bowiem w archiwum IPN nie wypracowano jeszcze kompleksowych (obowiązujących w skali całego kraju) rozwiązań formalnych, dotyczących zasad opracowania przejętej dokumentacji. W dodatku stale zachodzi konieczność akcesji do już zgromadzonych materiałów archiwalnych, a do rzadkości nie należą i ubytki archiwaliów, będące efektem ich przeglądu w archiwum i następnie zwrotu do poprzedniego dysponenta. Warto także pamiętać, iż część zasobu archiwalnego tworzą materiały jedynie użyczone z archiwów państwowych i wojskowych (w hasłach zostały one opatrzone odpowiednim komentarzem). W efekcie część zasobu stanowią materiały, które można nazwać pewnymi działami zespołów archiwalnych, których inne działy pozostały w zasobach pierwotnych – w archiwach państwowych i wojskowych. Okoliczności te powodują, że na obecnym etapie działalności archiwum Instytutu nie jest jeszcze możliwe ostateczne scalenie bądź wyodrębnienie zespołów archiwalnych.

W przypadku „Dat skrajnych” podano wyłącznie daty roczne. Anteriora i posteriora zapisano w nawiasach kwadratowych.

Rozmiar archiwaliów określono, podając liczbę jednostek archiwalnych i metrów bieżących.

Najbardziej rozbudowany w opisie jest punkt 4, dotyczący charakterystyki dokumentów określonych w tytule opisu jednostkowego. Składa się on z dwóch części. W pierwszej wymieniono wszystkich wytwórców dokumentów, których można było wyodrębnić w ramach aktotwórcy (grupy aktotwórców) zdefiniowanego w punkcie pierwszym. Dzięki temu każdy użytkownik będzie mógł odszukać dokumentację konkretnego aktotwórcy, znajdującą się w archiwum IPN, korzystając na przykład z indeksu zamieszczonego na końcu *Informatora*. Jest to szczególnie pożyteczne w przypadku, w którym dokumentacja wytworzona przez jednego aktotwórcę została zgromadzona w kilku odrębnych jednostkach organizacyjnych IPN, co zdarza się stosunkowo często, biorąc pod uwagę strukturę organizacyjną Instytutu, opartą pod względem terytorialnym na granicach oddziaływania sądów apelacyjnych. Po nazwie aktotwórcy umieszczono w nawiasie okrągłym daty roczne faktycznie zgromadzonej dokumentacji (z uwzględnieniem archiwaliów nie tylko wytworzonych, ale i zgromadzonych przez danego aktotwórcę). W tym polu zawarty jest też syntetyczny opis podstawowych rodzajów zachowanych materiałów archiwalnych. Jego głębia informacyjna w niektórych przypadkach jest zróżnicowana i wynika ze stopnia zewidencjonowania i opracowania zasobu przez Centralę i poszczególne OBUiAD.

W punkcie 5 wymieniono języki dokumentacji w kolejności odpowiadającej częstotliwości ich występowania, a w ostatnim punkcie zamieszczono dane dotyczące rodzajów pomocy ewidencyjnych, odnoszących się do opisanych archiwaliów.

Przy sporządzaniu omówionych powyżej opisów jednostkowych brano pod uwagę zarówno charakter sukcesji, jak również powiązania kancelaryjne i registraturalne dokumentacji. Dlatego na przykład wśród aktotwórców wykazanych w części „Cywilne organy bezpieczeństwa państwa” znajdują się opisy dotyczące materiałów wojewódzkich urzędów spraw wewnętrznych (WUSW), działających w latach 1983–1990 z anteriorami sięgającymi najczęściej lat 1944–1945, kiedy to formowały się pierwsze urzędy bezpieczeństwa publicznego. W tym przypadku WUSW był ostatnim i organicznie (kancelaryjnie) powiązany sukcesorem czynnym i biernym dla dokumentacji powstającej od początków działalności cywilnych organów bezpieczeństwa państwa. Próby zarówno fizycznego, jak i informacyjnego oddzielenia od siebie dokumentacji archiwalnej wytwarzanej i gromadzonej w poszczególnych okresach przez jednostki organizacyjne cywilnego aparatu bezpieczeństwa, niezależnie od ich nazwy i rodzaju dokumentacji, byłyby działaniem wbrew zasadzie przynależności zespołowej (proweniencji).

Wyjaśnienia wymaga sprawa potraktowania w *Informatorze* dokumentacji wytworzonej przez wojskowe organy bezpieczeństwa państwa, a zarchiwizowanej w pionie „C” Służby Bezpieczeństwa. Są to w zdecydowanej większości akta żołnierzy zasadniczej służby wojskowej zwerbowanych do współpracy przez Wojskową Służbę Wewnętrzną, które w ramach współpracy operacyjnej zostały przekazane SB⁵¹. Oczywiście przy inwentaryza-

⁵¹ Przekazanie dokumentów nastąpiło na podstawie porozumienia o współpracy pomiędzy Służbą Bezpieczeństwa resortu spraw wewnętrznych a Szefostwem Wojskowej Służby Wewnętrznej w zakresie wykorzystania tajnych współpracowników, podpisanego w Warszawie 17 XI 1981 r. przez szefa Zarządu V WSW i dyrektora Biura „C” MSW. Do archiwów SB trafiły wówczas akta personalne tajnych współpracowników spośród żołnierzy służby zawodowej i zasadniczej oraz pracowników cywilnych zwolnionych do rezerwy lub z pracy w jednostkach (instytucjach) wojskowych. Porozumienie

cji zasobu wydzielenie tej dokumentacji w odrębny zbiór prowadziłyby do deformacji archiwum historycznego⁵². Wykazano ją jednak w *Informatorze*, wyłącznie ze względów użytkowych i informacyjnych, w opisach jednostkowych, dotyczących wojskowych organów bezpieczeństwa państwa. Dzięki temu użytkownik archiwum, niemuszający przecież orientować się w zawiłych procedurach archiwizacji akt przez wojskowy i cywilny aparat represji, będzie mógł szybko dotrzeć do informacji o całości dokumentacji wytworzonej na przykład przez Wojskową Służbę Wewnętrzną, którą zgromadził IPN.

W przygotowanym *Informatorze* zrezygnowano z podawania sygnatur archiwalnych. Jak wspomniano wcześniej, podstawą systemu ewidencji w archiwum IPN pozostają spisy zdawczo-odbiorcze. Bywa, że dokumentacja jednego aktotwórcy jest zewidencjonowana w kilkudziesięciu spisach zdawczo-odbiorczych, gdyż jej zgromadzenie przez Instytut trwało kilka lat⁵³. Zamieszczanie na końcu opisów wykazu kilkunastu lub kilkudziesięciu spisów zdawczo-odbiorczych miałyby wątpliwy walor informacyjny, zwłaszcza, że numer spisu świadczy jedynie o kolejności dopływu akt do archiwum, a nie o ich proveniencji.

W niniejszym opracowaniu, przed częścią opisującą zasób, znajduje się *Przegląd głównych instytucji aparatu represji III Rzeszy Niemieckiej, Związku Socjalistycznych Republik Sowieckich i Polski Ludowej* oraz ważna informacja o zasadach korzystania z archiwum. Na końcu pracy zamieszczono materiały pomocnicze: bibliografię publikacji dotyczących zasobu, działalności i funkcjonowania archiwum IPN oraz wybór książek prezentujących edycje dokumentów z zasobu Instytutu; wykaz skrótów, indeksy (przedmiotowy, geograficzny, nazwisk i pseudonimów) oraz materiały ilustracyjne.

określiło również zasady przekazywania przez SB akt personalnych tajnych współpracowników, którzy zostali: powołani do zasadniczej lub zawodowej służby wojskowej, powołani na przeszkolenie w szkołach podchorążych rezerwy, przyjęci na studia w wojskowych uczelniach zawodowych i zatrudnieni w jednostkach (instytucjach) wojskowych (zob. AIPN, 01290/16, k. 1–3).

⁵² Zob. P. Perzyna, *Problematyka rozpoznania struktury zasobu i zespolowości akt cywilnych organów bezpieczeństwa oraz ich informatycznego opisu*, „Przegląd Archiwalny Instytutu Pamięci Narodowej”, t. 2, Warszawa 2009, [praca w druku].

⁵³ Na przykład zgromadzenie przez BUiAD akt WUSW w Ciechanowie wymagało prawie 4 lat (2002–2005). Dokumenty te przejęto w tym okresie zgodnie z 37 spisami zdawczo-odbiorczymi. Liczba wszystkich spisów zdawczo-odbiorczych w samym tylko BUiAD wyniosła 5439 na koniec 2008 r. Z tej liczby aż 3255 spisów opatrzonych jest różnymi klauzulami niejawności, co oznacza, że wykazane w nich materiały wymagały wielomiesięcznego przeglądu pod kątem ustawy o ochronie informacji niejawnych. Warto także podkreślić, iż spisy akt oznaczone klauzulami niejawności nie mogły być modyfikowane w celu ich uporządkowania, na przykład poprzez nadanie im wszystkim jednego numeru ewidencyjnego. Działanie takie wiązałoby się z postępowaniem wbrew ustawie o ochronie informacji niejawnych.

PRZEGLĄD GŁÓWNYCH INSTYTUCJI APARATU REPRESJI III RZESZY NIEMIECKIEJ, ZWIĄZKU SOCJALISTYCZNYCH REPUBLIK SOWIECKICH I POLSKI LUDOWEJ

1. Nazistowski i sowiecki aparat terroru

W XX wieku funkcjonowały następujące instytucje nazistowskiego i sowieckiego aparatu bezpieczeństwa państwowego:

1. Główny Urząd Bezpieczeństwa Rzeszy (RSHA).
2. Tajna Policja Państwowa (Gestapo).
3. Ludowy Komisariat Spraw Wewnętrznych (NKWD).
4. Ludowy Komisariat Bezpieczeństwa Państwowego (NKGB).
5. Ministerstwo Bezpieczeństwa Państwowego ZSRS (MGB).
6. Komitet Bezpieczeństwa Państwowego ZSRS (KGB).
7. Główny Zarząd Kontrwywiadu (GUKR – potocznie: Smiersz).
8. Obozy koncentracyjne (kacety).
9. Łagry.

Powyższe instytucje stanowiły główne narzędzie terroru III Rzeszy i ZSRS wymierzonego przeciw własnym obywatelom oraz ludności okupowanych terytoriów.

Główny Urząd Bezpieczeństwa Rzeszy (RSHA – Reichssicherheitshauptamt)

Instytucja koordynująca działalność Policji Bezpieczeństwa – Sicherheitspolizei (Sipo) i Służby Bezpieczeństwa – Sicherheitsdienst (SD). Utworzona 27 września 1939 r. na mocy rozkazu Reichsführera SS i szefa policji niemieckiej Heinricha Himmlera (obowiązującego od 1 października 1939 r.), w wyniku połączenia Głównego Urzędu SD z Głównym Urzędem Policji Bezpieczeństwa (kierującym od 1936 r. Gestapo i Kripo). W skład RSHA wchodziła Tajna Policja Państwowa – Geheime Staatspolizei (Gestapo)¹, Policja Kryminalna – Kriminalpolizei (Kripo) oraz Służba Bezpieczeństwa (SD), której podstawowym zadaniem było badanie nastrojów społecznych w Rzeszy (wywiad poli-

¹ Najważniejsze prace na ten temat oraz SS to: J. Bornschein, *Gestapo – Müller. Technokrata terroru*, Warszawa 2009; R. Butler, *Gestapo*, Warszawa 2006; E. Crankshaw, *Gestapo*, Warszawa 1995; M. Cygański, *SS w ruchu narodowosocjalistycznym i w III Rzeszy 1925–1945*, Poznań 1978; H. Höhne, *Zakon trupiej czaszki*, Warszawa [2004]; G. Knopp, *SS. Przestroga historii*, Warszawa 2004.

tyczny partii nazistowskiej)². Kripo i Gestapo łącznie nazywano Policją Bezpieczeństwa. Poza Sipo pozostawała Policja Porządkowa – Ordnungspolizei (Orpo), podległa niezależnemu od RSHA Głównemu Urzędowi Policji Porządkowej – Hauptamt Ordnungspolizei. W skład Policji Porządkowej wchodziły: Policja Ochronna (Schutzpolizei) oraz żandarmeria (Gendarmerie) działająca w miasteczkach i wsiach³.

Na czele RSHA stał szef Policji Bezpieczeństwa i Służby Bezpieczeństwa – Chef der Sicherheitspolizei und des SD (CSSD). Główny Urząd Bezpieczeństwa Rzeszy składał się z siedmiu ponumerowanych cyframi rzymskimi urzędów: Urzędu I – sprawy osobowe (Amt I – Personalamt), w kompetencjach którego leżały sprawy personalne Gestapo, Kripo, SD, SS i NSDAP, administracyjne, organizacyjne oraz szkolenia; Urzędu II – organizacja, administracja i prawo (Amt II – Organisation, Verwaltung und Recht), zajmującego się sprawami prawnymi, paszportami, budżetem Sipo i SD oraz środkami łączności i komunikacji; Urzędu III (SD-Inland) – społeczeństwo niemieckie (Amt III – Deutsche Lebensgebiete), zaangażowanego w wywiad wewnętrzny, obsadzanego przez funkcjonariuszy SD; Urzędu IV – Tajna Policja Państwowa (zob. Gestapo); Urzędu V – zwalczanie przestępczości kryminalnej (Amt V – Verbrechensbekämpfung), do którego należała Grupa Referatów V A – polityka kryminalna i prewencja (Gruppe V A – Kriminalpolitik und Vorbeugung) wraz z Wydziałem V A2 – stosowanie aresztu prewencyjnego (Amt V A2 – Vorbeugung) i referatem do zwalczania przestępczości młodocianych (Reichszentrale zur Bekämpfung der Jugendkriminalität); Urzędu VI (SD-Ausland) – wywiad zagraniczny (Amt VI –

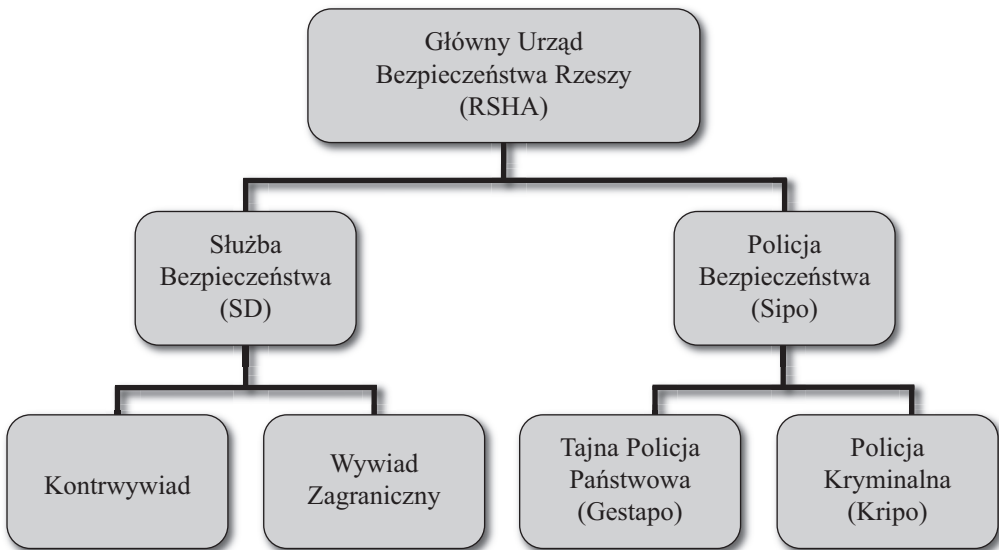

Ogólna struktura RSHA

² Zob. A. Ramme, *Służba Bezpieczeństwa SS*, Warszawa 1984.

³ O niemieckim aparacie policyjnym, na przykładzie Generalnego Gubernatorstwa i dystryktu warszawskiego, zob. B. Kopka, *Aparat policyjny w Generalnym Gubernatorstwie i dystrykcie warszawskim* [w:] *idem, Konzentrationslager Warschau. Historia i następstwa*, Warszawa 2007, s. 132–142. Por. S. Biernacki, *Okupant a polski ruch oporu. Władze hitlerowskie w walce z ruchem oporu w dystrykcie warszawskim 1939–1944*, Warszawa 1989; W. Borodziej, *Terror i polityka. Policja niemiecka a polski ruch oporu w GG 1939–1944*, Warszawa 1985.

Auslandnachrichtendienst, Ausland-Abwehr), który po nieudanym zamachu na Adolfa Hitlera 20 lipca 1944 r. stał się jedyną służbą wywiadowczą III Rzeszy oraz Urzędu VII – badania nad światopoglądem, analizy i archiwum (Amt VII – Weltanschauliche Forschung, Auswertung und Archiv), zajmującego się opracowywaniem ekspertyz na użytek innych urzędów, departamentów i referatów RSHA. Urzędy III, VI i VII wchodziły w skład SD, a IV i V – Sipo.

Główny Urząd Bezpieczeństwa Rzeszy wyróżniał się podwójnym podporządkowaniem, będąc jednocześnie jednym z najważniejszych urzędów Reichsführung SS i departamentem Ministerstwa Spraw Wewnętrznych. Nadzorował działalność Einsatzgruppen – specjalnych grup operacyjnych, które dopuściły się masowych mordów w krajach okupowanych przez III Rzeszę, w szczególności w Polsce i w Związku Sowieckim. Grupy operacyjne Sipo i SD prowadziły akcje wywiadowcze i terrorystyczne, organizowały stały okupacyjny aparat policyjny RSHA – odpowiedzialny za zbrodnie wojenne oraz zbrodnie przeciw ludzkości dokonane w czasie II wojny światowej przez nazistowskie Niemcy.

Gestapo (Geheime Staatspolizei – Tajna Policja Państwowa)

Policja polityczna III Rzeszy utworzona w 1933 r. po dojściu Hitlera do władzy z inicjatywy premiera Prus Hermanna Göringa. Początkowo działała na terytorium Prus, a od 1936 r. na terenie całej III Rzeszy. Proces zespalania Gestapo z SS usankcjonował dekret Hitlera z 17 czerwca 1936 r. o ujednoczeniu struktury policji i powołaniu Reichsführera SS Heinricha Himmlera na stanowisko szefa niemieckiej policji w Ministerstwie Spraw Wewnętrznych Rzeszy. Następnie Himmler połączył Gestapo i Policję Kryminalną (Kripo) w jednolitą Policję Bezpieczeństwa (Sipo), którą z kolei podporządkował szefowi partyjnej Służby Bezpieczeństwa (SD) Reinhardowi Heydrichowi. Od października 1939 do maja 1945 r. Gestapo wchodziło w skład Głównego Urzędu Bezpieczeństwa Rzeszy (RSHA), jako jego IV Departament – Amt (szef Heinrich Müller), a wszyscy urzędnicy Gestapo zostali wcieleni do SS. Wielu funkcjonariuszy Gestapo służyło w Einsatzgruppen⁴.

Urząd IV RSHA, zwany też Urzędem do spraw badania, rozpoznania i zwalczania przeciwnika (Gegner, Erforschung und Bekämpfung) składał się z Departamentu IV A – komunizm, marksizm i reakcja (Gruppe IV A – Kommunismus, Marxismus und Reaktion); Departamentu IV B – Kościół katolicki, Kościoły ewangelickie i Żydzi (Gruppe IV B – Katholiken, Protestanten, Juden); Departamentu IV C – kartoteki osobowe, areszt ochronny, sprawy partii i prasy (Gruppe IV C – Personalkartei, Schutzhaft, Presse und Partei), do którego należał Referat IV C2 – stosowanie aresztu ochronnego (Amt IV C2 – Schutzhaftangelegenheiten); Departamentu IV D – Protektorat Czech i Moraw, Generalne Gubernatorstwo i obszary okupowane (Amt IV D – Protektorat Böhmen und Mähren und besetzte Gebiete)⁵; Departamentu IV E – kontrwywiad (Amt IV E – Abwehr) oraz Departamentu IV F – Policja Graniczna (Amt IV E – Grenzpolizei).

Gestapo w 1946 r. zostało uznane przez Międzynarodowy Trybunał Wojskowy w Norymberdze za organizację przestępczą.

⁴ Zob. M. Wardzyńska, *Był rok 1939. Operacja niemieckiej policji bezpieczeństwa w Polsce (Intelligenzaktion)*, Warszawa 2009.

⁵ W polskich archiwach najpełniejszy zbiór dokumentacji Gestapo zachował się z dystryktu radomskiego; zob. J. Francki, *Hitlerowski aparat policyjny i sądowiczy i jego działalność w dystrykcie radomskim ze szczególnym*

Ludowy Komisariat Spraw Wewnętrznych (NKWD – Narodny Komissariat Wnutriennych Dieł)

Naczelny organ władz bezpieczeństwa ZSRS; potocznie sowiecka policja polityczna (1934–1946). NKWD był bezpośrednim spadkobiercą resortów bezpieczeństwa – Czeka/Czk (Nadzwyczajna Komisja do Walki z Kонтrewolucją, Spekulacją i Sabotażem) oraz GPU/OGPU (Państwowy Zarząd Polityczny/Zjednoczony Państwowy Zarząd Polityczny), które z całą bezwzględnością rozprawiły się z przeciwnikami politycznymi bolszewików w pierwszych latach Rosji Sowieckiej (rządzonej przez Włodzimierza Lenina), a od 1922 r. ZSRS⁶.

NKWD jako resort spraw wewnętrznych od 1917 r. dysponowało rozbudowanym aparatem „ochrony państwa”, podlegały mu takie instytucje, jak: tajna policja, wojska wewnętrzne i operacyjne, wojska graniczne, wywiad i kontrwywiad, więziennictwo (więzienia, areszty, obozy koncentracyjne/poprawcze obozy pracy, czyli łagry oraz obozy dla jeńców wojennych i internowanych), sądownictwo specjalne, w tym wojskowe trybunały NKWD, milicja, straż pożarna i leśna. Poszczególne departamenty resortu nazywano – głównymi zarządami, np. Główny Zarząd Bezpieczeństwa Państwowego (GUGB – Głównoje Uprawlenije Gosudarstwiennoj Biezopastnosti), Główny Zarząd Wojsk Wewnętrznych, Główny Zarząd ds. Jeńców Wojennych i Internowanych, Główny Zarząd Obozów i Osiedli Pracy, czyli Gulag (zob. łagry).

Jednostki NKWD działały także na terenach państw zajętych w latach 1944–1945 przez Armię Czerwoną, w tym i w Polsce, gdzie zajmowały się zwalczaniem polskiego i ukraińskiego podziemia niepodległościowego (Armii Krajowej, Narodowych Sił Zbrojnych, Zrzeszenia „Wolność i Niezawisłość”, Organizacji Ukraińskich Nacjonalistów, Ukraińskiej Powstańczej Armii).

Na początku 1945 r. zwalczaniem polskiego podziemia zajmowały się następujące struktury sowieckiego aparatu bezpieczeństwa:

- grupy operacyjne NKWD – NKGB ZSRS oraz Smiersza LKO (Ludowego Komisariatu Obrony),
- organy NKWD – NKGB Białorusi, Litwy i Ukrainy,
- wojska NKWD ZSRS, w tym wojska wewnętrzne, ochrony pogranicza oraz wojska NKWD ds. ochrony tyłów Armii Czerwonej,
- aparat pełnomocników NKWD ZSRS ds. ochrony tyłów frontów,
- doradcy NKWD ZSRS przy Ministerstwie Bezpieczeństwa Publicznego (MBP)⁷.

Działalność sowieckich organów bezpieczeństwa w Polsce prowadzona była w ścisłej współpracy z całkowicie im podporządkowanym MBP i wchodzącym w jego skład KBW oraz MO. Również podlegał im kontrwywiad Wojska Polskiego – Informacja WP.

W 1946 r. w ZSRS „ludowe komisariaty” zastąpiono „ministerstwami”, stąd NKWD zmienił nazwę na Ministerstwo Spraw Wewnętrznych (MWD – Ministerstwo Wnutriennych Dieł).

uwzględnieniem ziemi radomskiej, Radom 1978 (broшура Okręgowej Komisji Badania Zbrodni Hitlerowskich w Kielcach); J. A. Młynarczyk, *Judenmord in Zentralpolen. Der Distrikt Radom im Generalgouvernement 1939–1945*, Darmstadt 2007; R. Seidel, *Deutsche Besatzungspolitik in Polen. Der Distrikt Radom 1939–1945*, Paderborn 2006.

⁶ Tu i dalej zob. N. Werth, *Państwo przeciw społeczeństwu. Przemoc, represje i terror w Związku Sowieckim* [w:] *Czarna księga komunizmu. Zbrodnie, terror, prześladowania*, Warszawa 1999, s. 51–253.

⁷ P. Kołakowski, *NKWD i GRU na ziemiach polskich 1939–1945*, Warszawa 2002, s. 255.

Ludowy Komisariat Bezpieczeństwa Państwowego (NKGB – Narodnyj Komissariat Gosudarstwiennoj Biezopastnosti)

Sowiecka policja polityczna, wyodrębniona z NKWD, działająca od lutego do lipca 1941 r., oraz od kwietnia 1943 r. do marca 1946 r., następnie przekształcona w Ministerstwo Bezpieczeństwa Państwowego (MGB). Zajmowała się bezpieczeństwem wewnętrznym (z wyłączeniem strefy przyfrontowej) i wywiadem. Od maja 1943 r. do 1946 r. w skład NKGB ZSRS wchodziły następujące zarządy: 1 Zarząd (wywiad), 2 Zarząd (kontrwywiad), 3 Zarząd (transport), 4 Zarząd (dywersja zafrontowa), 5 Zarząd (szyfry i łączność), 6 Zarząd (ochrona rządu) oraz Zarząd Komendanta Moskiewskiego Kremla, Służba Śledcza, Wydział Administracyjno-Gospodarczy i Finansowy, Oddział Kadr, Oddział A (ewidencyjno-statystyczny), Oddział B (operacyjno-techniczny) i Oddział W (cenzura).

Ministerstwo Bezpieczeństwa Państwowego ZSRS (MGB – Ministerstwo Gosudarstwiennoj Biezopastnosti)

W latach 1946–1953 odegrało kluczową rolę w organizowaniu powojennego terrorku w Związku Sowieckim. Oficjalnie zlikwidowane w marcu 1953 r.; faktycznie włączone do Ministerstwa Spraw Wewnętrznych (MWD). Rok później, w marcu 1954 r., jego kadry posłużyły do utworzenia Komitetu Bezpieczeństwa Państwowego przy Radzie Ministrów ZSRS (KGB).

W 1947 r. powstał z połączenia wydziałów wywiadu zagranicznego MGB i Głównego Zarządu Wywiadu – sowieckiego wywiadu wojskowego (GRU – Głównoje Razwiedywatielnoje Uprawlenie) – Komitet Informacji (KI), sowiecka służba wywiadu. Komitet pod tą nazwą działał do 1951 r.

Komitet Bezpieczeństwa Państwowego ZSRS (KGB – Komitet Gosudarstwiennoj Biezopastnosti)

Organ państwowy przy Radzie Ministrów ZSRS kierujący siłami bezpieczeństwa wewnętrznego (policja polityczna, wojska wewnętrzne i wojska ochrony pogranicza) oraz zewnętrznego (wywiad i kontrwywiad, aparat dywersyjno-spiegowski); w potocznym znaczeniu sowiecka służba bezpieczeństwa, pełniąca funkcje policji politycznej, wywiadu i kontrwywiadu. Utworzony w 1954 r. w miejsce zlikwidowanego Ministerstwa Bezpieczeństwa Państwowego (MGB). W czerwcu 1978 r. przemianowano KGB przy Radzie Ministrów ZSRS na KGB ZSRS.

Wysocy rangą oficerowie KGB (a wcześniej NKWD) często zostawali szefami GRU. Po śmierci Leonida Breżniewa w 1982 r. sekretarzem generalnym Komunistycznej Partii Związku Sowieckiego został szef KGB Jurij Andropow (przez 15 lat pełnił funkcję przewodniczącego KGB). W latach osiemdziesiątych podstawowa struktura Komitetu składała się z dziewięciu zarządów: I Zarząd Główny (PGU – Pierwoje Głównoje Uprawlenie) – wywiad zagraniczny; II Zarząd Główny (WGU – Wtoroje Głównoje Uprawlenie) – bezpieczeństwo wewnętrzne i kontrwywiad na obszarze kraju; III Zarząd Główny – kontrwywiad i przeciwdziałanie akcjom wywrotowym w sowieckich siłach zbrojnych wraz z wydziałami specjalnymi (Osobyje Otdiely – OO); IV Zarząd – transport i bezpieczeństwo ambasad; V Zarząd Główny – walka ideologiczna, dysydenci, a następnie ochrona

porządku konstytucyjnego; VI Zarząd Główny – kontrwywiad gospodarczy oraz ochrona obiektów przemysłowych; VII Zarząd Główny – inwigilacja; VIII Zarząd Główny – wywiad elektroniczny i szyfry; IX Zarząd Główny – ochrona kierownictwa partyjno-państwowego i urzędów o szczególnym znaczeniu, Straż Kremłowska (od 1990 r. Służba Ochrony).

Po rozpadzie ZSRS struktury KGB formalnie zlikwidowano, choć w praktyce niektóre z nich przekształcono w Federalną Służbę Bezpieczeństwa (FSB)⁸. Ewolucja sowieckiej bezpieki od Czeka do KGB wyglądała następująco⁹:

grudzień 1917 r.	Czeka
luty 1922 r.	GPU
listopad 1923 r.	OGPU
lipiec 1934 r.	OGPU włączony do NKWD jako GUGB
luty 1941 r.	GUGB wydzielony jako samodzielny NKGB
lipiec 1941 r.	NKGB powtórnie wcielony do NKWD jako GUGB
kwiecień 1943 r.	GUGB powtórnie wydzielony jako samodzielny NKGB
marzec 1946 r.	zmiana nazwy NKGB na MGB
październik 1947 r. – listopad 1951 r.	wywiad zagraniczny MGB przeniesiony do KI
marzec 1953 r.	wywiad zagraniczny włączony do MWD; powstaje poszerzone MWD
marzec 1954 r. – grudzień 1991 r.	KGB

Główny Zarząd Kontrwywiadu (GUKR – Głównoje Uprawlenije Kontrrazwedki)

Znany powszechnie od rosyjskich słów smiert' szpionam, jako Smiersz; organizacja wojskowego kontrwywiadu sowieckiego w latach 1943–1946; m.in. jej zadaniem było utrzymanie dyscypliny w Armii Czerwonej. Na jej czele stał generał pułkownik Wiktor

⁸ Więcej na temat KGB zob. C. Andrew, O. Gordijewski, *KGB*, Warszawa 1997.

⁹ C. Andrew, W. Mitrochin, *Archiwum Mitrochina. KGB w Europie i na Zachodzie*, Warszawa 2001, s. 9, 979–983; *idem*, *Archiwum Mitrochina*, t. II: *KGB i świat*, Poznań 2006.

Abakumow. To właśnie Smiersz w ścisłym współdziałaniu z organami NKWD i NKGB pacyfikował „wyzwalane” spod okupacji niemieckiej terytoria. Jego szczególna aktywność była skierowana przeciwko Armii Krajowej oraz strukturom Polskiego Państwa Podziemnego, a utrzymywane przez AK kontakty z rządem polskim w Londynie były przez Smiersz traktowane jako akty szpiegostwa na szkodę ZSRS.

Obozy koncentracyjne (kacety)

Miejsca odosobnienia, terroru, pracy niewolniczej i eksterminacji ludności cywilnej oraz jeńców wojennych. Największe systemy obozowe powstały w dwóch państwach totalitarnych XX wieku – Rosji Sowieckiej (od 1922 r. ZSRS) oraz w nazistowskich Niemczech. W komunistycznej Rosji „obóz koncentracyjny” był synonimem terminu „obóz pracy przymusowej” (łagier).

W Niemczech obozy koncentracyjne (kacety) zaczęły powstawać wraz z dojściem nazistów do władzy. Pierwszy KL powstał w Dachau w marcu 1933 r., na bezpośredni rozkaz Himmlera. Podstawą ich organizowania było „wyjątkowe rozporządzenie o ochronie narodu i państwa” z 28 lutego 1933 r., upoważniające Policję Bezpieczeństwa do zwalczania wszelkimi środkami „wrogów III Rzeszy”. Do obozów kierowano bezterminowo na podstawie aresztu ochronnego (Schutzhaft) przeciwników politycznych (komunistów, socjalistów, niektórych działaczy katolickich), a także tzw. jednostki społeczne (kryminalistów, homoseksualistów i pacyfistów). Więźniów nadzorowała wydzielona służba SS Totenkopfverbände. Na podstawie przyjętych w pierwszym „państwowym obozie koncentracyjnym” Dachau rozwiązań organizacyjnych zakładano następne kacety w: Oranienburgu (1933–1934), Sachsenhausen (od 1936 r.), Buchenwaldzie, Flossenbürgu, Mauthausen (od 1940 r. Mauthausen-Gusen) i Ravensbrück (dla kobiet). Nadzór na obozami koncentracyjnymi sprawowało SS (formalnie od czerwca 1934 r.) za pośrednictwem Inspektoratu Obozów Koncentracyjnych (IKL – Inspektion der Konzentrationslager) w Oranienburgu. W marcu 1942 r. IKL wszedł w skład Grupy Urzędów D – Obozy Koncentracyjne w Głównym Urzędzie Gospodarczo-Administracyjnym SS (SS-WVHA – SS-Wirtschafts- und Verwaltungshauptamt).

System rozwinął się, nabierając charakteru ludobójczego, po wybuchu wojny w 1939 r. Rozbudowano istniejącą już w Rzeszy siatkę obozów; zaczęły także powstawać nowe KL wraz z filiami, zakładane na terytoriach okupowanych. Powstały wtedy obozy: Stutthof, Auschwitz, Neuengamme, Natzweiler-Struthof, Gross-Rosen, Bergen-Belsen, Dora-Mittelbau. Na terenie Generalnego Gubernatorstwa (GG) Niemcy założyli trzy obozy koncentracyjne: Lublin (Majdanek), Warszaw (Gęsiówka) oraz Płaszow (Płaszów) niedaleko Krakowa.

Wyróżnia się trzy typy hitlerowskich obozów¹⁰:

- a) obozy pracy – więźniowie pracowali w nich na potrzeby zlokalizowanych w pobliżu zakładów przemysłowych, stanowiąc darmową siłę roboczą;
- b) obozy koncentracyjne (odgrywające podstawową rolę w rozbudowanym systemie obozów hitlerowskich), gdzie praca była środkiem planowego wyniszczania więźniów, a warunki egzystencji w obozie dodatkowo zwiększały śmiertelność, którą „rekompensowano” poprzez szybką wymianę, tj. zastępowanie wymierających (czy zabitych)

¹⁰ Podano za: M. Maranda, *Nazistowskie obozy zagłady. Opis i próba analizy zjawiska*, Warszawa 2002, s. 16.

więźniów nowymi; od 1941 r. spełniały one również funkcję ośrodków natychmiastowej zagłady. W 1942 r. w obozach rozpoczęto przeprowadzanie na więźniach pseudomedycznych eksperymentów, powodując śmierć lub inwalidztwo tysięcy ludzi. Więźniowie byli w nich także jeńcy wojenni;

- c) obozy i ośrodki zagłady (Vernichtungslagers) – osoby przywożone do obozu były mordowane natychmiast po przybyciu, głównie Żydzi. Zachowywano przy życiu (tylko tymczasowo) pewną liczbę więźniów, których praca była niezbędna do funkcjonowania obozu. Ośrodkami zagłady były: SS-Sonderkommando Kulmhof (Chełmno nad Nerem, Kraj Warty), SS-Sonderkommando Bełżec (lub Dienststelle Bełżec der Waffen SS), SS-Sonderkommando Sobibor, SS-Sonderkommando Treblinka (Treblinka II) i KL Auschwitz-Birkenau (Rzesza). Ośrodki zagłady w Sobiborze, Bełżcu i Treblince oraz KL Lublin podlegały sztabowi Aktion Reinhardt w Lublinie (Einsatz Reinhardt – kryptonim akcji zagłady Żydów w GG). Służbę wartowniczą w ośrodkach zagłady pełnili członkowie oddziałów pomocniczych SS-Wachmannschaften, składających się głównie z byłych jeńców sowieckich szkolonych w podległym Odilowi Globocnikowi (dowódca SS i policji na dystrykt lubelski, SSPF Lublin – SS und Polizeiführer Lublin; organizator akcji Reinhardt) obozie w Trawnikach, utworzonym w sierpniu 1941 r. Potocznie określano ich jako: Trawnikimänner, Hilfwillige, askaris, czarni¹¹.

Status osób osadzonych w obozach zależał od jego typu, a ten był uzależniony od władzy, której ten obóz podlegał. Osadzeni w obozach Policji Bezpieczeństwa określani byli w urzędowej korespondencji mianem Häftlinge (więźniowie), a osoby osadzone w obozach podległych administracji cywilnej określano jako Insassen (osadzeni)¹².

Ogółem w czasie II wojny światowej Niemcy założyli 25 obozów koncentracyjnych, z setkami podobozów i oddziałów roboczych. Utworzonych zostało na ziemiach okupowanych dziesiątki obozów przesiedleńczych i tysiące obozów pracy¹³. W 1946 r. Międzynarodowy Trybunał Wojskowy w Norymberdze uznał zbrodnie popełnione w nazistowskich obozach za zbrodnie przeciw ludzkości.

Łagry

Sowieckie obozy koncentracyjne, zwane też przez komunistyczny aparat bezpieczeństwa w ZSRS „poprawczymi obozami pracy” (isprawiitelno-trudowyje łagiera). Pierwsze łagry powstały w 1918 r. z inicjatywy przywódcy rosyjskich bolszewików Włodzimierza Lenina. Kierowano do nich przeciwników politycznych (aresztowanych za tzw. przestępstwa kontrrewolucyjne) oraz pospolitych przestępców. Między innymi ustawa z 17 lutego

¹¹ Szerzej zob. *Akcja Reinhardt. Zagłada Żydów w Generalnym Gubernatorstwie*, red. D. Libionka, Warszawa 2004.

¹² M. Wardzyńska, *Obozy niemieckie na okupowanych terenach polskich*, „Biuletyn IPN” 2009, nr 4 (99), s. 24.

¹³ Zob. M. Janczewska, *Obozy pracy przymusowej dla Żydów na terenie dystryktu warszawskiego* [w:] „Prowincja noc”. *Życie i zagłada Żydów w dystrykcie warszawskim*, red. B. Engelking, J. Leociak, D. Libionka, Warszawa 2007, s. 271–320; A. Lasik, *Sztafety Ochronne w systemie niemieckich obozów koncentracyjnych. Rozwój organizacyjny, ewolucja zadań i struktur oraz socjologiczny obraz obozowych załóg SS*, Oświęcim 2007; J. Marszałek, *Obozy pracy w Generalnym Gubernatorstwie w latach 1939–1945*, Lublin 1998; *Obozy hitlerowskie na ziemiach polskich 1939–1945. Informator encyklopedyczny*, Warszawa 1979; M. Rutowska, *Wysiedlenia ludności polskiej z Kraju Warty do Generalnego Gubernatorstwa 1939–1941*, Poznań 2003, s. 95–194.

1919 r. nakazywała uwięzienie w łagrach elementów „obcych i wrogich klasowo”, czyli głównie ludzi pochodzenia ziemiańskiego, arystokracji, burżuazji, drobnomieszczaństwa, ale również i bogatych chłopów (kułaków). Nadrzędną rolę wobec sieci obozów pracy przymusowej, rozsianych po całym terytorium imperium sowieckiego pełnił departament resortu spraw wewnętrznych – Główny Zarząd Obozów i Osiedli Pracy NKWD (następnie MWD), zwany Gułagiem (Głównoje Uprawlenije Łagieriej i Raboczich Posielenij)¹⁴. Po ukazaniu się w 1973 r. na Zachodzie dzieła rosyjskiego pisarza i fizyka Aleksandra Sołżenicyna *Archipelag Gułag 1918–1956*, Gułag stał się synonimem komunistycznego terroru (obecnie w słownikach obok formalnej nazwy centrali, określa się także mianem Gułagu obozy dla więźniów politycznych w Związku Sowieckim)¹⁵.

Po zajęciu przez Armię Czerwoną wschodnich województw państwa polskiego (wrzesień 1939 r.) do obozów zaczęli trafiać obywatele polscy jako „element kontrrewolucyjny” czy „niepożądany”. Do wybuchu wojny z Niemcami (22 czerwca 1941 r.) uwięziono w nich ponad 40 tys. ludzi, głównie na podstawie artykułu 58 kodeksu karnego; na zesłanie deportowano kilkakrotnie więcej. W wyniku podpisanej umowy pomiędzy rządem polskim a sowieckim (układ Sikorski-Majski z 30 lipca 1941 r.) obywatele polskich zaczęto zwalniać; akcja ta została w połowie 1942 r. wstrzymana, a w roku następnym w czasie tzw. paszportyzacji (przymusowego narzucania obywatelstwa sowieckiego) do łagrów trafiło ponownie kilka tysięcy Polaków. Z kolei w latach 1946–1953 w obozach podległych Gułagowi odbywało karę 21–24 tys. Polaków (głównie akowcy skazani na Kresach w latach 1945–1946)¹⁶.

Wraz ze śmiercią Józefa Stalina (5 marca 1953 r.) nastąpił stopniowy proces likwidowania łagrów, który uległ przyspieszeniu po XX Zjeździe Komunistycznej Partii Związku Sowieckiego. W 1957 r. Główny Zarząd Obozów i Poprawczych Kolonii Pracy zlikwidowano.

2. Aparat represji w Polsce Ludowej (1944–1989/1990)¹⁷

W PRL¹⁸ funkcjonowały następujące instytucje państwowe zaliczane do cywilnego i wojskowego aparatu represji:

1. Resort Bezpieczeństwa Publicznego Polskiego Komitetu Wyzwolenia Narodowego (1944 r.).

¹⁴ O strukturze organizacyjnej Gułagu zob.: S. Ciesielski, *Gułag w radzieckim systemie represji (do 1941 r.)*, „Wrocławskie Studia Wschodnie” 2002, R. 6, s. 9–54; *idem*, *Centralny zarząd systemu obozowego OGPU–NKWD–MWD ZSRR w latach 1930–1960 i jego naczelnicy*, *ibidem*, s. 181–191 oraz *Łagry. Przewodnik encyklopedyczny*, red. N. Ochotin, A. Roginski, Warszawa 1998, s. 11–86.

¹⁵ S. Kalbarczyk, *Gułag: niewolnictwo XX wieku*, „Biuletyn IPN” 2009, nr 4 (99), s. 11.

¹⁶ O drugiej okupacji sowieckiej na ziemiach polskich i czasach PRL zob. A. Paczkowski, *Polacy pod obcą i własną przemocą [w:] Czarna księga komunizmu...*, s. 349–366.

¹⁷ Sporządzono na podstawie opracowania: *Podstawy prawne działania organów bezpieczeństwa państwa w latach 1944–1990* (Wydział Badań Naukowych, Dokumentacji i Zbiorów Bibliotecznych BEP IPN, 14 II 2002 r.), opublikowanego drukiem po raz pierwszy w: W. Frazik, B. Kopka, G. Majchrzak, *Dzieje aparatu represji w Polsce Ludowej (1944–1989)*. *Stan badań*, „Aparat Represji w Polsce Ludowej 1944–1989” 2004, nr 1 (1), s. 475–482. Przegląd literatury przedmiotu zob. tom studiów pt. *Wokół teczek bezpieki – zagadnienia metodologiczno-źródłoznawcze*, red. F. Musiał, Kraków 2006. Zapis najważniejszych wydarzeń z historii aparatu bezpieczeństwa (kronika) zob. w: *Ochrona bezpieczeństwa państwa i porządku publicznego w Polsce 1944–1988*, red. T. Walichnowski, Warszawa 1989, s. 237–283. Z najnowszych prac traktujących o aparacie bezpieczeństwa zob. R. Terlecki, *Miecz i tarcza komunizmu. Historia aparatu bezpieczeństwa w Polsce 1944–1990*, Kraków 2007.

¹⁸ Użyty skrót „PRL” (który formalnie oznacza Polską Rzeczpospolitą Ludową, nazwę państwa polskiego w latach 1952–1989) zastosowano także do okresu wcześniejszego, zaczynającego się w połowie 1944 r., kiedy 22 lipca ogłoszono powstanie PKWN.

2. Ministerstwo Bezpieczeństwa Publicznego (1945–1954).
3. Komitet do spraw Bezpieczeństwa Publicznego (1954–1956).
4. Ministerstwo Spraw Wewnętrznych (od 1954 r.) i Służba Bezpieczeństwa MSW (1956–1990).
5. Milicja Obywatelska (1944–1990).
6. Informacja Wojska Polskiego (1943–1957).
7. Wojskowa Służba Wewnętrzna (1957–1990).
8. Zarząd Wojskowej Służby Wewnętrznej jednostek wojskowych Ministerstwa Spraw Wewnętrznych (1957–1990).
9. Zwiad Wojsk Ochrony Pogranicza (1945–1991).
10. Zarząd II Sztabu Generalnego Wojska Polskiego (1945–1990).
11. Organy wymiaru sprawiedliwości.
12. Więzienia i obozy pracy.

Resort Bezpieczeństwa Publicznego Polskiego Komitetu Wyzwolenia Narodowego oraz podległe mu jednostki organizacyjne (lipiec 1944 r. – 31 grudnia 1944 r.)

PKWN został powołany (antydatowaną) ustawą Krajowej Rady Narodowej z 21 lipca 1944 r. (Dz. U., Nr 1, poz. 1). Ustawa ustalała skład osobowy Komitetu, nie zawierała natomiast żadnych przepisów określających zadania i kompetencje poszczególnych resortów.

Z początku RBP, na czele którego stał Stanisław Radkiewicz (przyszły minister bezpieczeństwa publicznego), składał się z trzech jednostek: Wydziału Operacyjnego (Kontrwywiad), Wydziału Personalnego i Sekretariatu. Następnie utworzono Wydział Ochrony PKWN (rządu), Wydział Cenzury (perlustracja korespondencji), Biuro Prawne, Sekcję Więzienną/Wydział Więziennictwa i Obozów, Wydział Finansów oraz Wydział Wywiadu¹⁹.

Ministerstwo Bezpieczeństwa Publicznego oraz podległe mu jednostki organizacyjne (1 stycznia 1945 r. – 7 grudnia 1954 r.)

Urząd ministra bezpieczeństwa publicznego utworzono na mocy art. 2 Ustawy KRN o powołaniu Rządu Tymczasowego Rzeczypospolitej Polskiej z 31 grudnia 1944 r. (Dz. U., Nr 19, poz. 99). Podobnie jak w przypadku ustawy o powołaniu PKWN, akt ten określał skład rządu RP, nie zawierał natomiast żadnych przepisów opisujących zakres działania i kompetencje poszczególnych ministrów. Urząd ten został zniesiony na mocy art. 11 Dekretu Rady Państwa o naczelnych organach administracji państwowej w zakresie spraw wewnętrznych i bezpieczeństwa publicznego z 7 grudnia 1954 r. (Dz. U., Nr 54, poz. 269)²⁰.

Przez prawie cały okres stalinowski aparat bezpieczeństwa rozwijał się niezwykle dynamicznie: w listopadzie 1944 r. sama tylko bezpieka (UB) liczyła ok. 2,5 tys. funkcjonariuszy, w końcu 1945 ok. 24 tys. W 1953 r. siły MBP liczyły łącznie ponad 321 tys. osób,

¹⁹ Z. Nawrocki, *Struktura aparatu bezpieczeństwa [w:] Aparat bezpieczeństwa w Polsce. Kadra kierownicza*, t. I: 1944–1956, red. K. Szwagrzyk, Warszawa 2005, s. 26.

²⁰ Zob. też A. Paczkowski, *Aparat bezpieczeństwa w latach odwilży: casus polski*, „Zeszyty Historyczne” 1995, z. 114, s. 3–33.

z tego: UB – 33,2 tys., Milicja Obywatelska – 47,5 tys., Korpus Bezpieczeństwa Wewnętrznego²¹ – 41 tys., Wojska Ochrony Pogranicza²² – 32,3 tys., Straż Przemysłowa – 32,2 tys., Ochotnicza Rezerwa MO – 125 tys., Straż Więzienna – 10 tys.

Komitet do spraw Bezpieczeństwa Publicznego oraz podległe mu jednostki organizacyjne (7 grudnia 1954 r. – 27 listopada 1956 r.)

KdsBP przy Radzie Ministrów został powołany na mocy art. 5 wspomnianego dekretu Rady Państwa z 7 grudnia 1954 r. Dokument ten stanowił, że „Komitet do spraw Bezpieczeństwa Publicznego prowadzi na podstawie praw Polskiej Rzeczypospolitej Ludowej walkę z wszelką działalnością wymierzoną przeciw ustrojowi ludowo-demokratycznemu”. Zgodnie z jego art. 9 i 10 tryb pracy, szczegółowy zakres działania oraz organizację Komitetu określić miała Rada Ministrów. W dniu wydania dekretu Rada Ministrów podjęła uchwałę nr 830 (niepublikowaną) o zakresie działania i organizacji KdsBP. Stanowiła ona: „Zakres działania Komitetu do spraw Bezpieczeństwa Publicznego obejmuje należące dotychczas do właściwości ministra bezpieczeństwa publicznego sprawy: a) walki z działalnością obcego wywiadu, uprawianego przez państwa kapitalistyczne i związane z nim wywiady reakcyjnych ugrupowań emigracyjnych, b) walka z wrogą działalnością resztek podziemia reakcyjnego i próbami tworzenia nielegalnych organizacji, ich działalnością polityczną i terrorystyczną, c) walka z wrogą działalnością niemieckich elementów rewizjonistycznych, d) walka z dywersją, sabotażem i szkodnictwem uprawianym przez wroga na odcinku gospodarki narodowej, e) prowadzenie wywiadu przeciw działalności wywiadu państw kapitalistycznych i związanych z nimi ośrodków reakcyjnej emigracji działających przeciw PRL, jak również prowadzenie działalności dla zdobycia niezbędnych informacji z dziedziny politycznej, ekonomicznej i naukowo-technicznej”.

KdsBP zniesiono na mocy art. 1 Ustawy o zmianie organizacji naczelných organów administracji publicznej w zakresie bezpieczeństwa publicznego z 13 listopada 1956 r. (Dz. U., Nr 54, poz. 241), która weszła w życie z dniem 28 listopada tegoż roku.

Ministerstwo Spraw Wewnętrznych (od 7 grudnia 1954 r.) i Służba Bezpieczeństwa MSW (28 listopada 1956 r. – 9 maja 1990 r.)

MSW zostało powołane na podstawie dekretu Rady Państwa z 7 grudnia 1954 r. Na mocy jego art. 3 Rada Ministrów powzięła 13 grudnia 1956 r. uchwałę nr 781 (ściśle tajną i niepublikowaną) w sprawie statutu organizacyjnego MSW. Określała ona jednostki organizacyjne ministerstwa, nie precyzowała natomiast zakresu jego działania²³.

Na mocy art. 1 ust. 2 wspomnianej ustawy z 13 listopada 1956 r. do kompetencji ministerstwa zaliczono: „sprawy ochrony ustroju ludowo-demokratycznego ustalonego w Konstytucji Polskiej Rzeczypospolitej Ludowej i interesów Państwa przed wrogą działalnością szpiegowską i terrorystyczną”. Ustawa znosząc KdsBP i przekazując MSW jego zadania w zakresie ochrony ustroju i interesów państwa, nie określiła szczegółowo nowego zakresu działania ministerstwa.

²¹ Zob. M. Jaworski, *Korpus Bezpieczeństwa Wewnętrznego 1945–1956*, Warszawa 1984.

²² Zob. H. Dominiczak, *Zarys historii Wojsk Ochrony Pogranicza w latach 1945–1985*, Warszawa 1985.

²³ Uchwałę tę poprzedzało Zarządzenie Nr 00238 Ministra Spraw Wewnętrznych w sprawie tymczasowych zmian w strukturze MSW i organów MO wydane 29 XI 1956 r.

14 lipca 1983 r. Sejm PRL uchwalił Ustawę o urządzeniu Ministra Spraw Wewnętrznych i zakresie działania podległych mu organów (Dz. U., Nr 38, poz. 172). Jej art. 6 stanowił, iż „funkcjonariusze Służby Bezpieczeństwa i Milicji Obywatelskiej w celu rozpoznawania, zapobiegania i wykrywania przestępstw i wykroczeń oraz innych działań godzących w bezpieczeństwo państwa lub porządek publiczny wykonują czynności: operacyjno-rozpoznawcze, dochodzeniowo-śledcze i administracyjno-prawne”. Dopiero z chwilą wejścia w życie tej ustawy, tj. od 19 lipca 1983 r., SB MSW została formalnie uprawniona do wykonywania czynności operacyjno-rozpoznawczych. SB rozwiązano 10 maja 1990 r. na mocy art. 129 Ustawy o Urzędzie Ochrony Państwa z 6 kwietnia 1990 r. (Dz. U., Nr 30, poz. 180).

Milicja Obywatelska (7 października 1944 r. – 9 maja 1990 r.)

MO powoływał Dekret PKWN o Milicji Obywatelskiej z 7 października 1944 r. (Dz. U., Nr 7, poz. 33). Zgodnie z jego art. 2 do obowiązków MO należały: „a) ochrona bezpieczeństwa, spokoju i porządku publicznego; b) dochodzenie i ściganie przestępstw; c) wykonywanie zleceń władz administracyjnych, sądów i prokuratury w zakresie prawem przewidzianym”. Milicja znajdowała się w gestii MBP, a od grudnia 1954 r. MSW.

Akt z 7 października 1944 r. został zastąpiony nowym Dekretem o Milicji Obywatelskiej z 20 lipca 1954 r. (Dz. U., Nr 34, poz. 143), w którym zakres działania MO został określony podobnie: „1) strzec porządku i ładu wewnętrznego; 2) ochraniać własność społeczną oraz bezpieczeństwo i mienie obywateli; 3) przeciwdziałać i zapobiegać przestępczości; 4) przeprowadzać postępowanie przygotowawcze w sprawach karnych, wykonywać zlecenia prokuratorów i sądów oraz innych właściwych organów państwowych – w zakresie prawem przewidzianym” (art. 2).

Po raz kolejny zakres działania i uprawnienia MO zostały określone w art. 6 i 7 Dekretu o organizacji i zakresie działania Milicji Obywatelskiej z 21 grudnia 1955 r. (Dz. U., Nr 46, poz. 311). Milicję Obywatelską rozwiązano 10 maja 1990 r. na mocy art. 146 Ustawy o Policji z 6 kwietnia 1990 r. (Dz. U., Nr 30, poz. 179)²⁴.

Informacja Wojska Polskiego i jej jednostki organizacyjne w rodzajach broni, okręgach wojskowych i związkach taktycznych (14 maja 1943 r. – 10 stycznia 1957 r.)

Organy Informacji WP²⁵ powstały z chwilą utworzenia w ZSRS 1. Dywizji Piechoty im. Tadeusza Kościuszki (14 maja 1943 r.). Ich organizacja i nazwy zmieniały się wraz z rozbudową struktur wojskowych w ZSRS (Oddział Informacji 1. Dywizji Piechoty – od 14 maja 1943 r.; Wydział Informacji 1. Korpusu – od 19 sierpnia 1943 r.; Wydział Informacji 1. Armii WP – od 29 lipca 1944 r.; Wydział Informacji 2. Armii WP – od

²⁴ Więcej zob.: Z. Jakubowski, *Milicja Obywatelska 1944–1948*, Warszawa 1988; P. Majer, *Milicja Obywatelska 1944–1957. Geneza, organizacja, działalność, miejsce w aparacie władzy*, Olsztyn 2004; *idem*, *Milicja Obywatelska w systemie organów władzy PRL (zarys problematyki i źródła)*, Toruń 2003.

²⁵ Zob. Z. Pałski, *Agentura Informacji Wojskowej w latach 1945–1956*, Warszawa 1992; *idem*, *Informacja Wojska Polskiego w latach 1943–1957*, „Pamięć i Sprawiedliwość. Biuletyn Głównej Komisji Badania Zbrodni przeciwko Narodowi Polskiemu” 1997–1998, t. 40, s. 214–240; *idem*, *Praca operacyjna organów Informacji Wojska Polskiego 1945–1957*, „Przegląd Historyczno-Wojskowy” 2004, nr 2 (202), s. 165–200; W. Tkaczew, *Powstanie i działalność organów Informacji Wojska Polskiego w latach 1943–1948. Kontrwywiad wojskowy*, Warszawa 1994.

20 sierpnia 1944 r.). Powołanie organów Informacji WP nie opierało się na żadnych podstawach ustawowych, a ich strukturę i kompetencje określały rozkazy naczelnego dowódcy WP (wcześniej: dowódcy 1. Dywizji i dowódcy 1. Korpusu). Wydziałowi Informacji podlegały oddziały informacji w dywizjach i innych związkach taktycznych.

30 listopada 1944 r. Rozkazem Nr 95 Naczelnego Dowódcy WP na bazie Zarządu Informacji NDWP utworzono Główny Zarząd Informacji Wojska Polskiego (początkowo jako Kierownictwo Informacji Sztabu Głównego WP). Od 5 września 1950 r. nosił on nazwę: Główny Zarząd Informacji MON, a po podporządkowaniu KdsBP organów Informacji MON i Wojsk Wewnętrznych – na mocy Uchwały Rady Ministrów Nr 683 z 3 września 1955 r. – zmienił ją na Główny Zarząd Informacji KdsBP. Z chwilą zniesienia KdsBP, na podstawie Zarządzenia Nr 347 Prezesa Rady Ministrów z 28 listopada 1956 r., organy Informacji Wojskowej zostały włączone do Ministerstwa Obrony Narodowej, a organy Informacji WW (tj. WOP i KBW) – do Ministerstwa Spraw Wewnętrznych.

Organy Informacji Wojskowej zostały zniesione na mocy Zarządzenia Nr 01 Ministra Obrony Narodowej o powołaniu Wojskowej Służby Wewnętrznej z 10 stycznia 1957 r. 21 stycznia zarządzeniem organizacyjnym szefa Sztabu Generalnego WP został rozformowany GZI, zarządy okręgów wojskowych, Marynarki Wojennej, Wojsk Lotniczych i Obrony Przeciwlotniczej Obszaru Kraju oraz inne jednostki organizacyjne Informacji Wojskowej. Organy Informacji w WOP i KBW zostały rozformowane Zarządzeniem Nr 021 Ministra Spraw Wewnętrznych z 4 lutego 1957 r.

Wojskowa Służba Wewnętrzna i jej jednostki organizacyjne w rodzajach broni, okręgach wojskowych i związkach taktycznych (10 stycznia 1957 r. – 18 kwietnia 1990 r.)

WSW była bezpośrednią następczynią Informacji WP i podobnie jak ona nie miała ustawowych podstaw działania. Jej jednostki organizacyjne tworzone były na mocy zarządzeń i rozkazów ministra obrony narodowej oraz szefa Sztabu Generalnego WP. Tego samego i niższego rzędu normy prawne określały również jej uprawnienia i zakres działania.

WSW powołano wspomnianym Zarządzeniem Nr 01 Ministra Obrony Narodowej. Do jej zadań należały: kontrwywiadowcza ochrona sił zbrojnych, prowadzona dotychczas przez Informację Wojskową, oraz utrzymywanie porządku w wojsku, czym dotąd zajmowały się komendy garnizonów²⁶. Na podstawie Zarządzenia Nr 0013 Szefa Sztabu Generalnego z 21 stycznia 1957 r. zostały sformowane: Szefostwo WSW, zarządy WSW w okręgach wojskowych, Oddział WSW Marynarki Wojennej, Zarząd WSW Wojsk Lotniczych i Obrony Przeciwlotniczej Obszaru Kraju oraz wydziały WSW w garnizonach. Późniejsze zmiany w strukturze WSW wprowadzały rozkazy ministra obrony narodowej. Rozformowano ją 18 kwietnia 1990 r.

²⁶ P. Piotrowski, *Wojskowa Służba Wewnętrzna 1957–1989*, „Biuletyn IPN” 2002, nr 6 (16), s. 34. Por. *idem*, *Uwagi o funkcjonowaniu i metodologii pracy operacyjnej Zarządu II Sztabu Generalnego WP oraz Wojskowej Służby Wewnętrznej Jednostek Wojskowych MSW* [w:] *Osobowe źródła informacji. Zagadnienia metodologiczno-źródłoznawcze*, red. F. Musiał, Kraków 2008, s. 401–519.

Zarząd Wojskowej Służby Wewnętrznej jednostek wojskowych MSW (4 lutego 1957 r. – 18 kwietnia 1990 r.)

Wraz z rozwiązaniem organów Informacji WW, Zarządzeniem Nr 012 Ministra Spraw Wewnętrznych z 4 lutego 1957 r. został powołany Zarząd Wojskowej Służby Wewnętrznej WOP i KBW. 24 czerwca 1965 r. – na mocy Zarządzenia Nr 41 Prezesa Rady Ministrów – Wojska Wewnętrzne (a wraz z nimi Zarząd WSW WOP i KBW) podporządkowano ministrowi obrony narodowej. Wkrótce – Zarządzeniem Nr 0102 Szefa Sztabu Generalnego WP z 13 października 1965 r. – Dowództwo Korpusu Bezpieczeństwa Wewnętrznego zostało rozformowane, co oznaczało likwidację tej formacji wojskowej. 24 lutego 1966 r. formalnie rozwiązano też Zarząd WSW WOP i KBW.

Po likwidacji KBW w gestii ministra spraw wewnętrznych pozostawała Nadwiślańska Brygada MSW im. Czwartaków AL (w korespondencji jawnej określana jako Nadwiślańska Jednostka MSW), zorganizowana Zarządzeniem Nr 0103 Ministra Spraw Wewnętrznych z 1 października 1965 r. oraz kilka innych podporządkowanych jej jednostek wojskowych (batalion łączności, ośrodek szkolenia rezerw, 9. Eskadra Lotnictwa Łącznikowego). Jednostki te miały własny Wydział WSW. W wyniku rozbudowy wojsk podległych ministrowi spraw wewnętrznych 1 września 1974 r. Nadwiślańską Brygadę MSW przekształcono w Nadwiślańskie Jednostki Wojskowe MSW. WSW jednostek wojskowych MSW rozformowano 18 kwietnia 1990 r.

Zwiad Wojski Ochrony Pogranicza (13 września 1945 r. – 16 maja 1991 r.)

Zwiad WOP powstał wraz z utworzeniem tej formacji wojskowej, na podstawie Rozkazu Nr 0245 Naczelnego Dowódcy WP z 13 września 1945 r. (wcześniej granice państwa chronione były przez liniowe jednostki WP). 1 stycznia 1949 r. – na podstawie Rozkazu Nr 0205 Ministra Obrony Narodowej z 4 grudnia 1948 r. – WOP zostały przekazane ministrowi bezpieczeństwa publicznego (od 14 XII 1954 r. ministrowi spraw wewnętrznych). Z kolei 24 czerwca 1965 r. – na podstawie Zarządzenia Nr 41 Prezesa Rady Ministrów – formację podporządkowano ministrowi obrony narodowej, a na mocy Decyzji Nr 104 Prezydium Rządu z 30 lipca 1971 r. trafiła ponownie pod zwierzchność ministra spraw wewnętrznych.

WOP (a wraz z nimi Zwiad WOP) zostały rozformowane 16 maja 1991 r. na podstawie art. 148 ustawy o Straży Granicznej z 12 października 1990 r. (Dz. U. Nr 78, poz. 462), w związku z utworzeniem przez ministra spraw wewnętrznych Straży Granicznej.

Zarząd II Sztabu Generalnego Wojska Polskiego (18 lipca 1945 r. – 27 sierpnia 1990 r.)²⁷

Sztab Generalny WP został zorganizowany (w miejsce Sztabu Głównego WP) Rozkazem Nr 00177 Naczelnego Dowódcy WP z 18 lipca 1945 r.; w jego skład wszedł m.in. Oddział II Wywiadu (od 15 listopada 1951 r. Zarząd II Wywiadowczy).

²⁷ Zob. E. Koj, *Zarząd II Sztabu Generalnego WP (schemat funkcjonowania w latach 1981–1990)* [w:] *Osobowe źródła informacji...*, s. 391–399; P. Piotrowski, *Uwagi o funkcjonowaniu i metodologii pracy operacyjnej Zarządu II Sztabu Generalnego WP...*, s. 401–519.

W związku z likwidacją WSW, 27 sierpnia 1990 r. utworzono Zarząd II Wywiadu i Kontrwywiadu Sztabu Generalnego WP.

Organy wymiaru sprawiedliwości²⁸

Do aparatu represji można również zaliczyć część wymiaru sprawiedliwości PRL, zwłaszcza te jego organy, które zajmowały się rozpatrywaniem, a następnie orzekaniem w sprawach politycznych:

1. Sądy powszechne (w tym tzw. sekcje tajne w sądownictwie polskim).
2. Sądy szczególne (specjalne sądy karne; sądy wojskowe, w tym wojskowe sądy rejonowe).
3. Pozasądowe instytucje orzekające (Komisja Specjalna do Walki z Nadużyciami i Szkodnictwem Gospodarczym; kolegia do spraw wykroczeń).
4. Prokuratury (prokuratura wojskowa; prokuratura powszechna; prokuratury specjalnych sądów karnych)²⁹.

W okresie największych represji – w tym sądowych – w Polsce Ludowej, obok tradycyjnych instytucji sądowniczych, działały „specjalne” trybunały: specjalne sądy karne, wojskowe sądy rejonowe, Komisja Specjalna do Walki z Nadużyciami i Szkodnictwem Gospodarczym oraz tzw. sekcje tajne.

Specjalne sądy karne (1944–1946) orzekały wyroki w sprawach karnych określonych Dekretem PKWN o wymiarze kary dla faszystowsko-hitlerowskich zbrodniarzy winnych zabójstw i znęcania się nad ludnością cywilną i jeńcami oraz dla zdrajców Narodu Polskiego z 31 sierpnia 1944 r. (potocznie nazywanego „sierpniówką”; tekst jednolity z 11 grudnia 1946 r., Dz. U., Nr 69, poz. 377). Ze względów politycznych skazywani byli na podstawie tego dekretu m.in. żołnierze Armii Krajowej i Narodowych Sił Zbrojnych, którzy przez komunistyczną władzę sądowniczą uznawani byli za faszystów (do 1956 r. skazano ok. 300 członków Związku Walki Zbrojnej i AK, Delegatury Rządu na Kraj, Batalionów Chłopskich oraz innych organizacji Polski Podziemnej)³⁰. Duża liczba sądzonych z „sierpniówki” to byli „mali kolaboranci” lub szmalcownicy.

Wojskowe sądy rejonowe (1946–1955) „właściwe także względem osób podlegających orzecznictwu sądów powszechnych”, wydawały często najwyższy wymiar kary na działaczy opozycji niepodległościowej. Skazywały też ludność ukraińską i Łemków w tzw. sprawach UPA (w trakcie i po akcji „Wisła” z 1947 r.). Szacunki badaczy wskazują, że sądy wojskowe skazały na karę śmierci w pierwszym dziesięcioleciu Polski Ludowej co najmniej 5858 osób, z czego wykonano 2689 wyroków (również pod zarzutami kryminalnymi).

Komisja Specjalna do Walki z Nadużyciami i Szkodnictwem Gospodarczym (1945–1954), powstała na mocy Dekretu KRN z 16 listopada 1945 r. (Dz. U., Nr 53, poz. 302)

²⁸ W terminologii fachowej wymiar sprawiedliwości nie obejmuje ani prokuratury, ani innych organów i instytucji ochrony prawnej. Zaliczenie prokuratury do systemu organów wymiaru sprawiedliwości ma jednak rację bytu w odniesieniu do czasów Polski Ludowej, gdyż „w systemie państwa budowanego na wzór radziecki niejednokrotnie utożsamiano funkcje sądów i prokuratury. Często przyporządkowywano tym instytucjom wspólny mianownik wymiaru sprawiedliwości” (M. Łysko, D. Maksimiuk, *Pierwsze lata ludowej sprawiedliwości*, „Czasopismo Prawno-Historyczne” 2009, t. 61, z. 1, s. 361–362). Por. A. Machnikowska, *Wymiar sprawiedliwości w Polsce w latach 1944–1950*, Gdańsk 2008.

²⁹ M. Kallas, A. Lityński, *Historia ustroju i prawa Polski Ludowej*, Warszawa 2000, s. 211–264.

³⁰ A. Pasek, *Przestępstwa okupacyjne w polskim prawie karnym lat 1944–1956*, Wrocław 2002, s. 200–203.

w celu zwalczania zachowań patologicznych w odbudowującej się ze zniszczeń wojennych polskiej gospodarce. Wkrótce stała się jedną z najbardziej znaczących instytucji represyjnych w stalinowskiej Polsce. Represje karne objęły przede wszystkim prowadzących indywidualną działalność gospodarczą (kupców, rzemieślników, właścicieli fabryk i nieruchomości oraz rolników), m.in. w ramach rozpetanej w połowie 1947 r. przez wicepremiera Hilarego Minca „bitwy o handel”. Blisko 90 tys. osób skazano na pobyt w obozach pracy, co było najwyższym wymiarem kary, jakim dysponowała Komisja³¹.

Sekcje tajne (1950–1954) – zwane też sądami tajnymi, powołane do wyrokowania w niektórych sprawach politycznych. Działały (w kolejności powstawania) w Ministerstwie Sprawiedliwości, Sądzie Apelacyjnym w Warszawie, Sądzie Najwyższym, a od 1 stycznia 1951 r. do 1954 r. w Sądzie Wojewódzkim dla m.st. Warszawy (sekcja III w Wydziale IV Karnym).

Zasady ustroju sądów i prokuratury – wprowadzone lub potwierdzone w ustawach z 20 lipca 1950 r. (Dz. U., Nr 38, poz. 346–350): o Prokuraturze Rzeczypospolitej Polskiej, o zmianie prawa o ustroju sądów powszechnych (przepisy ustawy wchodziły w życie 1 stycznia 1951 r.), a także w ustawach: o zmianie przepisów postępowania karnego, o zmianie przepisów postępowania w sprawach cywilnych, o zmianie dekretu z 16 listopada 1945 r. o utworzeniu i zakresie działania Komisji Specjalnej do Walki z Nadużyciami i Szkodnictwem Gospodarczym” – zostały utrwalone w Konstytucji PRL z 22 lipca 1952 r.

Powyższe zmiany dostosowywały struktury i hierarchię sądów do nowego podziału administracyjnego kraju. Zlikwidowano istniejącą wcześniej wieloinstancyjność sądów (grodzkie, okręgowe, apelacyjne, Sąd Najwyższy), wprowadzając dwuinstancyjność, poprzez utworzenie sądów powiatowych (od 1975 r. sądy rejonowe) i sądów wojewódzkich; Sąd Najwyższy miał pełnić funkcje organu nadzoru nad sądownictwem powszechnym.

Ustawa z 20 lipca 1950 r. całkowicie zmieniała charakter i usytuowanie prokuratury pośród naczelných organów państwowych. O ile zgodnie z dotychczasowym ustawodawstwem prokuratura ścigała wyłącznie przestępców, o tyle teraz jej zadaniem stała się też powszechna kontrola legalności w postępowaniu wszelkich organów, organizacji i obywateli (wg ustawy z 14 kwietnia 1967 r., Dz. U., Nr 13, poz. 55: „prokuratorska kontrola przestrzegania prawa” nie obejmowała już obywateli). Hierarchię organizacyjną prokuratury oddzielono od hierarchii organizacyjnej sądownictwa i dostosowano do podziału administracyjnego kraju. Prokuraturę PRL tworzyli: Prokurator Generalny oraz podlegli mu prokuratorzy powszechnych (podporządkowanie bezpośrednie) i wojskowych (podporządkowanie za pośrednictwem Naczelnego Prokuratora Wojskowego, który był jednym z zastępców Prokuratora Generalnego) jednostek organizacyjnych prokuratury.

20 maja 1971 r. uchwalone zostały trzy ustawy traktujące o kolegiach do spraw wykroczeń (wcześniej, od 1951 r., działały kolegia karno-administracyjne przy prezydiach rad narodowych): Kodeks wykroczeń, Kodeks postępowania w sprawach o wykroczenia i o ustroju kolegiów do spraw wykroczeń. Członków kolegiów wyznaczała rada narodowa odpowiedniego szczebla na okres czterech lat; nadzór nad nimi sprawował resort spraw wewnętrznych (MSW). Złą sławą okryły się kolegia – jako jedne z najbardziej represyjnych instytucji „ochrony prawnej” – w okresie stanu wojennego. Ogółem kolegia do spraw wykroczeń od 13 grudnia 1981 r. do 21 lipca 1983 r. ukarały za wykroczenia z dekretu

³¹ O Komisji Specjalnej zob. *Komisja Specjalna do Walki z Nadużyciami i Szkodnictwem Gospodarczym 1945–1954. Wybór dokumentów*, oprac. D. Jarosz, T. Wolsza, Warszawa 1995; P. Fiedorczyk, *Komisja Specjalna do Walki z Nadużyciami i Szkodnictwem Gospodarczym 1945–1954. Studium historycznoprawne*, Białystok 2002.

o stanie wojennym (Dz. U., Nr 29, poz. 154) 207 692 osoby, w tym aresztem 4273. Orzekanie następowało najczęściej w trybie przyspieszonym.

Więzienia i obozy pracy

Więziennictwo w latach stalinowskich było częścią resortu bezpieczeństwa publicznego, zarządzaną przez centralę – Departament Więziennictwa MBP (w latach 1945–1946 Departament Więziennictwa i Obozów MBP) i struktury terenowe – wydziały więziennictwa WUBP i PUBP³². Od grudnia 1954 r. – po reorganizacji resortu bezpieczeństwa publicznego – istniał Departament Więziennictwa MSW, od marca 1955 r. – Centralny Zarząd Więziennictwa MSW. 1 listopada 1956 r. więziennictwo podporządkowano Ministerstwu Sprawiedliwości (Centralny Zarząd Więziennictwa, od 1969 r. Centralny Zarząd Zakładów Karnych i Aresztów Śledczych, a od 1970 r. Centralny Zarząd Zakładów Karnych).

Podstawowe piony operacyjne Ministerstwa Bezpieczeństwa Publicznego, Komitetu ds. Bezpieczeństwa Publicznego i Ministerstwa Spraw Wewnętrznych³³

MBP³⁴

Nazwa komórki	Data powołania jednostki ³⁵	Zakres działania
Departament I ³⁶	5 II 1946 r.	kontrywywiad
Departament II	1 IV 1945 r.	technika operacyjna i ewidencja operacyjna
Departament III ³⁷	25 III 1946 r.	podziemie

³² Na temat więziennictwa i obozów pracy w pierwszych latach Polski Ludowej zob.: K. Bedyński, *Historia więziennictwa Polski Ludowej 1944–1956*, Warszawa 1988; B. Kopka, *Obozy pracy w Polsce 1944–1950. Przewodnik encyklopedyczny*, Warszawa 2002; T. Wolsza, *W cieniu Wronek, Jaworzna i Piechcina... 1945–1956. Życie codzienne w polskich więzieniach, obozach i ośrodkach pracy więźniów*, Warszawa 2003.

³³ Nazewnictwo i funkcje jednostek organizacyjnych ulegały zmianom, szczególnie w pierwszych latach istnienia resortu bezpieczeństwa publicznego, np. Departament III MBP zajmujący się zwalczaniem podziemia powstał w marcu 1946 r., wcześniej – od stycznia 1946 r. – nosił nazwę Departament VII MBP. Istniejący do marca 1946 r. Departament III MBP zajmował się natomiast zaopatrzeniem; następnie przemianowany na Zarząd Gospodarczy MBP, a w kwietniu 1946 r. na Szefostwo Zaopatrzenia MBP (G. Majchrzak, *Szefowie i podstawowe piony operacyjne Ministerstwa Bezpieczeństwa Publicznego, Komitetu ds. Bezpieczeństwa Publicznego, Ministerstwa Spraw Wewnętrznych*, „Biuletyn IPN” 2002, nr 6 (17), s. 24). Por. M. Piotrowski, *Ludzie bezpieki w walce z Narodem i Kościołem. Służba Bezpieczeństwa w Polskiej Rzeczypospolitej Ludowej w latach 1944–1978*. Centrala, Lublin 1999 (reprint dwutomowego opracowania z 1978 r., wydanego w limitowanym nakładzie, do użytku wewnętrznego z klauzulą „tajne”, przez zespół Biura „C” MSW); R. Terlecki, *Miecz i tarcza komunizmu...*, s. 348–363; *Struktura organizacyjna aparatu bezpieczeństwa*, oprac. S. Dudziuk, M. Majewski, M. Maruszak, Warszawa 2006 (mps powielony).

³⁴ Zob. A. Bilińska-Gut, *Struktura i organizacja Ministerstwa Bezpieczeństwa Publicznego w latach 1944–1954*, „Zeszyty Historyczne WiN-u” 2001, nr 15, s. 89–120.

³⁵ Tu i dalej liczy się data wydania rozkazu organizacyjnego/zarządzenia ministra bezpieczeństwa publicznego.

³⁶ Wcześniej kontrywywiad (1 VIII 1944 r.). Zajmował się nie tylko zwalczaniem działalności szpiegowskiej, ale również eliminowaniem wroga wewnętrznego, czyli rzeczywistych lub domniemych przeciwników systemu.

³⁷ Z dniem 12 VI 1954 r. Departament V połączono z Departamentem III; zakres czynności: „ochrona państwa przed wrogią działalnością”. Zob. B. Kopka, G. Majchrzak, *Centrala a teren na przykładzie działań Departamentu III Ministerstwa Bezpieczeństwa Publicznego w latach 1944–1954* [w:] „Zwyczajny” resort. *Studia o aparacie bezpieczeństwa 1944–1956*, red. K. Krajewski, T. Łabuszewski, Warszawa 2005, s. 204–223.

Nazwa komórki	Data powołania jednostki	Zakres działania
Departament IV	1 X 1945 r.	gospodarka
Departament V (Społeczno-Polityczny)	6 IX 1945 r.	partie polityczne, władza i administracja państwowa, Kościół ³⁸ , młodzież
Departament VI (Więzień i Obozów) ³⁹	6 IX 1945 r.	więzienia i obozy pracy
Departament VII ⁴⁰	17 VII 1947 r.	wywiad i kontrwywiadowcza ochrona placówek polskich za granicą
Departament VIII	27 XII 1950 r.	komunikacja
Departament IX	8 I 1953 r.	przemysł ciężki i specjalny
Departament X ⁴¹	30 XI 1951 r.	PZPR
Departament XI ⁴²	9 I 1953 r.	Kościół (wyłączone z Departamentu V)
Departament Śledczy	25 III 1946 r.	śledztwo
Wydział „A”	25 III 1946 r.	obserwacja zewnętrzna
Biuro „B” ⁴³	11 IX 1952 r.	perlustracja korespondencji

³⁸ Tu i dalej (Departament XI MBP) zob. J. Żurek, *Aparat bezpieczeństwa wobec Kościoła katolickiego w Polsce. Wybrane struktury (1944–1953)*, „Aparat Represji w Polsce Ludowej 1944–1989” 2006, nr 1 (3), s. 91–128.

³⁹ Od 10 VIII 1946 r. Departament Więziennictwa MBP (Rozkaz Organizacyjny Ministra Bezpieczeństwa Publicznego Nr 19 z tego dnia). W literaturze fachowej błędnie podawana jest data 10 marca 1946 r. (por. M. Piotrowski, *Ludzie bezpieki...*, s. 54).

⁴⁰ Tu i dalej zob. A. Paczkowski, *Wywiad cywilny Polski komunistycznej 1945–1989. Próba ogólnego zarysu*, „Zeszyty Historyczne” 2005, z. 152, s. 3–25; W. Bułhak, A. Paczkowski, „Przyjaciele radzieccy”. *Współpraca wywiadów polskiego i sowieckiego 1944–1990*, „Zeszyty Historyczne” 2009, z. 167, s. 127–146. Por. L. Pawlikowicz, *Tajny front zimnej wojny. Uciekinierzy z polskich służb specjalnych 1956–1964*, Warszawa 2004.

⁴¹ Wcześniej Biuro Specjalne (2 III 1950 r.); rozwiązano go Rozkazem Nr 015 z 9 VI 1954 r. Zob. *Departament X MBP. Wzorce – struktury – działanie*, red. K. Rokicki, Warszawa 2007; A. Paczkowski, *Utworzenie X Departamentu MBP*, „Zeszyty Historyczne” 2003, z. 145, s. 51–65.

⁴² M. Kurkiewicz, B. Noszczak, *Raport oficera NKGB o pracy Departamentu XI MBP (1953 r.)*, „Przeгляд Powszechny” 2008, nr 7–8 (1043–1044), s. 187–201.

⁴³ Wcześniej funkcjonowały w resorcie BP: Wydział Cenzury (Wojennej) RBP PKWN (od 1 IX 1944 r.), Centralne Biuro Kontroli Prasy przy MBP (od 19 I 1945 r.). 15 XI 1945 r. ukazała się uchwała Rady Ministrów o przekształceniu CBKP przy MBP w Główny Urząd Kontroli Prasy, Publikacji i Widowisk przy Radzie Ministrów, a 5 VII 1946 r. nadano jej rangę dekretu. Por. *Główny Urząd Kontroli Prasy 1945–1949*, oprac. D. Nałęcz, Warszawa 1994; K. Rutecki, P. Szubarczyk, „To” było. 5 lipca 1946 roku Bierut podpisał dekret o cenzurze, „Biuletyn IPN” 2001, nr 7, s. 56–62.

KdsBP

Nazwa komórki	Data powołania jednostki	Zakres działania
Departament I ⁴⁴	12 III 1955 r.	wywiad
Departament II	11 III 1955 r.	kontrwywiad
Departament III	10 III 1955 r.	działalność antypaństwowa
Departament IV	10 III 1955 r.	gospodarka
Departament V	10 III 1955 r.	komunikacja
Departament VI ⁴⁵	11 III 1955 r.	Kościół
Departament VII	10 III 1955 r.	śledztwo
Departament VIII	18 III 1955 r.	ochrona rządu
Departament IX ⁴⁶	18 III 1955 r.	technika operacyjna
Departament X	11 III 1955 r.	ewidencja
Wydział „B” ⁴⁷	10 III 1955 r.	obserwacja zewnętrzna
Biuro „W”	21 IV 1955 r. ⁴⁸	perlustracja korespondencji

MSW (od grudnia 1956 r.)

Nazwa komórki	Data powołania jednostki	Zakres działania
Departament I ⁴⁹	29 XI 1956 r.	wywiad
Departament II ⁵⁰	29 XI 1956 r.	kontrwywiad

⁴⁴ A. Paczkowski, *Wywiad (cywilny) PRL w 1955 r.*, „Zeszyty Historyczne” 2004, z. 150, s. 129–153.

⁴⁵ Zob. B. Noszczak, *Zakres działania i struktura Departamentu VI KdsBP*, „Przegląd Powszechny” 2005, nr 4 (1004), s. 93–105.

⁴⁶ Powstał na bazie Departamentu II MBP i Instytutu Techniki Operacyjnej.

⁴⁷ Od 15 XII 1955 r. Biuro „B”.

⁴⁸ Zorganizowane przy Departamencie IX KdsBP, a od 7 XII 1955 r. samodzielna jednostka (wyłączona z Departamentu IX).

⁴⁹ Zob. P. Gontarczyk, *Departament I Ministerstwa Spraw Wewnętrznych. Opracowanie dotyczące genezy i zmian organizacyjnych komunistycznego wywiadu cywilnego 1944–1989*, „Glaukopis” 2006, nr 5–6, s. 354–370; P. Piotrowski, *Metodologia pracy operacyjnej Departamentu I MSW [w:] Osobowe źródła informacji...*, s. 323–390; *idem, Formy działalności operacyjnej wywiadu cywilnego PRL. Instrukcja o pracy wywiadowczej Departamentu I MSW z 1972 r.*, „Aparat Represji w Polsce Ludowej 1944–1989” 2007, nr 1 (5), s. 316–342.

⁵⁰ Zob. R. Szczęch, *Wytyczne Departamentu II MSW z końca lat 50. dotyczące pracy z agenturą i wykorzystania przez Służbę Bezpieczeństwa osób wyjeżdżających na pobyt czasowy do państw demokratycznych [w:] Osobowe źródła informacji...*, s. 207–236. Wiosną 1961 r. Departament II przejął od Komendy Głównej MO zadanie zwalczania zorganizowanego przemytu.

Nazwa komórki	Data powołania jednostki	Zakres działania
Departament III	29 XI 1956 r.	działalność antypaństwowa
Departament IV ⁵¹	9 VI 1962 r.	Kościół
Departament V ⁵²	7 XI 1981 r.	gospodarka (poza rolnictwem) oraz NSZZ „Solidarność”
Biuro „B” ⁵³	29 XI 1956 r.	obserwacja zewnętrzna
Biuro „C” ⁵⁴	2 I 1960 r.	ewidencja i archiwum
Biuro Śledcze	29 XI 1956 r.	śledztwo
Biuro „W” ⁵⁵	29 XI 1956 r.	perlustracja korespondencji
Departament Techniki ⁵⁶	15 VI 1971 r.	technika operacyjna
Główny Inspektorat Ochrony Przemysłu	27 XI 1956 r.	gospodarka

⁵¹ Utworzony na bazie Wydziału V Departamentu III MSW.

⁵² Powstał na bazie Departamentu III A MSW (od 16 V 1979 r.). W 1982 r. składał się on z siedmiu wydziałów: I (analityczny), II (zabezpieczenie organizacyjne i logistyczne), III (przeciwdziałanie NSZZ „Solidarność”), IV (kontrola operacyjna organizacji i instytucji technicznych oraz organizowanych przez nie zjazdów i kongresów), V (ochrona sektora górnictwa i energetyki), VI (ochrona przemysłu), VII (ochrona budownictwa, handlu i spółdzielczości).

⁵³ Zob. K. Rokicki, *Instrukcja pracy dla funkcjonariuszy obserwacji (Biura „B” MSW)*, „Aparat Represji w Polsce Ludowej 1944–1989” 2006, nr 2 (4), s. 298–317.

⁵⁴ Wcześniej, Biuro Ewidencji Operacyjnej (od 27 XI 1956 r.). Dla celów zewnętrznych używano nazwy – Centralne Archiwum MSW.

⁵⁵ W czasie stanu wojennego pion „W” organizował cenzurę przesyłek pocztowych; na bazie Biura „W” utworzono Główny Urząd Cenzury MSW.

⁵⁶ 15 VI 1971 r. Biuro „T” (od 29 XI 1956 r.) włączono do Departamentu Techniki MSW.

ZASADY KORZYSTANIA Z ARCHIWUM

Udostępnianie dokumentacji zgromadzonej w archiwach IPN odbywa się na podstawie przepisów ustaw: z dnia 18 grudnia 1998 r. o Instytucie Pamięci Narodowej – Komisji Ścigania Zbrodni przeciwko Narodowi Polskiemu (Dz. U. z 2007 r., Nr 63, poz. 424, z późn. zm.) oraz z dnia 18 października 2006 r. o ujawnianiu informacji o dokumentach organów bezpieczeństwa państwa z lat 1944–1990 oraz treści tych dokumentów (Dz. U. z 2007 r., Nr 63, poz. 425, z późn. zm.). Zgodnie z obowiązującym obecnie stanem prawnym, warunkiem udostępnienia dokumentów przez IPN jest złożenie odpowiedniego wniosku. Wszystkie formularze wniosków są zamieszczone na stronie internetowej IPN pod adresem: <http://ipn.gov.pl/portal/pl/10/Wnioski.html>. Można je także otrzymać w siedzibach poszczególnych oddziałów i delegatur IPN.

Wnioski o udostępnienie do wglądu kopii dokumentów

Każdy ma prawo wystąpić z wnioskiem do IPN o udostępnienie do wglądu zanonimizowanych kopii dotyczących go dokumentów. Wypełniony formularz wniosku należy złożyć osobiście w siedzibie oddziału IPN lub przesłać pocztą pod warunkiem potwierdzenia podpisu wnioskodawcy przez notariusza lub inną osobę uprawnioną do uwierzytelniania podpisów zgodnie z prawem państwa, w którym czynność ta została dokonana. Osoba posiadająca stałe miejsce zamieszkania za granicą może złożyć wniosek osobiście w polskiej placówce konsularnej, przy czym podpis wnioskodawcy uwierzytelnia konsul. Po złożeniu wniosku wnioskodawca może ustanowić pełnomocnika do realizacji przysługujących mu praw wynikających z ustawy. Wniosek może także złożyć osoba najbliższa zmarłego (w rozumieniu kodeksu karnego), przy czym należy we wniosku wskazać imię i nazwisko osoby zmarłej, której praw on dotyczy.

Osobom, które nie były współpracownikami, pracownikami lub funkcjonariuszami organów bezpieczeństwa państwa Instytut udostępnia wszystkie dostępne dokumenty po anonimizacji danych osobowych osób trzecich. Współpracownikom, pracownikom i funkcjonariuszom organów bezpieczeństwa państwa udostępniane są zanonimizowane dokumenty, z wyjątkiem wytworzonych przez nich lub powstałych przy ich udziale. W przypadku współpracowników nie udostępnia się dokumentów, z których treści wynika, iż udzielali oni informacji, byli „zadaniowani” i traktowani jako informatorzy lub pomocnicy przy operacyjnym zdobywaniu informacji.

O pozytywnym rozpatrzeniu wniosku i określeniu terminu udostępnienia akt wnioskodawca zostaje poinformowany pisemnie. Udostępnienie dokumentów następuje w siedzibie oddziału właściwego ze względu na miejsce zamieszkania wnioskodawcy, chyba że w

wniosku wskazał on inny oddział. Po udostępnieniu zanonimizowanych kopii dokumentów wnioskodawca może wystąpić do IPN z wnioskiem o udostępnienie do wglądu niezanonimizowanych kopii lub oryginałów dotyczących go dokumentów. Po zapoznaniu się z niezanonimizowanymi kopiami lub oryginałami dokumentów, wnioskodawca, który nie był współpracownikiem, pracownikiem lub funkcjonariuszem organów bezpieczeństwa państwa ma prawo wystąpić do IPN o wydanie niezanonimizowanych kopii dotyczących go dokumentów. Wydanie kopii dokumentów następuje w siedzibie oddziału właściwego ze względu na miejsce zamieszkania wnioskodawcy, chyba że we wniosku wskazał on inny oddział. Na prośbę wnioskodawcy Instytut uwierzytelnia wydawane kopie dokumentów. Wnioskodawca może także zażądać wydania znajdujących się w archiwum IPN przedmiotów, które w momencie utraty stanowiły jego własność lub były w jego posiadaniu oraz podania nazwisk i dalszych danych identyfikujących tożsamość pracowników i funkcjonariuszy, a także osób, które przekazywały o nim informacje organom bezpieczeństwa państwa. Wydanie noty o informatorach następuje w siedzibie oddziału właściwego ze względu na miejsce zamieszkania wnioskodawcy, chyba że we wniosku wskazał on inny oddział.

Każdy ma prawo wystąpić do IPN z wnioskiem w sprawie załączenia do zbioru dotyczących go dokumentów własnych uzupełnień, sprostowań, uaktualnień, wyjaśnień, a także dokumentów lub ich kopii.

Osoba, która uzyskała wgląd w niezanonimizowane kopie dotyczących jej dokumentów, i nie zachowały się w stosunku do niej dokumenty świadczące, że była współpracownikiem, pracownikiem lub funkcjonariuszem organów bezpieczeństwa państwa, może zastrzec, że dotyczące jej dane osobowe zebrane w sposób tajny w toku czynności operacyjno-rozpoznawczych organów bezpieczeństwa państwa nie będą udostępniane na potrzeby badań naukowych oraz publikacji materiału prasowego, przez określony czas, jednakże nie dłużej niż przez 50 lat od daty ich wytworzenia.

Ponadto każdy wnioskodawca, który uzyskał wgląd w niezanonimizowane kopie dokumentów może zastrzec, że dotyczące go informacje ujawniające jego pochodzenie etniczne lub rasowe, przekonania religijne, przynależność wyznaniową oraz dane o stanie zdrowia i życiu seksualnym, a także ujawniające jego stan majątkowy, a w szczególności nieruchomości oraz rzeczy ruchome stanowiące dobra kultury w rozumieniu przepisów o ochronie dóbr kultury, nie będą udostępnione.

Wnioski o udostępnienie dokumentów osobowych dotyczących pracownika lub funkcjonariusza organu bezpieczeństwa państwa

Każdy ma prawo wystąpić do IPN z wnioskiem o udostępnienie do wglądu dokumentów osobowych dotyczących pracowników lub funkcjonariuszy organów bezpieczeństwa państwa. Pracownicy i funkcjonariusze organów bezpieczeństwa państwa mają prawo wystąpić z wnioskiem do IPN o wydanie kopii dotyczących ich dokumentów osobowych.

Wnioski o udostępnienie dokumentów na potrzeby prowadzenia badań naukowych oraz publikacji materiału prasowego

Archiwum IPN udostępnia zgromadzone materiały archiwalne na potrzeby prowadzenia badań naukowych oraz publikacji materiału prasowego, w rozumieniu przepisów usta-

wy z dnia 26 stycznia 1984 r. – Prawo prasowe. Wniosek powinien być skierowany do dyrektora oddziału IPN, właściwego ze względu na miejsce zamieszkania lub siedzibę wnioskodawcy. W przypadku osób zamieszkałych poza granicami kraju, wnioski kieruje się do dyrektora oddziału IPN właściwego ze względu na miejsce zamieszkania lub pobytu wnioskodawcy przed wyjazdem z kraju. Jeżeli wnioskodawca nigdy nie mieszkał w kraju, wówczas powinien zwrócić się z wnioskiem do dyrektora Oddziału IPN w Warszawie. Wniosek musi zawierać: imię i nazwisko albo nazwę oraz adres zamieszkania albo siedziby wnioskodawcy; rodzaj i numer dokumentu tożsamości osoby, której ma nastąpić udostępnienie; datę wydania dokumentu tożsamości osoby, której ma nastąpić udostępnienie oraz nazwę organu, który go wydał. We wniosku należy podać, w sposób możliwie jak najbardziej precyzyjny, dane ułatwiające odnalezienie dokumentów. Ponadto, w przypadku prowadzenia badań naukowych osoby niebędące pracownikami naukowymi zobowiązane są dołączyć do wniosku oryginał pisemnej rekomendacji pracownika naukowego uprawnionego do prowadzenia badań naukowych w dyscyplinach nauk humanistycznych, społecznych, ekonomicznych lub prawa. Wnioski pracowników naukowych muszą być opatrzone pieczęcią instytucji naukowej lub urzędową pieczęcią imienną. Natomiast w przypadku dziennikarzy, zobowiązani są oni dołączyć do wniosku pisemne upoważnienie redakcji albo wydawcy. Zgodę na udostępnienie dokumentów wydaje dyrektor oddziału IPN, właściwego ze względu na miejsce zamieszkania lub siedzibę wnioskodawcy. Po wyrażeniu zgody, materiały archiwalne są udostępniane w czytelnich jednostek organizacyjnych IPN.

Wnioski o udostępnienie dokumentów w celu wykonywania zadań ustawowych

W znowelizowanej ustawie o IPN doprecyzowano tryb udostępniania dokumentów w celu wykonywania zadań ustawowych. Wnioskodawcy zobowiązani są złożyć wniosek zawierający te same informacje, które są wymagane w przypadku wniosków naukowo-badawczych oraz dziennikarskich. Dodatkowo muszą wskazać podstawę prawną dotyczącą wykonywania zadań ustawowych. Wnioski te należy kierować do dyrektora oddziału IPN, właściwego ze względu na miejsce zamieszkania lub siedzibę wnioskodawcy. W tym trybie archiwum IPN np. udostępnia dokumenty oraz udziela informacji m.in. Urzędowi do spraw Kombatantów i Osób Represjonowanych, policji, sądom powszechnym i wojskowym oraz prokuratorom, urzędowi administracji państwowej itp. Zgodę na udostępnienie dokumentów wydaje dyrektor oddziału IPN, właściwego ze względu na miejsce zamieszkania lub siedzibę wnioskodawcy. Po wyrażeniu zgody, materiały archiwalne są udostępniane w czytelnich jednostek organizacyjnych Instytutu.

Wnioski o udostępnienie do wglądu kopii akt spraw lustracyjnych

Zgodnie z Ustawą z dnia 18 października 2006 r. o ujawnianiu informacji o dokumentach organów bezpieczeństwa państwa z lat 1944–1990 oraz treści tych dokumentów, każdy ma prawo wystąpić z wnioskiem do IPN o udostępnienie do wglądu kopii akt sprawy lustracyjnej, zakończonej prawomocnym orzeczeniem sądu. Wniosek ten powinien zawierać: oznaczenie organu, do którego wniosek jest skierowany; oznaczenie wnioskodawcy poprzez podanie: imienia, nazwiska, adresu zamieszkania, imion rodziców, daty i miejsca urodzenia oraz numeru PESEL; informacje umożliwiające identyfikację akt sprawy

lustracyjnej, w tym dane dotyczące osoby lustrowanej, a także podpis wnioskodawcy. Wniosek ten należy złożyć w siedzibie Instytutu, jego oddziałach lub delegaturach, albo za pośrednictwem poczty.

Wnioski o udostępnienie informacji zawartych w dokumentach organów bezpieczeństwa państwa dotyczących osób pełniących funkcje publiczne

Każdy ma prawo wglądu do dokumentów osób publicznych, wymienionych w Ustawie z dnia 18 października 2006 r. o ujawnianiu informacji o dokumentach organów bezpieczeństwa państwa z lat 1944–1990 oraz treści tych dokumentów. IPN został zobowiązany do publikowania w Biuletynie Informacji Publicznej wiadomości o zgromadzonych w swoim zasobie dokumentach, dotyczących osób publicznych. Powszechność dostępu do tych danych jest zagwarantowana poprzez ich publikację w Internecie. Niezależnie od elektronicznej formy dostępu do informacji o dokumentach dotyczących osób publicznych, każdy może się z nimi zapoznać w siedzibie jednego z jedenastu oddziałów Instytutu, po złożeniu stosownego wniosku. Powinien on zawierać: oznaczenie organu, do którego wniosek jest skierowany; oznaczenie wnioskodawcy poprzez podanie: imienia, nazwiska, adresu zamieszkania, imion rodziców, daty i miejsca urodzenia oraz numeru PESEL; informacje umożliwiające identyfikację osoby pełniącej funkcję publiczną, której mają dotyczyć dokumenty w szczególności: imię i nazwisko tej osoby, a także funkcję publiczną pełnią przez daną osobę, oraz podpis wnioskodawcy. Wypełniony formularz wniosku, skierowany do dyrektora oddziału IPN, właściwego ze względu na miejsce zamieszkania osoby, której dotyczą informacje, należy złożyć osobiście w siedzibie oddziału IPN lub przesłać pocztą pod warunkiem potwierdzenia podpisu wnioskodawcy przez notariusza lub inną osobę uprawnioną do uwierzytelniania podpisów zgodnie z prawem państwa, w którym czynność ta została dokonana.

Wnioski o wydanie zaświadczenia stwierdzającego, czy dane osobowe wnioskodawcy są tożsame z danymi osobowymi, które znajdują się w katalogu funkcjonariuszy, współpracowników, kandydatów na współpracowników organów bezpieczeństwa państwa, o których mowa w art. 5 ustawy o IPN, oraz innych osób, udostępnionym w IPN od dnia 26 listopada 2004 r.

Każdy może zwrócić się do IPN z wnioskiem o wydanie zaświadczenia informującego, czy jego dane osobowe są tożsame z danymi osobowymi, które znajdują się w katalogu funkcjonariuszy, współpracowników, kandydatów na współpracowników organów bezpieczeństwa państwa, udostępnionym w IPN od dnia 26 listopada 2004 r.

Wnioskodawca występuje do IPN z podaniem zawierającym dokładne dane osobowe. Po ich sprawdzeniu prezes Instytutu w terminie 14 dni wydaje zaświadczenie stwierdzające zgodność bądź brak zgodności danych osobowych wnioskodawcy z danymi znajdującymi się w wyżej wymienionym katalogu. Na pisemne żądanie wnioskodawcy treść zaświadczenia jest publikowana w Biuletynie Informacji Publicznej IPN.

Inne kategorie wniosków

Archiwum IPN realizuje ponadto następujące wnioski kierowane do prezesa Instytutu:

a) w trybie Ustawy z dnia 24 stycznia 1991 r. o kombatantach oraz niektórych osobach będących ofiarami represji wojennych i okresu powojennego (Dz. U. z 2002 r., Nr 42, poz. 371). Na pisemny wniosek osoby zainteresowanej prezes IPN potwierdza w formie decyzji administracyjnej następujące okoliczności:

- fakt osadzenia w latach 1944–1956 bez wyroku w więzieniu lub innym miejscu odosobnienia na terytorium Polski za działalność polityczną bądź religijną, związaną z walką o suwerenność i niepodległość,
- fakt odebrania dziecka rodzicom w celu poddania go eksterminacji lub w celu przymusowego wynarodowienia.

b) w trybie Ustawy z dnia 17 grudnia 1998 r. o emeryturach i rentach z Funduszu Ubezpieczeń Społecznych (Dz. U. z 2004 r., Nr 39, poz. 353). Na pisemny wniosek osoby zainteresowanej prezes IPN potwierdza okresy osadzenia w więzieniach lub innych miejscach odosobnienia na terytorium Polski bez wyroku po dniu 31 grudnia 1956 r. za działalność polityczną.

ZASÓB ARCHIWALNY
INSTYTUTU PAMIĘCI NARODOWEJ

Biuro Udostępniania i Archiwizacji Dokumentów w Warszawie

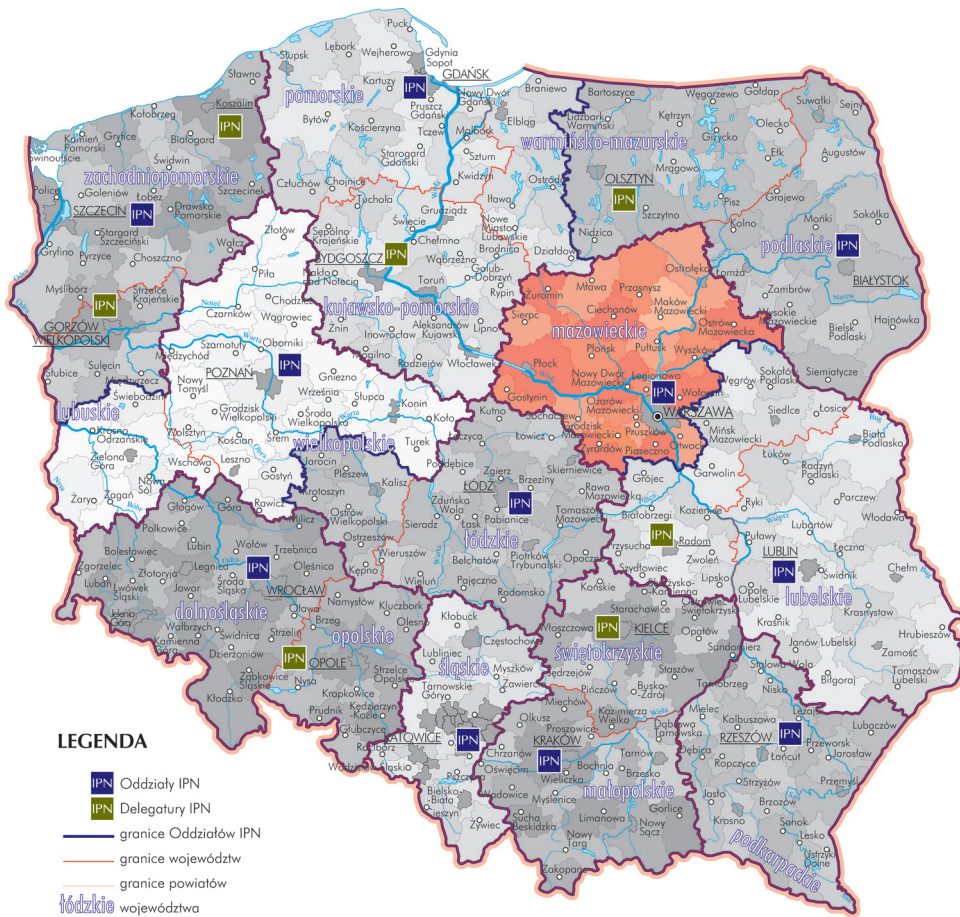

LEGENDA

- Oddziały IPN
- Delegatury IPN
- granice Oddziałów IPN
- granice województw
- granice powiatów
- łódzkie województwa
- POŁE miasta wojewódzkie (siedziby Oddziałów i Delegatur IPN)
- Radom pozostałe siedziby Delegatur IPN
- miasta wydzielone (na prawach powiatu)
- o miasta powiatowe

ul. Towarowa 28, 00-839 Warszawa

Sekretariat:

tel. (0-22) 581-86-00, 581-86-01
fax (0-22) 581-86-34

Czytelnia akt jawnych:

tel. (0-22) 581-86-64, 581-86-83
poniedziałek – piątek: 8.30–19.30

Wydawanie i przyjmowanie wniosków:
poniedziałek – piątek 8.30–15.30

Oddziałowe Biuro Udostępniania i Archiwizacji Dokumentów w Warszawie

Pl. Krasieńskich 2/4/6, 00-207 Warszawa

Czytelnia akt jawnych:

tel. (022) 530-86-52
poniedziałek – piątek 9.00–19.00

Wydawanie i przyjmowanie wniosków:
poniedziałek – piątek 8.30–16.00

I. Organy represji i administracji III Rzeszy Niemieckiej

1.

1. **Areszt Śledczy Sądowy w Poznaniu [Untersuchungshaftanstalt Posen]**
 2. [1939] 1940–1943
 3. 40 j.a.; 0,15 mb
 4. *Aktotwórcy:*
Więzenie w Poznaniu [Gefängnis Posen] (1939–1940), Areszt Śledczy Sądowy w Poznaniu [Untersuchungshaftanstalt Posen] (1940–1943)
- Rodzaje akt:*
- akta osobowe więźniów skazanych wyrokami sądów specjalnych w Poznaniu, Inowrocławiu, Włocławku, Bydgoszczy i Grudziądzu na karę śmierci i straconych w latach 1941–1942
 - akta administracyjne (wykazy więźniów rozstrzelanych i zgilotynowanych na terenie więzienia w Poznaniu; korespondencja Prokuratury przy Sądzie Specjalnym w Toruniu, Bydgoszczy i Grudziądzu w sprawach przekazywania zwłok straconych więźniów Instytutowi Anatomii Uniwersytetu w Poznaniu oraz Instytutowi Anatomii Medycznej w Gdańsku)
5. J. niemiecki
 6. Inwentarz kartkowy
-

2.

1. **Burmistrz jako Miejskowa Władza Policyjna. Oddział Policji Ochronnej w Krapkowicach [Der Bürgermeister als Ortspolizeibehörde-Schutzpolizei. Dienstabteilung Krappitz]**
 2. 1936–1944
 3. 72 j.a.; 1 mb
 4. *Aktotwórcy:*
Burmistrz jako Miejskowa Władza Policyjna. Oddział Policji Ochronnej w Krapkowicach
- Rodzaje akt:*
- akta administracyjne (zarządzenia i korespondencja dot. spraw organizacyjnych, personalnych, finansowych, wyposażenia policji, rezerwy policyjnej, kursów szkoleniowych, urlopów, odkomenderowań, nadawania odznak, awansów, wykroczeń służbowych, obchodów dnia policji niemieckiej i związanej z nim zbiórki na pomoc zimową 1940/1941, przesiedlenia volksdeutschów z Wołynia i Besarabii, rejestracji żołnierzy zwolnionych z Wehrmachtu, Waffen-SS, obrony przeciwlotniczej, likwidacji szkód powstałych w wyniku bombardowań, meldunki o ucieczkach jeńców wojennych)
 - materiały inne (wycinki z Dziennika Rozporządzeń Ministerstwa Spraw Wewnętrznych Rzeszy i Prus)
5. J. niemiecki
 6. Inwentarz książkowy
-

3.

1. **Burmistrz jako Miejskowa Władza Policyjna w Sieradzu [Der Bürgermeister als Ortspolizeibehörde in Schieratz]**
2. 1940–1944
3. 5 j.a.; 0,06 mb
4. *Aktotwórcy:*
Burmistrz jako Miejskowa Władza Policyjna w Sieradzu

Rodzaje akt:

- akta administracyjne (zarządzenia i korespondencja dot. spraw organizacyjno-personalnych: uzbrojenia, organizowania gminnych placówek Policji Kryminalnej, zaopatrzenia w meble i sprzęt biurowy; korespondencja dot. osób zatrzymanych)
 - materiały inne (legitymacje służbowe funkcjonariuszy więzienia w Sieradzu z lat 1940–1943)
5. J. niemiecki
 6. Inwentarz książkowy
-

4.

1. **Burmistrz Miasta Kruszwicy [Der Bürgermeister der Stadt Kruschwitz (Wikingen)]**
2. 1940–1945
3. 6 j.a.; 0,09 mb
4. *Aktotwórcy:*
Burmistrz Miasta Kruszwicy

Rodzaje akt:

- akta administracyjne (zarządzenia oraz korespondencja dot. obrony przeciwlotniczej, szkoleń, zabezpieczania różnych obiektów przed nalotami, usuwania skutków bombardowań, rejestracji osób podlegających służbie wojskowej, ścigania dezerterów, spraw meldunkowych i wydawania przepustek do GG)
5. J. niemiecki
 6. Inwentarz książkowy
-

5.

1. **Dowódca Policji Bezpieczeństwa i Służby Bezpieczeństwa na obszarze Dowódcy Wojskowego we Francji [Der Befehlshaber der Sicherheitspolizei und des Sicherheitsdienst im Bereich des Militärbefehlshabers in Frankreich]**
2. [1921] 1940–1944 [1949]
3. 259 j.a.; 4,38 mb
4. *Aktotwórcy:*
Dowódca Policji Bezpieczeństwa i Służby Bezpieczeństwa na obszarze Dowódcy Wojskowego we Francji

Rodzaje akt:

- akta osobowe (akta personalne obywateli narodowości francuskiej i niemieckiej)
- akta administracyjne (materiały wytworzone w latach 1921–1945 przez francuskie władze bezpieczeństwa i policję, organizacje społeczne i polityczne, władze kościelne oraz od 1940 r. przez niemiecki aparat policyjny dot. spraw organizacyjno-personalnych; materiały dot.

spraw przesiedlania, wysiedlania i nadawania obywatelstwa niemieckiego; materiały dot. Kościoła katolickiego oraz sekt religijnych; materiały dot. francuskiego ruchu oporu rozpracowującego agentów Gestapo i kolaborantów; materiały dot. działalności Ligi Narodów w latach 1930–1936; materiały dot. działalności Dyrekcji Generalnej Bezpieczeństwa Narodowego w Paryżu [Sûreté National] w sprawach organizacji społecznych i politycznych oraz działaczy i polityków; materiały dot. spraw rozpracowań operacyjnych, informacji agencjonalnych, spraw dochodzeniowych i śledczych kommand Sipo i SD, meldunki sytuacyjne, akta i doniesienia agentów, akta śledztw; raporty i notatki służbowe funkcjonariuszy MBP)

5. J. niemiecki, j. francuski, j. polski

6. Inwentarz książkowy

6.

1. **Dowódca Policji Porządkowej dla Ukrainy [Der Befehlshaber der Ordnungspolizei für die Ukraine]**

2. 1941–1944

3. 2 j.a.; 0,02 mb

4. *Aktotwórcy:*

Dowódca Policji Porządkowej dla Ukrainy

Rodzaje akt:

– akta osobowe (ankiety personalne i karty osobowe ze zdjęciem funkcjonariuszy Pomocniczej Policji Ukraińskiej z Drohobycza i Stanisławowa z lat 1941–1942)

– akta administracyjne (korespondencja dot. zasiłków dla rodzin po poległych funkcjonariuszach policji ukraińskiej z lat 1943–1944)

5. J. niemiecki, j. ukraiński

6. Inwentarz książkowy

7.

1. **Dowódca Policji Porządkowej w Poznaniu [Der Befehlshaber der Ordnungspolizei Posen]**

2. 1939–1944

3. 15 j.a.; 0,06 mb

4. *Aktotwórcy:*

Dowódca Policji Porządkowej w Poznaniu

Rodzaje akt:

– akta administracyjne (pisma okólne, zarządzenia dzienne, rozkazy dzienne dowódcy Policji Porządkowej [Ordnungspolizei] w Poznaniu dot. spraw organizacyjnych, personalnych, odkomenderowań, awansów, obchodów dnia policji niemieckiej, urlopów, składania sprawozdań, zbiegłych więźniów, jeńców wojennych, dezertersów, udzielania pochwał, zgubionych legitymacji służbowych, wizyty państwowej ministra spraw zagranicznych ZSRS Wiaczesława Mołotowa, zawodów sportowych, szkoleń światopoglądowych, obrony przeciwlotniczej, sądownictwa SS i policji, akcji pomocy zimowej)

5. J. niemiecki

6. Inwentarz książkowy

8.

1. **Dowódca SS i Policji Dystryktu Lubelskiego [Der SS- und Polizeiführer im Distrikt Lublin]**
2. 1940–1944
3. 24 j.a.; 0,46 mb
4. *Aktotwórcy:*
Dowódca SS i Policji Dystryktu Lubelskiego

Rodzaje akt:

- akta osobowe (ankiety personalne strażników obozu szkoleniowego SS w Trawnikach z lat 1942–1944)
 - akta administracyjne (zarządzenia, rozkazy i korespondencja dot. spraw organizacyjno-administracyjnych; meldunki o stanie bezpieczeństwa i walkach z partyzantami w dystrykcie lubelskim z 1944 r.; rozkazy komendanta Komendantury SS w Lublinie z 1942 r.; akta w sprawie tworzenia Placówki Badań Wschodu w Lublinie; materiały dot. spraw finansowych i gospodarczych; meldunki o stanie osobowym jednostek SS, opinie o członkach SS oraz korespondencja dot. podróży służbowych, urlopów, przeniesień, nominacji i szkoleń)
5. J. niemiecki
 6. Inwentarz kartkowy, inwentarz książkowy
-

9.

1. **Dowódca SS i Policji Dystryktu Radomskiego [Der SS- und Polizeiführer im Distrikt Radom]**
2. 1939–1944
3. 2 j.a.; 0,07 mb
4. *Aktotwórcy:*
Dowódca SS i Policji Dystryktu Radomskiego

Rodzaje akt:

- akta administracyjne (materiały dot. skonfiskowanego mienia żydowskiego po likwidacji getta na terenie dystryktu radomskiego z lat 1942–1944; rozkazy i wytyczne władz policyjnych w Berlinie i Krakowie z 1939 r. dot. utworzenia na terenach okupowanych jednostek samoobrony)
5. J. niemiecki
 6. Inwentarz książkowy
-

10.

1. **Dowódca Żandarmerii Rejencji Łódzkiej [Der Kommandeur der Gendarmerie beim Regierungspräsidenten Litzmannstadt]**
2. 1939–1945
3. 25 j.a.; 0,55 mb
4. *Aktotwórcy:*
Dowódca Żandarmerii Rejencji Łódzkiej

Rodzaje akt:

- akta administracyjne (zarządzenia, instrukcje, pisma okólne dot. organizacji i działalności policji z 1942 r., rozkazy dzienne dowódcy żandarmerii rejencji łódzkiej za lata 1941–1942;

materiały dot. spraw personalnych, wykazy osób przyjętych do żandarmerii w obwodzie Łęczycza oraz listy płac żandarmerii i policji pomocniczej z obwodów: Kalisz, Łęczycza, Łask, Ostrów Wielkopolski, Łódź, Turek, Wieluń z lat 1939–1942; korespondencja finansowa z lat 1941–1942)

5. J. niemiecki
 6. Inwentarz książkowy
-

11.

1. **Dyrekcja Policji Kryminalnej w Warszawie [Kriminaldirektion Warschau]**
2. 1940–1944
3. 20 j.a.; 0,33 mb
4. *Aktotwórcy:*
Dyrekcja Policji Kryminalnej w Warszawie

Rodzaje akt:

– akta administracyjne (zarządzenia, pisma okólne dot.: planu specjalnej akcji pościgowej Policji Bezpieczeństwa i Służby Bezpieczeństwa dla dystryktu warszawskiego, poszukiwania zbiegłych jeńców wojennych, zwalczania spadochroniarzy, polskiej konspiracji, zachowania tajemnicy służbowej, akcji represyjnych, pozyskiwania konfidentów przez żandarmerię; korespondencja dot. wydawania broni służbowej; schematy organizacyjne Policji Bezpieczeństwa, Policji Porządkowej, Policji Kryminalnej, Tajnej Policji Państwowej w Warszawie; wykaz przestępców kryminalnych; sprawy personalne funkcjonariuszy Policji Kryminalnej z komisarjatu w Skierniewicach, książka dziennego stanu osobowego funkcjonariuszy Polskiej Policji Kryminalnej za lata 1939–1940, książki stacyjne Polskiej Policji Kryminalnej, wykaz pracowników Służby Rozpoznawczej za lata 1939–1941; akta dochodzeniowe w sprawie produkcji i rozpowszechniania fałszywych banknotów i monet)

5. J. niemiecki, j. polski
 6. Inwentarz książkowy
-

12.

1. **Ewakuowane Agendy Resortu Sprawiedliwości Generalnego Gubernatorstwa w Zgorzelcu [Ausweichstelle der Justizbehörden des Generalgouvernements in Görlitz]**
2. [1940] 1944–1945
3. 143 j.a.; 0,4 mb
4. *Aktotwórcy:*
Ewakuowane Agendy Resortu Sprawiedliwości Generalnego Gubernatorstwa w Zgorzelcu

Rodzaje akt:

– akta osobowe (akta personalne pracowników wymiaru sprawiedliwości)
– akta administracyjne (korespondencja dot. działalności organów wymiaru sprawiedliwości ewakuowanych z GG, ewakuacji niemieckich zakładów karnych z dystryktów lubelskiego i galicyjskiego, kontynuowania spraw karnych, postępowania z ewakuowanymi więźniami, likwidacji sądowych kont bankowych, spraw personalnych; wykazy osobowe członków NSDAP, sprawy dot. opieki nad dziećmi, książka kontroli wpływów, depozytów i zaliczek pieniężnych)

5. J. niemiecki, j. polski, j. rosyjski
 6. Inwentarz kartkowy
-

13.

1. **Formacja Ochrony. Batalion nr 202 w Krakowie [Schutzmannschaft Bataillon 202 Kraków]**
2. [1939] 1942–1943 [1955]
3. 51 j.a.; 0,3 mb
4. *Aktotwórcy:*
Formacja Ochrony. Batalion nr 202 w Krakowie

Rodzaje akt:

- akta osobowe (akta personalne funkcjonariuszy Policji Polskiej przydzielonych do Batalionu Ochrony nr 202 w Krakowie i pełniących służbę w obozie ćwiczebnym w Kochanówce pod Dębicą, m.in. kwestionariusze wraz z korespondencją dot. przyjęć i przebiegu służby; w aktach zapisy informujące o rozpracowywaniu poszczególnych funkcjonariuszy prowadzonym po wojnie przez MBP i WUBP)
 - materiały inne (dokumenty służbowe)
5. J. niemiecki, j. polski, j. ukraiński, j. łaciński
 6. Inwentarz książkowy
-

14.

1. **Główny Urząd Powierniczy Wschód. Urząd Powierniczy w Łodzi [Haupttreuhandstelle Ost. Nebenstelle Litzmannstadt]**
2. [1939] 1940–1944
3. 220 j.a.; 2,12 mb
4. *Aktotwórcy:*
Główny Urząd Powierniczy Wschód. Urząd Powierniczy w Łodzi

Rodzaje akt:

- akta osobowe (akta personalne zawierające m.in. ankiety osobowe ze zdjęciem, świadectwa z poprzednich miejsc pracy, odpisy aktów urodzenia, odpisy z dowodów osobistych, wyciągi z rejestru skazanych, oświadczenia o przynależności narodowej, sprawy przeniesień, zwolnień, urlopów, wykroczeń dyscyplinarnych, awansów, uposażeń i ubezpieczeń)
 - akta administracyjne (sprawozdanie Głównego Urzędu Powierniczego Wschód z działalności za okres 1939–1942)
5. J. niemiecki
 6. Inwentarz książkowy
-

15.

1. **Główny Urząd Rasy i Osadnictwa. Ekspozytura w Łodzi [Rasse- und Siedlungshauptamt SS. Aussenstelle Litzmannstadt]**
2. 1939–1944
3. 55 j.a.; 0,8 mb
4. *Aktotwórcy:*
Główny Urząd Rasy i Osadnictwa. Ekspozytura w Łodzi

Rodzaje akt:

- akta administracyjne (korespondencja, sprawozdania, rozporządzenia, okólniki, meldunki dot. funkcjonowania urzędu, zawierające m.in. materiały w sprawie akcji przesiedleńczej, akcji

poddawania badaniom biologicznym i rasowym rodzin polskich; wykazy osób wysłanych do III Rzeszy w celu germanizacji; sprawy personalne pracowników, m.in. mianowanie członków SS do przeprowadzenia badań rasowych i biologicznych)

- materiały ewidencyjne (dzienniki z informacjami o osobach poszukiwanych, aresztowanych i podejrzanych o przynależność do narodu żydowskiego)
- materiały inne (korespondencja prywatna skonfiskowana osobom przebywającym na robotach przymusowych w III Rzeszy)

5. J. niemiecki, j. polski

6. Inwentarz książkowy

16.

1. **Grupa Bojowa Reinefahrta w Warszawie [Kampfgruppe Reinefahrt]**

2. 1944

3. 14 j.a.; 0,12 mb

4. *Aktotwórcy:*

Grupa Bojowa Reinefahrta w Warszawie

Rodzaje akt:

- akta administracyjne (rozkazy, meldunki, sprawozdania Grupy Bojowej Reinefahrta działającej w okresie powstania warszawskiego; protokoły przesłuchań przez oddziały operacyjne przy Grupie Bojowej Reinefahrta, Grupie Bojowej Rohra, Grupie Bojowej Recka i Grupie Bojowej Dirlewangera; meldunki komendanta Policji Bezpieczeństwa i Służby Bezpieczeństwa dystryktu warszawskiego, dowódcy Sztafet Ochronnych i policji dystryktu warszawskiego oraz innych jednostek)

5. J. niemiecki, j. polski, j. rosyjski

6. Inwentarz książkowy

17.

1. **Instytut Niemieckiej Pracy na Wschodzie w Krakowie [Institut für Deutsche Ostarbeit Krakau]**

2. [1935] 1940–1944

3. 68 j.a.; 0,6 mb

4. *Aktotwórcy:*

Instytut Niemieckiej Pracy na Wschodzie w Krakowie

Rodzaje akt:

- akta administracyjne (korespondencja z niemieckimi instytucjami w sprawie badań naukowych, listy pracowników, wykazy pracowników zwolnionych do służby w Wehrmachcie)
- materiały inne (kwestionariusze badawcze; materiały do pracy „Deutsches Volkssturm im Generalgouvernement” oraz inne dokumenty dot. niemieckiego osadnictwa na ziemiach polskich; imienne spisy mieszkańców Gorlic oraz powiatów: Jarosław i Jasło; wykaz rodzin niemieckich zamieszkałych w gminie Rzepiennik Strzyżewski; materiały z badań rasowych mieszkańców pow. Tarnów zamieszkałych w miejscowościach: Biesiadki, Gosprzydowa, Gnojnik oraz Uszew; materiały z badań genealogicznych ludności wiejskiej pochodzenia niemieckiego; informacje dot. historii, obyczajów i sytuacji gospodarczej wybranych miejscowości; tłumaczenie na język niemiecki rozdziału VIII i IX pracy Jana Stanisława Bystronia

„Nazwiska polskie”; wzory ankiet badania etnograficznego kultury materialnej i badania etnograficznego wsi; kwestionariusz badań etnograficznych Muzeum Ziemi Sanockiej wraz z tłumaczeniem na język niemiecki; badania etnograficzne gmin Łañcut i Markowa w pow. Jarosław, gmin: Biecz, Bobowa, Brzostek, Dębowiec, Frysztak, Glinik, Jasło, Jodłowa, Kołaczyce, Lipniki, Łużna, Osiek, Ropa, Rzepiennik Strzyżewski, Sękowa, Skołyżyn, Szerzyny, Tarnowiec, Wiśniowa i Żmigród w pow. Jasło oraz gminy Uszew w pow. Tarnów; notatki pracowników Instytutu z terenowych badań etnograficznych w wybranych wsiach powiatów: Jasło i Tarnów; bibliografia prac prof. Waltera Kuhna; wykaz drewnianych świątyn katolickich i greckokatolickich z terenu Galicji; wykazy materiałów archiwalnych przewidzianych na wystawę dot. kolonizacji niemieckiej na wschodzie)

5. J. niemiecki, j. polski
 6. Inwentarz kartkowy
-

18.

1. **Kartoteka osobowa pracowników niemieckich z Opola, Katowic i Zabrze**
2. 1943
3. 1,4 mb
4. *Aktotwórcy:*

Rodzaje akt:

– materiały ewidencyjne (kartoteka osobowa pracowników niemieckich z Opola, Katowic i Zabrze)

5. J. niemiecki
 6. Indeksy
-

19.

1. **Kartoteka polskich i ukraińskich robotników przymusowych w III Rzeszy**
2. 1940–1944
3. 2,5 mb
4. *Aktotwórcy:*

Rodzaje akt:

– materiały ewidencyjne (kartoteka osobowa polskich i ukraińskich robotników przymusowych zatrudnionych na obszarze III Rzeszy)

5. J. niemiecki
 6. Indeksy
-

20.

1. **Kartoteka sowieckich robotników przymusowych w III Rzeszy**
2. 1940–1944
3. 0,7 mb

4. *Aktotwórcy:*

–

Rodzaje akt:

– materiały ewidencyjne (kartoteka – karty osobowe sowieckich cywilnych robotników przymusowych zawierające: dane osobowe, zdjęcie wraz z numerem dowodu tożsamości, miejsce zatrudnienia i zakwaterowania oraz nazwisko pracodawcy)

5. J. niemiecki

6. Indeksy

21.1. **Kartoteki osobowe – dokumenty osobiste wydane reichsdeutschom i volksdeutschom**

2. 1939–1945

3. 6 mb

4. *Aktotwórcy:*

–

Rodzaje akt:

– materiały ewidencyjne (kartoteka – karty osobowe wraz z fotografią wystawione przez różne rewiry policyjne przy wydawaniu dowodów tożsamości osobom pochodzącym z Okręgu Prus Wschodnich)

5. J. niemiecki

6. Indeksy

22.1. **Karty ewidencyjne (Wehrstammkarte) osób podlegających obowiązkowi służby wojskowej**

2. 1940–1944

3. 0,30 mb

4. *Aktotwórcy:*

–

Rodzaje akt:

– materiały inne (mapniki osób podlegających obowiązkowi służby wojskowej – głównie z terenu Łodzi – zawierające dane osobowe i informacje dotyczące przebiegu służby wraz z załączonymi dokumentami)

5. J. niemiecki

6. Indeksy

23.1. **Karty meldunkowe osób narodowości niemieckiej z terenów Kraju Warty (Gau Wartheland)**

2. 1939–1945

3. 14 mb

4. *Aktotwórcy:*

–

Rodzaje akt:

– materiały ewidencyjne (kartoteka Niemców i volksdeutscheów powyżej 15 roku życia przesiedlonych głównie z obszaru ZSRS na teren Kraju Warty /rejencji łódzkiej/)

5. J. niemiecki
 6. Indeksy
-

24.**1. Kierownik Opieki Sztafet Ochronnych Generalnego Gubernatorstwa w Krakowie [Der Fürsorge SS-Führer „Generalgouvernement” Krakau]**

2. 1940–1944
3. 34 j.a.; 0,5 mb
4. *Aktotwórcy:*

Kierownik Opieki Sztafet Ochronnych Generalnego Gubernatorstwa w Krakowie

Rodzaje akt:

– akta osobowe (akta personalne funkcjonariuszy i pracowników)
– akta administracyjne (zarządzenia i korespondencja w sprawie zwalczania szpiegostwa, dywersji i sabotażu; korespondencja w sprawach: personalnych członków SS, zasiłków dla ich rodzin oraz opieki nad rannymi; meldunki dot. zmarłych, poległych i zaginionych esesmanów; materiały związane z jednorazowymi zapomogami wypłacanymi rodzinom poległych funkcjonariuszy Policji Polskiej i Policji Ukraińskiej)

5. J. niemiecki
 6. Inwentarz książkowy
-

25.**1. Komenda Policji Ochronnej w Kaliszu [Kommando der Schutzpolizei Kalisch]**

2. [1936] 1939–1945
3. 341 j.a.; 2,45 mb
4. *Aktotwórcy:*

Komenda Policji Ochronnej w Kaliszu

Rodzaje akt:

– akta osobowe (akta personalne funkcjonariuszy policji)
– akta administracyjne (zarządzenia władz policyjnych nadrzędnych; rozkazy dowódcy Policji Ochronnej dot. spraw organizacyjnych i działalności Policji Ochronnej z lat 1940–1941; materiały dot. szkoleń, umundurowania i uzbrojenia policji, ochrony przeciwlotniczej, nadzoru policji w zakładach przemysłowych; wykazy stanu osobowego policji z pow. kaliskiego; rozkazy, korespondencja w sprawie ścigania zbiegłych więźniów, jeńców wojennych oraz robotników przymusowych; zarządzenia dot. postępowania wobec Polaków, Żydów i Cyganów, wykazy imienne Polaków podejrzanych o wrogie nastawienie wobec Niemców)

5. J. niemiecki
 6. Inwentarz książkowy
-

26.

1. **Komenda Policji Ochronnej w Łodzi [Kommando der Schutzpolizei Litzmannstadt]**
2. [1936] 1939–1944
3. 69 j.a.; 0,20 mb
4. *Aktotwórcy:*
Komenda Policji Ochronnej w Łodzi

Rodzaje akt:

- akta osobowe (ankiety i karty personalne funkcjonariuszy)
 - akta administracyjne (korespondencja w sprawach organizacyjno-personalnych z lat 1941–1942; raporty, protokoły przesłuchań aresztowanych Polaków i Żydów sporządzone przez placówkę Policji Ochronnej w Aleksandrowie Łódzkim w latach 1943–1944)
 - materiały inne (dokumenty służbowe: Soldbuch, Polizei-Dienstpass, Dienstaussweis)
5. J. niemiecki
 6. Inwentarz książkowy
-

27.

1. **Komenda Żandarmerii w Dystrykcie Warszawskim [Gendarmerie im Distrikt Warschau]**
2. 1939–1944
3. 66 j.a.; 0,1 mb
4. *Aktotwórcy:*
Komenda Żandarmerii w Dystrykcie Warszawskim

Rodzaje akt:

- akta osobowe (ankiety personalne funkcjonariuszy żandarmerii z dystryktu warszawskiego)
 - akta administracyjne (listy imienne żandarmów zasłużonych w walce z partyzantami, rannych i zabitych na terenie starostwa Skierniewice z 1944 r.)
5. J. niemiecki
 6. Inwentarz książkowy
-

28.

1. **Komendant Policji Bezpieczeństwa i Służby Bezpieczeństwa Dystryktu Krakowskiego [Der Kommandeur der Sicherheitspolizei und des Sicherheitsdienst im Distrikt Krakau]**
2. 1939–1944
3. 263 j.a.; 1,1 mb
4. *Aktotwórcy:*
Komendant Policji Bezpieczeństwa i Służby Bezpieczeństwa Dystryktu Krakowskiego

Rodzaje akt:

- akta osobowe (akta personalne funkcjonariuszy Policji Bezpieczeństwa i Służby Bezpieczeństwa w dystrykcie krakowskim zawierające kwestionariusze personalne, opinie, awanse, informacje o przebiegu służby, wykazy funkcjonariuszy wraz z ich stopniami służbowymi i numerami telefonów)
- akta administracyjne (nakazy osadzenia Polaków w więzieniu policyjnym przy ul. Montelupich w Krakowie; zaświadczenia dla funkcjonariuszy o pełnieniu służby; lista aresztowanych rzemieślników w Krakowie w dniu 6 VIII 1944 r. i osadzonych w obozie w Płaszowie, podania

rodzin i pracodawców o ich zwolnienie; nakazy przyjęcia oraz nakazy zwolnienia osób osadzonych w więzieniu policyjnym przy ul. Montelupich w Krakowie)

- materiały ewidencyjne (kartoteki: osobowa funkcjonariuszy Gestapo m.in. z Krakowa, osób aresztowanych objętych aresztem ochronnym i osadzonych w więzieniach w Krakowie, Nowym Sączu, Rzeszowie, Sanoku, Tarnowie za lata 1939–1940)

5. J. niemiecki, j. polski

6. Inwentarz książkowy

29.

1. Komendant Policji Bezpieczeństwa i Służby Bezpieczeństwa Dystryktu Lubelskiego [Der Kommandeur der Sicherheitspolizei und des SD im Distrikt Lublin]

2. [1922] 1939–1944

3. 81 j.a.; 1,3 mb

4. *Aktotwórcy:*

Komendant Policji Bezpieczeństwa i Służby Bezpieczeństwa Dystryktu Lubelskiego

Rodzaje akt:

– akta osobowe (akta personalne funkcjonariuszy, m.in. sekretarza kryminalnego SS-Untersuchungsführera Stefana Böhma, kierownika specjalnego oddziału Policji Bezpieczeństwa zastrzelonego 30 III 1943 r. przez członków konspiracji)

– akta administracyjne (korespondencja dot. m.in. zaopatrzenia placówek terenowych i grup operacyjnych; meldunki o walce z partyzantami oraz fotokopie rozkazów i meldunków dot. działalności oddziału specjalnego Oskara Dirlewangera na Białorusi Wschodniej w latach 1942–1943; ewidencja osób narodowości polskiej poszukiwanych, ujętych i zastrzelonych przez funkcjonariuszy Policji Ochronnej i innych formacji policyjnych na terenie dystryktu lubelskiego w 1940 r.; rozporządzenia dla sądów dyscyplinarnych i karnych Policji Bezpieczeństwa i Służby Bezpieczeństwa, zawiadomienia sądu grodzkiego o sprawach umorzonych i uniewinnieniu oskarżonych za lata 1941–1944 oraz wyroki sądowe za różne przestępstwa; wykazy więźniów Sądu Policyjnego Szaftet Ochronnych, zezwolenia na widzenie, podania o zwolnienie z więzienia; spis telefonów urzędu Komendanta Policji Bezpieczeństwa i Służby Bezpieczeństwa dla dystryktu lubelskiego z uwzględnieniem struktury organizacyjnej urzędu, nazwisk, stanowisk i stopni funkcjonariuszy oraz urzędników, adresy jednostek policyjnych wraz z obsadą w dystrykcie lubelskim; wykazy imienne funkcjonariuszy Sipo i SD)

– materiały inne (rysunki techniczne budynku gospodarczego więzienia w Lublinie)

5. J. niemiecki, j. polski

6. Inwentarz kartkowy, inwentarz książkowy

30.

1. Komendant Policji Bezpieczeństwa i Służby Bezpieczeństwa Dystryktu Radomskiego [Der Kommandeur der Sicherheitspolizei und des SD im Distrikt Radom]

2. 1939–1944

3. 346 j.a.; 2,6 mb

4. *Aktotwórcy:*

Komendant Policji Bezpieczeństwa i Służby Bezpieczeństwa Dystryktu Radomskiego (1939–1944)

Rodzaje akt:

- akta administracyjne (instrukcje, rozkazy, okólniki, wytyczne dot. działalności organizacyjnej, administracyjno-gospodarczej, sprawozdawczości, spraw osobowych i służbowych urzędu; materiały dot. polskiej konspiracji: doniesienia konfidentów, korespondencja w sprawie ścigania listami gończymi osób podejrzanych o działalność polityczną, sprawozdania sytuacyjne Sipo i SD w Radomiu oraz innych sił policyjnych; akta dochodzeniowe przeciwko aresztowanym członkom konspiracji; materiały dot. polskich jeńców wojennych i spisy więźniów przeznaczonych do transportu do obozów koncentracyjnych)
 - materiały ewidencyjne (skorowidz zagadnień będących przedmiotem zainteresowania Gestapo, rozpracowywanie przez Gestapo organizacji polskich, ukraińskich i sowieckich; kartoteki: członków NSDAP; osób podejrzanych, poszukiwanych i aresztowanych, osób poszukiwanych listami gończymi; rzeczowa – spraw prowadzonych przez Wydział III SD)
 - materiały inne (album ze zdjęciami funkcjonariuszy)
5. J. niemiecki, j. polski
 6. Inwentarz kartkowy, inwentarz książkowy
-

31.

1. **Komendant Policji Bezpieczeństwa i Służby Bezpieczeństwa Dystryktu Radomskiego. Oddział w Kielcach [Der Kommandeur der Sicherheitspolizei und des SD im Distrikt Radom. Aussendienststelle Kielce]**
2. 1942–1944 [1956]
3. 4 j.a.; 0,03 mb
4. *Aktotwórcy:*
Komendant Policji Bezpieczeństwa i Służby Bezpieczeństwa Dystryktu Radomskiego. Oddział w Kielcach

Rodzaje akt:

- akta administracyjne (korespondencja zawierająca doniesienia do Gestapo na osoby wrogo ustosunkowane do władz niemieckich oraz zawiadomienia o sabotażach; instrukcja i okólniki komendanta Gestapo w Radomiu; w aktach znajdują się tłumaczenia oryginalnych dokumentów niemieckich na j. polski, dokonane przez MSW w 1956 r.)
5. J. niemiecki, j. polski
 6. Inwentarz książkowy
-

32.

1. **Komendant Policji Bezpieczeństwa i Służby Bezpieczeństwa Dystryktu Radomskiego. Oddział w Piotrkowie Trybunalskim [Der Kommandeur der Sicherheitspolizei und des SD im Distrikt Radom. Aussendienststelle Petrikau]**
2. 1941–1944
3. 61 j.a.; 0,25 mb
4. *Aktotwórcy:*
Komendant Policji Bezpieczeństwa i Służby Bezpieczeństwa Dystryktu Radomskiego. Oddział w Piotrkowie Trybunalskim

Rodzaje akt:

– akta administracyjne (rozporządzenia, meldunki, sprawozdania dot. działalności i zwalczania polskiej konspiracji; akta spraw karnych przeciwko Polakom oskarżonym przez Gestapo lub przed sądem niemieckim w Piotrkowie Trybunalskim za przestępstwa polityczne)

5. J. niemiecki, j. polski
 6. Inwentarz książkowy
-

33.**1. Komendant Policji Bezpieczeństwa i Służby Bezpieczeństwa Dystryktu Warszawskiego [Der Kommandeur der Sicherheitspolizei und des SD im Distrikt Warschau]**

2. 1939–1943
3. 167 j.a.; 1,03 mb
4. *Aktotwórcy:*

Komendant Policji Bezpieczeństwa i Służby Bezpieczeństwa Dystryktu Warszawskiego

Rodzaje akt:

– akta administracyjne (zarządzenia Głównego Urzędu Bezpieczeństwa Rzeszy dot. jeńców wojennych, traktowania młodocianych robotników wschodnich, okólnik w sprawie podróży służbowych; korespondencja dot. nielegalnej polskiej prasy, organizacji służby rozpoznawczej, szkolenia policjantów żydowskich dla służby rozpoznawczej w getcie, poszukiwań zbiegłych jeńców wojennych, żebractwa wśród dzieci w Warszawie; rozkazy dot. spraw organizacyjno-służbowych, odpis rozkazu Heinricha Himmlera w sprawie przesłuchiwania kobiet, akta w sprawach naruszenia dyscypliny służbowej przez członków SS, wykaz funkcjonariuszy wraz z ich adresami zamieszkania i numerami telefonów służbowych; wnioski o zastosowanie aresztu ochronnego – prewencyjnego; zbiór anonimów wysłanych do Gestapo)

5. J. niemiecki, j. polski
 6. Inwentarz kartkowy, inwentarz książkowy
-

34.**1. Komendant Policji Bezpieczeństwa i Służby Bezpieczeństwa Dystryktu Warszawskiego. Oddział w Łowiczu [Der Kommandeur der Sicherheitspolizei und des SD im Distrikt Warschau. Aussendienststelle Lowitsch]**

2. 1940–1944
3. 4 j.a.; 0,01 mb
4. *Aktotwórcy:*

Komendant Policji Bezpieczeństwa i Służby Bezpieczeństwa Dystryktu Warszawskiego. Oddział w Łowiczu (1940–1944)

Rodzaje akt:

– akta administracyjne (korespondencja dot. mobilizacji polskich ochotników do służby pomocniczej w Wehrmachcie; materiały w sprawie rozstrzelania przez polskich żołnierzy volksdeutschów; sprawozdania o nastrojach panujących wśród Polaków po powstaniu warszawskim)

5. J. niemiecki
 6. Inwentarz książkowy
-

35.

1. Komendant Policji Bezpieczeństwa i Służby Bezpieczeństwa na Litwie [Der Kommandeur der Sicherheitspolizei und des SD Litauen]

2. 1942–1944

3. 17 j.a.; 0,1 mb

4. *Aktotwórcy:*

Komendant Policji Bezpieczeństwa i Służby Bezpieczeństwa na Litwie

Rodzaje akt:

– akta administracyjne (instrukcje Głównego Urzędu Bezpieczeństwa Rzeszy w sprawie rozpracowywania polskiej konspiracji, sprawozdania miesięczne dot. polskiej i litewskiej konspiracji, aktów sabotażu, ludności żydowskiej, jeńców sowieckich, spraw kościelnych, życia politycznego, społecznego, gospodarczego, kulturalnego; protokoły przesłuchań członków nielegalnych organizacji polskich, korespondencja dot. osadzania Romów w obozie pracy Ezerelis [Ežerelis]; dalekopis z 19 VI 1943 r. zawierający listę przewidzianych do zwolnienia więźniów, osadzonych w obozie pracy w Prawieniszkach i więzieniu w Wilnie)

5. J. niemiecki, j. polski

6. Inwentarz książkowy

36.

1. Komendant Policji Bezpieczeństwa w Bydgoszczy [Der Kommandeur der Sicherheitspolizei in Bromberg]

2. 1939–1945

3. 15 j.a.; 0,4 mb

4. *Aktotwórcy:*

Komendant Policji Bezpieczeństwa w Bydgoszczy

Rodzaje akt:

– akta osobowe (ankiety personalne pracowników Gestapo)

– akta administracyjne (materiały dot. Polaków oraz volksdeutscheów oskarżonych o pomoc członkom konspiracji; sprawozdanie wyższego dowódcy SS i policji w Krakowie dot. działalności oddziałów partyzanckich; korespondencja w sprawie osób zatrzymanych oraz nakazy zwolnienia; rozkazy służbowe szefa Gestapo w Grudziądzu; wykazy funkcjonariuszy Gestapo; szątkowe akta dochodzeniowe, m.in. dot. dezerterów z armii niemieckiej)

– materiały ewidencyjne (kartoteka osób zatrzymanych przez Gestapo w Bydgoszczy)

5. J. niemiecki

6. Inwentarz książkowy

37.

1. Komendant Policji Ochronnej w Dystrykcie Radomskim [Der Kommandeur der Schutzpolizei im Distrikt Radom]

2. 1942–1944

3. 2 j.a.; 0,05 mb

4. *Aktotwórcy:*

Komendant Policji Ochronnej w Dystrykcie Radomskim

Rodzaje akt:

– akta administracyjne (spisy kandydatów wytypowanych do awansu w Policji Polskiej; dziennik pracy niemieckiej Policji Ochronnej)

5. J. niemiecki
 6. Inwentarz książkowy
-

38.**1. Komendant Policji Porządkowej Dystryktu Radomskiego [Der Kommandeur der Ordnungspolizei im Distrikt Radom]**

2. 1940–1945
3. 20 j.a.; 0,2 mb
4. *Aktotwórcy:*

Komendant Policji Porządkowej Dystryktu Radomskiego

Rodzaje akt:

– akta osobowe (akta personalne funkcjonariuszy Policji Polskiej oraz akta personalne członków 3. Pułku SS)
– akta administracyjne (rozporządzenia i okólniki dot. szkolenia i wykorzystania sił niemieckich w sytuacjach wyjątkowych oraz wykaz inżynierów i techników zatrudnionych w fabryce amunicji w Skarżysku-Kamiennej w latach 1939–1945)

5. J. niemiecki, j. polski
 6. Inwentarz książkowy
-

39.**1. Komendant Policji Porządkowej w Lublinie [Der Kommandeur der Ordnungspolizei Lublin]**

2. 1939–1944
3. 5 j.a.; 0,05 mb
4. *Aktotwórcy:*

Komendant Policji Porządkowej w Lublinie

Rodzaje akt:

– akta administracyjne (zarządzenia komendanta Policji Porządkowej w Krakowie i Lublinie dot. propagandy filmowej; korespondencja Wydziału Gospodarczego w rządzie generalnego gubernatora w Krakowie dotycząca nieruchomości; sprawy personalne, m.in. zarządzenia i korespondencja w sprawie uposażeń funkcjonariuszy Policji Porządkowej w Lublinie; materiały dot. 25. Pułku Policji SS w Lublinie)

5. J. niemiecki
 6. Inwentarz książkowy
-

40.**1. Komendant Policji Porządkowej w Poznaniu [Der Kommandeur der Ordnungspolizei Posen]**

2. 1939–1944
3. 19 j.a.; 0,25 mb

4. *Aktotwórcy:*
Komendant Policji Porządkowej w Poznaniu

Rodzaje akt:

- akta osobowe (akta personalne funkcjonariuszy Policji Porządkowej rejencji poznańskiej)
- akta administracyjne (zarządzenia i rozkazy dzienne dot. spraw organizacyjnych, personalnych)

5. J. niemiecki
 6. Inwentarz książkowy
-

41.

1. **Komendant Żandarmerii Rejencji Poznańskiej [Der Kommandeur der Gendarmerie. Regierungsbezirk Posen]**

2. 1940–1944

3. 4 j.a.; 0,07 mb

4. *Aktotwórcy:*
Komendant Żandarmerii Rejencji Poznańskiej

Rodzaje akt:

- akta administracyjne (pisma okólne, zarządzenia: dowódcy żandarmerii rejencji poznańskiej, dowódcy Policji Porządkowej w Poznaniu dot. spraw organizacyjnych, szkoleń światopoglądowych, składania sprawozdań, obchodów dnia policji niemieckiej, awansów i przeniesień służbowych, zachowania drogi służbowej, udzielania pochwał, zbiegłych jeńców wojennych, transportu więźniów, poległych funkcjonariuszy żandarmerii, przeprowadzania rewizji osobistej u aresztowanych, prawidłowej pisowni polskich imion; meldunki Policji Kryminalnej w Poznaniu o zbiegłych więźniach; wykaz 946 funkcjonariuszy żandarmerii)

5. J. niemiecki
 6. Inwentarz książkowy
-

42.

1. **Komendant Żandarmerii w Dystrykcie Lubelskim [Der Kommandeur der Gendarmerie im Distrikt Lublin]**

2. 1939–1944

3. 302 j.a.; 4,1 mb

4. *Aktotwórcy:*
Komendant Żandarmerii w Dystrykcie Lubelskim

Rodzaje akt:

- akta administracyjne (informacje o organizacji i strukturze żandarmerii, obsadzie personalnej oraz dyslokacji jednostek policji i żandarmerii w dystrykcie lubelskim, m.in. rozkazy dowódcy żandarmerii i dowódcy Policji Porządkowej, meldunki i zarządzenia dot. stanu osobowego podległych jednostek, współpracy aparatu policyjnego, Służby Bezpieczeństwa i żandarmerii w zwalczaniu podziemia, sprawozdania i korespondencja ukazująca położenie polityczne, gospodarcze, nastroje i zachowanie się ludności wobec pacyfikacji na Zamojszczyźnie; materiały dot. szkolenia światopoglądowego żandarmerii, wyposażenia, uzbrojenia i umundurowania oraz spraw personalnych)

5. J. niemiecki, j. polski
 6. Inwentarz kartkowy, inwentarz książkowy
-

43.

1. **Komendant Żandarmerii w Katowicach [Der Kommandeur der Gendarmerie Kattowitz]**
2. [1923] 1939–1944
3. 933 j.a.; 11,35 mb
4. *Aktotwórcy:*
Komendant Żandarmerii w Katowicach

Rodzaje akt:

- akta osobowe (akta personalne funkcjonariuszy żandarmerii z Okręgu Górnego Śląska zawierające m.in. życiorysy, wyniki badań lekarskich, dane o przebiegu służby, szkoleniach, awansach, wykroczeniach, karach)
 - materiały inne (legitymacje służbowe)
5. J. niemiecki, j. polski
 6. Inwentarz książkowy
-

44.

1. **Komendantura Polowa w Radomiu [Feldkommandantur Radom]**
2. 1944–1945
3. 1 j.a.; 0,01 mb
4. *Aktotwórcy:*
Komendantura Polowa w Radomiu

Rodzaje akt:

- akta administracyjne (okólniki, rozporządzenia i korespondencja w sprawach wojennych w związku z istniejącą sytuacją gospodarczą i strategiczną, m.in. plany przygotowań do ewakuacji, protokoły przesłuchań, lista obsady stanowisk komendantury)
5. J. niemiecki, j. polski
 6. Inwentarz książkowy
-

45.

1. **Komisarz Obwodowy w Herbach Starych. Powiat Blachownia [Der Amtskommissar des Amtsbezirks Alt–Herby. Kreis Blachstadt]**
2. [1940] 1943–1944
3. 2 j.a.; 0,05 mb
4. *Aktotwórcy:*
Komisarz Obwodowy w Węglowicach. Powiat Blachownia [Der Amtskommissar des Amtsbezirks Wenglowice. Kreis Blachownia] (1940–1942), Komisarz Obwodowy w Herbach Starych. Powiat Blachownia [Der Amtskommissar des Amtsbezirks Alt–Herby. Kreis Blachstadt] (1943–1944)

Rodzaje akt:

– akta administracyjne (rozporządzenia, sprawozdania, korespondencja dot. niemieckiej listy narodowej oraz wykazy osób starających się o nadanie obywatelstwa niemieckiego)

5. J. niemiecki
 6. Inwentarz książkowy
-

46.

1. Koncern Przemysłu Chemicznego. Zakłady w Oświęcimiu [Interessengemeinschaft (IG) Farbenindustrie. Werk Auschwitz]

2. 1942–1944
3. 6 j.a.; 0,05 mb
4. *Aktotwórcy:*
Koncern Przemysłu Chemicznego. Zakłady w Oświęcimiu

Rodzaje akt:

– akta administracyjne (wykazy imienne pracowników etatowych zatrudnionych przez IG Farbenindustrie – Werk Auschwitz przy pracach w fabryce Dwory)

5. J. niemiecki
 6. Inwentarz kartkowy
-

47.

1. Kontrwywiad w Lublinie [Abwehr – Lublin]

2. 1944
3. 7 j.a.; 0,05 mb
4. *Aktotwórcy:*

Rodzaje akt:

– akta osobowe (akta personalne agentów kontrwywiadu)
– akta administracyjne (notatki służbowe, raporty, sprawozdania, korespondencja dot. działalności na terenie lubelskim agentów kontrwywiadu niemieckiego; wykazy zwerbowanych agentów kontrwywiadu niemieckiego, instrukcje służbowe dla agentów wydawane przez jednostki kontrwywiadu; materiały dot. polskiej konspiracji, amerykańskiej pomocy dla ZSRS, nastrojów panujących wśród ludności ukraińskiej oraz na froncie wschodnim; schemat organizacyjny rządu polskiego w Londynie)

5. J. niemiecki, j. polski, j. rosyjski
 6. Inwentarz książkowy
-

48.

1. Magistrat Miasta Biskupca [Städtische Verwaltung Bischofswerder]

2. 1921–1944
3. 14 j.a.; 0,33 mb
4. *Aktotwórcy:*
Magistrat Miasta Biskupca

Rodzaje akt:

– akta administracyjne (zarządzenia i korespondencja władz nadrzędnych policyjnych i administracyjnych dot. spraw organizacyjno-personalnych Policji Porządkowej i Policji Ochronnej: m.in. praw i obowiązków policjantów, spraw socjalnych, szkoleniowych; doniesienia policyjne dot. wykroczeń, zarządzenia dot. inwigilacji oraz korespondencja dot. działalności różnych organizacji, związków i stowarzyszeń)

5. J. niemiecki
 6. Inwentarz książkowy
-

49.

1. **Magistrat Miasta Szczytna [Stadtverwaltung Ortelsburg]**
2. 1929–1944
3. 2 j.a.; 0,05 mb
4. *Aktotwórcy:*
Magistrat Miasta Szczytna

Rodzaje akt:

– akta administracyjne (zarządzenia i korespondencja nadrzędnych władz policyjnych i administracyjnych w sprawach organizacyjno-personalnych, gospodarczych, politycznych dot.: inwigilacji, zwalczania działalności antyhitlerowskiej, postępowania z polskimi jeńcami wojennymi i robotnikami; korespondencja dot. działalności Związku Niemców Wschodnich)

5. J. niemiecki
 6. Inwentarz książkowy
-

50.

1. **Miejscowa Władza Policyjna w Żaganii [Ortspolizeibehörde Sagan]**
2. 1940–1945
3. 7 j.a.; 0,06 mb
4. *Aktotwórcy:*
Miejscowa Władza Policyjna w Żaganii

Rodzaje akt:

– akta administracyjne (materiały archiwalne poświadczające zgony jeńców wojennych w Stalagu VIII C oraz zaświadczenia USC w Żaganii dot. zmarłych dzieci i osób cywilnych na terenie Żaganii; lista żołnierzy Wehrmachtu pochowanych na cmentarzu komunalnym w Żaganii)

5. J. niemiecki
 6. Inwentarz kartkowy
-

51.

1. **Ministerstwo Spraw Zagranicznych w Berlinie [Auswärtiges Amt in Berlin]**
2. 1935–1943
3. 52 j.a.; 2,95 mb
4. *Aktotwórcy:*
Ministerstwo Spraw Zagranicznych w Berlinie

Rodzaje akt:

– akta administracyjne (sprawy obywateli polskich wydalonych z terenu III Rzeszy w latach 1936–1939, m.in. z powodu rzekomej działalności antypaństwowej, przekroczenia przepisów paszportowych i dewizowych, niepłacenia podatków; sprawy obywateli niemieckich zamieszkałych na terenie Polski podejrzanych, m.in. o szpiegostwo, dywersję, przestępstwa kryminalne; korespondencja Ambasady Polskiej w Berlinie w sprawie obywateli polskich skazanych przez sądy niemieckie; projekty, memoranda, koncepcje opracowane w latach 1942–1943 w sprawie rozwiązania kwestii sowieckich, zakończenia wojny z ZSRS, odbudowy ZSRS)

5. J. niemiecki, j. polski, j. rosyjski

6. Inwentarz książkowy

52.

1. **Ministerstwo Sprawiedliwości Rzeszy w Berlinie [Reichsjustizministerium Berlin]**

2. 1921–1945

3. 928 j.a.; 5,6 mb

4. *Aktotwórcy:*

Ministerstwo Sprawiedliwości Rzeszy w Berlinie

Rodzaje akt:

– akta spraw karnych głównie przeciwko Polakom za lata 1939–1945, które toczyły się przed Trybunałem Ludowym w Berlinie, niemieckimi wyższymi sądami krajowymi w Poznaniu, Katowicach, Królewcu, Hamburgu – za udział w konspiracji (ZWZ, AK, ZOB, SN, MiP), za działalność komunistyczną, kolportowanie nielegalnych wydawnictw, szpiegostwo, zdradę stanu, nielegalne posiadanie broni

– akta spraw karnych z okresu międzywojennego (szpiegostwo, zdrada stanu, zdrada tajemnicy państwowej, przynależność do KPN za lata 1921–1939)

5. J. niemiecki

6. Inwentarz książkowy

53.

1. **Nadburmistrz Bydgoszczy [Der Oberbürgermeister der Stadt Bromberg]**

2. 1939–1944

3. 888 j.a.; 8,7 mb

4. *Aktotwórcy:*

Nadburmistrz Bydgoszczy

Rodzaje akt:

– akta osobowe (akta personalne: członków NSDAP i różnych organizacji nazistowskich, osób zatrudnionych w administracji państwowej w Bydgoszczy, osób zatrudnionych w zarządzie miasta oraz podległych mu urzędach, volksdeutschów i reichsdeutschów bezpartyjnych i nie należących do organizacji niemieckich)

5. J. niemiecki

6. Inwentarz książkowy

54.

1. **Nadburmistrz jako Miejscowa Władza Policyjna w Raciborzu [Der Oberbürgermeister als Orstpolizeibehörde der Stadt Ratibor]**
2. 1930–1943
3. 12 j.a.; 0,16 mb
4. *Aktotwórcy:*
Nadburmistrz jako Miejscowa Władza Policyjna w Raciborzu

Rodzaje akt:

- akta administracyjne (wnioski o wydanie paszportów z lat 1935–1936 oraz wnioski o wydanie dowodów osobistych z lat 1940–1943)
5. J. niemiecki
 6. Inwentarz książkowy
-

55.

1. **Nadburmistrz jako Władza Policyjna w Kaliszu [Der Oberbürgermeister als Polizeibehörde in Kalisch]**
2. [1936] 1940–1945
3. 342 j.a.; 1,15 mb
4. *Aktotwórcy:*
Nadburmistrz jako Władza Policyjna w Kaliszu

Rodzaje akt:

- akta osobowe (akta personalne funkcjonariuszy Policji Kryminalnej)
 - akta administracyjne (korespondencja z Policją Kryminalną w Kaliszu i innymi organami policyjnymi w Kraju Warty w sprawie dochodzeń prowadzonych wobec Polaków i Niemców podejrzanych o popełnienie przestępstw kryminalnych; listy osób poszukiwanych przez żandarmerię, Policję Kryminalną; wnioski o udzielenie zaświadczenia o nieprzynależności do narodu polskiego)
5. J. niemiecki
 6. Inwentarz książkowy
-

56.

1. **Nadburmistrz Łodzi [Der Oberbürgermeister der Stadt Litzmannstadt]**
2. 1939–1945
3. 17 j.a.; 0,2 mb
4. *Aktotwórcy:*
Nadburmistrz Łodzi

Rodzaje akt:

- akta osobowe (akta personalne pracowników Zarządu Miasta Łodzi, ankiety osobowe członków Niemieckiego Frontu Pracy w Łodzi)
- akta administracyjne (zarządzenia, wytyczne, korespondencja dot. działalności urzędu i jego współpracy z policją i kontrwywiadem w sprawach: zwalczania sabotażu prowadzonego przez Polskie Państwo Podziemne, powołania sztabu obrony miasta, utworzenia oddziałów do ewakuacji i niszczenia obiektów przemysłowych, wyżywienia i zaopatrzenia mieszkańców)

oraz urzędów Łodzi z lat 1939–1945; akta Placówki Niemieckiej Listy Narodowej w Łodzi, dot. wpisania na niemiecką listę narodową i przyznania obywatelstwa niemieckiego, z lat 1943–1944; wykazy pracowników różnych instytucji i przedsiębiorstw przedstawionych do odznaczeń wojennych za lata 1940–1944)

5. J. niemiecki
 6. Inwentarz książkowy
-

57.

1. **Nadprezydent w Opolu [Oberpräsident Oppeln]**
2. 1922–1943
3. 18 j.a.; 0,8 mb
4. *Aktotwórcy:*
Nadprezydent w Opolu

Rodzaje akt:

– akta administracyjne (akta Prezydium Policji Górnego Śląska w Opolu zawierające tłumaczenia na język niemiecki artykułów o tematyce politycznej i wojskowej z polskich gazet wydawanych na Górnym Śląsku; sprawy obcych wywiadów; dokumenty dot. polskich organizacji wywiadowczych oraz spraw wojskowych; sprawy kościelne; lista więźniów z lat 1930–1932; akta dot. ruchu faszystowskiego w Polsce oraz program Międzynarodowego Zlotu Młodzieży w Warszawie w 1935 r.)

5. J. niemiecki
 6. Inwentarz książkowy
-

58.

1. **Nadprokurator przy Sądzie Krajowym w Dreźnie [Der Oberstaatsanwalt beim Landgericht Dresden]**
2. 1943
3. 1 j.a.; 0,01 mb
4. *Aktotwórcy:*
Nadprokurator przy Sądzie Krajowym w Dreźnie

Rodzaje akt:

– akta prokuratorskie dotyczące sprawy karnej przeciwko Polakowi oskarżonemu m.in. o porzucenie miejsca pracy i fałszerstwo dokumentów

5. J. niemiecki
 6. Inwentarz kartkowy
-

59.

1. **Nadprokurator przy Sądzie Krajowym w Konstancji [Der Oberstaatsanwalt beim Landgericht Konstanz]**
2. 1941–1944
3. 5 j.a.; 0,03 mb

4. *Aktotwórcy:*
Nadprokurator przy Sądzie Krajowym w Konstancji

Rodzaje akt:

- akta prokuratorskie dotyczące Polaków – robotników przymusowych oskarżonych m.in. o opuszczenie miejsca pracy
- akta sądowe Sądu Krajowego w Konstancji w sprawie z powództwa cywilnego

5. J. niemiecki
 6. Inwentarz kartkowy
-

60.

1. **Nadprokurator przy Sądzie Krajowym w Rottweil [Der Oberstaatsanwalt beim Landgericht Rottweil]**
2. 1940–1944
3. 48 j.a.; 0,08 mb
4. *Aktotwórcy:*
Nadprokurator przy Sądzie Krajowym w Rottweil

Rodzaje akt:

- akta prokuratorskie dotyczące Polaków – robotników przymusowych oraz Niemców oskarżonych o utrzymywanie kontaktów z jeńcami wojennymi, sabotaż, inne przestępstwa i wykroczenia

5. J. niemiecki, j. polski
 6. Inwentarz kartkowy
-

61.

1. **Nadprokurator Rzeszy przy Trybunale Ludowym w Berlinie [Der Oberreichsanwalt beim Volksgerechtshof Berlin]**
2. 1941–1945
3. 23 j.a.; 0,12 mb
4. *Aktotwórcy:*
Nadprokurator Rzeszy przy Trybunale Ludowym w Berlinie

Rodzaje akt:

- akta prokuratorskie dotyczące Polaków – członków konspiracji (SN, SZP, AK) oskarżonych o przygotowywanie zdrady stanu i szpiegostwo (akty oskarżenia, protokoły przesłuchań, prośby o ułaskawienie, wyroki Trybunału Ludowego w Berlinie, wyrok Wyższego Sądu Krajowego w Katowicach oraz protokoły wykonania kar śmierci)

5. J. niemiecki, j. polski
 6. Inwentarz kartkowy
-

62.

1. **Namiestnik Rzeszy w Okręgu Kraju Warty w Poznaniu [Der Reichsstatthalter im Reichsgau Wartheland Posen]**

2. 1940–1945

3. 378 j.a.; 1,9 mb

4. *Aktotwórcy:*

Namiestnik Rzeszy w Okręgu Kraju Warty w Poznaniu

Rodzaje akt:

– akta administracyjne (materiały dot. działalności i organizacji urzędu: plany organizacyjne, podziały czynności; korespondencja i wytyczne w sprawach sprawozdawczości; wykaz urzędów niemieckich w Okręgu Kraju Warty; sprawy dot. polskiego i żydowskiego majątku na terenie Kraju Warty: zestawienia majątków ziemskich należących do przedstawicieli różnych grup narodowościowych; komasacja małych gospodarstw polskich w powiecie Wieluń; rozporządzenia, wytyczne, okólniki i korespondencja dot. konfiskaty mienia Polaków i Żydów; sprawy dot. kwestii narodowościowych: zestawienia ludności według grup narodowościowych w rejencji poznańskiej; dane statystyczne dot. Polaków i Żydów wydalonych do GG; materiały archiwalne dot. Polaków: analizy nastrojów wśród społeczności polskiej; podania, zaświadczenia i wykazy polskich jeńców wojennych zwalnianych z obozów w związku z wpisaniem na niemiecką listę narodową; spisy imienne Polaków aresztowanych w okolicach Kalisza i Wielunia – przekazanych do dyspozycji Gestapo w Łodzi, Kaliszu i Gorzowie Wielkopolskim; meldunki landrata w Krotoszynie w sprawie napadów dokonywanych przez Polaków na ludność niemiecką; meldunki i raporty inspektora Sipo i SD w Poznaniu w sprawie polskiej konspiracji, napadów rabunkowych, nielegalnego uboju, wykroczeń przeciwko zarządzeniom władz niemieckich, sabotażu kolejowego i kradzieży; materiały archiwalne dot.: obcowania ludności niemieckiej z Polakami i naruszania ustawodawstwa rasowego; utworzenia odrębnych środków komunikacji, kawiarni i restauracji dla Polaków i Niemców; spraw socjalnych Polaków, uregulowania sprawy polskich cmentarzy, traktowania dzieci zagranicznych robotnic, utworzenia polskich „rezerwatów” [Polenreservate] w powiatach: Kalisz, Ostrów Wielkopolski i Wieluń; materiały archiwalne dot. zatrudniania ludności polskiej na terenie Kraju Warty: rozporządzenia, przepisy wykonawcze, okólniki, wytyczne i korespondencja dot. zatrudniania i werbunku polskiej siły roboczej, polskich lekarzy i weterynarzy; zmuszania Polaków do wykonywania bezpłatnych robót; sprawy wynagradzania Polaków zatrudnionych w instytucjach publicznych; materiały archiwalne dot. niemieckiego osadnictwa na terenie Kraju Warty; materiały archiwalne dot. Kościoła katolickiego i ewangelickiego: korespondencja, zarządzenia i wytyczne w sprawach m.in.: nominacji i przeniesień służbowych duchownych, rekwizycji dzwonów kościelnych i przekształcania kościołów w magazyny zboża, zbierania kolekty w kościołach garnizonowych, nauczania religii, zamykania polskich kościołów katolickich i przekazywania ich budynków niemieckiemu Kościołowi katolickiemu, udzielania duchownym zezwoleń na wjazd i wykonywanie praktyk religijnych, służby wojskowej duchownych, wypłacania poborów polskim pracownikom kościelnym, zajęcia nieruchomości należących do polskich klasztorów i przekazania ich do dyspozycji władz cywilnych, szkód wojennych w majątkach kościelnych, przejęcia polskich cmentarzy katolickich pod zarząd władz okupacyjnych, obchodu świąt kościelnych, zabezpieczania kościołów w czasie nocnych nalotów, przynależności do stowarzyszeń religijnych, opodatkowania związków i stowarzyszeń religijnych oraz nieruchomości należących do Kościoła; zarządzenia i korespondencja dot. żydowskich obiektów sakralnych)

– materiały inne (wycinki prasowe z „Ostdeutscher Beobachter” dot. procesu 28 polskich policjantów oskarżonych o internowanie Niemców w Obornikach)

5. J. niemiecki

6. Inwentarz kartkowy

63.

1. **Narodowosocjalistyczna Niemiecka Partia Robotnicza. Grupa Miejskowa w Bydgoszczy [Nationalsozialistische Deutsche Arbeiterpartei Bromberg]**
 2. [1934] 1939–1943
 3. 13 j.a.; 0,07 mb
 4. *Aktotwórcy:*
Narodowosocjalistyczna Niemiecka Partia Robotnicza. Grupa Miejskowa w Bydgoszczy
- Rodzaje akt:*
– akta osobowe (akta personalne członków grupy miejskowej NSDAP w Bydgoszczy)
5. J. niemiecki
 6. Inwentarz książkowy
-

64.

1. **Narodowosocjalistyczna Niemiecka Partia Robotnicza. Kierownictwo Okręgu Górnego Śląska w Katowicach [Nationalsozialistische Deutsche Arbeiterpartei. Gauleitung Oberschlesien Kattowitz]**
 2. 1939–1945
 3. 236 j.a.; 0,6 mb
 4. *Aktotwórcy:*
Narodowosocjalistyczna Niemiecka Partia Robotnicza. Kierownictwo Okręgu Górnego Śląska w Katowicach
- Rodzaje akt:*
– akta administracyjne (pisma okólne kierownictwa okręgowego NSDAP dot. spraw organizacyjnych, społeczno-gospodarczych; korespondencja dot. szkolenia ideologicznego działaczy NSDAP; skargi, zażalenia i odwołania kierowane do zastępcy gauleitera w sprawach partyjnych i socjalno-bytowych; podania o przyjęcie na niemiecką listę narodową; korespondencja dot. udzielania pomocy materialnej członkom NSDAP, m.in. w sprawie dobrowolnych zbiórek dla ofiar wojny; informacje prasowe dla działaczy partyjnych; sprawozdania i korespondencja dot. działalności Instytutu do spraw Rolnictwa; sprawy personalne członków NSDAP oraz opinie wydawane przez NSDAP w związku z zatrudnianiem i awansowaniem osób na swoim terenie)
5. J. niemiecki
 6. Inwentarz książkowy
-

65.

1. **Narodowosocjalistyczna Niemiecka Partia Robotnicza. Kierownictwo Okręgu Kraju Warty [Nationalsozialistische Deutsche Arbeiterpartei. Gauleitung Wartheland]**
 2. 1940–1944
 3. 115 j.a.; 1,2 mb
 4. *Aktotwórcy:*
Narodowosocjalistyczna Niemiecka Partia Robotnicza. Kierownictwo Okręgu Kraju Warty
- Rodzaje akt:*
– akta osobowe (akta personalne pracowników Wydziału dla Urzędników i Związku Niemieckich Urzędników)

– akta administracyjne (pisma okólne kierownictwa okręgowego NSDAP dot. działalności politycznej, gospodarczej, propagandowej i in.; korespondencja w sprawach personalnych członków NSDAP; korespondencja, sprawozdania dot. pracy wydziałów Kierownictwa Okręgu NSDAP; materiały Wydziału dla Wychowawców Narodowosocjalistycznego Związku Nauczycieli; sprawozdania z działalności powiatowych władz partyjnych; opinie polityczne o urzędnikach wymiaru sprawiedliwości, administracji i urzędów samorządowych zatrudnionych na terenie różnych powiatów Kraju Warty; opinie o duchownych katolickich i ewangelickich; spisy duchownych katolickich i ewangelickich narodowości niemieckiej; materiały Okręgowej Szkoły Partyjnej II w Łodzi; korespondencja dot. organizacji kursów szkolenia partyjnego; korespondencja w sprawach personalnych członków NSDAP)

5. J. niemiecki

6. Inwentarz książkowy

66.

1. **Narodowosocjalistyczna Niemiecka Partia Robotnicza. Kierownictwo Okręgu Pomorze [Nationalsozialistische Deutsche Arbeiterpartei. Gauleitung Pommern]**

2. 1932–1944

3. 42 j.a.; 0,36 mb

4. *Aktotwórcy:*

Narodowosocjalistyczna Niemiecka Partia Robotnicza. Kierownictwo Okręgu Pomorze

Rodzaje akt:

– akta osobowe (ankiety personalne działaczy NSDAP)

– akta administracyjne (akta kierownictw powiatowych NSDAP z terenu Pomorza: Białogard, Drawsko, Gryfice, Kamień Pomorski, Kołobrzeg, Piła, Szczecin, Łobez, Złotów oraz podległych im grup miejscowych; fragmentaryczne materiały dot. spraw personalnych, organizacyjnych i szkoleniowych; miesięczne sprawozdania z działalności miejscowych grup partyjnych, opinie polityczne o członkach NSDAP, SS i SA; wykazy członków grup miejscowych NSDAP; księgi składek partyjnych grup miejscowych)

5. J. niemiecki

6. Inwentarz książkowy

67.

1. **Narodowosocjalistyczna Niemiecka Partia Robotnicza. Kierownictwo Partii w Dystrykcie Galicyjskim [Nationalsozialistische Deutsche Arbeiterpartei. Distriktstandortführung Galizien]**

2. 1942–1944

3. 75 j.a.; 0,5 mb

4. *Aktotwórcy:*

Narodowosocjalistyczna Niemiecka Partia Robotnicza. Kierownictwo Partii w Dystrykcie Galicyjskim

Rodzaje akt:

– akta osobowe (akta personalne pracownic przedszkoli z terenu dystryktu galicyjskiego)

– akta administracyjne (korespondencja oraz akta dot. funkcjonowania przedszkoli w poszczególnych miejscowościach dystryktu)

5. J. niemiecki
 6. Inwentarz kartkowy
-

68.

1. **Narodowosocjalistyczna Niemiecka Partia Robotnicza. Kierownictwo Partii w Dystrykcie Krakowskim [Nationalsozialistische Deutsche Arbeiterpartei. Distriktstandortführung Krakau]**
2. 1941–1944
3. 9 j.a.; 0,25 mb
4. *Aktotwórcy:*
Narodowosocjalistyczna Niemiecka Partia Robotnicza. Kierownictwo Partii w Dystrykcie Krakowskim

Rodzaje akt:

- akta osobowe (arkusze ewidencyjne ze zdjęciem członków Związku Społeczności Niemieckiej w GG)
 - akta administracyjne (korespondencja dot. opieki nad poszkodowanymi wskutek nalotów)
5. J. niemiecki
 6. Inwentarz kartkowy
-

69.

1. **Narodowosocjalistyczna Niemiecka Partia Robotnicza. Kierownictwo Partii w Dystrykcie Radomskim [Nationalsozialistische Deutsche Arbeiterpartei. Distriktstandortführung Radom]**
2. 1940–1944
3. 4 j.a.; 0,03 mb
4. *Aktotwórcy:*
Narodowosocjalistyczna Niemiecka Partia Robotnicza. Kierownictwo Partii w Dystrykcie Radomskim

Rodzaje akt:

- akta osobowe (karty i kwestionariusze personalne członków Związku Społeczności Niemieckiej w GG i NSDAP)
5. J. niemiecki
 6. Inwentarz kartkowy
-

70.

1. **Narodowosocjalistyczna Niemiecka Partia Robotnicza. Kierownictwo Partii w Dystrykcie Warszawskim [Nationalsozialistische Deutsche Arbeiterpartei. Distriktstandortführung Warschau]**
2. 1941–1944
3. 39 j.a.; 0,4 mb
4. *Aktotwórcy:*
Narodowosocjalistyczna Niemiecka Partia Robotnicza. Kierownictwo Partii w Dystrykcie Warszawskim

Rodzaje akt:

- akta osobowe (teczka personalna oraz karty personalne członków NSDAP)
- akta administracyjne (materiały dot. osieroconych lub znajdujących się w trudnej sytuacji dzieci, wymagających opieki kuratora, sądu opiekuńczego, pomocy finansowej i rzeczowej w ramach Jugendhilfe)

5. J. niemiecki
 6. Inwentarz kartkowy
-

71.**1. Narodowosocjalistyczna Niemiecka Partia Robotnicza. Kierownictwo Powiatowe w Katowicach [Nationalsozialistische Deutsche Arbeiterpartei. Kreisleitung Kattowitz]**

2. 1937–1944
3. 27 j.a.; 0,22 mb
4. *Aktotwórcy:*

Narodowosocjalistyczna Niemiecka Partia Robotnicza. Kierownictwo Powiatowe w Katowicach

Rodzaje akt:

- akta administracyjne (zarządzenia w sprawach organizacyjnych, służbowych i propagandowych; korespondencja w sprawach personalnych; zarządzenia oraz korespondencja dot. spraw finansowych i gospodarczych; korespondencja dot. spraw socjalno-bytowych; opinie polityczne wydawane przez Wydział Personalny o osobach zatrudnionych w administracji państwowej; listy imienne osób należących do różnych organizacji niemieckich przed 1939 r.)

5. J. niemiecki
 6. Inwentarz książkowy
-

72.**1. Narodowosocjalistyczna Niemiecka Partia Robotnicza. Kierownictwo Powiatowe w Kluczborku [Nationalsozialistische Deutsche Arbeiterpartei. Kreisleitung Kreuzburg]**

2. 1932–1944
3. 6 j.a.; 0,07 mb
4. *Aktotwórcy:*

Narodowosocjalistyczna Niemiecka Partia Robotnicza. Kierownictwo Powiatowe w Kluczborku

Rodzaje akt:

- akta osobowe (ankiety personalne działaczy NSDAP oraz członków organizacji Siła przez Radość)
- akta administracyjne (zarządzenia oraz korespondencja dot. opieki społecznej; zarządzenia dot. gminy żydowskiej, organizowania apeli, odczytów; korespondencja w sprawach organizacyjnych i personalnych z Niemieckim Frontem Pracy; uchwały sądu partyjnego o wykluczeniu z partii oraz odwołania członków NSDAP)

5. J. niemiecki
 6. Inwentarz książkowy
-

73.

1. **Narodowosocjalistyczna Niemiecka Partia Robotnicza. Kierownictwo Powiatowe w Koźlu [Nationalsozialistische Deutsche Arbeiterpartei. Kreisleitung Cosel]**
2. 1933–1944
3. 8 j.a.; 0,06 mb
4. *Aktotwórcy:*
Narodowosocjalistyczna Niemiecka Partia Robotnicza. Kierownictwo Powiatowe w Koźlu

Rodzaje akt:

- akta osobowe (ankiety personalne członków NSDAP)
 - akta administracyjne (korespondencja grupy miejscowej NSDAP w Koźlu dot. narad i szkoleń kierowników wydziałów związków zawodowych przy NSDAP; korespondencja sądu partyjnego; wnioski o wystawienie legitymacji dla kierowników politycznych; wyciągi z prasy dot. spraw ideologicznych, sytuacji na frontach)
5. J. niemiecki
 6. Inwentarz książkowy
-

74.

1. **Narodowosocjalistyczna Niemiecka Partia Robotnicza. Kierownictwo Powiatowe w Legnicy [Nationalsozialistische Deutsche Arbeiterpartei. Kreisleitung Liegnitz]**
2. 1938–1944
3. 20 j.a.; 0,15 mb
4. *Aktotwórcy:*
Narodowosocjalistyczna Niemiecka Partia Robotnicza. Kierownictwo Powiatowe w Legnicy

Rodzaje akt:

- akta administracyjne (korespondencja kierownika powiatowego ze Służbą Bezpieczeństwa SS w Legnicy dot. różnych spraw członków SS i NSDAP; korespondencja w sprawie obsady stanowisk w administracji państwowej; sprawozdania sytuacyjne Wydziału do spraw Zdrowia Społecznego, Powiatowego Związku Kobiet, Wydziału do spraw Narodowych oraz grup miejscowych; zarządzenia dot. werbunku do Policji Ochronnej; zarządzenia dowódcy SS Okręgu Śląskiego dot. werbunku do Waffen-SS; wykaz członków łóż masońskich sporządzony przez Służbę Bezpieczeństwa SS)
5. J. niemiecki
 6. Inwentarz książkowy
-

75.

1. **Narodowosocjalistyczna Niemiecka Partia Robotnicza. Kierownictwo Powiatowe w Łodzi [Nationalsozialistische Deutsche Arbeiterpartei. Kreisleitung Litzmannstadt]**
2. 1940–1944
3. 17 j.a.; 0,6 mb
4. *Aktotwórcy:*
Narodowosocjalistyczna Niemiecka Partia Robotnicza. Kierownictwo Powiatowe w Łodzi

Rodzaje akt:

- akta osobowe (kwestionariusze personalne członków NSDAP w Łodzi, Okręgu Kalisz–Łódź, kwestionariusze personalne członków Niemieckiego Frontu Pracy w Łodzi)

- akta administracyjne (korespondencja kierownictwa powiatowego NSDAP w Łasku i Łęczycy; opinie polityczne wydawane w związku z zatrudnieniem i odznaczeniami)
 - materiały ewidencyjne (kartoteka członków NSDAP – grupy miejscowej „Roter Ring” w Łodzi – powołanych do służby w Wehrmachcie)
 - materiały inne (legitymacje członków Niemieckiego Frontu Pracy w Łodzi)
5. J. niemiecki, j. polski, j. rosyjski
 6. Inwentarz książkowy
-

76.

1. **Narodowosocjalistyczna Niemiecka Partia Robotnicza. Kierownictwo Powiatowe w Miliczu** [Nationalsozialistische Deutsche Arbeiterpartei. Kreisleitung Militsch]
 2. 1934–1944
 3. 12 j.a.; 0,15 mb
 4. *Aktotwórcy:*
Narodowosocjalistyczna Niemiecka Partia Robotnicza. Kierownictwo Powiatowe w Miliczu
- Rodzaje akt:*
- akta osobowe (ankiety personalne działaczy NSDAP)
 - akta administracyjne (korespondencja dot. spraw personalnych członków NSDAP; opinie polityczne o członkach partii; zarządzenia oraz korespondencja dot. odznaczeń, publikacji prasowych; wykazy ochotników do Waffen-SS; miesięczne sprawozdania finansowe)
5. J. niemiecki
 6. Inwentarz książkowy
-

77.

1. **Narodowosocjalistyczna Niemiecka Partia Robotnicza. Kierownictwo Powiatowe w Nidzicy** [Nationalsozialistische Deutsche Arbeiterpartei. Kreisleitung Neidenburg]
 2. 1934–1944
 3. 3 j.a.; 0,15 mb
 4. *Aktotwórcy:*
Narodowosocjalistyczna Niemiecka Partia Robotnicza. Kierownictwo Powiatowe w Nidzicy
- Rodzaje akt:*
- akta osobowe (ankiety personalne członków NSDAP)
 - akta administracyjne (korespondencja dot. członków NSDAP w pow. nidzickim z lat 1942–1944; wnioski w sprawie przyznawania odznaczeń za zasługi wojenne; opinie o lojalności członków partii)
5. J. niemiecki
 6. Inwentarz książkowy
-

78.

1. **Narodowosocjalistyczna Niemiecka Partia Robotnicza. Kierownictwo Powiatowe w Oleśnie** [Nationalsozialistische Deutsche Arbeiterpartei. Kreisleitung Rosenberg]
2. 1932–1945
3. 13 j.a.; 0,1 mb

4. *Aktotwórcy:*

Narodowosocjalistyczna Niemiecka Partia Robotnicza. Kierownictwo Powiatowe w Oleśnie

Rodzaje akt:

- akta osobowe (ankiety personalne: działacze NSDAP, członków Niemieckiego Frontu Pracy, nauczycieli i działaczy Narodowosocjalistycznego Związku Nauczycieli)
- akta administracyjne (zarządzenia organizacyjne, korespondencja dot. obchodów uroczystości państwowych; plan organizacyjny Wydziału Opieki Społecznej; zarządzenia i korespondencja dot. budowy umocnień w latach 1944–1945)

5. J. niemiecki

6. Inwentarz książkowy

79.**1. Narodowosocjalistyczna Niemiecka Partia Robotnicza. Kierownictwo Powiatowe w Opolu [Nationalsozialistische Deutsche Arbeiterpartei. Kreisleitung Oppeln]**

2. 1933–1945

3. 54 j.a.; 0,55 mb

4. *Aktotwórcy:*

Narodowosocjalistyczna Niemiecka Partia Robotnicza. Kierownictwo Powiatowe w Opolu

Rodzaje akt:

- akta osobowe (ankiety personalne członków NSDAP – Ortsgruppe „Halbendorf”)
- akta administracyjne (korespondencja z kierownikami grup miejscowych dot. spraw organizacyjnych, sytuacji na froncie, pomocy rodzinom poległych; wnioski o przyjęcie do NSDAP; korespondencja dot. wstępowania i wykluczania z partii; księgi składek partyjnych; materiały dot. Narodowosocjalistycznego Związku Nauczycieli, zawierające opinie o nauczycielach oraz korespondencję w sprawie pomocy szkolnych; wykazy imienne członków NSDAP; wykazy uwzględniające działalność w organizacjach politycznych i społecznych; wykaz członków NSDAP – Ortsgruppe „Bolko”)

5. J. niemiecki

6. Inwentarz książkowy

80.**1. Narodowosocjalistyczna Niemiecka Partia Robotnicza. Kierownictwo Powiatowe w Płocku [Nationalsozialistische Deutsche Arbeiterpartei. Kreisleitung Schröttersburg]**

2. 1939–1945

3. 36 j.a.; 0,65 mb

4. *Aktotwórcy:*

Narodowosocjalistyczna Niemiecka Partia Robotnicza. Kierownictwo Powiatowe w Płocku

Rodzaje akt:

- akta administracyjne (korespondencja z grupami miejscowymi dot. m.in. szkolenia światopoglądowego, pomocy rodzinom poległych, akcji pomocy zimowej, przydziałów środków opałowych; plany pracy grup miejscowych NSDAP; zarządzenia i okólniki w kwestiach gospodarczych; akta dot. działalności Volkssturmu w Płocku; korespondencja w sprawach personalnych; akta dochodzeniowe sądu partyjnego)

5. J. niemiecki
 6. Inwentarz książkowy
-

81.

1. **Narodowosocjalistyczna Niemiecka Partia Robotnicza. Kierownictwo Powiatowe w Prudniku [Nationalsozialistische Deutsche Arbeiterpartei. Kreisleitung Neustadt]**
2. 1933–1945
3. 12 j.a.; 0,1 mb
4. *Aktotwórcy:*
Narodowosocjalistyczna Niemiecka Partia Robotnicza. Kierownictwo Powiatowe w Prudniku

Rodzaje akt:

- akta osobowe (ankiety personalne działaczy NSDAP z pow. Prudnik oraz członków miejscowych grup wiejskich NSDAP)
 - akta administracyjne (wnioski o przyjęcie do NSDAP; korespondencja dot. szkolenia partyjnego członków Hitlerjugend oraz awansów i odznaczeń dla działaczy grup miejscowych NSDAP)
5. J. niemiecki
 6. Inwentarz książkowy
-

82.

1. **Narodowosocjalistyczna Niemiecka Partia Robotnicza. Kierownictwo Powiatowe w Pszczynie [Nationalsozialistische Deutsche Arbeiterpartei. Kreisleitung Pless]**
2. 1940–1944
3. 5 j.a.; 0,25 mb
4. *Aktotwórcy:*
Narodowosocjalistyczna Niemiecka Partia Robotnicza. Kierownictwo Powiatowe w Pszczynie

Rodzaje akt:

- akta administracyjne (opinie polityczne wydawane przez kierownika powiatowego NSDAP dot. wstąpienia volksdeutschów do SA, przyjęcia do pracy w miejscowej grupie NSDAP, uzyskania zasiłków i in.; kwestionariusz dot. ustalenia przynależności do narodu niemieckiego)
5. J. niemiecki
 6. Inwentarz książkowy
-

83.

1. **Narodowosocjalistyczna Niemiecka Partia Robotnicza. Kierownictwo Powiatowe w Raciborzu [Nationalsozialistische Deutsche Arbeiterpartei. Kreisleitung Ratibor]**
2. 1932–1944
3. 184 j.a.; 3 mb
4. *Aktotwórcy:*
Narodowosocjalistyczna Niemiecka Partia Robotnicza. Kierownictwo Powiatowe w Raciborzu

Rodzaje akt:

- akta administracyjne (zarządzenia dot. spraw organizacyjnych, ideologicznych i propagandowych, szkolenia politycznego i bojowego członków NSDAP; zarządzenia, korespondencja dot. spraw administracyjnych; zarządzenia Wydziału Kobiecego Okręgu Śląsk dot. różnych akcji prowadzonych przez Narodowosocjalistyczny Związek Kobiet; korespondencja dot. spraw personalnych oraz socjalnych urzędników państwowych i działaczy NSDAP; opinie, świadectwa polityczne wydawane przez grupy miejscowe NSDAP w stosunku do osób starających się o pracę na terenie powiatu; wnioski o przyjęcie do partii; donosy i skargi na członków NSDAP; korespondencja dot. działalności miejscowych grup NSDAP; meldunki i korespondencja dot. działalności Kościoła katolickiego; dochodzenia sądowe prowadzone przeciwko miejscowym działaczom przez sąd partyjny NSDAP)

5. J. niemiecki

6. Inwentarz książkowy

84.

1. **Narodowosocjalistyczna Niemiecka Partia Robotnicza. Kierownictwo Powiatowe w Reszlu [Nationalsozialistische Deutsche Arbeiterpartei. Kreisleitung Rössel]**

2. 1933–1944

3. 47 j.a.; 1,3 mb

4. *Aktotwórcy:*

Narodowosocjalistyczna Niemiecka Partia Robotnicza. Kierownictwo Powiatowe w Reszlu

Rodzaje akt:

- akta osobowe (ankiety personalne członków NSDAP)
- akta administracyjne (korespondencja dot. przyjęć do NSDAP, spraw personalnych; opinie polityczne dot. członków partii; wnioski odznaczeniowe; ankiety z przeprowadzanych kontroli grup miejscowych NSDAP; sprawy sądu partyjnego)

5. J. niemiecki

6. Inwentarz książkowy

85.

1. **Narodowosocjalistyczna Niemiecka Partia Robotnicza. Kierownictwo Powiatowe w Sulechowie-Świebodzinie [Nationalsozialistische Deutsche Arbeiterpartei. Kreisleitung Züllichau-Schwiebus]**

2. 1933–1945

3. 202 j.a.; 2,45 mb

4. *Aktotwórcy:*

Narodowosocjalistyczna Niemiecka Partia Robotnicza. Kierownictwo Powiatowe w Sulechowie-Świebodzinie

Rodzaje akt:

- akta administracyjne (zarządzenia organizacyjne, sprawozdania sytuacyjne grup miejscowych NSDAP; wnioski i opinie w związku z odznaczeniami służbowymi; korespondencja w sprawach personalnych, sprawy obsady stanowisk w aparacie państwowym oraz opinie polityczne wydawane przez kierownictwo powiatowe NSDAP; korespondencja dot. przemysłu i rzemiosła oraz działalności niemieckich organizacji i stowarzyszeń; sprawozdania oraz

korrespondencja dot. mniejszości polskiej; meldunki o stanie osobowym poszczególnych grup miejscowych)

5. J. niemiecki
 6. Inwentarz książkowy
-

86.

1. **Narodowosocjalistyczna Niemiecka Partia Robotnicza. Kierownictwo Powiatowe w Szprotawie [Nationalsozialistische Deutsche Arbeiterpartei. Kreisleitung Sprottau]**
2. 1941–1942
3. 4 j.a.; 0,02 mb
4. *Aktotwórcy:*
Narodowosocjalistyczna Niemiecka Partia Robotnicza. Kierownictwo Powiatowe w Szprotawie

Rodzaje akt:

– akta administracyjne (pismo dot. przeniesienia służbowego kierownika wydziału DAF; pismo dot. zorganizowania sali koncertowej; korespondencja dot. wyżywienia przyzakładowego; akta dochodzeniowe sądu partyjnego przeciwko kierownikowi Otto Riedelowi z Wydziału Rzemiosła Niemieckiego Frontu Pracy)

5. J. niemiecki
 6. Inwentarz książkowy
-

87.

1. **Narodowosocjalistyczna Niemiecka Partia Robotnicza. Kierownictwo Powiatowe w Tarnowskich Górach [Nationalsozialistische Deutsche Arbeiterpartei. Kreisleitung Tarnowitz]**
2. 1939–1944
3. 3 j.a.; 0,07 mb
4. *Aktotwórcy:*
Narodowosocjalistyczna Niemiecka Partia Robotnicza. Kierownictwo Powiatowe w Tarnowskich Górach

Rodzaje akt:

– akta osobowe (ankiety personalne członków NSDAP, m.in. kierownika grupy miejscowej NSDAP „Borowniki”; akta personalne pracownika opieki społecznej grupy miejscowej „Martinau”)

5. J. niemiecki
 6. Inwentarz książkowy
-

88.

1. **Narodowosocjalistyczna Niemiecka Partia Robotnicza. Kierownictwo Powiatowe w Tczewie [Nationalsozialistische Deutsche Arbeiterpartei. Kreisleitung Dirschau]**
2. 1941–1944
3. 1 j.a.; 0,01 mb
4. *Aktotwórcy:*
Narodowosocjalistyczna Niemiecka Partia Robotnicza. Kierownictwo Powiatowe w Tczewie

Rodzaje akt:

- akta administracyjne (korespondencja w sprawach personalnych dot. pracownika etatowego NSDAP, zatrudnionego na stanowiskach kierowniczych w Gdańsku i Rypinie)
 - 5. J. niemiecki
 - 6. Spis zdawczo-odbiorczy
-

89.

1. **Narodowosocjalistyczna Niemiecka Partia Robotnicza. Kraj Warty [Nationalsozialistische Deutsche Arbeiterpartei Wartheland]**
2. [1934] 1939–1945
3. 378 j.a.; 2,25 mb
4. *Aktotwórcy:*
Narodowosocjalistyczna Niemiecka Partia Robotnicza. Kraj Warty

Rodzaje akt:

- akta osobowe (akta i ankiety personalne działaczy grup miejscowych NSDAP z różnych powiatów Wartheland)
 - akta administracyjne (pisma okólne, zarządzenia kierownika okręgu i jego zastępcy z Poznania przesłane do kierowników powiatów NSDAP dot. spraw organizacyjnych, propagandowo-szkoleniowych, finansowych oraz polityki kulturalnej; materiały wytworzone przez powiatowe kierownictwa NSDAP w: Ciechocinku, Gnieźnie, Grodzisku Wielkopolskim, Koninie, Kościanie, Krotoszynie, Lesznie, Łodzi i in.; pisma okólne, zarządzenia i wytyczne kierowników okręgów dot. spraw personalnych; sprawozdania i raporty z działalności miejscowych grup NSDAP dot. spraw społeczno-gospodarczych; zarządzenia, pisma okólne, rozkazy dot. organizacji Volkssturm; zarządzenia oraz korespondencja dot. spraw narodowościowych; korespondencja dot. organizacji szkoleń partyjnych dla działaczy grup miejscowych NSDAP, SA, Hitlerjugend i in.; wytyczne, pisma okólne, korespondencja z władzami okręgu w sprawie niemieckich przesiedleńców; wytyczne i korespondencja Urzędu do spraw Opieki Społecznej, m.in. w sprawach finansowych, akcji pomoc zimowa „Winterhilfswerk”, opieki społecznej w Łodzi; materiały dot. Narodowosocjalistycznego Związku Kobiet w Łodzi, m.in. listy imienne kobiet zgłoszonych do służby pomocniczej, programy szkoleniowe)
 - materiały inne (akta Wydziału Propagandy)
 - 5. j. niemiecki
 - 6. Inwentarz książkowy
-

90.

1. **Narodowosocjalistyczna Niemiecka Partia Robotnicza. Obwód Generalnego Gubernatorstwa [Nationalsozialistische Deutsche Arbeiterpartei. Arbeitsbereich GG]**
2. [1933] 1940–1945
3. 38 j.a.; 0,6 mb
4. *Aktotwórcy:*
Narodowosocjalistyczna Niemiecka Partia Robotnicza. Obwód Generalnego Gubernatorstwa

Rodzaje akt:

- akta osobowe (akta personalne pracowników NSDAP na obwód GG; ankiety personalne niemieckiej instytucji dobroczynnej Das Deutsche Hilfswerk z terenów dystryktów radomskiego)

i warszawskiego; karty personalne członków Związku Społeczności Niemieckiej w GG z terenów dystryktów: krakowskiego, radomskiego i warszawskiego)

- akta administracyjne (korespondencja dot. spraw mieszkaniowych oraz budowy i urządzania domów mieszkalnych dla urzędników; pisma w sprawach opieki nad chorymi dziećmi oraz domami dziecka, wysyłania dzieci na wypoczynek i opieki społecznej; wykazy oraz zapotrzebowania na różne artykuły dla domów dziecka oraz osób poszkodowanych wskutek bombardowań; korespondencja w sprawach pracowników zlikwidowanej administracji cywilnej na Lubelszczyźnie; nakazy płatnicze oraz rachunki ubezpieczalni społecznej m.in. z Bochni, Przemysła, Lwowa i Tarnobrzega)

5. J. niemiecki, j. polski

6. Inwentarz kartkowy

91.

1. **Narodowosocjalistyczna Niemiecka Partia Robotnicza. Oddziały Szturmowe. Brygada nr 187 w Łodzi [Sturmabteilungen (SA) der Nationalsozialistischen Deutschen Arbeiterpartei. Brigade 187 Litzmannstadt]**

2. 1939–1944

3. 2882 j.a.; 4 mb

4. *Aktotwórcy:*

Narodowosocjalistyczna Niemiecka Partia Robotnicza. Oddziały Szturmowe. Brygada nr 187 w Łodzi

Rodzaje akt:

- akta osobowe (akta personalne członków Straży Miejskiej w Pabianicach, ankiety personalne członków Niemieckiego Frontu Pracy)
- akta administracyjne (korespondencja dot. lekarzy, dentyków, aptekarzy, krwiodawców należących do SA w Łodzi; zarządzenia i wytyczne odnośnie zorganizowania jednostki SA w GG za lata 1942–1943; korespondencja grupy miejscowej NSDAP w Łasku, Pabianicach, Żelowie; wykazy członków SA)
- materiały ewidencyjne (kartoteka osobowa członków SA z Łodzi)
- materiały inne (legitymacje członków SA z Łodzi)

5. J. niemiecki

6. Inwentarz książkowy

92.

1. **Narodowosocjalistyczna Niemiecka Partia Robotnicza. Oddziały Szturmowe. Dolny Śląsk [Sturmabteilungen (SA) der Nationalsozialistischen Deutschen Arbeiterpartei Niederschlesien]**

2. 1933–1944

3. 89 j.a.; 0,2 mb

4. *Aktotwórcy:*

Narodowosocjalistyczna Niemiecka Partia Robotnicza. Oddziały Szturmowe. Dolny Śląsk

Rodzaje akt:

- akta osobowe (akta personalne członków SA zawierające życiorysy, wyniki badań lekarskich, oświadczenia o aryjskim pochodzeniu, świadectwa moralności oraz karty przebiegu służby)
- materiały inne (legitymacje członkowskie)

5. J. niemiecki
 6. Inwentarz kartkowy
-

93.

1. **Narodowosocjalistyczna Niemiecka Partia Robotnicza. Oddziały Szturmowe. Dywizja Kraju Warty [Sturmabteilungen (SA) der Nationalsozialistischen Deutschen Arbeiterpartei. Gruppe Wartheland]**
 2. 1939–1945
 3. 1683 j.a.; 11,73 mb
 4. *Aktotwórcy:*
Narodowosocjalistyczna Niemiecka Partia Robotnicza. Oddziały Szturmowe. Dywizja Kraju Warty

Rodzaje akt:
 - akta osobowe (akta personalne i kwestionariusze personalne członków SA)
 - akta administracyjne (materiały dot. spraw personalnych: zarządzenia, instrukcje, rozkazy personalne, w tym Adolfa Hitlera, dot. awansowania członków SA, zbiorcze karty zarobków członków SA, arkusze personalne poległych członków SA wraz z listami powiadającymi rodziny)
 - materiały ewidencyjne (kartoteka alfabetyczna teczek członków SA Gruppe Warthe)
 - materiały inne (zbiór dzienników urzędowych: „Dziennik Rozporządzeń Namiestnika Rzeszy w Kraju Warty” oraz „Dziennik Urzędowy NSDAP – Okręg Warta”)
 5. J. niemiecki
 6. Inwentarz kartkowy, inwentarz książkowy
-

94.

1. **Narodowosocjalistyczna Niemiecka Partia Robotnicza. Oddziały Szturmowe. Dywizja Pomorze [Sturmabteilungen (SA) der Nationalsozialistischen Deutschen Arbeiterpartei. Gruppe Pommern]**
 2. 1933–1939
 3. 10 j.a.; 0,15 mb
 4. *Aktotwórcy:*
Narodowosocjalistyczna Niemiecka Partia Robotnicza. Oddziały Szturmowe. Dywizja Pomorze

Rodzaje akt:
 - akta osobowe (ankiety personalne członków: pułku SA z Bobolic, Pułku SA nr 54, Kompanii Łączności SA nr 205 z Myśliborza, Pułku SA nr 268 z Połczyna-Zdroju, Pułku SA nr 22)
 - akta administracyjne (rozkaz personalny dowódcy Grupy Pomorskiej SA)
 5. J. niemiecki
 6. Inwentarz książkowy
-

95.

1. **Narodowosocjalistyczna Niemiecka Partia Robotnicza. Oddziały Szturmowe. Dywizja Śląsk [Sturmabteilungen (SA) der Nationalsozialistischen Deutschen Arbeiterpartei. Gruppe Schlesien]**
2. 1931–1945
3. 307 j.a.; 3,6 mb
4. *Aktotwórcy:*
Narodowosocjalistyczna Niemiecka Partia Robotnicza. Oddziały Szturmowe. Dywizja Śląsk

Rodzaje akt:

- akta osobowe (akta i ankiety personalne członków SA)
 - akta administracyjne (rozkazy, zarządzenia dowódcy Grupy Śląskiej SA; obsada stanowisk 17 Brygady SA i podległych im jednostek; dokumentacja pułków SA wchodzących w skład SA Gruppe Schlesien: rozkazy, zarządzenia oraz korespondencja dot. spraw personalnych; korespondencja dot. dochodzeń dyscyplinarnych i karnych przeciwko członkom SA; materiały dot. szkoleń wojskowych i sportowych oraz szkoleń propagandowych; zarządzenia, korespondencja dot. uzbrojenia i umundurowania; dokumentacja dot. współpracy z policją i innymi organizacjami)
5. J. niemiecki
 6. Inwentarz książkowy
-

96.

1. **Narodowosocjalistyczna Niemiecka Partia Robotnicza. Oddziały Szturmowe. Dywizja „Wisła” [Sturmabteilungen (SA) der Nationalsozialistischen Deutschen Arbeiterpartei. Gruppe Weichsel]**
2. 1934–1945
3. 249 j.a.; 0,74 mb
4. *Aktotwórcy:*
Narodowosocjalistyczna Niemiecka Partia Robotnicza. Oddziały Szturmowe. Dywizja „Wisła”

Rodzaje akt:

- akta osobowe (akta personalne oraz ankiety rejestracyjne członków SA)
 - akta administracyjne (zarządzenia, rozkazy i wytyczne naczelnego dowódcy SA, dowództwa Grupy SA Ostland w Królewcu, dowództwa 6 Brygady SA w Gdańsku, dowódcy Pułku SA nr 5 w Gdańsku i Pułku SA nr 17 w Bydgoszczy dot. spraw organizacyjnych, szkoleniowych, wyposażenia, stanu zdrowia, itp.; meldunki o poległych, rannych i zaginionych funkcjonariuszach oraz sprawy pomocy ich rodzinom; informacje o dyplomatach polskich oraz o osobach podejrzanych o szpiegostwo na rzecz Polski)
5. J. niemiecki
 6. Inwentarz książkowy
-

97.

1. **Narodowosocjalistyczna Niemiecka Partia Robotnicza. Oddziały Szturmowe. Dywizja Wschodnia w Królewcu [Sturmabteilungen (SA) der Nationalsozialistischen Deutschen Arbeiterpartei. Gruppe Ostland. Königsberg]**
2. 1933–1944

3. 22 j.a.; 0,35 mb
 4. *Aktotwórcy:*
Narodowosocjalistyczna Niemiecka Partia Robotnicza. Oddziały Szturmowe. Dywizja Wschodnia w Królewcu

Rodzaje akt:
 - akta osobowe (ankiety personalne członków podległych pułków)
 - akta administracyjne (zarządzenia dowódcy grupy SA dot. spraw organizacyjnych, personalnych i gospodarczych oraz wyposażenia, szkolenia bojowego i światopoglądowego; wykazy imienne członków oraz zobowiązania do lojalności wobec III Rzeszy; korespondencja dot. spraw organizacyjnych i personalnych)
 5. J. niemiecki
 6. Inwentarz książkowy
-

98.

1. **Narodowosocjalistyczna Niemiecka Partia Robotnicza. Oddziały Szturmowe. Pułk nr 1 w Grodzisku Wielkopolskim [Sturmabteilungen (SA) der Nationalsozialistischen Deutschen Arbeiterpartei. Standarte 1 Grätz]**
 2. 1941–1943
 3. 4 j.a.; 0,15 mb
 4. *Aktotwórcy:*
Narodowosocjalistyczna Niemiecka Partia Robotnicza. Oddziały Szturmowe. Pułk nr 1 w Grodzisku Wielkopolskim

Rodzaje akt:
 - akta administracyjne (pisma okólne w sprawie akcji pomocy zimowej 1942 r., zawodów sportowo-bojowych; kwestionariusze członków SA dot. pełnienia służby wojskowej)
 5. J. niemiecki
 6. Inwentarz książkowy
-

99.

1. **Narodowosocjalistyczna Niemiecka Partia Robotnicza. Oddziały Szturmowe. Pułk nr 5 w Gdańsku [Sturmabteilungen (SA) der Nationalsozialistischen Deutschen Arbeiterpartei. Standarte 5 Danzig]**
 2. 1930–1944
 3. 30 j.a.; 0,13 mb
 4. *Aktotwórcy:*
Narodowosocjalistyczna Niemiecka Partia Robotnicza. Oddziały Szturmowe. Pułk nr 5 w Gdańsku

Rodzaje akt:
 - akta osobowe (akta personalne członków oddziału)
 - akta administracyjne (korespondencja ogólna dot. spraw personalnych z lat 1939–1942)
 5. J. niemiecki
 6. Inwentarz kartkowy
-

100.

1. **Narodowosocjalistyczna Niemiecka Partia Robotnicza. Oddziały Szturmowe. Pułk nr 6 w Świebodzinie [Sturmabteilungen (SA) der Nationalsozialistischen Deutschen Arbeiterpartei. Standarte 6 Schwiebus]**
2. 1931–1944
3. 91 j.a.; 0,51 mb
4. *Aktotwórcy:*
Narodowosocjalistyczna Niemiecka Partia Robotnicza. Oddziały Szturmowe. Pułk nr 6 w Świebodzinie

Rodzaje akt:

- akta osobowe (akta i ankiety personalne członków SA oraz rezerwy SA)
 - akta administracyjne (zarządzenia, rozkazy oraz korespondencja dot. spraw szkoleniowo-propagandowych, obchodów świąt partyjnych, spraw gospodarczych, umundurowania i wyposażenia członków, odznaczeń, przeniesień służbowych i wykluczeń z formacji)
5. J. niemiecki
 6. Inwentarz książkowy
-

101.

1. **Narodowosocjalistyczna Niemiecka Partia Robotnicza. Oddziały Szturmowe. Pułk nr 20 w Międzychodzie [Sturmabteilungen (SA) der Nationalsozialistischen Deutschen Arbeiterpartei. Standarte 20 Birnbaum]**
2. 1939–1944
3. 8 j.a.; 0,09 mb
4. *Aktotwórcy:*
Narodowosocjalistyczna Niemiecka Partia Robotnicza. Oddziały Szturmowe. Pułk nr 20 w Międzychodzie

Rodzaje akt:

- akta osobowe (akta personalne członków i kandydatów do SA)
 - materiały ewidencyjne (zeszyt ewidencyjny członków kompanii SA w Międzychodzie)
5. J. niemiecki
 6. Inwentarz książkowy
-

102.

1. **Narodowosocjalistyczna Niemiecka Partia Robotnicza. Oddziały Szturmowe. Pułk nr 21 w Kaliszu [Sturmabteilungen (SA) der Nationalsozialistischen Deutschen Arbeiterpartei. Standarte 21 Kalisch]**
2. 1940–1944
3. 16 j.a.; 0,28 mb
4. *Aktotwórcy:*
Narodowosocjalistyczna Niemiecka Partia Robotnicza. Oddziały Szturmowe. Pułk nr 21 w Kaliszu

Rodzaje akt:

- akta osobowe (akta personalne członków i kandydatów do SA)
- akta administracyjne (rozkazy pułku, rozkazy personalne, zaprzysiężenia kandydatów do SA, korespondencja dot. zawodów strzeleckich, szkoleń, umundurowania, awansów; dane o powołaniach do Wehrmachtu i poległych na froncie wraz z listami powiadającymi rodziny, kwestionariusze członków SA dot. pełnienia służby wojskowej)

5. J. niemiecki
 6. Inwentarz książkowy
-

103.**1. Narodowosocjalistyczna Niemiecka Partia Robotnicza. Oddziały Szturmowe. Pułk nr 26 w Kole [Sturmabteilungen (SA) der Nationalsozialistischen Deutschen Arbeiterpartei. Standarte 26 Warthbrücken]**

2. 1944
3. 7 j.a.; 0,02 mb
4. *Aktotwórcy:*

Narodowosocjalistyczna Niemiecka Partia Robotnicza. Oddziały Szturmowe. Pułk nr 26 w Kole

Rodzaje akt:

- akta administracyjne (rozkazy pułku w sprawach organizacyjnych, szkolenia członków straży wiejskiej, werbunku do Wehrmachtu, wydaleń z SA, korespondencja Batalionu nr I, wykazy członków oraz plany służbowe Kompanii nr 14, lista posterunków straży wiejskiej w pow. Koło wraz z wykazem osobowym jej członków)

5. J. niemiecki
 6. Inwentarz książkowy
-

104.**1. Narodowosocjalistyczna Niemiecka Partia Robotnicza. Oddziały Szturmowe. Pułk nr 46 we Wrześni [Sturmabteilungen (SA) der Nationalsozialistischen Deutschen Arbeiterpartei. Standarte 46 Wreschen]**

2. 1940–1942
3. 15 j.a.; 0,17 mb
4. *Aktotwórcy:*

Narodowosocjalistyczna Niemiecka Partia Robotnicza. Oddziały Szturmowe. Pułk nr 46 we Wrześni

Rodzaje akt:

- akta osobowe (akta personalne członków SA – kompanie nr 21 i 23)
- akta administracyjne (korespondencja Kompanii SA nr 23, pismo okólne III Batalionu SA dot. zamówień czasopism „Die SA”, „Der SA-Führer” oraz rozkaz ww. batalionu w sprawie uroczystości z okazji rocznicy śmierci Horsta Wessela, wnioski o wstąpienie do SA, karty zawierające dane o awansach członków SA – Kompania nr 2)

5. J. niemiecki
 6. Inwentarz książkowy
-

105.

1. **Narodowosocjalistyczna Niemiecka Partia Robotnicza. Oddziały Szturmowe. Pułk nr 49 w Gnieźnie [Sturmabteilungen (SA) der Nationalsozialistischen Deutschen Arbeiterpartei. Standarte 49 Gnesen]**
2. [1933] 1939–1944
3. 510 j.a.; 0,8 mb
4. *Aktotwórcy:*
Narodowosocjalistyczna Niemiecka Partia Robotnicza. Oddziały Szturmowe. Pułk nr 49 w Gnieźnie

Rodzaje akt:

- akta osobowe (akta personalne członków Pułku SA nr 49 w Gnieźnie)
 - materiały inne (legitymacje)
5. J. niemiecki
 6. Inwentarz książkowy
-

106.

1. **Narodowosocjalistyczna Niemiecka Partia Robotnicza. Oddziały Szturmowe. Pułk nr 50 w Kościanie-Lesznie. Kompania Łączności 1/50 w Lesznie [Sturmabteilungen (SA) der Nationalsozialistischen Deutschen Arbeiterpartei. Standarte 50 Kosten-Lissa. Nachrichtenturm 1/50 Lissa]**
2. 1940–1944
3. 9 j.a.; 0,04 mb
4. *Aktotwórcy:*
Narodowosocjalistyczna Niemiecka Partia Robotnicza. Oddziały Szturmowe. Pułk nr 50 w Kościanie-Lesznie. Kompania Łączności 1/50 w Lesznie

Rodzaje akt:

- akta administracyjne (rozkazy kompanii, rozkazy Batalionu nr I, rozkazy pułku, rozkazy personalne dot.: awansów, szkoleń, werbunku do Waffen-SS, zaprzysiężenia kandydatów do SA, wydalenie z SA; pisma okólne, korespondencja w sprawach zawodów strzeleckich, przyjęć volksdeutschów do SA)
5. J. niemiecki
 6. Inwentarz książkowy
-

107.

1. **Narodowosocjalistyczna Niemiecka Partia Robotnicza. Oddziały Szturmowe. Pułk nr 56 w Rawiczu-Krotoszynie [Sturmabteilungen (SA) der Nationalsozialistischen Deutschen Arbeiterpartei. Standarte 56 Rawitsch-Krotoschin]**
2. [1933] 1939–1944
3. 108 j.a.; 0,21 mb
4. *Aktotwórcy:*
Narodowosocjalistyczna Niemiecka Partia Robotnicza. Oddziały Szturmowe. Pułk nr 56 w Rawiczu-Krotoszynie

Rodzaje akt:

- akta osobowe (akta personalne członków SA)
- akta administracyjne (rozkazy pułku, rozkazy personalne dot. zaprzysiężenia kandydatów do SA, korespondencja dot. zawodów strzeleckich, szkoleń, umundurowania, awansów; kwestionariusze członków SA dot. pełnienia służby wojskowej)

5. J. niemiecki

6. Inwentarz książkowy

108.

1. **Narodowosocjalistyczna Niemiecka Partia Robotnicza. Oddziały Szturmowe. Pułk nr 129 w Kępnie [Sturmabteilungen (SA) der Nationalsozialistischen Deutschen Arbeiterpartei. Standarte 129 Kempen]**

2. 1940–1944

3. 65 j.a.; 0,2 mb

4. *Aktotwórcy:*

Narodowosocjalistyczna Niemiecka Partia Robotnicza. Oddziały Szturmowe. Pułk nr 129 w Kępnie

Rodzaje akt:

- akta osobowe (akta personalne członków SA – kompanie nr 12 i 13)
- akta administracyjne (korespondencja dot. spraw personalnych, awansów, planów służbowych, umundurowania, wydaleń z SA)

5. J. niemiecki

6. Inwentarz książkowy

109.

1. **Narodowosocjalistyczna Niemiecka Partia Robotnicza. Oddziały Szturmowe. Pułk nr 141 w Międzyrzeczu [Sturmabteilungen (SA) der Nationalsozialistischen Deutschen Arbeiterpartei. Standarte 141 Meseritz]**

2. 1931–1945

3. 45 j.a.; 0,1 mb

4. *Aktotwórcy:*

Narodowosocjalistyczna Niemiecka Partia Robotnicza. Oddziały Szturmowe. Pułk nr 141 w Międzyrzeczu

Rodzaje akt:

- akta osobowe (akta personalne członków SA)
- akta administracyjne (zarządzenia i korespondencja dot. sprzętu sportowego, umundurowania, odznaczeń, urlopów, przygotowania bojowego; wykazy stanu osobowego jednostek SA; plany służby Kompanii nr 24 w Bukowcu)

5. J. niemiecki

6. Inwentarz książkowy

110.

1. **Narodowosocjalistyczna Niemiecka Partia Robotnicza. Oddziały Szturmowe. Pułk nr 221 w Turku [Sturmabteilungen (SA) der Nationalsozialistischen Deutschen Arbeiterpartei. Standarte 221 Turek]**
2. 1940–1944
3. 71 j.a.; 0,22 mb
4. *Aktotwórcy:*
Narodowosocjalistyczna Niemiecka Partia Robotnicza. Oddziały Szturmowe. Pułk nr 221 w Turku

Rodzaje akt:

- akta osobowe (akta personalne członków SA – kompanie nr 21, 22 i 24)
 - materiały inne (legitymacje kandydatów do SA)
5. J. niemiecki
 6. Inwentarz książkowy
-

111.

1. **Narodowosocjalistyczna Niemiecka Partia Robotnicza. Oddziały Szturmowe. Pułk w Inowrocławiu. Kompania nr 2 w Kruszwicy [Sturmabteilungen (SA) der Nationalsozialistischen Deutschen Arbeiterpartei. Standarte Hohensalza. Sturm 2 Kruschwitz (Wikingen)]**
2. [1934] 1939–1942
3. 26 j.a.; 0,03 mb
4. *Aktotwórcy:*
Narodowosocjalistyczna Niemiecka Partia Robotnicza. Oddziały Szturmowe. Pułk w Inowrocławiu. Kompania nr 2 w Kruszwicy

Rodzaje akt:

- akta osobowe (akta personalne kandydatów na członków SA: ankiety, wnioski o przyjęcie do SA, karty osobowe dot. przebiegu służby w SA, dokumentacja dot. badań lekarskich)
 - materiały inne (legitymacje służbowe)
5. J. niemiecki
 6. Inwentarz książkowy
-

112.

1. **Narodowosocjalistyczna Niemiecka Partia Robotnicza. Oddziały Szturmowe. Pułk w Lublinie [Sturmabteilungen (SA) der Nationalsozialistischen Deutschen Arbeiterpartei. Standarte Lublin]**
2. [1929] 1939–1944
3. 51 j.a.; 0,7 mb
4. *Aktotwórcy:*
Narodowosocjalistyczna Niemiecka Partia Robotnicza. Oddziały Szturmowe. Pułk w Lublinie

Rodzaje akt:

- akta osobowe (akta personalne członków SA i NSDAP)

- akta administracyjne (zarządzenia, rozporządzenia, rozkazy, okólniki, meldunki i korespondencja w sprawach organizacyjnych, personalnych, szkoleniowych i umundurowania oddziałów SA; wykazy członków SA i NSDAP)
- materiały ewidencyjne (kartoteki członków SA i posiadaczy odznak wojskowych)

5. J. niemiecki

6. Inwentarz książkowy

113.

1. **Narodowosocjalistyczna Niemiecka Partia Robotnicza. Kraj Warty. Urząd Opieki Społecznej. Kierownictwo Powiatowe w Łodzi [Nationalsozialistische Deutsche Arbeitspartei. Gau Wartheland. Kreisleitung Litzmannstadt – Amt für Volkswohlfahrt]**

2. 1940–1944

3. 9 j.a.; 0,4 mb

4. *Aktotwórcy:*

Narodowosocjalistyczna Niemiecka Partia Robotnicza. Kraj Warty. Urząd Opieki Społecznej. Kierownictwo Powiatowe w Łodzi

Rodzaje akt:

- akta osobowe (ankiety personalne współpracowników Narodowosocjalistycznej Opieki Społecznej w Łodzi; kwestionariusze osób korzystających z pomocy NSV)
- akta administracyjne (korespondencja miejscowych grup Narodowosocjalistycznej Opieki Społecznej w Łodzi z kierownictwem powiatowym NSDAP – Urzędem Opieki Społecznej)
- materiały ewidencyjne (kartoteka osobowa członków NSV w Łodzi)

5. J. niemiecki

6. Inwentarz książkowy

114.

1. **Narodowosocjalistyczna Niemiecka Partia Robotnicza. Okręg Pomorze. Hitlerjugend w Białogardzie. Oddział nr 685 [Nationalsozialistische Deutsche Arbeiterpartei. Gau Pommern. Hitlerjugend in Belgard. Bann nr 685]**

2. 1937–1945

3. 78 j.a.; 1,84 mb

4. *Aktotwórcy:*

Narodowosocjalistyczna Niemiecka Partia Robotnicza. Okręg Pomorze. Hitlerjugend w Białogardzie. Oddział nr 685

Rodzaje akt:

- akta osobowe (akta i karty personalne członków Hitlerjugend)
- akta administracyjne (korespondencja dot. przyznawania odznak honorowych, rozgrywek sportowych, wychowania fizycznego, przyjęć członków Hitlerjugend do NSDAP, werbunku do 12 Dywizji Pancerniej SS „Hitlerjugend”)

5. J. niemiecki

6. Inwentarz książkowy

115.

1. **Narodowosocjalistyczna Niemiecka Partia Robotnicza. Okręg Śląski we Wrocławiu [Nationalsozialistische Deutsche Arbeiterpartei. Gau Schlesien Breslau]**
2. 1935–1944
3. 63 j.a.; 0,16 mb
4. *Aktotwórcy:*
Narodowosocjalistyczna Niemiecka Partia Robotnicza. Okręg Śląski we Wrocławiu

Rodzaje akt:

- akta administracyjne (zarządzenia kierownika powiatowego dot. spraw organizacyjnych, partyjnych, ideologicznych, szkoleniowych; zarządzenia wydane przez NSDAP Okręgu Śląskiego dot. spraw personalnych, administracyjnych, organizowania uroczystości, wieców i in.; opinie, świadectwa polityczne wydawane przez grupy miejscowe NSDAP w stosunku do osób starających się o pracę na terenie powiatu; wnioski o przyjęcie do NSDAP; listy imienne członków miejscowych grup NSDAP; sprawozdania finansowe, miesięczne sprawozdania kasowe różnych grup miejscowych; korespondencja dot. składek partyjnych, dochodzeń w sprawie różnych donosów i skarg na członków NSDAP; meldunki i korespondencja dot. działalności Kościoła katolickiego; zeznania świadków przeciwko członkom NSDAP podejrzanym o udział w powstaniu śląskim w 1921 r.)
5. J. niemiecki
 6. Inwentarz książkowy
-

116.

1. **Narodowosocjalistyczna Niemiecka Partia Robotnicza. Organizacja Partyjna Kraków-Południe [Nationalsozialistische Deutsche Arbeiterpartei. Standort Krakau-Süd]**
2. 1940–1944
3. 5 j.a.; 0,06 mb
4. *Aktotwórcy:*
Narodowosocjalistyczna Niemiecka Partia Robotnicza. Organizacja Partyjna Kraków-Południe

Rodzaje akt:

- akta administracyjne (opinie polityczne kandydatów na członków oraz członków NSDAP; listy składek na pomoc zimową)
5. J. niemiecki
 6. Inwentarz kartkowy
-

117.

1. **Narodowosocjalistyczna Niemiecka Partia Robotnicza. Organizacja Partyjna Lublin-Miasto [Nationalsozialistische Deutsche Arbeiterpartei. Standort Lublin-Stadt]**
2. 1940–1943
3. 6 j.a.; 0,4 mb
4. *Aktotwórcy:*
Narodowosocjalistyczna Niemiecka Partia Robotnicza. Organizacja Partyjna Lublin-Miasto

Rodzaje akt:

- akta administracyjne (materiały dot. kadry kierowniczej firm i zakładów przemysłowych)

z dystryktu lubelskiego oraz zatrudnionych w nich pracowników; korespondencja w sprawach propagandowych i szkoleniowych)

5. J. niemiecki
 6. Inwentarz książkowy
-

118.

1. **Narodowosocjalistyczna Niemiecka Partia Robotnicza. Organizacja Partyjna w powiecie Tomaszów Mazowiecki [Nationalsozialistische Deutsche Arbeiterpartei. Kreisstandort Tomaszow Mazowiecki]**
2. 1942–1944
3. 3 j.a.; 0,03 mb
4. *Aktotwórcy:*
Narodowosocjalistyczna Niemiecka Partia Robotnicza. Organizacja Partyjna w powiecie Tomaszów Mazowiecki

Rodzaje akt:

– akta administracyjne (akta dot. opieki nad dziećmi oraz rodziną zamieszkałą w Rawie Mazowieckiej, w ramach „Hilfswerk Mutter und Kind”)

5. J. niemiecki
 6. Inwentarz kartkowy
-

119.

1. **Narodowosocjalistyczna Niemiecka Partia Robotnicza. Powiatowy Sąd Partyjny w Toruniu [Nationalsozialistische Deutsche Arbeiterpartei. Kreisgericht Thorn]**
2. 1941–1945
3. 25 j.a.; 0,1 mb
4. *Aktotwórcy:*
Narodowosocjalistyczna Niemiecka Partia Robotnicza. Powiatowy Sąd Partyjny w Toruniu

Rodzaje akt:

– akta osobowe (akta personalne kierownika biura Kreisgericht Thorn der NSDAP oraz ławników)
– akta administracyjne (zarządzenia i okólniki dot. zasad obowiązujących w sądownictwie partyjnym, wykazy imienne przewodniczących izb i ławników, dziennik poufny kancelarii NSDAP; akta spraw karnych dot. m.in. kradzieży, zniesławienia, sporu między działaczami partyjnymi, nielegalnego zakupu reglamentowanej żywności, zaniedbań podczas służby)
– materiały ewidencyjne (rejestr spraw Kreisgericht Thorn der NSDAP)

5. J. niemiecki
 6. Inwentarz kartkowy
-

120.

1. **Narodowosocjalistyczny Korpus Lotniczy. Dywizja nr 5 Kraju Warty. Pułk nr 121 w Krotoszynie [Nationalsozialistisches Fliegerkorps. Gruppe 5 Wartheland. Standarte 121 Krotoschin]**
2. [1933] 1939–1942

3. 210 j.a.; 0,45 mb
 4. *Aktotwórcy:*
Narodowosocjalistyczny Korpus Lotniczy. Dywizja nr 5 Kraju Warty. Pułk nr 121 w Krotoszynie
 - Rodzaje akt:*
 - akta osobowe (akta personalne członków Pułku nr 121)
 - akta administracyjne (zarządzenia, rozporządzenia, rozkazy awansowe dowódcy pułku; dziennik rozporządzeń, listy i wykazy imienne członków, w tym podległych mu kompanii; dokumentacja finansowa dot. wypłat)
 5. J. niemiecki
 6. Inwentarz książkowy
-

121.

1. **Narodowosocjalistyczny Korpus Lotniczy. Dywizja nr 6 Śląsk. Pułk nr 29 w Opolu [Nationalsozialistisches Fliegerkorps. Gruppe 6 Schlesien. Standarte 29 Oppeln]**
 2. 1933–1944
 3. 5 j.a.; 0,1 mb
 4. *Aktotwórcy:*
Narodowosocjalistyczny Korpus Lotniczy. Dywizja nr 6 Śląsk. Pułk nr 29 w Opolu
 - Rodzaje akt:*
 - akta osobowe (akta personalne oraz ankiety personalne członków Pułku nr 29 w Opolu)
 - akta administracyjne (korespondencja, wnioski o przyjęcie do kompanii motorowej)
 - materiały inne (legitymacje członkowskie Niemieckiego Związku Lotniczo-Sportowego)
 5. J. niemiecki
 6. Inwentarz książkowy
-

122.

1. **Narodowosocjalistyczny Korpus Motoryzacyjny. Dywizja Bałtycka [Nationalsozialistisches Kraftfahrerkorps. Gruppe Ostsee]**
 2. 1935–1939
 3. 2 j.a.; 0,03 mb
 4. *Aktotwórcy:*
Narodowosocjalistyczny Korpus Motoryzacyjny. Dywizja Bałtycka
 - Rodzaje akt:*
 - akta osobowe (ankiety personalne członków 7 Pułku NSKK)
 - akta administracyjne (zarządzenia i korespondencja dot. spraw ideologicznych, propagandowych oraz przygotowania bojowego 12 Batalionu 107 Pułku Zmotoryzowanego)
 5. J. niemiecki
 6. Inwentarz książkowy
-

123.

1. **Narodowosocjalistyczny Korpus Motoryzacyjny. Dywizja Kraju Warty [Nationalsozialistisches Kraftfahrerkorps. Motorgruppe Wartheland]**
2. 1939–1945
3. 0,35 mb
4. *Aktotwórcy:*
Narodowosocjalistyczny Korpus Motoryzacyjny. Dywizja Kraju Warty

Rodzaje akt:

- materiały ewidencyjne (kartoteka członków zmotoryzowanych oddziałów NSKK pochodzących z Łodzi)
5. J. niemiecki
 6. Inwentarz kartkowy
-

124.

1. **Narodowosocjalistyczny Korpus Motoryzacyjny. Dywizja Kraju Warty. Pułk nr 114 w Poznaniu [Nationalsozialistisches Kraftfahrerkorps. Motorgruppe Wartheland. Motorstandarte 114 Posen]**
2. [1933] 1940–1944
3. 40 j.a.; 0,15 mb
4. *Aktotwórcy:*
Narodowosocjalistyczny Korpus Motoryzacyjny. Dywizja Kraju Warty. Pułk nr 114 w Poznaniu

Rodzaje akt:

- akta osobowe (akta i ankiety personalne członków Pułku nr 114)
 - akta administracyjne (rozkazy i pisma okólne dowódcy Korpusu Motorowego Wartheland, instrukcje i korespondencja dot. zadań i działalności NSKK, odznaczeń i szkolenia członków, organizowania różnych grup transportowych; meldunki o poległych)
5. J. niemiecki
 6. Inwentarz książkowy
-

125.

1. **Narodowosocjalistyczny Korpus Motoryzacyjny. Dywizja Kraju Warty. Pułk nr 115. Kompania nr 3 [Nationalsozialistisches Kraftfahrerkorps. Motorgruppe Wartheland. Motorsturm 3. Standarte 115]**
2. 1940–1941
3. 2 j.a.; 0,03 mb
4. *Aktotwórcy:*
Narodowosocjalistyczny Korpus Motoryzacyjny. Dywizja Kraju Warty. Pułk nr 115. Kompania nr 3

Rodzaje akt:

- akta administracyjne (instrukcje, wytyczne oraz korespondencja w sprawach personalnych; korespondencja między grupą miejscową NSDAP a dowódcą Kompanii Motorowej nr 3)
5. J. niemiecki
 6. Inwentarz książkowy
-

126.

1. **Narodowosocjalistyczny Korpus Motoryzacyjny. Dywizja Kraju Warty. Pułk nr 116 w Kaliszu [Nationalsozialistisches Kraftfahrerkorps. Motorgruppe Wartheland. Motorstandarte 116 Kalisch]**
2. [1939] 1940–1943
3. 12 j.a.; 0,07 mb
4. *Aktotwórcy:*
Narodowosocjalistyczny Korpus Motoryzacyjny. Dywizja Kraju Warty. Pułk nr 116 w Kaliszu

Rodzaje akt:

- akta osobowe (akta personalne członków Pułku Motorowego nr 116)
 - akta administracyjne (rozkazy dowódcy Sztafety Motorowej nr 6; wykazy imienne członków Kompanii Motorowej nr 13 i jej pododdziałów, materiały archiwalne dot. członków Kompanii Motorowej nr 12)
5. J. niemiecki
 6. Inwentarz książkowy
-

127.

1. **Narodowosocjalistyczny Korpus Motoryzacyjny. Dywizja Kraju Warty w Poznaniu [Nationalsozialistisches Kraftfahrerkorps. Motorgruppe Wartheland Posen]**
2. [1935] 1939–1944
3. 5 j.a.; 0,1 mb
4. *Aktotwórcy:*
Narodowosocjalistyczny Korpus Motoryzacyjny. Dywizja Kraju Warty w Poznaniu

Rodzaje akt:

- akta administracyjne (rozkazy dowódcy korpusu NSKK z Monachium oraz rozkazy podległego mu dowódcy Motorgruppe Wartheland dot. m.in. awansowania i nadawania odznaczeń wojennych, komunikaty naczelnego dowództwa Wehrmachtu dot. sytuacji na frontach w latach 1941–1942)
 - materiały inne (gazetki wydawane przez Motorgruppe Wartheland)
5. J. niemiecki
 6. Inwentarz książkowy
-

128.

1. **Narodowosocjalistyczny Korpus Motoryzacyjny. Kompania nr 21 w Płocku [Nationalsozialistisches Kraftfahrerkorps. Motorsturm 21 Schröttersburg]**
2. 1940–1944
3. 26 j.a.; 0,1 mb
4. *Aktotwórcy:*
Narodowosocjalistyczny Korpus Motoryzacyjny. Kompania nr 21 w Płocku

Rodzaje akt:

- akta osobowe (akta personalne członków Kompanii Motorowej nr 21)
- akta administracyjne (rozkazy, wytyczne, sprawozdania i korespondencja dot. awansowania, nadawania odznaczeń wojennych, szkolenia wojskowego, meldunki o poległych i rannych, wykazy odznaczonych, korespondencja i wykazy osób przedstawionych do nagród i zapomóg)

5. J. niemiecki
 6. Inwentarz książkowy
-

129.

1. **Narodowosocjalistyczny Korpus Motoryzacyjny. Pułk nr 106 w Bydgoszczy [Nationalsozialistisches Kraftfahrerkorps. Standarte 106 Bromberg]**
2. 1939–1944
3. 204 j.a.; 0,35 mb
4. *Aktotwórcy:*
Narodowosocjalistyczny Korpus Motoryzacyjny. Pułk nr 106 w Bydgoszczy

Rodzaje akt:

- akta osobowe (akta personalne członków Pułku nr 106 w Bydgoszczy)
 - materiały inne (legitymacje służbowe)
5. J. niemiecki
 6. Inwentarz książkowy
-

130.

1. **Narodowosocjalistyczny Korpus Motoryzacyjny. Pułk nr 124 w Lesznie [Nationalsozialistisches Kraftfahrerkorps. Motorstandarte 124 Lissa]**
2. [1938] 1940–1944
3. 145 j.a.; 0,5 mb
4. *Aktotwórcy:*
Narodowosocjalistyczny Korpus Motoryzacyjny. Pułk nr 124 w Lesznie

Rodzaje akt:

- akta osobowe (akta i ankiety personalne członków Pułku Motorowego nr 124)
 - akta administracyjne (zarządzenia dowódcy korpusu, wytyczne i korespondencja dot. m.in. obsady stanowisk oddziałów NSKK, materiały dot. spraw dyscyplinarnych, szkolenia członków jednostki, organizowania kompanii i grup transportowych NSKK na potrzeby Wehrmachtu, służby członków Hitlerjugend w ww. jednostce)
5. J. niemiecki
 6. Inwentarz książkowy
-

131.

1. **Narodowosocjalistyczny Korpus Motoryzacyjny. Pułk nr 126 w Kaliszu [Nationalsozialistisches Kraftfahrerkorps. Motorstandarte 126 Kalisch]**
2. [1933] 1939–1944
3. 112 j.a.; 0,3 mb
4. *Aktotwórcy:*
Narodowosocjalistyczny Korpus Motoryzacyjny. Pułk nr 126 w Kaliszu

Rodzaje akt:

- akta osobowe (akta personalne członków Pułku Motorowego nr 126 zawierające m.in. ankiety personalne ze zdjęciem, życiorysy, legitymacje, informacje o awansach, urlopach, stanie

zdrowia, przeniesieniach do innych jednostek, wykroczeniach dyscyplinarnych, wnioski o przyjęcie do Korpusu Motorowego i in.)

5. J. niemiecki
 6. Inwentarz książkowy
-

132.

1. **Niemiecka Lista Narodowa. Powiat Katowice [Deutsche Volksliste. Zweigstelle Kattowitz-Land]**
2. 1941
3. 10 j.a.; 0,25 mb
4. *Aktotwórcy:*
–

Rodzaje akt:

- akta osobowe (kwestionariusze osób ubiegających się o wpisanie na niemiecką listę narodową w powiecie katowickim)
5. J. niemiecki
 6. Spis zdawczo-odbiorczy
-

133.

1. **Niemiecki Front Pracy [Deutsche Arbeitsfront]**
2. 1934–1945
3. 846 j.a.; 3,3 mb
4. *Aktotwórcy:*
Niemiecki Front Pracy

Rodzaje akt:

- akta osobowe (akta personalne kierowników obozów DAF, ankiety personalne pracowników oraz ankiety personalne aktywistów DAF ze Żnina)
 - akta administracyjne (korespondencja w sprawach organizacyjnych, gospodarczych i personalnych; sprawozdania oraz korespondencja dot. budowy nowych siedzib dla NSDAP oraz obozów DAF z terenu Prus Wschodnich)
 - materiały inne (legitymacje członków Niemieckiego Frontu Pracy z terenów III Rzeszy, m.in. z okręgów: Górnego i Dolnego Śląska, Prus Zachodnich)
5. J. niemiecki
 6. Inwentarz książkowy
-

134.

1. **Niemiecki Zakład Karny w Rzeszowie [Deutsche Strafanstalt Reichshof]**
2. 1940–1944
3. 119 j.a.; 0,6 mb
4. *Aktotwórcy:*
Niemiecki Zakład Karny w Rzeszowie

Rodzaje akt:

- akta osobowe (akta personalne funkcjonariuszy Zakładu Karnego w Rzeszowie)
- akta administracyjne (pisma okólne, zarządzenia oraz korespondencja dot. spraw finansowych, zmiany granicy zachodniej GG, organizacji Głównego Wydziału Spraw Wewnętrznych GG, sprawowania opieki nad kobietami niemieckimi w GG, zatrudnienia Żydów i korzystania przez nich ze środków komunikacji publicznej, służby budowlanej w GG, nadawania Wojennych Krzyży Zasługi, poborów niemieckich urzędników, dziennego zaopatrzenia niemieckich stołówek dla urzędników, Instytutu Medycyny Sądowej i Kryminalistyki w Krakowie, odbywania kar łącznych, zatrudniania więźniów, kosztów związanych z transportem więźniów, nabożeństw i opieki duszpasterskiej dla więźniów, przypadków zachorowań na tyfus i przeprowadzania kwarantanny; rozkazy służbowe dot. nadzoru nad więźniami skierowanymi do prac poza więzieniem, meldunki o ucieczkach więźniów, wykazy miesięczne odnośnie utrzymania więźniów; wykazy osobowe Żydów osadzonych w Zakładzie Karnym w Rzeszowie, Polaków przeniesionych do innych więzień, duchownych uprawnionych do odprawiania nabożeństw)
- materiały ewidencyjne (księga więźniów osadzonych w Zakładzie Karnym w Rzeszowie za lata 1943–1944)

5. J. niemiecki, j. polski

6. Inwentarz kartkowy

135.

1. **Niemieckie Ciężkie Więzienie w Nowym Wiśniczu [Deutsches Zuchthaus Neu-Wisnitz]**

2. 1940–1944

3. 79 j.a.; 0,75 mb

4. *Aktotwórcy:*

Niemieckie Ciężkie Więzienie w Nowym Wiśniczu

Rodzaje akt:

- akta osobowe (akta personalne więźniów)
- akta administracyjne (okólniki i korespondencja dot. podróży służbowych, przepisów celnych, połączeń telefonicznych, ograniczenia ruchu osobowego na kolei wschodniej, komunikacji z dystryktem galicyjskim, środków na budownictwo miejskie, sprzętu wypożyczonego przez Wehrmacht z więzienia w Nowym Wiśniczu, reklamowania funkcjonariuszy zatrudnionych w ww. więzieniu od służby wojskowej, regulaminu więziennego, odbywania kar, osadzania chorych więźniów, obrony przeciwlotniczej, regulacji dni świątecznych, przyznawania odznaczeń wojskowych, nominacji urzędniczych, mienia pożydowskiego, korzystania przez Żydów ze środków komunikacji publicznej, regulacji służbowego czasu pracy, przesyłek pocztowych, akcji pomocy zimowej, przydziału broni służbowej; wykazy polskich więźniów, w tym tzw. przestępców: zawodowych i recydywistów, skazanych m.in. przez Sąd Specjalny w Krakowie, Sąd Specjalny w Piotrkowie Trybunalskim, Sąd Specjalny w Rzeszowie, Sąd Specjalny w Warszawie, Żydów i Polaków osadzonych w Zakładzie Karnym w Nowym Wiśniczu; wykazy funkcjonariuszy zatrudnionych w więzieniu w Nowym Wiśniczu, pracowników rządu GG i urzędu Szefa Dystryktu Krakowskiego, woźniców, lekarzy z dystryktu krakowskiego; lista wniosków o przyznanie Krzyża Zasługi i Medalu Zasługi dla funkcjonariuszy z więzienia ciężkiego w Nowym Wiśniczu)
- materiały ewidencyjne (fotokopie z księgi więziennej)

5. J. niemiecki, j. polski

6. Inwentarz kartkowy

136.

1. **Obóz Karny dla Kobiet we Flussbach nad Mozelą [Frauenstraflager Flussbach am Mosel]**
2. 1942–1944
3. 4 j.a.; 0,05 mb
4. *Aktotwórcy:*
Obóz Karny dla Kobiet we Flussbach nad Mozelą

Rodzaje akt:

- akta osobowe (akta personalne więźniarek osadzonych we Flussbach nad Mozelą)
5. J. niemiecki
 6. Inwentarz kartkowy
-

137.

1. **Obóz Koncentracyjny w Buchenwaldzie [Konzentrationslager Buchenwald]**
2. 1937–1945
3. 122 j.a.; 3 mb
4. *Aktotwórcy:*
Obóz Koncentracyjny w Buchenwaldzie

Rodzaje akt:

- akta osobowe (ankiety personalne więźniów)
 - akta administracyjne (zbiór rozkazów komendantury obozu w sprawach organizacyjnych, porządkowych, osobowych, socjalnych, administracyjno-gospodarczych i finansowych; rozkazy transportowe w sprawach przygotowania i odprawiania transportów z więźniami; korespondencja dot. spraw socjalno-bytowych więźniów; listy transportowe więźniów i więźniarek przybyłych z innych obozów do KL Buchenwald i jego komand, wykazy więźniów przeniesionych z KL Buchenwald do podległych mu komand oraz innych obozów; spisy więźniarek zatrudnionych w komandach, zestawienia liczbowe transportów więźniów przybyłych do KL Buchenwald i przeniesionych do innych obozów; zestawienia dzienne z wykazami osób przemieszczonych do innych bloków obozu; spisy wybitnych osobistości – więźniów obozu; kopia dziennika apelowego KL Buchenwald)
 - materiały ewidencyjne (ewidencja więźniów przebywających w KL Buchenwald w latach 1939–1945, alfabetyczny skorowidz uciekinierów z obozu z zaznaczeniem osób schwytanych i zabitych)
5. J. niemiecki
 6. Inwentarz kartkowy
-

138.

1. **Obóz Koncentracyjny w Dachau [Konzentrationslager Dachau]**
2. 1939–1945
3. 59 j.a.; 1,5 mb
4. *Aktotwórcy:*
Obóz Koncentracyjny w Dachau

Rodzaje akt:

- akta osobowe (akta personalne więźniów)

- akta administracyjne (listy transportowe więźniów przybyłych m.in. z innych obozów i więzień do KL Dachau; listy więźniów przeniesionych z innych obozów, m.in. lista 500 Polek przeniesionych z KL Ravensbrück do KL Dachau we wrześniu 1944 r.)
- materiały ewidencyjne (ewidencja osobowa więźniów obozu głównego z danymi o zwolnieniu, przeniesieniu lub śmierci; skorowidz alfabetyczny więźniów z bloku 18 KL Dachau wraz ze skorowidzem rzeczowym i numerycznym)

5. J. niemiecki, j. polski

6. Inwentarz kartkowy

139.

1. **Obóz Koncentracyjny w Flossenbürgu [Konzentrationslager Flossenbürg]**

2. 1939–1945

3. 11 j.a.; 0,05 mb

4. *Aktotwórcy:*

Obóz Koncentracyjny w Flossenbürgu

Rodzaje akt:

- akta osobowe (akta personalne więźniów)
- akta administracyjne (pismo komendanta KL Flossenbürg do podległych mu podobozów w sprawie zapobiegania ucieczkom więźniów i wykorzystania więźniów niemieckich do zabezpieczenia obozu; listy transportowe więźniów przybyłych z innych obozów do podobozu KL Flossenbürg w Leitmeritz; wykaz zewnętrznych komand pracy KL Flossenbürg)

5. J. niemiecki

6. Inwentarz kartkowy

140.

1. **Obóz Koncentracyjny w Mauthausen-Gusen [Konzentrationslager Mauthausen-Gusen]**

2. 1938–1945

3. 64 j.a.; 1,7 mb

4. *Aktotwórcy:*

Obóz Koncentracyjny w Mauthausen-Gusen

Rodzaje akt:

- akta administracyjne (wykazy imienne więźniów przybyłych do KL Mauthausen-Gusen, m.in. z innych obozów koncentracyjnych, więzień, z podobozów do obozu macierzystego i do innych podobozów; wykazy imienne więźniów zatrudnionych w różnych komandach roboczych; dzienne meldunki o zmianach w stanie ewidencyjnym więźniów wskutek ucieczek z obozu macierzystego, podobozów i transportów, przenoszenia więźniów z podobozów do obozu macierzystego lub innych podobozów; meldunki dzienne o zgonach; imienne listy więźniów zmarłych w obozie głównym i jego filiach w latach 1944–1945, m.in. wykazy imienne więźniów zmarłych w podobozie w Schloss Hartheim koło Alkoven w Austrii; sprawozdanie z doświadczeń przeprowadzanych na więźniach w szpitalu obozowym w latach 1943–1944)
- materiały ewidencyjne (księga ewidencyjna więźniów zwolnionych, zmarłych i przeniesionych w latach 1939–1941)

– materiały inne (depozyty po więźniach różnych narodowości; plan sytuacyjny obozu i jego instalacji technicznych)

5. J. niemiecki
 6. Inwentarz kartkowy
-

141.

1. **Obóz Koncentracyjny w Mittelbau-Dora [Konzentrationslager Mittelbau-Dora]**
2. 1943–1945
3. 15 j.a.; 0,5 mb
4. *Aktotwórcy:*
Obóz Koncentracyjny w Mittelbau-Dora

Rodzaje akt:

– akta administracyjne (listy transportowe więźniów, w tym jeńców wojennych przybyłych do KL Mittelbau-Dora lub przeniesionych do innych obozów; meldunki z 1944 r. o stanie ilościowym więźniów przebywających w komandach Mittelbau-Dora; zestawienia pobytu więźniów w szpitalu obozowym)

– materiały ewidencyjne (fotokopie księgi więźniów różnych narodowości oraz włoskich jeńców wojennych zmarłych, zastrzelonych lub powieszonych w okresie od 3 X 1943 r. do 8 IV 1945 r.)

5. J. niemiecki
 6. Inwentarz kartkowy
-

142.

1. **Obóz Koncentracyjny w Natzweiler/Elsass [Konzentrationslager Natzweiler/Elsass]**
2. 1943–1944
3. 2 j.a.; 0,01 mb
4. *Aktotwórcy:*
Obóz Koncentracyjny w Natzweiler/Elsass

Rodzaje akt:

– akta osobowe (akta personalne więźniów obozu)

5. J. niemiecki
 6. Inwentarz kartkowy
-

143.

1. **Obóz Koncentracyjny w Neuengamme [Konzentrationslager Neuengamme]**
2. 1942–1945
3. 4 j.a.; 0,1 mb
4. *Aktotwórcy:*
Obóz Koncentracyjny w Neuengamme

Rodzaje akt:

– akta osobowe (akta personalne więźniów; akta personalne członka załogi KL Neuengamme z dokumentacją medyczną choroby funkcjonariusza SS)

– akta administracyjne (wyciągi z ksiąg obozowych więźniów zmarłych w latach 1940–1945)

5. J. niemiecki, j. polski
 6. Inwentarz kartkowy
-

144.

1. **Obóz Koncentracyjny w Oświęcimiu [Konzentrationslager Auschwitz]**
2. [1938] 1940–1945
3. 42 j.a.; 0,35 mb
4. *Aktotwórcy:*
Obóz Koncentracyjny w Oświęcimiu

Rodzaje akt:

– akta osobowe (akta personalne członków załogi KL Auschwitz)
– akta administracyjne (rozkazy, sprawozdania, wytyczne, wykazy i zarządzenia dot. spraw służbowych, organizacyjnych i personalnych; listy imienne członków SS-Zentralverwaltung oraz plac 2 Kompanii Wartowniczej SS-Totenkopfsturmbann; działalność Narodowosocjalistycznej Opieki Społecznej oraz akcji wojennej pomocy zimowej; listy osób zastrzelonych w 1940 r., protokoły wykonanych egzekucji)

5. J. niemiecki
 6. Inwentarz kartkowy, inwentarz książkowy
-

145.

1. **Obóz Koncentracyjny w Ravensbrück [Konzentrationslager Ravensbrück]**
2. 1941–1945
3. 104 j.a.; 2,10 mb
4. *Aktotwórcy:*
Obóz Koncentracyjny w Ravensbrück

Rodzaje akt:

– akta osobowe (akta personalne więźniów)
– akta administracyjne (zarządzenia komendantury obozu dla blokowych, fragment tłumaczenia regulaminu obozowego na język francuski, korespondencja w sprawach administracyjnych; listy więźniarek i więźniów przybyłych do KL Ravensbrück lub przeniesionych do innych obozów, spis więźniarek wywiezionych w 1945 r. do Szwecji)
– materiały ewidencyjne (księga ewidencyjna więźniów obozu męskiego)

5. J. niemiecki, j. polski, j. francuski
 6. Inwentarz kartkowy
-

146.

1. **Obóz Koncentracyjny w Rogoźnicy [Konzentrationslager Gross-Rosen]**
2. 1942–1944 [1947]
3. 15 j.a.; 0,04 mb
4. *Aktotwórcy:*
Obóz Koncentracyjny w Rogoźnicy

Rodzaje akt:

- akta osobowe (ankiety osobowe więźniów)
- akta administracyjne (regulamin więźniów osadzonych w KL Gross-Rosen, korespondencja w sprawach administracyjnych, wytyczne dot. norm żywieniowych dla więźniów)
- materiały inne (dokumentacja techniczna budynków obozu w Brünnlitz, m.in. plany przestrzennego zagospodarowania; listy do więźniów nadesłane przez rodziny)

5. J. niemiecki
 6. Inwentarz kartkowy
-

147.

1. **Obóz Koncentracyjny w Rydze [Konzentrationslager Riga]**
2. 1942–1944
3. 2 j.a.; 0,01 mb
4. *Aktotwórcy:*
Obóz Koncentracyjny w Rydze

Rodzaje akt:

- akta osobowe (akta personalne więźnia)
- materiały ewidencyjne (wyciągi z ksiąg ewidencyjnych załogi obozu)

5. J. niemiecki
 6. Inwentarz kartkowy
-

148.

1. **Obóz Koncentracyjny w Sachsenhausen [Konzentrationslager Sachsenhausen]**
2. 1936–1945
3. 118 j.a.; 0,35 mb
4. *Aktotwórcy:*
Obóz Koncentracyjny w Sachsenhausen

Rodzaje akt:

- akta osobowe (akta i karty personalne więźniów)
- akta administracyjne (sprawozdania z działalności Wydziału VI KL Sachsenhausen od listopada 1941 r. do lutego 1942 r.)

5. J. niemiecki
 6. Inwentarz kartkowy
-

149.

1. **Obóz Koncentracyjny w Sztutowie [Konzentrationslager Stutthof]**
2. 1942–1945
3. 6 j.a.; 0,3 mb
4. *Aktotwórcy:*
Obóz Koncentracyjny w Sztutowie

Rodzaje akt:

- akta osobowe (ankiety personalne służby wartowniczej; akta personalne więźnia)
- akta administracyjne (korespondencja dot. służby wartowniczej w obozie, wykazy więźniów, m.in. lista dzieci skierowanych do obozu dla dzieci i młodzieży w Konstantynowie Łódzkim, lista transportowa więźniów przeniesionych do KL Buchenwald; wykaz żołnierzy rozwiązaney Armii Narodowej gen. Jānisa Kurelisa działającej na Łotwie, przesłany do KL Stutthof)

5. J. niemiecki
 6. Inwentarz książkowy
-

150.

1. **Obóz Policji Bezpieczeństwa dla Nieletnich w Łodzi. Filia w Dzierżąni [Polenjugendverwahrlager der Sicherheitspolizei in Litzmannstadt. Arbeitsbetrieb Dierzazna über Biala in Litzmannstadt]**
2. 1942–1945
3. 13 j.a.; 0,1 mb
4. *Aktotwórcy:*
Obóz Policji Bezpieczeństwa dla Nieletnich w Łodzi. Filia w Dzierżąni

Rodzaje akt:

- akta administracyjne (schemat organizacyjny i obsada personalna obozu w Dzierżąni w 1943 r.; korespondencja w sprawach gospodarczych i finansowych; sprawozdania i meldunki dot. m.in. stanu sanitarnego obozu, obozowego gospodarstwa rolnego, zachorowań, ucieczek)
- materiały ewidencyjne (książki ewidencji i kartoteka osobowa dzieci)

5. J. niemiecki
 6. Inwentarz kartkowy
-

151.

1. **Okręg Sztafet Ochronnych w Łodzi [Schutzstaffeln (SS) Litzmannstadt]**
2. 1939–1945
3. 14 j.a.; 0,9 mb
4. *Aktotwórcy:*
Okręg Sztafet Ochronnych w Łodzi

Rodzaje akt:

- akta osobowe (akta personalne kandydatów do SS i członków SS, ankiety członków DAF)
- materiały inne (książeczki żołdu, legitymacje, odznaczenia, tymczasowe legitymacje dla kandydatów do SS)

5. J. niemiecki, j. polski
 6. Inwentarz książkowy
-

152.

1. **Państwowa Policja Kryminalna w Łodzi [Staatliche Kriminalpolizei in Litzmannstadt]**
2. 1940–1944

3. 10 j.a.; 0,23 mb
4. *Aktotwórcy:*
Państwowa Policja Kryminalna w Łodzi

Rodzaje akt:

– akta administracyjne (zarządzenia dot. działalności policji; korespondencja w sprawach osób zatrzymanych i poszukiwanych; sprawy dochodzeniowe)

5. J. niemiecki
 6. Inwentarz książkowy
-

153.

1. **Państwowa Policja Kryminalna w Poznaniu [Staatliche Kriminalpolizeileitstelle Posen]**
2. 1939–1944
3. 88 j.a.; 0,3 mb
4. *Aktotwórcy:*
Państwowa Policja Kryminalna w Poznaniu

Rodzaje akt:

– akta administracyjne (korespondencja dot. funkcjonariuszek służby kobiecej w Policji Kryminalnej i rekrutacji sił pomocniczych do akcji policyjnych; wykazy członków NSKK; materiały w sprawach karnych; korespondencja w sprawie fałszowania i rozprowadzania kart żywnościowych)

– materiały inne (dzienniki niemieckiej Policji Kryminalnej wydawane przez Urząd Policji Kryminalnej Rzeszy w Berlinie)

5. J. niemiecki
 6. Inwentarz książkowy
-

154.

1. **Pełnomocnik Komisarza Obrony Rzeszy. Sztab Budowlany Wschód. Odcinek I i V [Der Bevollmächtigte des Reichsverteidigungskommissars. Baustab Ost. Abschnitt I, V]**
2. 1944
3. 13 j.a.; 0,1 mb
4. *Aktotwórcy:*
Pełnomocnik Komisarza Obrony Rzeszy. Sztab Budowlany Wschód. Odcinek I i V

Rodzaje akt:

– akta administracyjne (zarządzenia, plany i korespondencja dot. budowy fortyfikacji na odcinku Częstochowa – Błachownia Śląska; meldunki dot. stanu wykonania robót fortyfikacyjnych oraz zatrudnienia; wykazy robotników pracujących na budowach oraz przebywających w obozach pracy; odezwy Komisarza Obrony Rzeszy wzywające Polaków do pracy przy budowie umocnień wojskowych; meldunki dot. potyczek policji z partyzantami)

5. J. niemiecki
 6. Inwentarz książkowy
-

155.

1. **Placówka Żandarmerii w Rakoniewicach, powiat Wolsztyn [Gendarmerie Station Rakwitz, Kreis Wollstein]**
2. 1939–1944
3. 6 j.a.; 0,03 mb
4. *Aktotwórcy:*
Placówka Żandarmerii w Rakoniewicach, powiat Wolsztyn

Rodzaje akt:

- akta administracyjne (protokoły przesłuchań osób podejrzanych o popełnienie przestępstw o charakterze kryminalnym i in.; korespondencja dot. zakazu kolportażu dzienników polskich, konfiskaty pieniędzy polskich stowarzyszeń i in.; pisma okólne w sprawie poszukiwania osób podejrzanych o szpiegostwo, dezerterów)
5. J. niemiecki
 6. Inwentarz książkowy
-

156.

1. **Pluton Żandarmerii w Przemyślu [Gendarmeriezug Przemyśl]**
2. 1941–1944
3. 1 j.a.; 0,03 mb
4. *Aktotwórcy:*
Pluton Żandarmerii w Przemyślu

Rodzaje akt:

- akta osobowe (ankiety personalne funkcjonariuszy Policji Ukraińskiej z powiatu przemyskiego z lat 1941–1944)
5. J. niemiecki, j. polski, j. ukraiński
 6. Spis zdawczo-odbiorczy
-

157.

1. **Pluton Żandarmerii w Starachowicach. Komenda Policji Polskiej w Starachowicach [Gendarmeriezug Starachowice. Kommando der Polnischen Polizei in Starachowice]**
2. 1939–1945
3. 7 j.a.; 0,11 mb
4. *Aktotwórcy:*
Pluton Żandarmerii w Starachowicach. Komenda Policji Polskiej w Starachowicach

Rodzaje akt:

- akta osobowe (akta personalne, ankiety funkcjonariuszy Policji Polskiej w pow. Starachowice)
 - akta administracyjne (rozporządzenia, okólniki, zawiadomienia dot. plutonu żandarmerii w Starachowicach i Komendy Policji Polskiej w pow. Starachowice; wykaz obsad pracowników Policji Polskiej w Kielcach; materiały dot. spraw dyscyplinarnych, szkoleniowych i przyznawania awansów funkcjonariuszom policji)
5. J. niemiecki, j. polski
 6. Inwentarz książkowy
-

158.

1. **Pluton Żandarmerii w Tarnowie [Gendarmeriezug Tarnów]**

2. 1940–1944

3. 12 j.a.; 0,15 mb

4. *Aktotwórcy:*

Pluton Żandarmerii w Tarnowie

Rodzaje akt:

- akta osobowe (arkusze personalne funkcjonariuszy Policji Polskiej)
 - akta administracyjne (zarządzenia, instrukcje, pisma okólne dot. spadochroniarzy, desantów lotniczych, obrony przeciwlotniczej, służby ostrzegawczej i alarmowej, służby sanitarnej i weterynaryjnej przy obronie przeciwlotniczej, korespondencja odnośnie polskiej konspiracji, wykazy osób wyznaczonych do obserwacji przestrzeni powietrznej)
5. J. niemiecki, j. polski
 6. Inwentarz książkowy
-

159.

1. **Policja Kryminalna. Urząd w Berlinie [Reichskriminalpolizeiamt in Berlin]**

2. [1923] 1939–1944

3. 286 j.a.; 4 mb

4. *Aktotwórcy:*

Policja Kryminalna. Urząd w Berlinie

Rodzaje akt:

- akta administracyjne (materiały szkoleniowe policji dot. przepisów prawnych, struktury oddziałów policyjnych na obszarze Niemiec oraz zawierające wskazówki w zakresie wykorzystania materiałów dowodowych w śledztwach; księga międzynarodowych przestępców poszukiwanych przez policję; materiały propagandowe wydane przez NSDAP)
 - materiały inne (dzienniki urzędowe dla GG „Amtlicher Anzeiger für das Generalgouvernement” i zbiór ustaw dot. spraw administracyjnych, finansowych, obywatelskich; informacje urzędowe z obszarów przyłączonych do III Rzeszy zawarte m.in. w „Amtliche Mitteilungen für den Reichsgau Danzig-Westpreussen”, „Amtliche Mitteilungen für den Reichsgau Wartheland”)
5. J. niemiecki, j. polski, j. rosyjski
 6. Inwentarz książkowy
-

160.

1. **Policja Ochronna w Poznaniu. Oddział w Jarocinie [Schutzpolizei. Dienstabteilung Jarotschin. Regierungsbezirk Posen]**

2. 1940–1945

3. 61 j.a.; 0,74 mb

4. *Aktotwórcy:*

Policja Ochronna w Poznaniu. Oddział w Jarocinie

Rodzaje akt:

- akta administracyjne (zarządzenia, rozkazy dzienne oficera sztabu Policji Ochronnej w Poznaniu dot. spraw personalnych, organizacyjnych, szkoleniowych i in.; zarządzenia, pisma

okólne, korespondencja dot. stosunków między Policją Ochronną a Wehrmachtem; zarządzenia, przepisy policyjne dot. postępowania w sprawach karnych, w sprawach przestępstw obyczajowych i in.; protokoły przesłuchań osób podejrzanych o różne wykroczenia; korespondencja, pisma okólne w sprawie werbunku do Waffen-SS; korespondencja oraz listy osób poszukiwanych przez Gestapo, żandarmerię, Policję Porządkową i Policję Kryminalną w Poznaniu w sprawie m.in. zbiegłych jeńców wojennych i przestępców kryminalnych; zarządzenia dot. Cyganów; materiały dot. werbunku do pracy przymusowej w III Rzeszy)

– materiały ewidencyjne (kartoteka osobowa żandarmerii z pow. jarocińskiego)

5. J. niemiecki, j. polski

6. Inwentarz książkowy

161.

1. **Policja Ochronna w Warszawie. Batalion Szkoleniowy [Polizei-Ausbildungsbataillon Schutzpolizei Warschau]**

2. 1940

3. 1 j.a.; 0,01 mb

4. *Aktotwórcy:*

Policja Ochronna w Warszawie. Batalion Szkoleniowy

Rodzaje akt:

– akta administracyjne (wykazy osobowe funkcjonariuszy Policyjnego Batalionu Szkoleniowego oraz funkcjonariuszy Policji Pomocniczej poszczególnych kompanii)

5. J. niemiecki

6. Spis zdawczo-odbiorczy

162.

1. **Posterunek Powiatowy Żandarmerii w Wolsztynie [Gendarmerie Kreisposten Wollstein]**

2. 1942–1944

3. 16 j.a.; 0,18 mb

4. *Aktotwórcy:*

Posterunek Powiatowy Żandarmerii w Wolsztynie

Rodzaje akt:

– akta administracyjne (doniesienia, korespondencja, protokoły przesłuchań osób podejrzanych o popełnienie wykroczeń gospodarczych; korespondencja dot. wypadków drogowych i pożarów; listy osób poszukiwanych przez Gestapo, Policję Kryminalną i Policję Bezpieczeństwa z Poznania; listy specjalne komendanta Policji Porządkowej w Poznaniu nakazujące wszczęcie poszukiwań za zbiegłymi jeńcami wojennymi, dezertarami z Wehrmachtu i in.)

5. J. niemiecki

6. Inwentarz książkowy

163.

1. **Posterunek Żandarmerii w Bojanowie, powiat Rawicz [Gendarmerie Posten Schmückert, Kreis Rawitsch]**
2. 1939–1945
3. 22 j.a.; 0,07 mb
4. *Aktotwórcy:*
Posterunek Żandarmerii w Bojanowie, powiat Rawicz

Rodzaje akt:

- akta administracyjne (korespondencja dot. spraw administracyjnych, finansowych, lokalowych i mieszkaniowych dla żandarmerii, werbunku do Waffen-SS, broni i umundurowania, specjalnej akcji policyjnej w związku z ujawnieniem wrogich ulotek, ewakuacji Polaków; doniesienia, meldunki, protokoły dot. spraw kryminalnych i wykroczeń; korespondencja w sprawie ustalenia miejsca pobytu osób poszukiwanych, zwolnień z obozów, aresztowań, itd.)
5. J. niemiecki
 6. Inwentarz książkowy
-

164.

1. **Posterunek Żandarmerii w Bukownie [Gendarmerie Posten Bukowno]**
2. 1940–1944
3. 37 j.a.; 0,4 mb
4. *Aktotwórcy:*
Posterunek Żandarmerii w Bukownie

Rodzaje akt:

- akta administracyjne (korespondencja posterunku w Bukownie z prokuraturą i sądem w Olkuszu dot. przestępstw kryminalnych; meldunki, sprawozdania sytuacyjne oraz korespondencja w kwestii spraw personalnych i służbowych; plany szkolenia zawodowego dla funkcjonariuszy żandarmerii i Policji Pomocniczej; zarządzenia dot. obrony przeciwlotniczej, ochrony przeciwpożarowej, zaciemniania okien, itp.; dzienniki służbowe i książki raportów służbowych; doniesienia karne, protokoły przesłuchań, sprawy poszukiwania zbiegłych; wykazy mieszkańców, sklepów i zakładów rzemieślniczych z terenu działania posterunku; dzienniki korespondencyjne, rejestry spraw załatwionych)
 - materiały inne (biuletyn Policji Kryminalnej w Berlinie dot. osób zbiegłych i poszukiwanych)
5. J. niemiecki
 6. Inwentarz książkowy
-

165.

1. **Posterunek Żandarmerii w Buku, powiat Grodzisk Wielkopolski [Gendarmerie Posten Buk, Kreis Grätz]**
2. 1940–1941
3. 7 j.a.; 0,05 mb
4. *Aktotwórcy:*
Posterunek Żandarmerii w Buku, powiat Grodzisk Wielkopolski

Rodzaje akt:

- akta administracyjne (protokoły przesłuchań osób oskarżonych, m.in. o kradzież, włamanie,

nielegalny ubój, nieprzestrzeganie godziny policyjnej; doniesienia, protokoły przesłuchań dot. wykroczeń przeciwko przepisom myśliwskim i zarządzeniom przeciwlotniczym)

5. J. niemiecki
 6. Inwentarz książkowy
-

166.

1. **Posterunek Żandarmerii w Czempiniu, powiat Kościan [Gendarmerie Posten Karlshausen, Kreis Kosten]**
2. 1941–1944
3. 3 j.a.; 0,07 mb
4. *Aktotwórcy:*
Posterunek Żandarmerii w Czempiniu, powiat Kościan

Rodzaje akt:

– akta administracyjne (doniesienia karne, protokoły przesłuchań osób podejrzanych o popełnienie przestępstw kryminalnych, wykroczeń gospodarczych, m.in. kradzieży, włamań, sprzeniewierzeń, fałszowania dokumentów; opinie o funkcjonariuszach żandarmerii)

5. J. niemiecki
 6. Inwentarz książkowy
-

167.

1. **Posterunek Żandarmerii w Jutrosinie, powiat Rawicz [Gendarmerie Posten Jutroschin/Orlahöh/Horlen, Kreis Rawitsch]**
2. 1942–1944
3. 15 j.a.; 0,07 mb
4. *Aktotwórcy:*
Posterunek Żandarmerii w Jutrosinie, powiat Rawicz

Rodzaje akt:

– akta administracyjne (meldunki, korespondencja dot. organizowania policyjnych akcji poszukiwawczych, werbunku do Waffen-SS, ewakuacji Polaków oraz aresztowania Polaków i zbiegłych sowieckich robotników przymusowych; doniesienia, protokoły przesłuchań; korespondencja m.in. w sprawach personalnych funkcjonariuszy żandarmerii, w sprawach finansowych, wykroczeń gospodarczych; sprawozdania sytuacyjne)

5. J. niemiecki
 6. Inwentarz książkowy
-

168.

1. **Posterunek Żandarmerii w Luboniu, powiat Poznań [Gendarmerie Posten Lobau, Kreis Posen]**
2. 1939–1944
3. 5 j.a.; 0,04 mb
4. *Aktotwórcy:*
Posterunek Żandarmerii w Luboniu, powiat Poznań

Rodzaje akt:

– akta administracyjne (pisma okólne dowódcy żandarmerii rejencji poznańskiej dot. daktyloskopii, wrogiej propagandy, czyszczenia broni przez członków straży miejskiej i wiejskiej, doniesienia żandarmerii z posterunku w Luboniu odnośnie wykroczeń gospodarczych, protokoły przesłuchań, wykazy polskich jeńców wojennych)

5. J. niemiecki
 6. Inwentarz książkowy
-

169.**1. Posterunek Żandarmerii w Miejskiej Górcie, powiat Rawicz [Gendarmerie-Abteilung Görchen, Kreis Rawitsch]**

2. 1940–1944

3. 13 j.a.; 0,15 mb

4. Aktotwórcy:

Posterunek Żandarmerii w Miejskiej Górcie, powiat Rawicz

Rodzaje akt:

– akta osobowe (kwestionariusze personalne funkcjonariuszy żandarmerii)

– akta administracyjne (zarządzenia, pisma okólne władz policyjnych oraz korespondencja dot. spraw personalnych, organizacyjnych, finansowych, kursów szkoleniowych, urlopów, transportu więźniów, sądownictwa policji i SS, ćwiczeń strzeleckich, werbunku do Waffen-SS, ściągania zbiegłych jeńców wojennych, robotników przymusowych, więźniów, dezertersów, pożarnictwa, zwalczania żebractwa, usuwania portretów Rudolfa Hessa z budynków publicznych, zagranicznych rozgłośni, akcji wysiedleńczych, kontroli na dworcach kolejowych)

5. J. niemiecki
 6. Inwentarz książkowy
-

170.**1. Posterunek Żandarmerii w Niałku Wielkim, powiat Wolsztyn [Gendarmerie Posten Grossnelke, Kreis Wollstein]**

2. 1941–1943

3. 1 j.a.; 0,01 mb

4. Aktotwórcy:

Posterunek Żandarmerii w Niałku Wielkim, powiat Wolsztyn

Rodzaje akt:

– akta administracyjne (akta dochodzeniowe, protokoły przesłuchań osób oskarżonych o popełnienie wykroczeń gospodarczych)

5. J. niemiecki
 6. Inwentarz książkowy
-

171.**1. Posterunek Żandarmerii w Rakoniewicach, powiat Wolsztyn [Gendarmerie Posten Rakwitz, Kreis Wollstein]**

2. 1940–1945

3. 9 j.a.; 0,05 mb
4. *Aktotwórcy:*
Posterunek Żandarmerii w Rakoniewicach, powiat Wolsztyn

Rodzaje akt:

– akta administracyjne (zarządzenia, pisma okólne, korespondencja dot. m.in. kompetencji sądów, przestępstw obyczajowych, werbunku do Waffen-SS; zarządzenia, pisma okólne, korespondencja dot. wysiedleń Polaków, majątku polskich związków zawodowych i stowarzyszeń, ścigania Polaków za udział w represjach wobec volksdeutschów, zarządzenia dot. postępowania z ludnością cygańską; korespondencja dot. zatrudniania robotników przymusowych, ścigania jeńców i dezertów; pisma i korespondencja dot. Kościoła katolickiego w Polsce; protokoły przesłuchań w sprawach wykroczeń gospodarczych)

5. J. niemiecki
 6. Inwentarz książkowy
-

172.

1. **Posterunek Żandarmerii w Woli Pękoszewskiej [Gendarmerie Posten Wola Pękoszewska]**
2. 1940–1942
3. 7 j.a.; 0,06 mb
4. *Aktotwórcy:*
Posterunek Żandarmerii w Woli Pękoszewskiej

Rodzaje akt:

– akta administracyjne (zarządzenia i pisma okólne dot. odnajdywania zakopanej broni na terenie GG przy pomocy różdżkarzy, organizacji sądownictwa SS i policji, służby wartowniczej w Warszawie, umundurowania oraz wyposażenia policji polskiej i ukraińskiej, udzielania pomocy rodzinom rannych policjantów, zwalczania nielegalnego handlu, obrony przeciwlotniczej, obchodów dnia policji niemieckiej; rozkazy dzienne dowódcy Policji Porządkowej w GG, komendanta Policji Porządkowej dla dystryktu warszawskiego odnośnie odkomenderowań, podróży służbowych, awansów, udzielania pochwał, nadawania odznaczeń, noszenia odznak partyjnych, służby sanitarnej i weterynaryjnej, transportów jeńców wojennych, przypadków dezercji, szkoleń światopoglądowych, urlopów, rozgrywek sportowych, zdawania sprawozdań sytuacyjnych, godziny policyjnej, postępowań dyscyplinarnych, zagubień legitymacji służbowych)

5. J. niemiecki, j. polski
 6. Inwentarz książkowy
-

173.

1. **Posterunek Żandarmerii w Wolsztynie [Gendarmerie Posten Wollstein]**
2. 1940–1944
3. 11 j.a.; 0,08 mb
4. *Aktotwórcy:*
Posterunek Żandarmerii w Wolsztynie

Rodzaje akt:

– akta administracyjne (meldunki, doniesienia, protokoły przesłuchań osób podejrzanych o popełnienie różnego rodzaju wykroczeń i przestępstw; pisma okólne, korespondencja dot.

zakazu rozpowszechniania prasy polskiej, zagranicznej oraz druków antyhitlerowskich; korespondencja dot. spraw finansowych, remontowych)

5. J. niemiecki
 6. Inwentarz książkowy
-

174.

1. **Posterunek Żandarmerii w Zbąszyniu, powiat Nowy Tomyśl [Gendarmerie Posten Bentschen, Kreis Neutomischel]**
2. 1939–1944
3. 10 j.a.; 0,08 mb
4. *Aktotwórcy:*
Posterunek Żandarmerii w Zbąszyniu, powiat Nowy Tomyśl

Rodzaje akt:

– akta administracyjne (korespondencja, instrukcje, zarządzenia w sprawach represyjno-politycznych, organizacyjnych i administracyjnych; doniesienia karne, meldunki, protokoły przesłuchań dot. spraw kryminalnych i politycznych, korespondencja w sprawach personalnych)

5. J. niemiecki
 6. Inwentarz książkowy
-

175.

1. **Posterunek Żandarmerii w Żyrardowie [Gendarmerie Posten Żyrardów]**
2. 1940–1944
3. 4 j.a.; 0,05 mb
4. *Aktotwórcy:*
Posterunek Żandarmerii w Żyrardowie

Rodzaje akt:

– akta osobowe (ankiety personalne funkcjonariuszy żandarmerii)
– akta administracyjne (korespondencja i meldunki dot. zwalczania polskiej konspiracji, protokoły przesłuchań osób aresztowanych, wykazy osób zastrzelonych podczas ucieczki, sprawozdania okresowe; akta dochodzeniowe przeciwko Polakom)

5. J. niemiecki
 6. Inwentarz książkowy
-

176.

1. **Powiatowy Pełnomocnik dla Powiatu Września Placówki Powierniczej w Poznaniu [Kreisvertrauensmann für den Kreis Wreschen der Treuhandstelle Posen]**
2. 1939–1944
3. 41 j.a.; 0,5 mb
4. *Aktotwórcy:*
Powiatowy Pełnomocnik dla Powiatu Września Placówki Powierniczej w Poznaniu

Rodzaje akt:

– akta administracyjne (materiały archiwalne dot. spraw konfiskaty zakładów rzemieślniczych i gastronomicznych należących do Polaków)

5. J. niemiecki
 6. Inwentarz książkowy
-

177.

1. Prezes Niemieckiej Loterii Państwowej [Präsident der Deutschen Reichslotterie]

2. 1940–1944
3. 1 j.a.; 0,06 mb
4. *Aktotwórcy:*
Prezes Niemieckiej Loterii Państwowej

Rodzaje akt:

– akta administracyjne (korespondencja; streszczenia przemówień prezesów Niemieckiej Loterii Państwowej; wykaz urzędników)
– materiały inne (brozury Banku Emisyjnego w Polsce – Wydziału Walki z Fałszerstwami w Warszawie – dot. fałszywych banknotów; opracowanie nt. dziejów Niemieckiej Loterii Państwowej w okresie 1939–1943)

5. J. niemiecki, j. polski
 6. Spis zdawczo-odbiorczy
-

178.

1. Prezydent Policji i Zarząd Policji Państwowej w Katowicach [Der Polizeipräsident und Staatliche Polizeiverwaltung Kattowitz]

2. [1938] 1939–1945
3. 166 j.a.; 2,5 mb
4. *Aktotwórcy:*
Prezydent Policji i Zarząd Policji Państwowej w Katowicach

Rodzaje akt:

– akta administracyjne (działalność policji i żandarmerii z terenu Górnego Śląska; ankiety osób starających się o przyznanie im narodowości niemieckiej; sprawy osób występujących o zmianę nazwiska; materiały szcztątkowe urzędów: Prezydenta Policji w Gliwicach, Policji Ochronnej i Kryminalnej z Bielska, Komendy Policji Ochronnej i Oddziału Służbowego Policji Ochronnej w Mikołowie, Posterunków Żandarmerii w Miedznej i Murckach oraz Burmistrza jako Miejscowej Władzy Policyjnej w Rybniku)
– materiały ewidencyjne (kartoteka funkcjonariuszy Policji Ochronnej z terenu Śląska)
– materiały inne (albumy z fotografiami oficerów i podoficerów Policji Ochronnej)

5. J. niemiecki
 6. Inwentarz książkowy
-

179.

1. Prezydent Policji w Białymstoku [Der Polizeipräsident Białystok]

2. 1941–1944

3. 172 j.a.; 0,75 mb
4. *Aktotwórcy:*
Prezydent Policji w Białymstoku

Rodzaje akt:

– akta administracyjne (korespondencja w sprawach personalnych oraz wykazy imienne dot. Polaków ubiegających się o obywatelstwo niemieckie w Okręgu Białystok)

5. J. niemiecki
 6. Inwentarz książkowy
-

180.

1. **Prezydent Policji w Gliwicach [Der Polizeipräsident Gleiwitz]**
2. 1924–1944
3. 59 j.a.; 1 mb
4. *Aktotwórcy:*
Prezydent Policji w Gliwicach

Rodzaje akt:

– akta administracyjne (umowy polsko-niemieckie dot. ruchu granicznego; sprawozdania z kontroli ruchu granicznego dokonywanych przez komisje polsko-niemieckie, sprawy zabezpieczenia i oznakowania granicy, nielegalnego jej przekraczania oraz przemytu; materiały dot. Kościołów: katolickiego, ewangelickiego oraz gminy żydowskiej w Gliwicach; zawiadomienia USC; akta finansowe Posterunku Policji w Josefthal za 1941 r.)

5. J. niemiecki, j. polski
 6. Inwentarz książkowy
-

181.

1. **Prezydent Policji w Opatowie [Der Polizeipräsident Opatów]**
2. 1939–1944
3. 2 j.a.; 0,06 mb
4. *Aktotwórcy:*
Prezydent Policji w Opatowie

Rodzaje akt:

– akta administracyjne (korespondencja dot. robót drogowych i rekrutacji robotników przymusowych do pracy w III Rzeszy, zarządzenia i ogłoszenia w sprawach sabotażu, raporty dziennic o osobach zatrzymanych w areszcie miejskim w Opatowie)

5. J. niemiecki
 6. Inwentarz książkowy
-

182.

1. **Prezydent Policji w Poznaniu [Der Polizeipräsident Posen]**
2. 1939–1944
3. 91 j.a.; 0,75 mb

4. *Aktotwórcy:*
Prezydent Policji w Poznaniu

Rodzaje akt:

- akta administracyjne (okólniki dot. aresztowania oficerów Policji Polskiej, przydziału broni służbowej, obrony przeciwlotniczej, rozkazy dzienne Komendy Policji Ochronnej w Poznaniu; wykazy funkcjonariuszy Policji Pomocniczej, volksdeutsche zamieszkałych w Poznaniu; akta dochodzeniowe przeciwko Polakom oskarżonym m.in. o nielegalne posiadanie broni; sprawozdania sytuacyjne dot. życia gospodarczo-politycznego: zaopatrzenia, konfiskaty mienia, usuwania szyldów z polskimi napisami, akcji policyjnych, szkoleń, kontroli posterunków, szczepień ochronnych, zakwaterowań, opieki lekarskiej, nieszczęśliwych wypadków, kradzieży, pożarów, ucieczek więźniów i jeńców wojennych; listy osób poszukiwanych przez Gestapo)
5. J. niemiecki, j. rosyjski
6. Inwentarz książkowy
-

183.

1. **Prezydent Policji w Szczecinie [Der Polizeipräsident Stettin]**

2. 1929–1945

3. 76 j.a.; 1,3 mb

4. *Aktotwórcy:*
Prezydent Policji w Szczecinie

Rodzaje akt:

- akta osobowe (ankiety personalne oficerów Policji Krajowej z 1935 r., akta personalne oficerów Policji Porządkowej z 1942 r. i dwóch pracowników Prezydium Policji w Szczecinie)
 - akta administracyjne (korespondencja, doniesienia o pobycie cudzoziemców w Szczecinie w latach 1940–1944; wykazy skonfiskowanych książek i druków w latach 1936–1938; korespondencja dot. wiz wyjazdowych dla agentów Abwehry i Gestapo)
5. J. niemiecki
6. Inwentarz książkowy
-

184.

1. **Prezydent Rejencji Bydgoskiej [Der Regierungspräsident Bromberg]**

2. 1940–1944

3. 8 j.a.; 0,2 mb

4. *Aktotwórcy:*
Prezydent Rejencji Bydgoskiej

Rodzaje akt:

- akta administracyjne (odpis zarządzenia ministra spraw wewnętrznych Rzeszy o uzyskiwaniu obywatelstwa niemieckiego przez obywateli polskich i Gdańska; sprawozdania sytuacyjne prezydenta rejencji bydgoskiej, nadburmistrza w Toruniu i Bydgoszczy, starostów powiatowych dot. spraw organizacyjnych, finansowych, gospodarczych, Kościoła, sądownictwa, szkolnictwa, wychowania fizycznego, służby zdrowia, jeńców wojennych, weterynarii, nastrojów panujących wśród ludności polskiej i niemieckiej)

5. J. niemiecki
 6. Inwentarz książkowy
-

185.

1. **Prezydent Rejencji Łódzkiej [Regierungspräsident in Litzmannstadt]**
2. 1939–1945
3. 351 j.a.; 1,8 mb
4. *Aktotwórcy:*
Prezydent Rejencji Łódzkiej

Rodzaje akt:

- akta osobowe (akta personalne nauczycieli różnych narodowości)
 - akta administracyjne (zarządzenia władz policyjnych, wojskowych, Ministerstwa Spraw Wewnętrznych, Ministerstwa Spraw Zagranicznych; podania o urlopy funkcjonariuszy Policji Ochronnej w Pabianicach, sprawy personalne i finansowe Policji Ochronnej i żandarmerii, wnioski o nadanie obywatelstwa niemieckiego, wnioski o wystawienie karty rozpoznawczej w GG, wnioski o wpisanie na niemiecką listę narodową; korespondencja placówki Urzędu Badawczego w Łodzi dot. przeprowadzanych egzekucji, akcji odwetowych, zagranicznych rozgłośni, sytuacji w przemyśle tekstylnym w Łodzi, przypadków zachorowań na tyfus plamisty w obozie cygańskim; materiały odnoszące się do szkolnictwa w rejencji łódzkiej)
5. J. niemiecki, j. polski
 6. Inwentarz książkowy
-

186.

1. **Prezydent Rejencji Opolskiej [Der Regierungspräsident Oppeln]**
2. 1902–1944
3. 49 j.a.; 1 mb
4. *Aktotwórcy:*
Prezydent Rejencji Opolskiej

Rodzaje akt:

- akta osobowe (akta personalne sekretarza rejencji opolskiej – Alfonsa Poppe z lat 1902–1918; ankiety personalne funkcjonariuszy żandarmerii)
 - akta administracyjne (zarządzenia i korespondencja w sprawach policyjnych, służby bezpieczeństwa, wojskowych, obrony przeciwlotniczej, straży pożarnej i straży wiejskiej z lat 1937–1944; materiały dot. działalności organizacji polskich oraz stosunku władz niemieckich do Polaków na terenie Śląska; wykazy imienne urzędników policji)
 - materiały ewidencyjne (kartoteki: funkcjonariuszy policji w Opolu w latach 1919–1941, funkcjonariuszy służb specjalnych, policji oraz pracowników sądownictwa w Opolu w 1943 r.)
5. J. niemiecki, j. polski
 6. Inwentarz książkowy
-

187.

1. **Prokuratura i Sąd Krajowy w Bytomiu [Staatsanwaltschaft und Landgericht in Beuthen]**
2. 1919–1942
3. 57 j.a.; 1,35 mb
4. *Aktotwórcy:*
Prokuratura i Sąd Krajowy w Bytomiu

Rodzaje akt:

- akta prokuratorskie dotyczące spraw śledczo-sądowych przeciwko członkom organizacji Antifaschistischer Kampfbund Schwarze Schar, Rotes Frontkämpfer Bund, Antifaschistischer Arbeiter Verkehr, osobom podejrzanym o współpracę z KPP i KPD, członkom Selbstschutzu oraz dotyczące innych spraw kryminalnych
5. J. niemiecki
 6. Inwentarz książkowy
-

188.

1. **Prokuratura Obwodowa w Gerze [Amtsanwaltschaft Gera]**
2. 1940–1944
3. 19 j.a.; 0,06 mb
4. *Aktotwórcy:*
Prokuratura Obwodowa w Gerze

Rodzaje akt:

- akta prokuratorskie dotyczące spraw dochodzeniowych przeciwko Polakom oskarżonym m.in. o opuszczenie miejsca pracy, nielegalne przekroczenie granicy (protokoły przesłuchań osób obwinionych, nakazy karne sądów obwodowych w Zeulenroda i Greiz; akta dochodzeniowe Prokuratury przy Sądzie Krajowym w Gerze przeciwko Polce i Litwinowi oskarżonym o fałszerstwo dokumentów)
5. J. niemiecki, j. polski
 6. Inwentarz kartkowy
-

189.

1. **Prokuratura Obwodowa w Rottweil [Amtsanwaltschaft Rottweil]**
2. 1940–1944
3. 52 j.a.; 0,05 mb
4. *Aktotwórcy:*
Prokuratura Obwodowa w Rottweil

Rodzaje akt:

- akta prokuratorskie dotyczące spraw dochodzeniowych przeciwko Polakom oskarżonym o opuszczenie miejsca pracy, nienoszenie oznaczenia „P”, utrzymywanie kontaktów z jeńcami wojennymi
5. J. niemiecki
 6. Inwentarz kartkowy
-

190.

1. **Prokuratura przy Sądzie Krajowym w Bydgoszczy [Staatsanwaltschaft beim Landgericht Bromberg]**
2. 1939–1944
3. 84 j.a.; 0,2 mb
4. *Aktotwórcy:*
Prokuratura przy Sądzie Krajowym w Bydgoszczy

Rodzaje akt:

- akta prokuratorskie dotyczące spraw karnych przeciwko Polakom i Niemcom, oskarżonym o przestępstwa polityczne (szpiegostwo, wypowiedzi lub wystąpienia antyniemieckie, uchylenie się od służby wojskowej, nielegalne posiadanie broni) oraz gospodarcze i kryminalne
 - akta administracyjne (akta normatywne, wytyczne dot. stosowania niemieckiego prawa karnego na ziemiach włączonych do III Rzeszy; sprawozdanie statystyczne z działalności Prokuratury przy Sądzie Specjalnym w Bydgoszczy)
5. J. niemiecki, j. polski
 6. Inwentarz kartkowy
-

191.

1. **Prokuratura przy Sądzie Krajowym w Ciechanowie [Staatsanwaltschaft beim Landgericht Zichenau]**
2. 1942–1944
3. 19 j.a.; 0,06 mb
4. *Aktotwórcy:*
Prokuratura przy Sądzie Krajowym w Ciechanowie

Rodzaje akt:

- akta prokuratorskie dotyczące spraw karnych przeciwko Polakom i volksdeutschem, oskarżonym m.in. o nielegalne przekraczanie granicy i posiadanie broni, nadużycia gospodarcze
5. J. niemiecki, j. polski
 6. Inwentarz kartkowy
-

192.

1. **Prokuratura przy Sądzie Krajowym w Elblągu [Staatsanwaltschaft beim Landgericht Elbing]**
2. 1930–1944
3. 57 j.a.; 0,3 mb
4. *Aktotwórcy:*
Prokuratura przy Sądzie Krajowym w Elblągu

Rodzaje akt:

- akta prokuratorskie dotyczące spraw karnych przeciwko Polakom i Niemcom, oskarżonym o przestępstwa polityczne (szpiegostwo, zdrada stanu, wystąpienia antyniemieckie), kryminalne, gospodarcze
 - materiały inne (wyroki Sądu Specjalnego przy Sądzie Krajowym w Elblągu)
5. J. niemiecki
 6. Inwentarz kartkowy
-

193.

1. **Prokuratura przy Sądzie Krajowym w Łodzi [Staatsanwaltschaft beim Landgericht Litzmannstadt]**
2. 1940–1945
3. 42 j.a.; 0,15 mb
4. *Aktotwórcy:*
Prokuratura przy Sądzie Krajowym w Łodzi

Rodzaje akt:

- akta prokuratorskie dotyczące spraw karnych przeciwko Polakom, skazanym przez Sąd Specjalny w Łodzi m.in. za pobicia funkcjonariuszy żandarmerii niemieckiej, nadużycia gospodarze, nielegalne posiadanie broni; akta postępowań ulaskawiających; akta wykonawcze w sprawach karnych
 - materiały ewidencyjne (rejestr spraw karnych prowadzonych przeciwko Polakom przez Wydział VII Sądu Specjalnego w Łodzi w latach 1943–1945)
 - materiały inne (dokumenty osobiste i notatki skazanych)
5. J. niemiecki, j. polski
 6. Inwentarz kartkowy
-

194.

1. **Prokuratura przy Sądzie Krajowym w Poznaniu [Staatsanwaltschaft beim Landgericht Posen]**
2. [1929] 1940–1945
3. 62 j.a.; 0,55 mb
4. *Aktotwórcy:*
Prokuratura przy Sądzie Krajowym w Poznaniu

Rodzaje akt:

- akta prokuratorskie dotyczące spraw karnych przeciwko Polakom i Niemcom, oskarżonym przed Sądem Specjalnym w Poznaniu m.in. o przestępstwa gospodarcze, wygłaszanie antypaństwowych wypowiedzi; akta postępowań ulaskawiających dot. osób skazanych głównie przez Sąd Obwodowy w Poznaniu
5. J. niemiecki
 6. Inwentarz kartkowy
-

195.

1. **Prokuratura przy Wyższym Sądzie Krajowym w Poznaniu [Staatsanwaltschaft beim Oberlandesgericht Posen]**
2. [1938] 1942–1945
3. 17 j.a.; 0,15 mb
4. *Aktotwórcy:*
Prokuratura przy Wyższym Sądzie Krajowym w Poznaniu

Rodzaje akt:

- akta prokuratorskie dotyczące spraw karnych prowadzonych przeciwko Niemcom, oskarżonym m.in. o namawianie do odmowy pełnienia służby wojskowej, wygłaszanie antypaństwo-

wych, defetystycznych wypowiedzi (rozpowszechnianie informacji o klęskach Wehrmachtu i in.), krytyczne i obraźliwe wypowiedzi dot. korpusu oficerskiego, członków rządu III Rzeszy i na temat zarządzeń wydawanych przez władze niemieckie

5. J. niemiecki
 6. Inwentarz kartkowy
-

196.

1. **Prokuratura przy Wyższym Sądzie Krajowym we Wrocławiu [Staatsanwaltschaft beim Oberlandesgericht Breslau]**
2. 1936–1944
3. 8 j.a.; 0,15 mb
4. *Aktotwórcy:*
Prokuratura przy Wyższym Sądzie Krajowym we Wrocławiu

Rodzaje akt:

- akta prokuratorskie wykonawcze dotyczące spraw karnych przeciwko obywatelom Protektoratu Czech i Moraw oskarżonym m.in. o działalność komunistyczną i przygotowywanie zdrady stanu
 - akta administracyjne (akta generalne wraz z korespondencją odnośnie stosowania prawa karnego i wykonywania kar; wyroki Wyższego Sądu Krajowego we Wrocławiu; korespondencja dot. odbywania kar więzienia; materiały dot. organizacji sądownictwa na Dolnym Śląsku, m.in. wykazy sądów krajowych i obwodowych wraz z sędziowską obsadą personalną, w tym obsada sędziowska Wyższego Sądu Krajowego we Wrocławiu)
5. J. niemiecki
 6. Inwentarz kartkowy
-

197.

1. **Rejestr osób skazanych na terenie ziem włączonych do III Rzeszy**
2. 1924–1945
3. 3,2 mb
4. *Aktotwórcy:*
Nadprokurator w Łodzi (1939–1945), Nadprokurator w Kaliszu (1939–1945), Sąd Obwodowy w Kaliszu (1939–1945), Sąd Obwodowy w Saarbrücken (1924–1945), Sąd Obwodowy w Zgorzelcu (1924–1945)

Rodzaje akt:

- akta administracyjne (blankiety dot. osób – Polaków, Niemców, Rosjan – skazanych za różne przestępstwa i wykroczenia, wystawione przez instytucje sądowe III Rzeszy)
5. J. niemiecki
 6. Spis zdawczo-odbiorczy
-

198.

1. **Rząd Generalnego Gubernatorstwa [Regierung des Generalgouvernements]**
2. 1939–1945

3. 9517 j.a.; 30,9 mb
4. *Aktotwórcy:*
Rząd Generalnego Gubernatorstwa

Rodzaje akt:

- akta osobowe (akta personalne urzędników rządu GG)
 - akta administracyjne poszczególnych wydziałów i referatów rządu GG: I. Sekretariatu Stanu, II. Głównego Wydziału Spraw Wewnętrznych, III. Głównego Wydziału Zdrowia, IV. Głównego Wydziału Finansów, V. Głównego Wydziału Sprawiedliwości, VI. Głównego Wydziału Gospodarki, VII. Głównego Wydziału Wyżywienia i Rolnictwa, VIII. Głównego Wydziału Lasów, IX. Głównego Wydziału Pracy, X. Głównego Wydziału Propagandy, XI. Głównego Wydziału Wiedzy i Nauki, XII. Głównego Wydziału Kolei, XIII. Głównego Wydziału Poczty. Materiały zawierają: zarządzenia, instrukcje, wytyczne, okólniki regulujące politykę rządu i podległych mu jednostek (dot. np. utworzenia dzielnicy żydowskiej w Krakowie, kompetencji władz policyjnych na terenie GG, przekraczania granicy GG, gospodarki wojennej w GG), schematy organizacyjne, korespondencję urzędu z władzami nadrzędnymi i podległymi jednostkami administracyjnymi, sprawozdania (np. z działalności wydziałów, sytuacyjne o nastrojach wśród Polaków, Ukraińców i Niemców), wykazy placówek, instytucji i urzędów w GG (np. służby zdrowia i opieki społecznej), preliminarze budżetowe; materiały dot. sądownictwa i więziennictwa (m.in. sprawy dot. wykonywania wyroków śmierci, ucieczek z więzień); materiały dot. dóbr kultury i spraw oświaty w zakresie zabezpieczania, przejmowania, przekazywania i konfiskowania dzieł sztuki, zbiorów bibliotecznych i archiwaliów; sprawy związane z polityką zatrudnienia robotników przymusowych, mianowania osób zasłużonych na stanowiska w GG, przyjmowania Polaków do pracy w instytucjach niemieckich; materiały dot. spraw personalnych, m.in. wykazy, listy, kwestionariusze i zestawienia statystyczne pracowników niemieckich i polskich zatrudnionych w rządzie i w podległych mu jednostkach administracyjnych; dziennik służbowy Hansa Franka – generalnego gubernatora – zawierający: informacje dot. posiedzeń rządu GG w sprawach administracyjnych, gospodarczych, finansowych (m.in. tworzenia administracji niemieckiej, ustalenia wysokości podatku, dostarczania kontyngentów żywności), zarządzenia dot. postępowania wobec ludności żydowskiej i Polaków, przemówienia Hansa Franka (m.in. z okazji rocznicy utworzenia GG, urodzin Adolfa Hitlera, uroczystości NSDAP) oraz opisy spotkań i odbytych podróży służbowych
 - materiały inne (akta spraw karnych prowadzonych przed sądami niemieckimi przeciwko Polakom i Niemcom; akta więzienia Sądu Specjalnego w Krakowie oraz więzienia w Rzeszowie; „Dziennik Rozporządzeń” i „Dziennik Urzędowy Generalnego Gubernatora”)
5. J. niemiecki, j. polski
 6. Inwentarz kartkowy, inwentarz książkowy

199.

1. **Sąd Krajowy w Meiningen [Landgericht Meiningen]**
2. 1943
3. 1 j.a.; 0,01 mb
4. *Aktotwórcy:*
Sąd Krajowy w Meiningen

Rodzaje akt:

- akta sądowe dotyczące sprawy karnej przeciwko Polakowi

5. J. niemiecki
 6. Spis zdawczo-odbiorczy
-

200.

1. **Sąd Krajowy w Poznaniu [Landgericht Posen]**
2. 1939–1945
3. 63 j.a.; 0,7 mb
4. *Aktotwórcy:*
Sąd Krajowy w Poznaniu

Rodzaje akt:

- materiały ewidencyjne (skorowidz alfabetyczny oskarżonych przez Sąd Specjalny w Poznaniu za lata 1941–1945; terminarz rozpraw przed ww. sądem za lata 1941–1944; książka kontroli akt Sądu Specjalnego w Poznaniu za lata 1939–1941)
 - materiały inne (zbiór ustaw, zarządzeń, wytycznych i przepisów szczegółowych obowiązujących w Kraju Warty dot. organizacji i działania sądów, rozporządzeń karnych wobec Polaków i Żydów, jeńców wojennych i in.; zbiór kopii aktów oskarżenia sporządzonych przez Nadprokuratorę przy Sądzie Specjalnym w Poznaniu w sprawach kierowanych do rozpoznania przed Sądem Specjalnym w Poznaniu dot. głównie wykroczeń gospodarczych i kryminalnych; zbiór wyroków Sądu Specjalnego w Poznaniu za lata 1939–1945)
5. J. niemiecki
 6. Inwentarz kartkowy
-

201.

1. **Sąd Obwodowy w Achern [Amtsgericht Achern]**
2. 1940–1944
3. 19 j.a.; 0,06 mb
4. *Aktotwórcy:*
Sąd Obwodowy w Achern

Rodzaje akt:

- akta sądowe dotyczące spraw karnych przeciwko Polakom (robotnikom przymusowym), oskarżonym o opuszczenie miejsca pracy, nienoszenie oznaczenia „P”
5. J. niemiecki
 6. Inwentarz kartkowy
-

202.

1. **Sąd Obwodowy w Baden-Baden [Amtsgericht Baden-Baden]**
2. 1942–1943
3. 1 j.a.; 0,01 mb
4. *Aktotwórcy:*
Sąd Obwodowy w Baden-Baden

Rodzaje akt:

– akta sądowe dotyczące sprawy karnej przeciwko Polce przymusowo zatrudnionej w charakterze pomocy domowej

5. J. niemiecki
 6. Inwentarz kartkowy
-

203.**1. Sąd Obwodowy w Balingen [Amtsgericht Balingen]**

2. 1941–1945
3. 46 j.a.; 0,1 mb
4. *Aktotwórcy:*
Sąd Obwodowy w Balingen

Rodzaje akt:

– akta sądowe dotyczące spraw karnych przeciwko Polakom (robotnikom przymusowym), oskarżonym o opuszczenie miejsca pracy, nienoszenie oznaczenia „P”; akta spraw z powództwa cywilnego

5. J. niemiecki
 6. Inwentarz kartkowy
-

204.**1. Sąd Obwodowy w Breisach [Amtsgericht Breisach]**

2. 1941–1943
3. 3 j.a.; 0,03 mb
4. *Aktotwórcy:*
Sąd Obwodowy w Breisach

Rodzaje akt:

– akta sądowe dotyczące spraw karnych przeciwko Polakom (robotnikom przymusowym)

5. J. niemiecki
 6. Inwentarz kartkowy
-

205.**1. Sąd Obwodowy w Bühl [Amtsgericht Bühl]**

2. 1941–1945
3. 29 j.a.; 0,08 mb
4. *Aktotwórcy:*
Sąd Obwodowy w Bühl

Rodzaje akt:

– akta sądowe dotyczące spraw karnych przeciwko Polakom (robotnikom przymusowym), oskarżonym o opuszczenie miejsca pracy, nienoszenie oznaczenia „P” i in.

5. J. niemiecki
 6. Inwentarz kartkowy
-

206.

1. **Sąd Obwodowy w Calw [Amtsgericht Calw]**
2. 1940–1942
3. 1 j.a.; 0,01 mb
4. *Aktotwórcy:*
Sąd Obwodowy w Calw

Rodzaje akt:

- akta sądowe dotyczące sprawy karnej przeciwko Polakom (robotnikom przymusowym), oskarżonym o opuszczenie miejsca pracy bez zezwolenia policji
5. J. niemiecki
 6. Inwentarz kartkowy
-

207.

1. **Sąd Obwodowy w Daaden [Amtsgericht Daaden]**
2. 1942–1943
3. 3 j.a.; 0,02 mb
4. *Aktotwórcy:*
Sąd Obwodowy w Daaden

Rodzaje akt:

- akta sądowe dotyczące spraw karnych przeciwko Polakom (robotnikom przymusowym), oskarżonym o opuszczenie miejsca pracy oraz nienoszenie oznaczenia „P”
5. J. niemiecki
 6. Inwentarz kartkowy
-

208.

1. **Sąd Obwodowy w Donaueschingen [Amtsgericht Donaueschingen]**
2. 1939–1945
3. 115 j.a.; 0,35 mb
4. *Aktotwórcy:*
Sąd Obwodowy w Donaueschingen

Rodzaje akt:

- akta sądowe dotyczące spraw karnych przeciwko Polakom i Ukraińcom (robotnikom przymusowym), oskarżonym o opuszczenie miejsca pracy, nienoszenie oznaczenia „P”, nielegalne przekroczenie granicy i in.
5. J. niemiecki
 6. Inwentarz kartkowy
-

209.

1. **Sąd Obwodowy w Engen [Amtsgericht Engen]**
2. 1941–1943
3. 32 j.a.; 0,1 mb

4. *Aktotwórcy:*
Sąd Obwodowy w Engen

Rodzaje akt:

- akta sądowe dotyczące spraw karnych przeciwko Polakom, Rosjanom, Ukraińcom (robotnikom przymusowym), oskarżonym o opuszczenie miejsca pracy, nienoszenie oznaczenia „P”;
 - akta sprawy z powództwa cywilnego
5. J. niemiecki
 6. Inwentarz kartkowy
-

210.

1. **Sąd Obwodowy we Fryburgu Bryzgowijskim [Amtsgericht Freiburg in Breisgau]**
2. 1939–1945
3. 63 j.a.; 0,25 mb
4. *Aktotwórcy:*
Sąd Obwodowy we Fryburgu Bryzgowijskim

Rodzaje akt:

- akta sądowe dotyczące spraw karnych przeciwko Polakom, Ukraińcom, Rosjanom (robotnikom przymusowym), oskarżonym o opuszczenie miejsca pracy; wyroki Sądu Specjalnego przy Sądzie Krajowym we Fryburgu w sprawach karnych przeciwko Polakom
5. J. niemiecki, j. polski
 6. Inwentarz kartkowy
-

211.

1. **Sąd Obwodowy w Greiz [Amtsgericht Greiz]**
2. 1940–1941
3. 5 j.a.; 0,04 mb
4. *Aktotwórcy:*
Sąd Obwodowy w Greiz

Rodzaje akt:

- akta sądowe dotyczące spraw karnych przeciwko Polakom (robotnikom przymusowym), oskarżonym o opuszczenie miejsca pracy
5. J. niemiecki
 6. Inwentarz kartkowy
-

212.

1. **Sąd Obwodowy w Grossenhain [Amtsgericht Grossenhain]**
2. 1939–1945
3. 48 j.a.; 0,18 mb
4. *Aktotwórcy:*
Sąd Obwodowy w Grossenhain

Rodzaje akt:

– akta sądowe dotyczące spraw karnych przeciwko Polakom (robotnikom przymusowym), oskarżonym o opuszczenie miejsca pracy i in.

5. J. niemiecki
 6. Inwentarz kartkowy
-

213.

1. **Sąd Obwodowy w Haigerloch [Amtsgericht Haigerloch]**
2. 1940–1941
3. 2 j.a.; 0,02 mb
4. *Aktotwórcy:*
Sąd Obwodowy w Haigerloch

Rodzaje akt:

– akta sądowe dotyczące sprawy karnej przeciwko Polakom (robotnikom przymusowym), oskarżonym o opuszczenie miejsca pracy bez zezwolenia oraz odmowę noszenia oznaczenia „P”

5. J. niemiecki
 6. Inwentarz kartkowy
-

214.

1. **Sąd Obwodowy w Hechingen [Amtsgericht Hechingen]**
2. 1940–1942
3. 1 j.a.; 0,01 mb
4. *Aktotwórcy:*
Sąd Obwodowy w Hechingen

Rodzaje akt:

– akta sądowe dotyczące sprawy karnej przeciwko Polakowi (robotnikowi przymusowemu)

5. J. niemiecki
 6. Inwentarz kartkowy
-

215.

1. **Sąd Obwodowy w Homburgu-Saarze [Amtsgericht Homburg-Saar]**
2. 1940–1945
3. 3 j.a.; 0,05 mb
4. *Aktotwórcy:*
Sąd Obwodowy w Homburgu-Saarze

Rodzaje akt:

– akta sądowe dotyczące spraw karnych przeciwko Polakom (robotnikom przymusowym), oskarżonym o opuszczenie miejsca pracy; akta sprawy z powództwa cywilnego

5. J. niemiecki, j. polski
 6. Inwentarz kartkowy
-

216.

1. **Sąd Obwodowy w Horb nad Neckarem [Amtsgericht Horb am Neckar]**
2. 1940–1944
3. 44 j.a.; 0,05 mb
4. *Aktotwórcy:*
Sąd Obwodowy w Horb nad Neckarem

Rodzaje akt:

- akta sądowe dotyczące spraw karnych przeciwko Polakom (robotnikom przymusowym), oskarżonym o opuszczenie miejsca pracy oraz nienoszenie oznaczenia „P”
5. J. niemiecki
 6. Inwentarz kartkowy
-

217.

1. **Sąd Obwodowy w Idar-Oberstein [Amtsgericht Idar-Oberstein]**
2. 1939–1942
3. 2 j.a.; 0,02 mb
4. *Aktotwórcy:*
Sąd Obwodowy w Idar-Oberstein

Rodzaje akt:

- akta sądowe dotyczące spraw karnych przeciwko Polakom (robotnikom przymusowym), oskarżonym o nielegalne przekroczenie granicy, szpiegostwo oraz opuszczenie miejsca pracy
5. J. niemiecki
 6. Inwentarz kartkowy
-

218.

1. **Sąd Obwodowy w Kehl nad Renem [Amtsgericht Kehl am Rhein]**
2. 1940–1944
3. 23 j.a.; 0,06 mb
4. *Aktotwórcy:*
Sąd Obwodowy w Kehl nad Renem

Rodzaje akt:

- akta sądowe dotyczące spraw karnych przeciwko Polakom (robotnikom przymusowym), oskarżonym o opuszczenie miejsca pracy i in.
5. J. niemiecki
 6. Inwentarz kartkowy
-

219.

1. **Sąd Obwodowy w Kolonii [Amtsgericht Köln]**
2. 1940–1941
3. 1 j.a.; 0,01 mb

4. *Aktotwórcy:*
Sąd Obwodowy w Kolonii

Rodzaje akt:

– akta sądowe dotyczące sprawy karnej przeciwko Polakowi (robotnikowi przymusowemu)

5. J. niemiecki
 6. Inwentarz kartkowy
-

220.

1. **Sąd Obwodowy w Konstancji [Amtsgericht Konstanz]**
2. 1939–1945 [1946]
3. 75 j.a.; 0,35 mb
4. *Aktotwórcy:*
Sąd Obwodowy w Konstancji

Rodzaje akt:

– akta sądowe dotyczące spraw karnych przeciwko Polakom, Ukraińcom, Rosjanom (robotnikom przymusowym), oskarżonym o opuszczenie miejsca pracy, nienoszenie oznaczenia „P”, nielegalne przekraczanie granicy, utrzymywanie niedozwolonych kontaktów z jeńcami wojennymi; akta spraw z powództwa cywilnego

5. J. niemiecki
 6. Inwentarz kartkowy
-

221.

1. **Sąd Obwodowy w Lahr [Amtsgericht Lahr]**
2. 1940–1944
3. 3 j.a.; 0,02 mb
4. *Aktotwórcy:*
Sąd Obwodowy w Lahr

Rodzaje akt:

– akta sądowe dotyczące sprawy karnej przeciwko Polakowi (robotnikowi przymusowemu); akta spraw z powództwa cywilnego

5. J. niemiecki
 6. Inwentarz kartkowy
-

222.

1. **Sąd Obwodowy w Landau [Amtsgericht Landau]**
2. 1940–1944
3. 5 j.a.; 0,04 mb
4. *Aktotwórcy:*
Sąd Obwodowy w Landau

Rodzaje akt:

– akta sądowe dotyczące spraw karnych przeciwko Polakom (robotnikom przymusowym), oskarżonym o opuszczenie miejsca pracy, nielegalne przekroczenie granicy niemiecko-francuskiej

5. J. niemiecki
 6. Inwentarz kartkowy
-

223.**1. Sąd Obwodowy w Linzu nad Renem [Amtsgericht Linz am Rhein]**

2. 1942
3. 1 j.a.; 0,01 mb
4. *Aktotwórcy:*
Sąd Obwodowy w Linzu nad Renem

Rodzaje akt:

– akta sądowe dotyczące sprawy karnej przeciwko Polce (robotnicy przymusowej)

5. J. niemiecki
 6. Inwentarz kartkowy
-

224.**1. Sąd Obwodowy w Lörrach [Amtsgericht Lörrach]**

2. 1941–1944
3. 18 j.a.; 0,05 mb
4. *Aktotwórcy:*
Sąd Obwodowy w Lörrach

Rodzaje akt:

– akta sądowe dotyczące spraw karnych przeciwko robotnikom przymusowym (w większości Polakom), oskarżonym m.in. o opuszczenie miejsca zamieszkania i korzystanie ze środków komunikacji bez zezwolenia władz policyjnych, kontaktowanie się i dostarczanie korespondencji polskim jeńcom wojennym

5. J. niemiecki
 6. Inwentarz kartkowy
-

225.**1. Sąd Obwodowy w Ludwigshafen [Amtsgericht Ludwigshafen]**

2. [1936] 1940–1945 [1946]
3. 33 j.a.; 0,06 mb
4. *Aktotwórcy:*
Sąd Obwodowy w Ludwigshafen

Rodzaje akt:

– akta sądowe dotyczące spraw karnych przeciwko robotnikom przymusowym (w większości Polakom), oskarżonym m.in. o opuszczenie miejsca pracy, nienoszenie oznaczenia „P”; akta

spraw prowadzonych z powództwa cywilnego; akta dotyczące Polaka, oskarżonego w 1936 r. o naruszenie przepisów paszportowych

5. J. niemiecki
 6. Inwentarz kartkowy
-

226.

1. **Sąd Obwodowy w Merzig [Amtsgericht Merzig]**
2. 1940–1941
3. 2 j.a.; 0,02 mb
4. *Aktotwórcy:*
Sąd Obwodowy w Merzig

Rodzaje akt:

– akta sądowe dotyczące spraw karnych przeciwko Polakom (robotnikom przymusowym)

5. J. niemiecki
 6. Inwentarz kartkowy
-

227.

1. **Sąd Obwodowy w Messkirch [Amtsgericht Messkirch]**
2. 1941–1945
3. 14 j.a.; 0,04 mb
4. *Aktotwórcy:*
Sąd Obwodowy w Messkirch

Rodzaje akt:

– akta sądowe dotyczące spraw karnych przeciwko robotnikom przymusowym (w większości Polakom), oskarżonym m.in. o opuszczenie miejsca pracy i nienoszenie oznaczenia „P”

5. J. niemiecki
 6. Inwentarz kartkowy
-

228.

1. **Sąd Obwodowy w Müllheim [Amtsgericht Müllheim]**
2. 1940–1945
3. 8 j.a.; 0,02 mb
4. *Aktotwórcy:*
Sąd Obwodowy w Müllheim

Rodzaje akt:

– akta sądowe dotyczące spraw karnych przeciwko robotnikom przymusowym

5. J. niemiecki
 6. Inwentarz kartkowy
-

229.

1. **Sąd Obwodowy w Münsingen [Amtsgericht Münsingen]**
2. 1940–1945 [1946]
3. 127 j.a.; 0,15 mb
4. *Aktotwórcy:*
Sąd Obwodowy w Münsingen

Rodzaje akt:

- akta sądowe dotyczące spraw karnych przeciwko robotnikom przymusowym (w większości Polakom), oskarżonym m.in. o opuszczenie miejsca pracy i zamieszkania, nienoszenie oznaczenia „P”, utrzymywanie kontaktów z jeńcami wojennymi i in.
5. J. niemiecki
 6. Inwentarz kartkowy
-

230.

1. **Sąd Obwodowy w Neunkirchen nad Saarą [Amtsgericht Neunkirchen am Saar]**
2. 1944
3. 1 j.a.; 0,01 mb
4. *Aktotwórcy:*
Sąd Obwodowy w Neunkirchen nad Saarą

Rodzaje akt:

- akta sądowe dotyczące sprawy karnej przeciwko Polakowi (robotnikowi przymusowemu)
5. J. niemiecki
 6. Inwentarz kartkowy
-

231.

1. **Sąd Obwodowy w Neustadt (Schwarzwald) [Amtsgericht Neustadt im Schwarzwald]**
2. 1940–1945
3. 14 j.a.; 0,1 mb
4. *Aktotwórcy:*
Sąd Obwodowy w Neustadt (Schwarzwald)

Rodzaje akt:

- akta sądowe dotyczące spraw karnych przeciwko robotnikom przymusowym (w większości Polakom), oskarżonym m.in. o opuszczenie miejsca pracy, nienoszenie oznaczenia „P” i in.;
akta sprawy cywilnej o odszkodowanie
5. J. niemiecki
 6. Inwentarz kartkowy
-

232.

1. **Sąd Obwodowy w Oberkirch [Amtsgericht Oberkirch]**
2. 1941–1942
3. 2 j.a.; 0,02 mb

4. *Aktotwórcy:*
Sąd Obwodowy w Oberkirch

Rodzaje akt:

– akta sądowe dotyczące sprawy karnej przeciwko Polakowi (robotnikowi przymusowemu);
sprawa z powództwa cywilnego

5. J. niemiecki
 6. Inwentarz kartkowy
-

233.

1. **Sąd Obwodowy w Oberndorf nad Neckarem [Amtsgericht Oberndorf am Neckar]**
2. 1940–1945 [1946]
3. 148 j.a.; 0,2 mb
4. *Aktotwórcy:*
Sąd Obwodowy w Oberndorf nad Neckarem

Rodzaje akt:

– akta sądowe dotyczące spraw karnych przeciwko robotnikom przymusowym (w większości Polakom), oskarżonym m.in. o opuszczenie miejsca zamieszkania i miejsca pracy, naruszenie godziny policyjnej, nienoszenie oznaczenia „P”, kontaktowanie się z jeńcami wojennymi

5. J. niemiecki
 6. Inwentarz kartkowy
-

234.

1. **Sąd Obwodowy w Offenburgu [Amtsgericht Offenburg]**
2. 1940–1945
3. 50 j.a.; 0,15 mb
4. *Aktotwórcy:*
Sąd Obwodowy w Offenburgu

Rodzaje akt:

– akta sądowe dotyczące spraw karnych przeciwko robotnikom przymusowym (w większości Polakom), oskarżonym m.in. o opuszczenie miejsca pracy, sabotaż i wrogi stosunek do Niemców; akta spraw cywilnych

5. J. niemiecki
 6. Inwentarz kartkowy
-

235.

1. **Sąd Obwodowy w Radeburgu [Amtsgericht Radeburg]**
2. 1940–1943
3. 1 j.a.; 0,01 mb
4. *Aktotwórcy:*
Sąd Obwodowy w Radeburgu

Rodzaje akt:

– akta sądowe dotyczące sprawy karnej przeciwko Polce (robotnicy przymusowej), oskarżonej o opuszczenie miejsca pracy

5. J. niemiecki, j. polski
 6. Inwentarz kartkowy
-

236.**1. Sąd Obwodowy w Radolfzell [Amtsgericht Radolfzell]**

2. 1940–1943
3. 9 j.a.; 0,04 mb
4. *Aktotwórcy:*
Sąd Obwodowy w Radolfzell

Rodzaje akt:

– akta sądowe dotyczące spraw karnych przeciwko robotnikom przymusowym (w większości Polakom), oskarżonym m.in. o opuszczenie miejsca zamieszkania i miejsca pracy, przekroczenie granicy

5. J. niemiecki
 6. Inwentarz kartkowy
-

237.**1. Sąd Obwodowy w Rastatt [Amtsgericht Rastatt]**

2. 1941–1943
3. 14 j.a.; 0,05 mb
4. *Aktotwórcy:*
Sąd Obwodowy w Rastatt

Rodzaje akt:

– akta sądowe dotyczące spraw karnych przeciwko robotnikom przymusowym (w większości Polakom), oskarżonym m.in. o udzielanie pomocy jeńcom wojennym, nienoszenie oznaczenia „P”

5. J. niemiecki
 6. Inwentarz kartkowy
-

238.**1. Sąd Obwodowy w Reutlingen [Amtsgericht Reutlingen]**

2. 1940–1945 [1946]
3. 29 j.a.; 0,06 mb
4. *Aktotwórcy:*
Sąd Obwodowy w Reutlingen

Rodzaje akt:

– akta sądowe dotyczące spraw karnych przeciwko robotnikom przymusowym (w większości Polakom), oskarżonym m.in. o udzielanie pomocy jeńcom wojennym, nienoszenie oznaczenia „P”, opuszczenie miejsca zamieszkania i miejsca pracy

5. J. niemiecki
 6. Inwentarz kartkowy
-

239.

1. **Sąd Obwodowy w Rottenburgu nad Neckarem [Amtsgericht Rottenburg am Neckar]**
2. 1943–1944
3. 5 j.a.; 0,02 mb
4. *Aktotwórcy:*
Sąd Obwodowy w Rottenburgu nad Neckarem

Rodzaje akt:

– akta sądowe dotyczące spraw karnych przeciwko robotnikom przymusowym (w większości Polakom), oskarżonym m.in. o opuszczenie miejsca zamieszkania

5. J. niemiecki
 6. Inwentarz kartkowy
-

240.

1. **Sąd Obwodowy w Rottweil [Amtsgericht Rottweil]**
2. 1939–1945
3. 69 j.a.; 0,12 mb
4. *Aktotwórcy:*
Sąd Obwodowy w Rottweil

Rodzaje akt:

– akta sądowe dotyczące spraw karnych przeciwko robotnikom przymusowym (w większości Polakom), oskarżonym m.in. o opuszczenie miejsca zamieszkania i miejsca pracy, nienoszenie oznaczenia „P”, utrzymywanie kontaktów z jeńcami wojennymi oraz wysyłanie ich listów z pominięciem cenzury

5. J. niemiecki
 6. Inwentarz kartkowy
-

241.

1. **Sąd Obwodowy w Rudolstadt [Amtsgericht Rudolstadt]**
2. 1940–1944
3. 37 j.a.; 0,16 mb
4. *Aktotwórcy:*
Sąd Obwodowy w Rudolstadt

Rodzaje akt:

– akta sądowe dotyczące spraw karnych przeciwko robotnikom przymusowym (w większości Polakom), oskarżonym m.in. o opuszczenie miejsca pracy, przekroczenie granicy bez przepustki, nienoszenie oznaczenia „P”

5. J. niemiecki
 6. Inwentarz kartkowy
-

242.

1. Sąd Obwodowy w Saarbrücken [Amtsgericht Saarbrücken]

2. 1940–1944

3. 8 j.a.; 0,07 mb

4. *Aktotwórcy:*

Sąd Obwodowy w Saarbrücken

Rodzaje akt:

– akta sądowe dotyczące spraw karnych przeciwko Polakom (robotnikom przymusowym), oskarżonym m.in. o nielegalne posiadanie broni, przekroczenie granicy niemiecko-francuskiej bez zezwolenia

5. J. niemiecki

6. Inwentarz kartkowy

243.

1. Sąd Obwodowy w Säckingen [Amtsgericht Säckingen]

2. 1941–1944

3. 6 j.a.; 0,02 mb

4. *Aktotwórcy:*

Sąd Obwodowy w Säckingen

Rodzaje akt:

– akta sądowe dotyczące spraw karnych przeciwko Polakom i Ukraińcom (robotnikom przymusowym), oskarżonym m.in. o opuszczenie miejsca pracy

5. J. niemiecki

6. Inwentarz kartkowy

244.

1. Sąd Obwodowy w Schopfheim [Amtsgericht Schopfheim]

2. 1941–1942

3. 4 j.a.; 0,02 mb

4. *Aktotwórcy:*

Sąd Obwodowy w Schopfheim

Rodzaje akt:

– akta sądowe dotyczące spraw karnych przeciwko Polakom (robotnikom przymusowym), oskarżonym m.in. o opuszczenie miejsca zamieszkania

5. J. niemiecki

6. Inwentarz kartkowy

245.

1. Sąd Obwodowy w Schönau Schwarzwaldkim [Amtsgericht Schönau im Schwarzwald]

2. 1941

3. 4 j.a.; 0,02 mb

4. *Aktotwórcy:*
Sąd Obwodowy w Schönau Szwarcwaldzkim

Rodzaje akt:

– akta sądowe dotyczące spraw karnych przeciwko Polakom (robotnikom przymusowym), oskarżonym o opuszczenie miejsca pracy i miejsca zamieszkania

5. J. niemiecki
 6. Inwentarz kartkowy
-

246.

1. **Sąd Obwodowy w Sigmaringen [Amtsgericht Sigmaringen]**
2. 1940–1945 [1946]
3. 33 j.a.; 0,08 mb
4. *Aktotwórcy:*
Sąd Obwodowy w Sigmaringen

Rodzaje akt:

– akta sądowe dotyczące spraw karnych przeciwko Polakom (robotnikom przymusowym), oskarżonym m.in. o opuszczenie miejsca pracy, utrzymywanie kontaktów z Niemcami; akta postępowań cywilnych prowadzonych przeciwko robotnikom przymusowym

5. J. niemiecki
 6. Inwentarz kartkowy
-

247.

1. **Sąd Obwodowy w Simmern [Amtsgericht Simmern]**
2. 1942–1944
3. 6 j.a.; 0,02 mb
4. *Aktotwórcy:*
Sąd Obwodowy w Simmern

Rodzaje akt:

– akta sądowe dotyczące spraw karnych przeciwko Polakom (robotnikom przymusowym), oskarżonym o nienoszenie oznaczenia „P”

5. J. niemiecki
 6. Inwentarz kartkowy
-

248.

1. **Sąd Obwodowy w Singen [Amtsgericht Singen]**
2. 1941–1945
3. 19 j.a.; 0,1 mb
4. *Aktotwórcy:*
Sąd Obwodowy w Singen

Rodzaje akt:

– akta sądowe dotyczące spraw karnych przeciwko Polakom i Ukraińcom (robotnikom przymusowym), oskarżonym m.in. o opuszczenie miejsca zamieszkania i miejsca pracy, nielegalne przekroczenie granicy

5. J. niemiecki
 6. Inwentarz kartkowy
-

249.**1. Sąd Obwodowy w Sinzig [Amtsgericht Sinzig]**

2. 1940–1944
3. 1 j.a.; 0,01 mb
4. *Aktotwórcy:*
Sąd Obwodowy w Sinzig

Rodzaje akt:

– akta sądowe dotyczące spraw karnych przeciwko Polakom (robotnikom przymusowym), oskarżonym o opuszczenie miejsca pracy, nienoszenie oznaczenia „P” i in.

5. J. niemiecki
 6. Inwentarz kartkowy
-

250.**1. Sąd Obwodowy w Speyer [Amtsgericht Speyer]**

2. 1941–1943
3. 4 j.a.; 0,03 mb
4. *Aktotwórcy:*
Sąd Obwodowy w Speyer

Rodzaje akt:

– akta sądowe dotyczące spraw karnych prowadzonych przeciwko Polakom (robotnikom przymusowym)

5. J. niemiecki
 6. Inwentarz kartkowy
-

251.**1. Sąd Obwodowy w St. Blasien [Amtsgericht St. Blasien]**

2. 1940–1944
3. 5 j.a.; 0,02 mb
4. *Aktotwórcy:*
Sąd Obwodowy w St. Blasien

Rodzaje akt:

– akta sądowe dotyczące spraw karnych przeciwko Polakom (robotnikom przymusowym);
postępowanie cywilne przeciwko Polakowi (robotnikowi przymusowemu)

5. J. niemiecki
 6. Inwentarz kartkowy
-

252.

1. **Sąd Obwodowy w St. Wendel [Amtsgericht St. Wendel]**
2. 1943–1945
3. 1 j.a.; 0,01 mb
4. *Aktotwórcy:*
Sąd Obwodowy w St. Wendel

Rodzaje akt:

– akta sądowe dotyczące sprawy karnej przeciwko Polce (robotnicy przymusowej)

5. J. niemiecki
 6. Inwentarz kartkowy
-

253.

1. **Sąd Obwodowy w Staufen Bryzgowijskim [Amtsgericht Staufen (im Breisgau)]**
2. 1942
3. 2 j.a.; 0,01 mb
4. *Aktotwórcy:*
Sąd Obwodowy w Staufen Bryzgowijskim

Rodzaje akt:

– akta sądowe dotyczące spraw karnych przeciwko Polakom (robotnikom przymusowym)

5. J. niemiecki
 6. Inwentarz kartkowy
-

254.

1. **Sąd Obwodowy w Stockach [Amtsgericht Stockach]**
2. 1939–1944
3. 37 j.a.; 0,13 mb
4. *Aktotwórcy:*
Sąd Obwodowy w Stockach

Rodzaje akt:

– akta sądowe dotyczące spraw karnych przeciwko Polakom (robotnikom przymusowym), oskarżonym m.in. o nienoszenie oznaczenia „P”, opuszczenie miejsca zamieszkania i miejsca pracy

5. J. niemiecki
 6. Inwentarz kartkowy
-

255.

1. Sąd Obwodowy w Tuttlingen [Amtsgericht Tuttlingen]

2. 1940–1944

3. 29 j.a.; 0,08 mb

4. *Aktotwórcy:*

Sąd Obwodowy w Tuttlingen

Rodzaje akt:

– akta sądowe dotyczące spraw karnych przeciwko Polakom (robotnikom przymusowym), oskarżonym m.in. o opuszczenie miejsca pracy i miejsca zamieszkania, odmowę noszenia oznaczenia „P” oraz nieprzestrzeganie przepisów dot. obcokrajowców

5. J. niemiecki

6. Inwentarz kartkowy

256.

1. Sąd Obwodowy w Tybindze [Amtsgericht Tübingen]

2. 1940–1945

3. 40 j.a.; 0,1 mb

4. *Aktotwórcy:*

Sąd Obwodowy w Tybindze

Rodzaje akt:

– akta sądowe dotyczące spraw karnych przeciwko Polakom (robotnikom przymusowym), oskarżonym m.in. o opuszczenie miejsca zamieszkania, nienoszenie oznaczenia „P”

5. J. niemiecki

6. Inwentarz kartkowy

257.

1. Sąd Obwodowy w Urach [Amtsgericht Urach]

2. 1940–1945

3. 50 j.a.; 0,1 mb

4. *Aktotwórcy:*

Sąd Obwodowy w Urach

Rodzaje akt:

– akta sądowe dotyczące spraw karnych przeciwko Polakom (robotnikom przymusowym), oskarżonym m.in. o opuszczenie miejsca zamieszkania i miejsca pracy, nienoszenie oznaczenia „P”

5. J. niemiecki

6. Inwentarz kartkowy

258.

1. Sąd Obwodowy w Überlingen [Amtsgericht Überlingen]

2. 1941–1943

3. 44 j.a.; 0,13 mb
4. *Aktotwórcy:*
Sąd Obwodowy w Überlingen

Rodzaje akt:

– akta sądowe dotyczące spraw karnych przeciwko Polakom (robotnikom przymusowym), oskarżonym m.in. o opuszczenie miejsca zamieszkania, nienoszenie oznaczenia „P”

5. J. niemiecki
 6. Inwentarz kartkowy
-

259.

1. **Sąd Obwodowy w Villingen [Amtsgericht Villingen]**
2. 1940–1944
3. 27 j.a.; 0,1 mb
4. *Aktotwórcy:*
Sąd Obwodowy w Villingen

Rodzaje akt:

– akta sądowe dotyczące spraw karnych przeciwko Polakom (robotnikom przymusowym), oskarżonym m.in. o opuszczenie miejsca zamieszkania i miejsca pracy, utrzymywanie kontaktów z jeńcami wojennymi

5. J. niemiecki
 6. Inwentarz kartkowy
-

260.

1. **Sąd Obwodowy w Waldshut [Amtsgericht Waldshut]**
2. 1939–1945
3. 172 j.a.; 0,65 mb
4. *Aktotwórcy:*
Sąd Obwodowy w Waldshut

Rodzaje akt:

– akta sądowe dotyczące spraw karnych przeciwko Polakom i Ukraińcom (robotnikom przymusowym), oskarżonym m.in. o opuszczenie miejsca pracy, utrzymywanie kontaktów z jeńcami wojennymi

5. J. niemiecki
 6. Inwentarz kartkowy
-

261.

1. **Sąd Obwodowy w Wolfach [Amtsgericht Wolfach]**
2. 1940–1944
3. 12 j.a.; 0,06 mb
4. *Aktotwórcy:*
Sąd Obwodowy w Wolfach

Rodzaje akt:

– akta sądowe dotyczące spraw karnych przeciwko Polakom (robotnikom przymusowym), oskarżonym m.in. o opuszczenie miejsca zamieszkania i miejsca pracy

5. J. niemiecki
 6. Inwentarz kartkowy
-

262.

1. **Sąd Obwodowy w Zweibrücken [Amtsgericht Zweibrücken]**
2. 1939–1944 [1946]
3. 15 j.a.; 0,06 mb
4. *Aktotwórcy:*
Sąd Obwodowy w Zweibrücken

Rodzaje akt:

– akta sądowe dotyczące spraw karnych przeciwko Polakom (robotnikom przymusowym)

5. J. niemiecki
 6. Inwentarz kartkowy
-

263.

1. **Sąd Obwodowy w Żninie [Amtsgericht Dietfurt]**
2. 1942–1943
3. 1 j.a.; 0,01 mb
4. *Aktotwórcy:*
Sąd Obwodowy w Żninie

Rodzaje akt:

– akta sądowe dotyczące sprawy karnej przeciwko Polakom (robotnikom przymusowym), oskarżonym o opuszczenie miejsca pracy, nienoszenie oznaczenia „P” i in.

5. J. niemiecki
 6. Inwentarz kartkowy
-

264.

1. **Sąd Policyjny Sztafet Ochronnych nr VI. Oddział w Lublinie [Schutzstaffeln und Polizeigericht VI. Zweiggericht Lublin]**
2. 1943–1944
3. 40 j.a.; 0,25 mb
4. *Aktotwórcy:*
Sąd Policyjny Sztafet Ochronnych nr VI. Oddział w Lublinie

Rodzaje akt:

– akta śledcze w sprawach karnych przeciwko członkom SS, litewskim i ukraińskim służbom wartowniczym, funkcjonariuszom polskiej i ukraińskiej policji; dane o osadzeniu w więzieniu w Lublinie

– akta administracyjne (zarządzenia karne tzw. Strafverfügung)

5. J. niemiecki, j. polski
 6. Inwentarz książkowy
-

265.

1. **Sąd Polowy przy Komendancie i Dowódcy Okręgu Lotniczego Moskwa [Feldgericht des Kommandierenden Generals und Befehlshabers im Luftgau Moskau]**
2. 1941–1944
3. 9 j.a.; 0,2 mb
4. *Aktotwórcy:*
Sąd Polowy przy Komendancie i Dowódcy Okręgu Lotniczego Moskwa

Rodzaje akt:

- akta administracyjne (materiały dot. struktury organizacyjnej sądów polowych w Okręgu Lotniczym Moskwa, korespondencja w sprawach dochodzeniowo-sądowych z lat 1942–1944, m.in. meldunki w sprawie dezercji, samowolnego opuszczania miejsc pracy przez polskich robotników, wypadków przy pracy; wykazy osób skazanych przez sądy polowe z podaniem wyroku oraz numeru akt z lat 1942–1943)
 - materiały ewidencyjne (księga rejestracyjna prowadzonych spraw karnych za 1942 r.)
5. J. niemiecki
 6. Inwentarz książkowy
-

266.

1. **Sąd Specjalny w Bydgoszczy [Sondergericht Bromberg]**
2. 1940–1944
3. 10 j.a.; 0,42 mb
4. *Aktotwórcy:*
Sąd Specjalny w Bydgoszczy

Rodzaje akt:

- akta administracyjne (kopie wyroków w sprawach karnych przeciwko Polakom, Niemcom, volksdeutschom, reichsdeutschom, oskarżonym o przestępstwa kryminalne i wykroczenia gospodarcze, „przestępstwa przeciwko wojennej gospodarce Niemiec”, w tym m.in. o nielegalne posiadanie broni)
5. J. niemiecki
 6. Inwentarz kartkowy
-

267.

1. **Sąd Specjalny w Inowrocławiu [Sondergericht Hohensalza]**
2. 1940–1943
3. 20 j.a.; 0,35 mb
4. *Aktotwórcy:*
Sąd Specjalny w Inowrocławiu

Rodzaje akt:

– akta administracyjne (zbiór wyroków w sprawach karnych dot. wykroczeń gospodarczych i przestępstw kryminalnych popełnianych przez Polaków, w tym nieuprawnionego posiadania broni, słuchania zagranicznych stacji radiowych)

5. J. niemiecki

6. Inwentarz kartkowy

268.

1. **Sąd Specjalny w Kielcach [Sondergericht Kielce]**

2. 1940–1941

3. 4 j.a.; 0,03 mb

4. *Aktotwórcy:*

Sąd Specjalny w Kielcach

Rodzaje akt:

– akta sądowe dotyczące Polaków i Żydów skazanych przez Sąd Specjalny w Kielcach

5. J. niemiecki

6. Inwentarz książkowy

269.

1. **Sąd Specjalny w Krakowie [Sondergericht Krakau]**

2. 1939–1945

3. 130 j.a.; 1,02 mb

4. *Aktotwórcy:*

Sąd Specjalny w Krakowie

Rodzaje akt:

– akta sądowe dotyczące spraw karnych głównie przeciwko Polakom

– akta administracyjne (rozporządzenia dot. obowiązku meldunkowego, posiadania dowodów tożsamości, zwalczania chorób zakaźnych, odpis dekretu kanclerza III Rzeszy o przekazaniu administracji GG w ręce generalnego gubernatora, regulamin służbowy dla pracowników niemieckich w GG, wytyczne w sprawie prowadzenia registratury sądowej, przepisy wykonawcze do zarządzenia o sądach specjalnych w GG, okólniki i korespondencja dot. spraw finansowych Sądu Specjalnego w Krakowie, ujednolicenia prawa karnego w GG, zatrudnienia tłumaczy sądowych, reklamowania pracowników Sądu Specjalnego w Krakowie od służby wojskowej, zatrudniania i zwalniania pracowników, ubezpieczeń społecznych, wydawania dziennika inwigilacyjnego „Melde und Fahndungsblatt für das Generalgouvernement”, wprowadzenia odpowiedzialności za udzielenie schronienia Żydom, odbywania kar więziennych, kosztów utrzymania więźniów, stosowania prawa łaski, zwalczania nielegalnego handlu, przydziałów kwaterunkowych dla urzędników, tworzenia Instytutu Medycyny Sądowej i Kryminalistyki w Krakowie, używania terminologii niemieckiej w nazewnictwie urzędów, akcji pomocy zimowej, sprawowania opieki nad rannymi żołnierzami niemieckimi, wykaz osobowy pracowników rządu GG i urzędu Szefa Dystryktu Krakowskiego; wykazy pracowników zatrudnionych w Sądzie Specjalnym w Krakowie)

– materiały inne (dzienniki zarządzeń kierownika Niemieckiej Poczty Wschodniej, zawierające nazwiska polskich pracowników pocztowych skazanych na karę śmierci i kilkuletnie kary

ciężkiego więzienia; obwieszczenia o skazaniu przez sądy specjalne na karę śmierci polskich pracowników pocztowych m.in. z Warszawy, Lublina, Lwowa)

5. J. niemiecki, j. polski

6. Inwentarz kartkowy

270.

1. **Sąd Specjalny w Warszawie [Sondergericht Warschau]**

2. 1940–1944

3. 16 j.a.; 0,18 mb

4. *Aktotwórcy:*

Sąd Specjalny w Warszawie

Rodzaje akt:

– akta sądowe dotyczące spraw karnych przeciwko Polakom, oskarżonym m.in. o nielegalne przekroczenie granicy z GG

– akta administracyjne (zarządzenia, pisma okólne rządu GG: Głównego Wydziału Spraw Wewnętrznych, Głównego Wydziału Finansów, Głównego Wydziału Sprawiedliwości, Sekretariatu Stanu, urzędu Szefa Dystryktu Warszawskiego dot. m.in. administracyjnych postępowań karnych, ujednoczenia administracji i prawa karnego w GG, składania sprawozdań w sprawach karnych, zamieszczania urzędowych ogłoszeń prasowych, zatrudnienia Żydów, udzielania koncesji, kontroli cen, przydziału kart żywnościowych, opłat czynszowych; listy płac Sądu Apelacyjnego i Okręgowego w Warszawie oraz sądów grodzkich w dystrykcie warszawskim; kalendarz terminowy rozpraw sądowych niemieckiego sądu w Warszawie odbytych na sesjach wyjazdowych w Siedlcach)

5. J. niemiecki, j. polski

6. Inwentarz książkowy

271.

1. **Siły Zbrojne Sztafet Ochronnych. Zarząd Garnizonu w Krakowie [Waffen SS. Standortverwaltung Krakau]**

2. 1940–1945

3. 9 j.a.; 0,05 mb

4. *Aktotwórcy:*

Siły Zbrojne Sztafet Ochronnych. Zarząd Garnizonu w Krakowie

Rodzaje akt:

– akta administracyjne (zarządzenie Reichsführera SS i szefa policji niemieckiej z 19 VI 1940 r. skierowane do funkcjonariuszy SS i ich rodzin; korespondencja w sprawach zapotrzebowania i rozprowadzania odzieży m.in. z KL Auschwitz; druki okolicznościowe)

5. J. niemiecki

6. Inwentarz kartkowy

272.

1. **Służba Bezpieczeństwa Naczelnego Dowódcy Sztafet Ochronnych. Kierownictwo Okręgu Służby Bezpieczeństwa w Katowicach [Sicherheitsdienst des Reichsführers SS. SD - Leitabschnitt Kattowitz]**
2. 1941–1944
3. 27 j.a.; 0,25 mb
4. *Aktotwórcy:*
Służba Bezpieczeństwa Naczelnego Dowódcy Sztafet Ochronnych. Kierownictwo Okręgu Służby Bezpieczeństwa w Katowicach

Rodzaje akt:

- akta administracyjne (meldunki, sprawozdania przesyłane do SD Leitabschnitt Kattowitz przez oddziały SD w różnych miastach, zawierające informacje o nastrojach panujących wśród ludności cywilnej, w wojsku oraz informacje z dziedziny gospodarczej)
5. J. niemiecki, j. polski
 6. Inwentarz książkowy
-

273.

1. **Służba Bezpieczeństwa Naczelnego Dowódcy Sztafet Ochronnych. Okręg Łódź. Główna Ekspozytura w Kaliszu [Sicherheitsdienst des Reichsführers SS. SD Abschnitt Litzmannstadt. SD Hauptaussenstelle Kalisch]**
2. 1939–1944
3. 103 j.a.; 0,55 mb
4. *Aktotwórcy:*
Służba Bezpieczeństwa Naczelnego Dowódcy Sztafet Ochronnych. Okręg Łódź. Główna Ekspozytura w Kaliszu

Rodzaje akt:

- akta administracyjne (materiały dot. spraw organizacyjnych, personalnych, szkolnictwa, Kościoła, sekt religijnych, działalności duszpasterskiej w szpitalach wojskowych, zarządzania skonfiskowanymi nieruchomościami, trybu przyjmowania konfidentów w szeregi SS względnie SD, obrony przeciwlotniczej, osiedlania się Niemców, uroczystości narodowosocjalistycznych, wrogiej propagandy, obcowania Niemców z Polakami, aresztowań, udzielania opinii o Polakach przewidzianych do zniemczenia, przyjmowania członków Hitlerjugend do NSDAP, zakładania bibliotek ludowych, nielegalnych rozgłośni; sprawozdania dot. życia gospodarczo-politycznego; wykazy wójtów i burmistrzów, wykaz katolickich duchownych z pow. Kępno, obsada personalna sądownictwa w Kaliszu)
5. J. niemiecki
 6. Inwentarz kartkowy, inwentarz książkowy
-

274.

1. **Służba Pracy Rzeszy [Reichsarbeitsdienst (RAD)]**
2. 1942–1943
3. 0,9 mb
4. *Aktotwórcy:*
Służba Pracy Rzeszy

Rodzaje akt:

- mapniki członków Służby Pracy Rzeszy z Prus Wschodnich z załączonymi książeczkami służbowymi, kartami powołania lub zwolnienia ze służby, deklaracjami o zachowaniu tajemnicy służbowej
5. J. niemiecki
 6. Spis zdawczo-odbiorczy
-

275.

1. **Służba Specjalna. Batalion Zastępczy w Lublinie [Sonderdienst. Ersatz – Bataillon Lublin]**
2. 1940–1941
3. 6 j.a.; 0,9 mb
4. *Aktotwórcy:*
Służba Specjalna. Batalion Zastępczy w Lublinie

Rodzaje akt:

- akta osobowe (akta personalne SS-Sturmabführera Antona Binnera wraz z jego korespondencją prywatną)
 - akta administracyjne (korespondencja w sprawach personalnych, przydziałów służbowych, awansów, wykazy członków SS Batalionu Zastępczego Służby Specjalnej w Lublinie, rozkazy, sprawozdania z podróży służbowych, rozliczenia finansowe)
5. J. niemiecki
 6. Inwentarz książkowy
-

276.

1. **Służba Specjalna. Pułk nr 2 w Krakowie [Sonderdienst. Regiment 2 in Krakau]**
2. 1940–1945
3. 23 j.a.; 0,15 mb
4. *Aktotwórcy:*
Służba Specjalna. Pułk nr 2 w Krakowie

Rodzaje akt:

- akta osobowe (akta personalne członków Pułku nr 2 w Krakowie oraz członków SD z Warszawy i Radomia)
5. J. niemiecki
 6. Inwentarz książkowy
-

277.

1. **Starosta Grodzki i Powiatowy w Lublinie [Der Kreishauptmann und Stadthauptmann in Lublin-Land]**
2. 1940–1944
3. 7 j.a.; 0,15 mb
4. *Aktotwórcy:*
Starosta Grodzki i Powiatowy w Lublinie

Rodzaje akt:

– akta administracyjne (korespondencja starosty powiatowego w Lublinie z zarządami gminnymi w pow. lubelskim dot. stosowania przepisów karnych za przestępstwa pospolite i nakładania kary grzywny, odbywania kar w aresztach gminnych, protokoły przesłuchań obwinionych, zawiadomienia o zgonach Polaków osadzonych m.in. w KL Lublin, KL Auschwitz, KL Ravensbrück, więzieniu w Lublinie; wykazy imienne burmistrzów, wójtów, sekretarzy gminnych w pow. lubelskim; karty rejestracyjne na prowadzenie działalności rzemieślniczej; wnioski o wydanie legitymacji dla osób pochodzenia niemieckiego; wnioski o wystawienie karty rozpoznawczej)

5. J. niemiecki, j. polski
 6. Inwentarz książkowy
-

278.**1. Starosta Miejski i Powiatowy w Kielcach [Der Stadt und Kreishauptmann Kielce]**

2. 1939–1944
3. 170 j.a.; 2,8 mb
4. *Aktotwórcy:*

Starosta Miejski i Powiatowy w Kielcach

Rodzaje akt:

– akta administracyjne (akta komórek organizacyjnych Starostwa Grodzkiego miasta Kielce oraz Starostwa Powiatowego w Kielcach: rozporządzenia, zarządzenia, rozkazy i wytyczne generalnego gubernatora Hansa Franka, gubernatora dystryktu radomskiego Ernsta Kundta, władz wojskowych, policyjnych i miejskich w Kielcach w sprawach organizacyjnych, administrcyjno-gospodarczych, finansowych, budowlanych, propagandowych i policyjnych; korespondencja poszczególnych wydziałów starostwa w sprawach: gospodarczych i ludnościowych, policyjnych oraz personalnych, m.in. lista Niemców zatrudnionych w powiecie kieleckim w latach 1941–1942; materiały dot. działalności Urzędu Pracy, Służby Specjalnej, Służby Budowlanej oraz policji i żandarmerii)

5. J. niemiecki, j. polski
 6. Inwentarz książkowy
-

279.**1. Starosta Miejski w Radomiu [Der Stadthauptmann Radom]**

2. 1940–1944
3. 31 j.a.; 0,6 mb
4. *Aktotwórcy:*

Starosta Miejski w Radomiu

Rodzaje akt:

– akta administracyjne (wnioski o wydanie kart rozpoznawczych; korespondencja dot. opieki społecznej dla rodzin Niemców i volksdeuschów powołanych do wojska i Służby Specjalnej; wykazy imienne osób ubiegających się o przyznanie Krzyża Honorowego Niemieckiej Matki)

5. J. niemiecki
 6. Inwentarz książkowy
-

280.

1. **Starosta Miejski w Warszawie [Der Stadthauptmann Warschau]**
2. 1943–1944
3. 21 j.a.; 0,23 mb
4. *Aktotwórcy:*
Starosta Miejski w Warszawie

Rodzaje akt:

- akta administracyjne (korespondencja Głównego Urzędu Wyżywienia w Warszawie dot. zaopatrzenia w karty żywnościowe funkcjonariuszy Policji Porządkowej, Policji Ochronnej, członków SS, żandarmerii, pracowników cywilnych zatrudnionych na terenie Warszawy, volksdeutschów, uciekinierów cywilnych z terenów wschodnich; wykazy złożonych wniosków o wydanie legitymacji dla osób pochodzenia niemieckiego oraz lista osób, którym zostały wydane legitymacje przez starostę miejskiego w Warszawie)
5. J. niemiecki, j. polski
 6. Inwentarz książkowy
-

281.

1. **Starosta Powiatowy w Busku [Der Kreishauptmann Busko]**
2. 1939–1944
3. 93 j.a.; 1,8 mb
4. *Aktotwórcy:*
Starosta Powiatowy w Busku

Rodzaje akt:

- akta osobowe (kwestionariusze personalne pracowników)
 - akta administracyjne (korespondencja, zarządzenia, wytyczne, sprawozdania, meldunki dot. spraw organizacyjnych, administracyjnych, gospodarczych, finansowych, policyjnych, kultury, propagandy oraz personalnych, m.in. wykaz funkcjonariuszy Policji Polskiej zatrudnionych w Busku w 1939 r.)
5. J. niemiecki, j. polski
 6. Inwentarz książkowy
-

282.

1. **Starosta Powiatowy w Jędrzejowie [Der Kreishauptmann Jędrzejów]**
2. 1941–1943
3. 2 j.a.; 0,05 mb
4. *Aktotwórcy:*
Starosta Powiatowy w Jędrzejowie

Rodzaje akt:

- akta administracyjne (zarządzenia generalnego gubernatora w sprawach administracyjno-gospodarczych i organizacyjnych; sprawozdania starosty powiatowego w Jędrzejowie dotyczące sytuacji gospodarczej i politycznej; przepisy wykonawcze; korespondencja dot. spraw administracyjnych, gospodarczych i personalnych)
5. J. niemiecki
 6. Inwentarz książkowy
-

283.

1. **Starosta Powiatowy w Łowiczu [Der Kreishauptmann Lowitsch]**

2. [1937] 1939–1945

3. 11 j.a.; 0,15 mb

4. *Aktotwórcy:*

Starosta Powiatowy w Łowiczu

Rodzaje akt:

- akta personalne (ankiety i akta personalne pracowników Urzędu Starosty)
- akta administracyjne (zarządzenia, wytyczne i korespondencja w sprawach porządku publicznego, działalności policji, ochrony obiektów państwowych, kontyngentów, opieki społecznej oraz przesiedlania i zatrudniania Żydów; korespondencja USC w kwestiach wydawania świadectw urodzenia i zgonu; sprawozdania policji o przestępstwach dokonanych w Łowiczu i Skierniewicach)
- materiały inne (ustawy polskie dot. prawa przemysłowego, cechów i spółdzielni)

5. J. niemiecki, j. polski

6. Inwentarz książkowy

284.

1. **Starosta Powiatowy w Radomiu [Der Kreishauptmann Radom-Land]**

2. 1941–1945

3. 5 j.a.; 0,1 mb

4. *Aktotwórcy:*

Starosta Powiatowy w Radomiu

Rodzaje akt:

- akta osobowe (akta personalne Ukraińców i Niemców – członków Straży Fabrycznej Wytwórni Prochu w Pionkach)
- akta administracyjne (korespondencja w sprawach osób aresztowanych, zwolnień z obozów karnych, podania o wydanie koncesji, przydzielanie rent dla funkcjonariuszy Policji Polskiej, rozliczenia kosztów podróży służbowych)

5. J. niemiecki, j. ukraiński

6. Inwentarz książkowy

285.

1. **Starosta Powiatowy w Zamościu [Der Kreishauptmann Zamość]**

2. 1940–1944

3. 7 j.a.; 0,15 mb

4. *Aktotwórcy:*

Starosta Powiatowy w Zamościu

Rodzaje akt:

- akta administracyjne (zarządzenia i korespondencja dot. tworzenia placówek dla umacniania Niemczyzny na Zamojszczyźnie oraz spraw wysiedlenia i osiedlania; materiały dot. Centrali Przesiedleńczej w Zamościu, m.in. sprawozdanie z działalności za 1943 r., zaświadczenia o zwolnieniu osób z obozu UWZ; wykazy osób sporządzone przez Urząd Pracy w Zamościu)

i wytyczne dot. wywózki osób z gminy Tarnawatka na roboty przymusowe; wnioski mieszkańców powiatu zamojskiego o wydanie kart rozpoznawczych oraz zezwoleń na wyjazd poza granice GG i prowadzenie przedsiębiorstw; korespondencja finansowa, m.in. wykazy Polaków ukaranych grzywnami, listy płac oraz kosztów podróży Policji Polskiej i Policji Ukraińskiej)

5. J. niemiecki, j. polski
 6. Inwentarz książkowy
-

286.

1. **Starostwo Powiatowe w Białogardzie [Das Landratsamt Belgard]**
2. 1938–1944
3. 8 j.a.; 0,06 mb
4. *Aktotwórcy:*
Starostwo Powiatowe w Białogardzie

Rodzaje akt:

– akta administracyjne (rozkazy, wytyczne, korespondencja dot. szkoleń sportowych i bojowych; zarządzenia, korespondencja dot. wykorzystania transportu samochodowego, wypadków w czasie służby, zdawania egzaminów na prowadzenie pojazdów; sprawozdania z przeglądu samochodów służbowych; meldunki policyjne dot. wypadków drogowych)

5. J. niemiecki
 6. Inwentarz książkowy
-

287.

1. **Starostwo Powiatowe w Brodnicy [Das Landratsamt Strasburg]**
2. 1939–1944
3. 23 j.a.; 0,45 mb
4. *Aktotwórcy:*
Starostwo Powiatowe w Brodnicy

Rodzaje akt:

– akta administracyjne (korespondencja w sprawach personalnych i finansowych)
– materiały ewidencyjne (kartoteka pracowników Urzędu Starosty w Brodnicy)

5. J. niemiecki
 6. Inwentarz książkowy
-

288.

1. **Starostwo Powiatowe w Bytowie [Das Landratsamt Bütow]**
2. [1919] 1940–1944
3. 6 j.a.; 0,3 mb
4. *Aktotwórcy:*
Starostwo Powiatowe w Bytowie

Rodzaje akt:

– akta administracyjne (zarządzenia, instrukcje, korespondencja dot. działalności i szkolenia Policji Ochronnej, Policji Kryminalnej i żandarmerii na terenie miasta i powiatu Bytów; korespondencja w sprawie zwalczania polskiego podziemia; meldunki o napadach; listy osób poszukiwanych przez Gestapo, m.in. zbiegłych jeńców wojennych i Żydów; zarządzenia i korespondencja dot. cenzury policyjnej oraz konfiskaty m.in. zabronionych wydawnictw, druków i ulotek)

5. J. niemiecki

6. Inwentarz książkowy

289.**1. Starostwo Powiatowe w Ciechocinku z siedzibą w Aleksandrowie Kujawskim [Das Landratsamt Hermannsbad in Weichselstadt]**

2. 1939–1945

3. 441 j.a.; 1,4 mb

4. *Aktotwórcy:*

Starostwo Powiatowe w Ciechocinku z siedzibą w Aleksandrowie Kujawskim

Rodzaje akt:

– akta osobowe (akta personalne pracowników starostwa powiatowego)

– akta administracyjne (rozporządzenia i zarządzenia władz centralnych III Rzeszy, prezydenta rejencji inowrocławskiej, namiestnika III Rzeszy w Okręgu Kraju Warty oraz miejscowego starosty dot. m.in.: sytuacji gospodarczej, politycznej i ludnościowej, przepisów ruchu granicznego, gospodarki żywnościowej, organizacji i działalności różnych formacji policyjnych oraz więzień i aresztów, współpracy starosty z żandarmerią, działalności miejskich, powiatowych i okręgowych urzędów genealogicznych, zawierania małżeństw, spraw kultu, kościołów, organizacji i stowarzyszeń oraz zakonów katolickich, nauki religii, oszacowania i spieniężenia ruchomości z polskich i żydowskich majątków, zakazu sprzedaży i wymiany inwentarza oraz narzędzi rolniczych między rolnikami polskimi i niemieckimi, zakazu przebywania Niemców w lokalach prowadzonych przez Polaków oraz brania udziału w polskich obrzędach religijnych, oznakowania inwentarza gospodarstw polskich, obowiązku otrzymywania zezwolenia na zmianę miejsca pobytu przez Polaków, postępowania z jeńcami wojennymi oraz emigrantami rosyjskimi i ukraińskimi, zatrudniania kobiet, postępowania z Polakami posiadającymi obce obywatelstwo, nielegalnej emigracji Żydów, zamykania i konfiskaty polskich warsztatów rzemieślniczych; materiały archiwalne dot. akcji wysiedlania Polaków i Żydów oraz osadnictwa niemieckiego; materiały archiwalne dot. różnych form dyskryminacji Polaków i grabieży polskiego mienia: walka z polską konspiracją, ściganie przestępstw i wykroczeń dokonywanych przez Polaków, przebieg akcji werbunkowej robotników do pracy w III Rzeszy, konfiskata polskich dzieł sztuki, usuwanie polskich pomników i tablic pamiątkowych, zwalczanie świadomości o polskości ziem włączonych do III Rzeszy; materiały archiwalne dot. Kościoła katolickiego i jego majątku, m.in. sprawa przydziału budynków klasztoru franciszkanów w Nieszawie niemieckim organizacjom młodzieżowym, konfiskata zabudowań kościelnych, aresztowania polskich duchownych)

5. J. niemiecki

6. Inwentarz kartkowy

290.

1. **Starostwo Powiatowe w Krośnie Odrzańskim [Das Landratsamt Crossen]**
2. 1935–1945
3. 67 j.a.; 0,43 mb
4. *Aktotwórcy:*
Starostwo Powiatowe w Krośnie Odrzańskim

Rodzaje akt:

- akta administracyjne (zarządzenia ministra pracy III Rzeszy oraz przewodniczącego Wyższego Urzędu Ubezpieczeń we Frankfurcie nad Odrą związane z przygotowaniem do wojny; zarządzenia, wytyczne i pisma okólne ministra spraw wewnętrznych III Rzeszy oraz szefa Gestapo we Frankfurcie nad Odrą dot. zatrudniania, traktowania i internowania robotników z zagranicy; zarządzenia w sprawie szkolenia, uzbrojenia i umundurowania rezerwy policyjnej; sprawy cudzoziemców starających się o zezwolenie na pobyt oraz tymczasowe paszporty; zgłoszenia pobytu Polaków, obywateli ZSRS i Albanii)
5. J. niemiecki
 6. Inwentarz książkowy
-

291.

1. **Starostwo Powiatowe w Kutnie [Das Landratsamt Kutno]**
2. 1940–1945
3. 26 j.a.; 0,46 mb
4. *Aktotwórcy:*
Starostwo Powiatowe w Kutnie

Rodzaje akt:

- akta administracyjne (sprawy udzielania zezwoleń na pobyt na terenie miasta i powiatu Kutno oraz wydawania paszportów i dowodów osobistych; korespondencja dot. szpitala dla polskich jeńców wojennych w Kutnie, ich zwalniania oraz wyjazdów do GG; zarządzenia komendanta Policji Porządkowej w Poznaniu w sprawach organizacyjno-personalnych)
5. J. niemiecki
 6. Inwentarz książkowy
-

292.

1. **Starostwo Powiatowe w Lublińcu [Das Landratsamt Loben]**
2. 1939–1944
3. 12 j.a.; 0,25 mb
4. *Aktotwórcy:*
Starostwo Powiatowe w Lublińcu

Rodzaje akt:

- akta osobowe (akta i ankiety personalne funkcjonariuszy rezerwy policji i żandarmerii w Starostwie Powiatowym w Lublińcu; ankiety osób starających się o przyjęcie na niemiecką listę narodową)
- akta administracyjne (korespondencja w sprawach personalnych i finansowych dot. kosztów podróży, zasiłku rodzinnego, kasy chorych)

5. J. niemiecki
 6. Inwentarz książkowy
-

293.

1. **Starostwo Powiatowe w Namysłowie [Das Landratsamt Namslau]**
2. 1933–1944
3. 66 j.a.; 0,3 mb
4. *Aktotwórcy:*
Starostwo Powiatowe w Namysłowie

Rodzaje akt:

– akta administracyjne (zarządzenia ministra spraw wewnętrznych III Rzeszy, Głównego Urzędu Bezpieczeństwa Rzeszy, dowódcy SS i policji w Berlinie, szefów Gestapo we Wrocławiu, Policji Porządkowej, Ochronnej, Kryminalnej i żandarmerii związane z przygotowaniem do wojny; zarządzenia wyższych władz policyjnych III Rzeszy dot. zwalczania obcych agentów, terrorystów, sabotażystów, listy gończe Gestapo we Wrocławiu; zarządzenia władz policyjnych, wojskowych i administracyjnych odnośnie jeńców wojennych, robotników przymusowych i polskiego podziemia; sprawy przyznawania pensji rodzinom osób powołanych do wojska oraz odszkodowań dla przesiedleńców)

5. J. niemiecki
 6. Inwentarz książkowy
-

294.

1. **Starostwo Powiatowe w Ostródzie [Das Landratsamt Osterode]**
2. 1935–1945
3. 11 j.a.; 0,34 mb
4. *Aktotwórcy:*
Starostwo Powiatowe w Ostródzie

Rodzaje akt:

– akta osobowe (ankiety personalne funkcjonariuszy żandarmerii)
– akta administracyjne (zarządzenia w sprawach propagandowo-ideologicznych; korespondencja i zarządzenia dot. cudzoziemców; korespondencja w sprawach personalnych funkcjonariuszy żandarmerii oraz volksdeutschów)

5. J. niemiecki
 6. Inwentarz książkowy
-

295.

1. **Starostwo Powiatowe w Płocku [Das Landratsamt Schröttersburg]**
2. 1939–1944
3. 33 j.a.; 0,42 mb
4. *Aktotwórcy:*
Starostwo Powiatowe w Płocku

Rodzaje akt:

– akta administracyjne (korespondencja dot. wydawania przepustek granicznych oraz zezwoleń na użytkowanie samochodów ciężarowych, osobowych, motocykli i motorowerów; sprawy starających się o pozwolenie na broń; korespondencja odnosząca się do spraw personalnych i finansowych; ankiety Zweigstelle der Deutschen Volksliste osób zmarłych i poległych, których nie wpisano na niemiecką listę narodową; sprawy karno-administracyjne prowadzone przeciwko obywatelom naruszającym ustawę o cenach)

5. J. niemiecki
 6. Inwentarz książkowy
-

296.**1. Starostwo Powiatowe w Śremie [Das Landratsamt Schrimm]**

2. 1939–1943

3. 7 j.a.; 0,02 mb

4. Aktotwórcy:

Starostwo Powiatowe w Śremie

Rodzaje akt:

– akta administracyjne (zarządzenia i przepisy w sprawach organizacji prokuratury i jej współpracy z żandarmerią w Kraju Warty; zarządzenia i pisma okólne Gestapo w Poznaniu dot. ekstradycji polskich jeńców wojennych internowanych na Węgrzech oraz zwalczania antypaństwowych elementów; wykaz urzędników z zaznaczeniem sprawowanych stanowisk i zakresem wykonywanych czynności)

5. J. niemiecki
 6. Inwentarz kartkowy
-

297.**1. Starostwo Powiatowe w Środzie Wielkopolskiej [Das Landratsamt Schroda]**

2. 1939–1944

3. 54 j.a.; 0,9 mb

4. Aktotwórcy:

Starostwo Powiatowe w Środzie Wielkopolskiej

Rodzaje akt:

– akta administracyjne (dot. urzędów: Starosty i Burmistrza powiatu Środa, Sztabu Roboczego SS w Środzie, Komisarza Obwodowego w Dominowie, Komisarza Obwodowego w Nekli, Burmistrza i Komisarza Obwodowego w Zaniemyślu; zarządzenia i wytyczne Ministerstwa Spraw Wewnętrznych, ministra pracy i innych urzędów III Rzeszy dot. m.in. planowania przetrzennego, budownictwa, remontów oraz zatrudniania Polaków i Żydów; korespondencja i dokumentacja dot. remontów budynków mieszkalnych i przemysłowych, zezwoleń na budowę, wyznaczania wysokości czynszów; sprawy likwidacji szkód w rolnictwie; zarządzenia w sprawie zabezpieczenia mienia wysiedlonych Polaków; zawiadomienia z więzień i obozów o przyjęciu lub zwolnieniu więźniów)

5. J. niemiecki
 6. Inwentarz książkowy
-

298.

1. **Starostwo Powiatowe w Wąbrzeźnie [Das Landratsamt Briesen]**

2. 1939–1944

3. 8 j.a.; 0,15 mb

4. *Aktotwórcy:*

Starostwo Powiatowe w Wąbrzeźnie

Rodzaje akt:

– akta administracyjne (zarządzenia i wytyczne naczelnych władz III Rzeszy i własne dot. robotników przymusowych; miesięczne sprawozdania liczbowe z policyjnych akcji represyjnych prowadzonych przeciwko robotnikom porzucającym pracę; wykazy imienne robotników i wykazy młodzieży podlegającej obowiązkowi służby w organizacji Służba Pracy; doniesienia o wykroczeniach gospodarczych popełnianych przez robotników przymusowych; sprawozdania z wydajności pracy; korespondencja dot. zatrudniania i traktowania jeńców wojennych oraz więźniów; rozporządzenia i korespondencja dot. wprowadzenia ustawodawstwa antyżydowskiego)

5. J. niemiecki

6. Inwentarz kartkowy

299.

1. **Starostwo Powiatowe w Wejherowie [Das Landratsamt Neustadt]**

2. 1940–1945

3. 311 j.a.; 0,65 mb

4. *Aktotwórcy:*

Starostwo Powiatowe w Wejherowie

Rodzaje akt:

– akta administracyjne (materiały archiwalne dot. Francuzów, Włochów, Polaków, Rumunów, Jugosłowian, obywateli ZSRS i innych krajów, zatrudnionych na terenie miasta i powiatu Wejherowo; zgłoszenia pobytu pracowników z terenu ZSRS)

5. J. niemiecki

6. Inwentarz książkowy

300.

1. **Starostwo Powiatowe w Wolsztynie [Das Landratsamt Wollstein]**

2. 1939–1944

3. 7 j.a.; 0,1 mb

4. *Aktotwórcy:*

Starostwo Powiatowe w Wolsztynie

Rodzaje akt:

– akta administracyjne (pisma okólne, zarządzenia oraz korespondencja ministra spraw wewnętrznych III Rzeszy, komisarza III Rzeszy do spraw umacniania Niemczyzny, namiestnika III Rzeszy w Kraju Warty oraz innych władz zwierzchnich w sprawach majątku ludności niemieckiej powracającej na tereny przyłączone do III Rzeszy, organizacji osadnictwa niemieckiego w Kraju Warty, przymusowego przekazywania mieszkań przesiedleńcom,

odbudowy zniszczonych budynków, wzajemnych stosunków między Niemcami i Polakami; listy osób osiadłych w Kraju Warty; pisma okólne, zarządzenia i korespondencja Gestapo w Poznaniu w sprawie poszukiwania zbiegłych jeńców wojennych oraz polskich robotników, którzy porzucili miejsca pracy; listy i wykazy osób ściganych)

– materiały inne (zbiór biuletynów „Meldeblatt der Kriminalpolizeistelle Posen”)

5. J. niemiecki
 6. Inwentarz kartkowy
-

301.

1. Straż Miejska w Pabianicach [Stadtewacht Pabianitz]

2. 1941–1944
3. 225 j.a.; 0,15 mb
4. *Aktotwórcy:*
Straż Miejska w Pabianicach

Rodzaje akt:

- akta osobowe (ankiety personalne)
- materiały inne (legitymacje służbowe funkcjonariuszy Straży Miejskiej w Pabianicach)

5. J. niemiecki
 6. Inwentarz książkowy
-

302.

1. Szef Policji Bezpieczeństwa i Służby Bezpieczeństwa. Centrala Imigracyjna w Łodzi [Der Chef der Sicherheitspolizei und des SD. Einwandererzentralstelle Litzmannstadt]

2. 1939–1945
3. 3369 j.a.; 38,41 mb
4. *Aktotwórcy:*

Szef Policji Bezpieczeństwa i Służby Bezpieczeństwa. Centrala Imigracyjna w Łodzi

Rodzaje akt:

- akta osobowe (akta personalne pracowników EWZ zawierające ankiety personalne ze zdjęciem oraz korespondencją dot. przyjęć – m.in. życiorysy, podania o przyjęcie do pracy, wyciągi z rejestru skazanych, oświadczenia o przynależności narodowej i przebiegu służby – sprawy przeniesień, zwolnień, urlopów, awansów, uposażeń; akta personalne przesiedleńców, m.in. kwestionariusze osobowe, wnioski o przyznanie obywatelstwa, życiorysy, wyciągi z rejestru skazanych, tabele genealogiczne rodziny, korespondencja wraz z załączonymi dokumentami)
- akta administracyjne (zarządzenia, instrukcje, pisma okólne, sprawozdania, korespondencja Centrali Imigracyjnej w Łodzi dot. jej struktury, spraw organizacyjnych, akcji przesiedleńczej i osiedleńczej na terenach włączonych do III Rzeszy oraz w państwach okupowanych; materiały dot. polityki prowadzonej wobec Niemców przesiedlanych z Litwy, Łotwy, Estonii, Jugosławii, Besarabii, ZSRS, Francji, Grecji i Bułgarii oraz działalności komisji lotnych Centrali Imigracyjnej w Łodzi, zajmujących się sprawami rejestracji i selekcji przesiedleńców, badaniami rasowymi, przyznawaniem obywatelstwa niemieckiego, wydawaniem nakazów osiedlania głównie na terenie Kraju Warty oraz organizowaniem transportów do III Rzeszy; wykazy pracowników EWZ, w tym członków i kandydatów na członków SS;

wykazy imienne pracowników EWZ podległych mobilizacji do Wehrmachtu; lista obsady personalnej Delegatury EWZ w Paryżu; wykazy imienne przesiedleńców)

– materiały ewidencyjne (kartoteka przesiedleńców)

– materiały inne (dokumenty przesiedleńców: Arbeitsbuch, Umsiedlerausweis, Volkstumausweis oraz legitymacje służbowe pracowników EWZ)

5. J. niemiecki

6. Inwentarz książkowy

303.

1. **Szef Policji Bezpieczeństwa i Służby Bezpieczeństwa. Centrala Przesiedleńcza w Poznaniu [Der Chef der Sicherheitspolizei und des SD. Umwandererzentralstelle Posen]**

2. [1939] 1940–1941

3. 277 j.a.; 0,75 mb

4. *Aktotwórcy:*

Szef Policji Bezpieczeństwa i Służby Bezpieczeństwa. Centrala Przesiedleńcza w Poznaniu

Rodzaje akt:

– akta administracyjne (zarządzenia, dekrety i wytyczne Reichsführera SS, Głównego Urzędu Bezpieczeństwa Rzeszy, gauleitera i namiestnika Kraju Warty, i innych władz SS i policji dot. spraw: służbowych, personalnych i socjalnych; wytyczne w sprawach: organizacyjnych urzędu, pracy komórek ewidencyjno-ewakuacyjnych UWZ oraz badania przeszłości politycznej zatrudnianych polskich pracowników; materiały dot. wysiedlania Polaków i Żydów z Kraju Warty oraz osiedlania Niemców z krajów bałtyckich, Wołynia, Galicji oraz z okolic Chełma i Lublina, m.in. sprawy ucieczek przed ewakuacją i nielegalnych powrotów polskich robotników rolnych wysiedlonych na tereny III Rzeszy, zestawienia i korespondencja dot. struktury ludności oraz przygotowań do wysiedleń w poszczególnych powiatach Kraju Warty, korespondencja dot. wyłączenia z ewakuacji rodzin spokrewnionych z obywatelami III Rzeszy i osób, które złożyły wnioski o wpisanie na niemiecką listę narodową oraz niezbędnych fachowców; sprawy aresztowań i wysiedleń Polaków obciążonych politycznie, polskich policjantów i ich rodzin, tzw. osób „społecznych” oraz spolszczonych rodzin niemieckich; spisy imienne ludności polskiej sfotografowanej do celów badań rasowych; materiały dot. organizacji i działalności biur UWZ: wykazy placówek, obsada personalna, sprawy osobowe pracowników cywilnych i funkcjonariuszy urzędu)

5. J. niemiecki

6. Inwentarz kartkowy

304.

1. **Szef Policji Bezpieczeństwa i Służby Bezpieczeństwa. Centrala Przesiedleńcza w Poznaniu. Ekspozytura w Łodzi [Der Chef der Sicherheitspolizei und des SD. Umwandererzentralstelle Posen. Dienststelle Litzmannstadt]**

2. [1939] 1940–1944

3. 550 j.a.; 3,26 mb

4. *Aktotwórcy:*

Szef Policji Bezpieczeństwa i Służby Bezpieczeństwa. Centrala Przesiedleńcza w Poznaniu. Ekspozytura w Łodzi

Rodzaje akt:

- akta osobowe (akta personalne pracowników UWZ, jej delegatur oraz komisji lotnych)
 - akta administracyjne (akta Centrali Przesiedleńczej w Łodzi dot. spraw administracyjno-personalnych oraz akcji wysiedleńczej; materiały dot. organizacji i zarządzania centrali; sprawy planowania i organizowania wysiedleń na terenie Kraju Warty: sprawozdania i zestawienia obrazujące rezultaty wysiedleń, wnioski terenowych władz administracyjnych – burmistrzów, komisarzy dot. wysiedleń Polaków, wykazy imienne i listy transportowe przesiedleńców do GG oraz osób wysłanych na roboty przymusowe do III Rzeszy, wykazy imienne i materiały dot. Polaków zbiegłych lub ukrywających się przed wysiedleniem oraz poszukiwanych przez żandarmerię; sprawy germanizacji ludności polskiej, korespondencja Urzędu do spraw Rasy i Przesiedleń dot. rasowego badania, opiniowania, germanizacji i osiedlania Polaków w III Rzeszy, akta Polaków nadających się do germanizacji oraz sprawy obywateli polskich starających się o przyznanie narodowości niemieckiej; materiały archiwalne dot. obozów dla ludności polskiej: sprawozdania, meldunki, korespondencja odnośnie działalności obozów, ochrony wartowniczej, decyzje o zwolnieniu Polaków z obozów UWZ w Łodzi, wytyczne i korespondencja w sprawie utworzenia „rezerwatów” dla ludności polskiej; materiały dot. przeprowadzenia akcji osiedleńczej dla Niemców ze Wschodu na terenie Kraju Warty)
 - materiały inne (akta placówki UWZ w Zamościu dot. wysiedleń z Zamojszczyzny: raporty w sprawie akcji wysiedleńczej, podania i decyzje dot. zwolnień Polaków i Ukraińców z obozów UWZ w Zamościu, wykazy osób rekomendowanych przed wysiedleniem przez przedsiębiorstwa państwowe i prywatne; wykazy Polaków wysiedlonych lub przewidzianych do wysiedlenia z Poznania oraz z okręgów: Gdańska – Prus Zachodnich i Śląska)
5. J. niemiecki, j. polski
 6. Inwentarz kartkowy, inwentarz książkowy
-

305.

1. **Szef Policji Bezpieczeństwa i Służby Bezpieczeństwa. Urząd Imigracyjny w Lublinie. Komisja XV [Der Chef der Sicherheitspolizei und des SD. Einwandererzentralstelle – Kommission XV Lublin]**
2. 1940–1944
3. 14 j.a.; 0,4 mb
4. *Aktotwórcy:*
Szef Policji Bezpieczeństwa i Służby Bezpieczeństwa. Urząd Imigracyjny w Lublinie. Komisja XV

Rodzaje akt:

- akta administracyjne (materiały dot. stwierdzenia pochodzenia niemieckiego, wnioski o wydanie legitymacji dla osób pochodzenia niemieckiego, wnioski o wystawienie karty rozpoznawczej, przyznanie obywatelstwa niemieckiego)
5. J. niemiecki, j. polski
 6. Inwentarz książkowy
-

306.

1. **Sztafety Ochronne. Nadokrąg Południe-Wschód [Schutzstaffeln (SS). Oberabschnitt Südost]**
2. 1934–1945
3. 913 j.a.; 7,3 mb

4. *Aktotwórcy:*
Sztafety Ochronne. Nadokrąg Południe-Wschód

Rodzaje akt:

- akta osobowe (akta personalne członków SS)
 - akta administracyjne (zarządzenia i korespondencja władz centralnych oraz szczebla średniego SS, policji oraz Wehrmachtu dot. m.in. spraw organizacyjno-służbowych, tajemnicy państwowej, mobilizacji i obrony przeciwlotniczej, współpracy z Hitlerjugend, organizowania nowych jednostek w Austrii; sprawozdania z działalności; wykazy jednostek oraz plany pracy; zarządzenia i korespondencja w sprawach personalnych dot. rekrutacji do SS, odznaczeń i awansów, przeniesień i odkomenderowania do pracy w Służbie Bezpieczeństwa i Waffen-SS, urlopowania, spraw dyscyplinarnych, zezwoleń na zawarcie związku małżeńskiego; korespondencja dot. opieki nad rodzinami poległych)
 - materiały ewidencyjne (kartoteka członków SS z terenu Gliwic)
5. J. niemiecki
6. Inwentarz książkowy
-

307.

1. **Sztafety Ochronne. Nadokrąg Południe-Wschód. Kompania Sanitarna nr 24 w Opolu [Schutzstaffeln (SS). Oberabschnitt Südost. SS Sanitäts-Sturm XXIV Oppeln]**
2. 1939–1945
3. 9 j.a.; 0,07 mb
4. *Aktotwórcy:*
Sztafety Ochronne. Nadokrąg Południe-Wschód. Kompania Sanitarna nr 24 w Opolu

Rodzaje akt:

- akta osobowe (akta personalne członka SS)
 - akta administracyjne (zarządzenia dowództwa SS-Oberabschnitt Südost we Wrocławiu dot. spraw organizacyjno-personalnych, m.in. strat własnych, awansowania, wykazy imienne i meldunki o stanie osobowym; zarządzenia wyższego dowódcy SS i Policji Okręgu Südost we Wrocławiu oraz szefa Urzędu SS do spraw Rasy i Osiedleń w Pradze w kwestii opieki społecznej)
5. J. niemiecki
6. Inwentarz książkowy
-

308.

1. **Sztafety Ochronne. Nadokrąg Południe-Wschód. Pułk nr 16 we Wrocławiu [Schutzstaffeln (SS). Oberabschnitt Südost. Standarte 16 Breslau]**
2. 1933–1942
3. 7 j.a.; 0,08 mb
4. *Aktotwórcy:*
Sztafety Ochronne. Nadokrąg Południe-Wschód. Pułk nr 16 we Wrocławiu

Rodzaje akt:

- akta osobowe (akta personalne członków SS)
- akta administracyjne (rozkazy i zarządzenia Reichsführera SS i Głównego Urzędu SS, dowództwa SS Oberabschnitt Südost i SS-Abschnitt nr VI, dot. głównie spraw organizacyj-

nych; korespondencja w sprawach organizacyjno-personalnych; dziennik służbowy Pułku SS nr 16)

5. J. niemiecki
 6. Inwentarz książkowy
-

309.

1. **Sztafety Ochronne. Nadokrąg Południe-Wschód. Pułk nr 23 w Bytomiu [Schutzstaffeln (SS). Oberabschnitt Südost. Standarte 23 Beuthen]**
2. 1932–1944
3. 122 j.a.; 1,3 mb
4. *Aktotwórcy:*
Sztafety Ochronne. Nadokrąg Południe-Wschód. Pułk nr 23 w Bytomiu

Rodzaje akt:

- akta osobowe (akta personalne członków SS)
 - akta administracyjne (rozkazy i zarządzenia Reichsführera SS i Głównego Urzędu SS, dowództwa Okręgu SS Südost we Wrocławiu i dowództwa SS Okręgu Śląskiego; zarządzenia Reichsführera SS odnośnie olimpiady w Berlinie oraz dokumenty Urzędu do spraw Sportu w Bytomiu; korespondencja dot. spraw finansowych organizacyjnych i personalnych; materiały odnoszące się do powoływania członków SS do wzmocnienia policji, służb wartowniczych, ochrony obozów koncentracyjnych, obiektów wojskowych oraz przeszkolenia politycznego i wojskowego)
 - materiały ewidencyjne (kartoteki członków SS z lat 1933–1937)
5. J. niemiecki
 6. Inwentarz książkowy
-

310.

1. **Sztafety Ochronne. Nadokrąg Południe-Wschód. Pułk nr 45 w Opolu [Schutzstaffeln (SS). Oberabschnitt Südost. Standarte 45 Oppeln]**
2. 1935–1945
3. 65 j.a.; 0,5 mb
4. *Aktotwórcy:*
Sztafety Ochronne. Nadokrąg Południe-Wschód. Pułk nr 45 Opolu

Rodzaje akt:

- akta osobowe (akta personalne członków SS)
 - akta administracyjne (rozkazy i zarządzenia Reichsführera SS i Głównego Urzędu SS, dowództwa SS Oberabschnitt Südost i SS-Abschnitt nr VI dot. m.in. spraw organizacyjnych, personalnych, szkolenia wojskowego i światopoglądowego; imienne wykazy stanu osobowego oraz tzw. Letzten Söhne; korespondencja odnosząca się do kobiet przyjmowanych do pomocniczej służby SS, badania członków SS i ich narzeczonych celem wydania zezwolenia na ślub, składania meldunków o niewłaściwym zachowaniu członków SS i ich wykluczeniach; sprawy opieki nad zwolnionymi z wojska, rannymi i poszkodowanymi)
 - materiały ewidencyjne (księgi rejestracyjne kar dyscyplinarnych)
5. J. niemiecki
 6. Inwentarz książkowy
-

311.

1. **Sztafety Ochronne. Nadokrąg Południe-Wschód. Pułk nr 60 w Gołdapi [Schutzstaffeln (SS). Oberabschnitt Nordost. Standarte 60 Goldap]**
2. 1933–1939
3. 93 j.a.; 0,7 mb
4. *Aktotwórcy:*
Sztafety Ochronne. Nadokrąg Południe-Wschód. Pułk nr 60 w Gołdapi

Rodzaje akt:

- akta osobowe (akta personalne funkcjonariuszy)
 - akta administracyjne (zarządzenia, rozkazy i korespondencja w sprawach organizacyjnych i personalnych dot. wychowania sportowego, szkolenia strzeleckiego, planów służby, spraw dyscyplinarnych, umundurowania, wyposażenia pułku i udziału jednostek w obchodach świąt partyjnych; wykazy zwolnionych funkcjonariuszy; wytyczne dowódcy do spraw rasy i osiedleń dot. Kościołów: katolickiego i ewangelickiego oraz kwestii żydowskiej)
5. J. niemiecki
 6. Inwentarz książkowy
-

312.

1. **Sztafety Ochronne. Nadokrąg Południe-Wschód. Pułk nr 61 [Schutzstaffeln (SS). Gruppe Nordost. Standarte 61]**
2. 1933–1943
3. 11 j.a.; 0,3 mb
4. *Aktotwórcy:*
Sztafety Ochronne. Nadokrąg Południe-Wschód. Pułk nr 61

Rodzaje akt:

- akta administracyjne (miesięczne meldunki o stanie osobowym oraz zdrowia członków SS; korespondencja w sprawach personalnych)
 - materiały ewidencyjne (kartoteka członków SS)
5. J. niemiecki
 6. Inwentarz książkowy
-

313.

1. **Sztafety Ochronne. Nadokrąg Południe-Wschód. Pułk nr 70. Batalion nr III. Kompania nr 9 w Szprotawie [Schutzstaffeln (SS). Oberabschnitt Südost. Standarte 70. Sturmabteilung III. Sturm 9 Sprottau]**
2. 1933–1941
3. 64 j.a.; 0,4 mb
4. *Aktotwórcy:*
Sztafety Ochronne. Nadokrąg Południe-Wschód. Pułk nr 70. Batalion nr III. Kompania nr 9 w Szprotawie

Rodzaje akt:

- akta osobowe (akta personalne członków SS, ankiety kandydatów i osób przyjętych do SS)
- akta administracyjne (rozkazy i zarządzenia m.in. Reichsführera SS, Głównego Urzędu SS, dowództwa Okręgu SS Südost we Wrocławiu, dowództwa SS Abschnitt nr XXI dot. głównie

spraw organizacyjnych; materiały dot. badań rasowych; materiały dot. opinii politycznych, szkolenia bojowego i światopoglądowego, udziału w świętach partyjnych, zawodów sportowych organizowanych przez SS i SA; meldunki o stanie osobowym oraz wyposażeniu służby sanitarnej)

5. J. niemiecki
 6. Inwentarz książkowy
-

314.

1. **Sztafety Ochronne. Nadokrąg Południe-Wschód. Pułk nr 124 w Katowicach [Schutzstaffeln (SS). Oberabschnitt Südost. Standarte 124 Kattowitz]**
2. [1937] 1939–1945
3. 123 j.a.; 1,6 mb
4. *Aktotwórcy:*
Sztafety Ochronne. Nadokrąg Południe-Wschód. Pułk nr 124 w Katowicach

Rodzaje akt:

- akta osobowe (ankiety personalne członków NSDAP i Deutsche Volksliste, akta personalne członków SS oraz członków SS przeniesionych do SA)
 - akta administracyjne (rozkazy i zarządzenia Reichsführera SS i Głównego Urzędu SS, Dowództwa i Zarządu SS-Oberabschnitt Südost we Wrocławiu oraz Dowództwa Pułku SS nr 124; korespondencja w sprawach gospodarczych, finansowych oraz zmiany miejsc podległych jednostek)
5. J. niemiecki
 6. Inwentarz książkowy
-

315.

1. **Sztafety Ochronne. Nadokrąg Południe-Wschód we Wrocławiu [Schutzstaffeln (SS). Oberabschnitt Südost Breslau]**
2. 1940–1944
3. 104 j.a.; 0,5 mb
4. *Aktotwórcy:*
Sztafety Ochronne. Nadokrąg Południe-Wschód we Wrocławiu

Rodzaje akt:

- akta osobowe (akta personalne oraz ankiety członków SS i kandydatów do SS)
 - akta administracyjne (korespondencja w sprawach personalnych, wykazy członków i kandydatów do SS)
 - materiały inne (tymczasowe legitymacje SS)
5. J. niemiecki
 6. Inwentarz książkowy
-

316.

1. **Sztafety Ochronne. Nadokrąg w Poznaniu [Schutzstaffeln (SS). Oberabschnitt Posen]**
2. [1933] 1939–1945
3. 1263 j.a.; 4 mb

4. *Aktotwórcy:*

Sztafety Ochronne. Nadokrąg w Poznaniu

Rodzaje akt:

- akta osobowe (akta i ankiety personalne kandydatów do SS i członków SS)
- akta administracyjne dot. zarządzeń i wytyczne Reichsführera SS i Głównego Urzędu SS w Berlinie; zarządzenia Dowództwa Okręgu SS Warta-Poznań; dokumentacja dot. spraw organizacyjno-personalnych (zarządzenia i wnioski dot. przyznawania odznaczeń wojennych, awansowania, obsady stanowisk, przeniesień służbowych oficerów SS); sprawy personalne kobiet zatrudnionych w SS; materiały dot. szkolenia wojskowego oficerów i podoficerów SS, przyjmowania volksdeutschów, pracowników cywilnych do SS; wykazy członków SS; materiały dot. różnych pułków SS (nr. 109, 110, 111, 112, 113, 114); zarządzenia i korespondencja dot. spraw sportu, deklaracje o wstąpieniu do organizacji sportowej SS; korespondencja dot. opieki nad rodzinami poległych członków SS

5. J. niemiecki

6. Inwentarz książkowy

317.

1. **Sztafety Ochronne. Pułk nr 9 w Szczecinie [Schutzstaffeln (SS). Standarte 9 Stettin]**

2. 1933–1943

3. 183 j.a.; 0,62 mb

4. *Aktotwórcy:*

Sztafety Ochronne. Pułk nr 9 w Szczecinie

Rodzaje akt:

- akta osobowe (akta personalne funkcjonariuszy SS)
- akta administracyjne (rozkazy wewnętrzne, raporty dzienne dot. stanu personalnego, awansów, zwolnień, przeniesień do innych jednostek, korespondencja w sprawach dyscyplinarnych)

5. J. niemiecki

6. Inwentarz książkowy

318.

1. **Sztafety Ochronne. Pułk nr 12 w Żarach [Schutzstaffeln (SS). Standarte 12 Sorau]**

2. 1933–1943

3. 37 j.a.; 0,15 mb

4. *Aktotwórcy:*

Sztafety Ochronne. Pułk nr 12 w Żarach

Rodzaje akt:

- akta osobowe (akta personalne oraz ankiety personalne członków SA)

5. J. niemiecki

6. Inwentarz książkowy

319.

1. **Sztafety Ochronne. Straż Wiejska w Lublinie. Inspekcja w Zamościu [Schutzstaffeln (SS) Landwacht Lublin. Inspektion Nord-Zamość]**
2. 1943–1944
3. 8 j.a.; 0,06 mb
4. *Aktotwórcy:*
Sztafety Ochronne. Straż Wiejska w Lublinie. Inspekcja w Zamościu

Rodzaje akt:

- akta osobowe (kwestionariusze członków Straży Wiejskiej SS)
 - akta administracyjne (zarządzenia dowódcy SS i policji w dystrykcie lubelskim odnośnie regulaminu służbowego, stosowania kar służbowych wobec członków Straży Wiejskiej SS w Lublinie, korespondencja dot. dostaw amunicji, zbiegłych więźniów, wynagrodzeń za ujęcie Żydów, kursów szkoleniowych, postępowań karnych przeciwko członkom Straży Wiejskiej SS; wykazy członków Straży Wiejskiej SS)
 - materiały inne (wyroki Sądu Policyjnego SS nr VI w Lublinie)
5. J. niemiecki, j. polski
 6. Inwentarz książkowy
-

320.

1. **Tajna Policja Państwowa. Oddział w Ciechanowie/Płocku [Geheime Staatspolizei. Staatspolizeistelle Zichenau/Schröttersburg]**
2. 1939–1945
3. 13167 j.a.; 67,4 mb
4. *Aktotwórcy:*
Tajna Policja Państwowa. Oddział w Ciechanowie/Płocku

Rodzaje akt:

- akta osobowe (akta Polaków, Żydów, Niemców, volksdeutsche oraz osób innych narodowości aresztowanych lub inwigilowanych na terenie rejencji ciechanowskiej za przynależność do organizacji konspiracyjnych, za ucieczki z miejsca pracy przymusowej, nielegalne przekraczanie granicy GG i III Rzeszy oraz za przestępstwa gospodarcze)
 - akta administracyjne (sprawy inwigilacyjne zbiegłych sowieckich jeńców wojennych; sprawy dot. eksterminacji Żydów i Polaków; rozporządzenia okólne dot. m.in. posiadania radioodbiorników, organizacji obozów pracy wychowawczej, związków i organizacji kościelnych, postępowania z nielegalną literaturą i ulotkami; korespondencja w sprawach prowadzonych przez Gestapo)
 - materiały ewidencyjne (księgi podawcze Gestapo za lata 1941–1944; kartoteka osób inwigilowanych i aresztowanych przez Gestapo, kartoteka agentów wywiadów innych państw oraz kartoteka akcji partyzanckich)
5. J. niemiecki, j. polski
 6. Inwentarz książkowy
-

321.

1. **Tajna Policja Państwowa. Oddział w Ciechanowie. Policja Kryminalna [Staatliche Polizeistelle. Kriminalpolizei Zichenau]**
2. 1940–1945
3. 33 j.a.; 0,4 mb
4. *Aktotwórcy:*
Tajna Policja Państwowa. Oddział w Ciechanowie. Policja Kryminalna

Rodzaje akt:

- akta dochodzeniowe w sprawach kryminalnych
 - akta administracyjne (raporty, meldunki, korespondencja i sprawozdania dot. działalności oddziałów partyzanckich oraz band, zabójstw, wypadków, zaginięć itp.; biuletyny informacyjne komendanta Policji Bezpieczeństwa rejencji w Królewcu; radiotelegramy oraz zbiorcze listy dot. osób poszukiwanych za różne przestępstwa; zawiadomienia więzienia w Płocku o przyjęciu osób aresztowanych)
 - materiały ewidencyjne (dziennik rejestracyjny spraw załatwianych i prowadzonych przez Policję Kryminalną w Ciechanowie za 1940 r.)
5. J. niemiecki
 6. Inwentarz książkowy
-

322.

1. **Tajna Policja Państwowa. Oddział w Düsseldorfie [Geheime Staatspolizei. Staatspolizeistelle Düsseldorf]**
2. 1933–1944
3. 824 j.a.; 2,1 mb
4. *Aktotwórcy:*
Tajna Policja Państwowa w Düsseldorfie

Rodzaje akt:

- akta spraw dochodzeniowych przeciwko Polakom podejrzanym o sabotaż, porzucenie pracy, nielegalne przekroczenie granicy, nienoszenie oznaczenia „P”, utrzymywanie niedozwolonych stosunków z ludnością niemiecką, kontakty z jeńcami wojennymi, słuchanie zagranicznych rozgłośni, przynależność do polskiej konspiracji, wypowiedzi antyniemieckie
 - akta administracyjne (dokumenty dot. zbiegłych jeńców polskich z Roboczego Batalionu Budowlanego w Essen)
 - materiały inne (wyroki Sądu Wojennego Rzeszy w sprawach karnych przeciwko Polakom oskarżonym m.in. o szpiegostwo i przygotowania do zdrady stanu)
5. J. niemiecki, j. polski
 6. Inwentarz kartkowy, inwentarz książkowy
-

323.

1. **Tajna Policja Państwowa. Oddział w Gdańsku [Geheime Staatspolizei. Staatspolizeistelle Danzig]**
2. [1935] 1939–1945
3. 11 j.a.; 0,13 mb

4. *Aktotwórcy:*

Tajna Policja Państwowa. Oddział w Gdańsku

Rodzaje akt:

- akta administracyjne (przepisy, zarządzenia, odpisy ustaw, wycinki z dzienników ustaw, rozkazy tygodniowe dot. spraw personalnych, awansów, przydziałów służbowych, służby przeciwlotniczej, materiały odnośnie organizacji Tajnej Policji Państwowej w Okręgu Gdańskim; akta spraw dochodzeniowych)
- materiały ewidencyjne (kartoteka osób aresztowanych w latach 1941–1943, m.in. za szpiegostwo, sabotaż, nielegalny handel, porzucenie pracy, przynależność do organizacji antyhitlerowskich)

5. J. niemiecki

6. Inwentarz książkowy

324.

1. **Tajna Policja Państwowa. Oddział w Grudziądzu. Ekspozytura w Rypinie [Geheime Staatspolizei. Staatspolizeistelle Graudenz. Aussendienststelle Rippin]**

2. 1940–1944

3. 2 j.a.; 0,02 mb

4. *Aktotwórcy:*

Tajna Policja Państwowa. Oddział w Grudziądzu. Ekspozytura w Rypinie

Rodzaje akt:

- akta administracyjne (protokoły przesłuchań osób podejrzanych o nielegalne posiadanie broni oraz działalność w polskim podziemiu; rozliczenia finansowe dot. wydatków służbowych)

5. J. niemiecki

6. Spis zdawczo-odbiorczy

325.

1. **Tajna Policja Państwowa. Oddział w Inowrocławiu [Geheime Staatspolizei. Staatspolizeistelle Hohensalza]**

2. 1940–1944

3. 18 j.a.; 0,12 mb

4. *Aktotwórcy:*

Tajna Policja Państwowa. Oddział w Inowrocławiu

Rodzaje akt:

- akta osobowe (akta personalne funkcjonariuszy Gestapo)
- akta administracyjne (pisma okólne dot. korzystania z kolei przez Polaków, aresztowania osób powracających z GG, korespondencja dot. zagubień broni służbowej, kradzieży rowerów, szkoleń strzeleckich, zamówień i rozliczeń finansowych, poległych członków SS, konfiskaty mienia, aresztowań, sabotaży; materiały dochodzeniowe)
- materiały ewidencyjne (kartoteka weterynarzy polskich, białoruskich, ukraińskich)

5. J. niemiecki, j. polski

6. Inwentarz książkowy

326.

1. **Tajna Policja Państwowa. Oddział w Katowicach [Geheime Staatspolizei. Staatspolizeistelle Kattowitz]**
2. 1940–1944
3. 8 j.a.; 0,07 mb
4. *Aktotwórcy:*
Tajna Policja Państwowa. Oddział w Katowicach

Rodzaje akt:

- akta osobowe (ankiety personalne o wynikach przydatności kandydatów do pracy, kwestionariusze personalne pracowników Gestapo w Katowicach i podległych placówek)
 - akta administracyjne (specjalne zarządzenia służbowe dot. spraw organizacyjnych, finansowych, kontroli mieszkań, odzieży służbowej, wniosków urlopowych, zajęć sportowych, zachowania drogi służbowej, podróży służbowych, obchodzenia dnia policji niemieckiej; struktura organizacyjna placówki Gestapo w Katowicach; akta dochodzeniowe w sprawie Polki osadzonej w KL Ravensbrück)
5. J. niemiecki
 6. Inwentarz książkowy
-

327.

1. **Tajna Policja Państwowa. Oddział w Łodzi. Ekspozytura w Sieradzu [Geheime Staatspolizei. Staatspolizeistelle Litzmannstadt. Aussendienststelle Schieratz]**
2. 1940–1944
3. 51 j.a.; 0,4 mb
4. *Aktotwórcy:*
Tajna Policja Państwowa. Oddział w Łodzi. Ekspozytura w Sieradzu

Rodzaje akt:

- akta administracyjne (korespondencja dot. przypadków dezercji, uciezek więźniów z KL Auschwitz, zbiegłych polskich robotników przymusowych oraz sowieckich jeńców wojennych, aresztowań Żydów, spraw kościelnych, wpisania na niemiecką listę narodową, utrzymywania niedozwolonych stosunków pomiędzy Niemcami a Polakami, sabotaży, pożarów, napadów, dostarczania kontyngentów, zgonów Polaków w obozach koncentracyjnych; protokoły przesłuchań osób aresztowanych, anonimy, ostrzeżenia policyjne)
 - materiały inne (wyroki Sądu Specjalnego przy Sądzie Krajowym w Kaliszu)
5. J. niemiecki, j. polski
 6. Inwentarz książkowy
-

328.

1. **Tajna Policja Państwowa. Oddział w Opolu [Geheime Staatspolizei. Polizeistelle Oppeln]**
2. 1934–1942
3. 5 j.a.; 0,1 mb
4. *Aktotwórcy:*
Tajna Policja Państwowa. Oddział w Opolu

Rodzaje akt:

- akta administracyjne (wnioski paszportowe ze zdjęciem obywateli różnych narodowości z lat 1938–1939; protokoły posiedzeń dot. niemieckiej listy narodowej oraz korespondencja w sprawie nadawania obywatelstwa niemieckiego prowadzona między starostwami a pełnomocnikami Policji Bezpieczeństwa i Służby Bezpieczeństwa w Błachowni, Lublińcu i Opolu z lat 1941–1942; materiały dot. działalności Gestapo w zwalczaniu ruchu komunistycznego i antyfaszystowskiego na Śląsku w latach 1934–1944; korespondencja, meldunki i raporty)
 - materiały ewidencyjne (kartoteka osób znajdujących się w ewidencji SD z lat 1936–1940)
5. J. niemiecki
 6. Inwentarz książkowy
-

329.

1. **Tajna Policja Państwowa. Oddział w Poznaniu [Geheime Staatspolizei. Staatspolizeistelle Posen]**
2. 1939–1945
3. 31 j.a.; 0,22 mb
4. *Aktotwórcy:*
Tajna Policja Państwowa. Oddział w Poznaniu

Rodzaje akt:

- akta dochodzeniowe przeciwko Polakom oskarżonym m.in. o przynależność do konspiracji, uchylanie się od pracy
 - akta administracyjne (zarządzenia, okólniki dot. zawierania związków małżeńskich przez członków SS, naruszania dyscypliny służbowej, sądownictwa SS i policji, prawa karnego wobec Polaków i Żydów, traktowania osób powracających nielegalnie z GG, korespondencja dot. osób starających się o zatrudnienie w Gestapo, meldunki o zbiegłych więźniach i jeńcach wojennych; wykaz placówek Gestapo z uwzględnieniem ich kolejnych kierowników, struktur organizacyjnych poszczególnych wydziałów Gestapo w Poznaniu i podległych placówek w Jarocinie, Lesznie, Środzie Wielkopolskiej, Kościanie; wykaz obozów jenieckich i polskich organizacji konspiracyjnych; listy osób poszukiwanych przez Gestapo w Poznaniu)
5. J. niemiecki, j. polski
 6. Inwentarz książkowy
-

330.

1. **Tajna Policja Państwowa. Oddział w Poznaniu. Ekspozytura w Lesznie [Geheime Staatspolizei. Staatspolizeileitstelle Posen. Aussendienststelle Lissa]**
2. 1939–1944
3. 5 j.a.; 0,07 mb
4. *Aktotwórcy:*
Tajna Policja Państwowa. Oddział w Poznaniu. Ekspozytura w Lesznie

Rodzaje akt:

- akta administracyjne (zarządzenia służbowe placówki Gestapo w Poznaniu dot. spraw personalnych, organizacyjnych, podróży służbowych, wysyłek i opłat pocztowych, wypadków samochodowych, urlopów, zbiórki na pomoc zimową 1940/1941; korespondencja dot. zbiegłych polskich jeńców wojennych, robotników przymusowych, więźniów, dezertersów, akta

dochodzeniowe dot. utrzymywania niedozwolonych stosunków pomiędzy Polakami a Niemcami, porzucenia pracy; listy osób poszukiwanych przez Gestapo w Poznaniu)

5. J. niemiecki
 6. Inwentarz książkowy
-

331.

1. **Tajna Policja Państwowa. Oddział w Szczecinie [Geheime Staatspolizei. Staatspolizeistelle Stettin]**
2. 1939–1941
3. 4 j.a.; 0,12 mb
4. *Aktotwórcy:*
Tajna Policja Państwowa. Oddział w Szczecinie

Rodzaje akt:

– akta administracyjne (rozkazy i informacje przeznaczone do użytku służbowego za lata 1939–1941; raporty dzienne dot. osób zatrzymanych za lata 1939–1940)

5. J. niemiecki
 6. Inwentarz książkowy
-

332.

1. **Tajna Policja Polowa. Dywizja 30 Nancy [Gruppe Geheime Feldpolizei 30. Nancy]**
2. 1940–1944
3. 40 j.a.; 0,5 mb
4. *Aktotwórcy:*
Tajna Policja Polowa. Dywizja 30 Nancy

Rodzaje akt:

– akta administracyjne (spis placówek Tajnej Policji Polowej w obrębie dowództwa wojskowego we Francji według stanu na 15 II 1942 r.; dzienne plany służbowe Sonderkommando Tajnej Policji Polowej za okres 8 VII 1941 r.–12 VII 1942 r. o stanie parku samochodowego oraz dokumenty dot. taboru samochodowego i stanu zaopatrzenia Geheime Feldpolizei West; wykaz osób zatrudnionych w Tajnej Policji Polowej; akta dochodzeniowe przeciwko obywatelom francuskim oraz Niemcom oskarżonym o działalność antyhitlerowską, szpiegostwo i propagandę na rzecz Anglii, sabotaż, nielegalne posiadanie broni, rozpowszechnianie ulotek, fałszowanie dokumentów, udzielanie pomocy jeńcom wojennym, dezercję z armii niemieckiej, wstąpienie do armii Charlesa de Gaulle’a oraz przestępstwa kryminalne)

5. J. niemiecki
 6. Inwentarz książkowy
-

333.

1. **Tajna Policja Polowa. Dywizja 723 Białoruś [Geheime Feldpolizei 723. Weissrussland]**
2. 1941–1945
3. 19 j.a.; 0,22 mb

4. *Aktotwórcy:*

Tajna Policja Polowa. Dywizja 723 Białoruś

Rodzaje akt:

- akta osobowe (akta personalne członków 723 Grupy Tajnej Policji Polowej, akta personelu pomocniczego)
- akta administracyjne (odpisy zarządzeń Naczelnego Dowództwa Wojsk Lądowych i Naczelnego Dowództwa Sił Zbrojnych, wnioski o awanse i odznaczenia, listy płac, rozliczenia za wyżywienie, wykazy poszukiwanych dezertersów oraz zaginionych żołnierzy, sprawozdania miesięczne z działalności 723 Grupy Tajnej Policji Polowej)

5. J. niemiecki, j. rosyjski

6. Inwentarz książkowy

334.

1. **Urząd do spraw Mniejszości Niemieckiej [Volksdeutsche Mittelstelle (VoMi)]**

2. 1939–1945

3. 12 mb

4. *Aktotwórcy:*

Urząd do spraw Mniejszości Niemieckiej

Rodzaje akt:

- materiały ewidencyjne (kartoteka Urzędu do spraw Mniejszości Niemieckiej koordynującego działalność ośrodków Niemczyzny poza granicami III Rzeszy i zajmującego się sprowadzaniem etnicznych Niemców i obywateli III Rzeszy rozproszonych po świecie: Niemców przesiedlanych głównie z terenu Dobrudży, Bukowiny, Besarabii oraz sporadycznie z Litwy, Wołynia, Ukrainy)

5. J. niemiecki

6. Indeksy

335.

1. **Urząd Dystryktu Galicyjskiego [Amt des Distrikts Galizien]**

2. 1941–1944

3. 64 j.a.; 0,2 mb

4. *Aktotwórcy:*

Urząd Dystryktu Galicyjskiego

Rodzaje akt:

- akta osobowe (akta personalne pracowników sądownictwa i więziennictwa)
- akta administracyjne (projekt rozporządzenia w przedmiocie pobierania opłat za odpisy z niemieckich ksiąg USC, zarządzenie dot. domowego uboju zwierząt hodowlanych, korespondencja w sprawach personalnych, administracyjnych, finansowych, przydziału broni służbowej dla pracowników wymiaru sprawiedliwości, zawieszenia czynności i ewakuacji sądów z dystryktu galicyjskiego; wykaz osobowy starostów powiatowych, wykaz urzędników i pracowników oddelegowanych na teren dystryktu galicyjskiego)

5. J. niemiecki, j. polski, j. ukraiński

6. Inwentarz kartkowy

336.

1. **Urząd Dystryktu Krakowskiego [Amt des Distrikts Krakau]**
2. 1939–1945
3. 491 j.a.; 3,8 mb
4. *Aktotwórcy:*
Urząd Dystryktu Krakowskiego

Rodzaje akt:

- osobowe (akta personalne pracowników Wydziału Gospodarki)
 - akta administracyjne (zarządzenia szefa oraz gubernatora dystryktu krakowskiego dot. przejęcia administracji przez władze cywilne, używania w korespondencji urzędowej i prywatnej określenia „Die Burg zu Krakau”, opieki nad grobami wojennymi, zachowania się w stosunku do ludności polskiej, konfiskaty mienia, obowiązku noszenia przez Żydów gwiazdy Dawida, zamknięcia szkół żydowskich, odśnieżania ulic przez Polaków i Żydów, szczyptę ochronnych przeciwko tyfusowi, okólniki oraz korespondencja dot. spraw przemysłowych i finansowych, zaprowiantowania pracowników podczas podróży służbowych, ubezpieczeń społecznych, mieszkalnictwa, zaopatrzenia w węgiel, uregulowania godzin służbowych dla urzędników i pracowników, działalności kulturalnej NSDAP w Krakowie, przemianowania ulic i placów w Krakowie, sprawozdania sytuacyjne i statystyczne urzędów pracy w dystrykcie krakowskim, wykaz starostów powiatowych w dystrykcie krakowskim; listy zakładów przemysłowych; listy transportowe osób wysłanych do pracy przymusowej w III Rzeszy)
 - materiały inne (mapy gospodarcze i demograficzne)
5. J. niemiecki, j. polski
 6. Inwentarz kartkowy
-

337.

1. **Urząd Dystryktu Lubelskiego [Amt des Distrikts Lublin]**
2. [1929] 1939–1944 [1945]
3. 207 j.a.; 1,1 mb
4. *Aktotwórcy:*
Urząd Dystryktu Lubelskiego

Rodzaje akt:

- akta osobowe (akta personalne pracowników urzędu zatrudnionych w Wydziale Sprawiedliwości)
 - akta administracyjne (sprawozdania sytuacyjne i korespondencja z podległymi jednostkami administracyjnymi, aparatem policyjnym i instancjami sądowymi o sytuacji politycznej, gospodarczej i kryminalnej; korespondencja w sprawie przesiedlenia volksdeutschów; korespondencja w sprawach personalnych, wnioski o wydanie legitymacji dla osób pochodzenia niemieckiego, wykazy Niemców, volksdeutschów, Polaków zatrudnionych w Urzędzie Dystryktu Lubelskiego i podporządkowanych mu instytucjach)
 - materiały inne (legitymacje służbowe Policji Polskiej w Puławach)
5. J. niemiecki, j. polski
 6. Inwentarz kartkowy, inwentarz książkowy
-

338.

1. **Urząd Dystryktu Radomskiego [Amt des Distrikts Radom]**
2. 1939–1944
3. 39 j.a.; 0,2 mb
4. *Aktotwórcy:*
Urząd Dystryktu Radomskiego

Rodzaje akt:

- akta administracyjne (zarządzenia rządu GG, sprawozdania komendanta Policji Bezpieczeństwa i Służby Bezpieczeństwa w Radomiu z sytuacji wojskowej i politycznej oraz korespondencja gubernatora Urzędu Dystryktu Radomskiego dot. spraw gospodarczych, finansowych i porządkowych; materiały dot. spraw osobowych – wykazy starostów dystryktu radomskiego oraz urzędników poszczególnych wydziałów Urzędu Dystryktu Radomskiego, m.in. listy płac pracowników więzienia w Piotrkowie Trybunalskim)
5. J. niemiecki, j. polski
 6. Inwentarz kartkowy, inwentarz książkowy
-

339.

1. **Urząd Dystryktu Warszawskiego [Amt des Distrikts Warschau]**
2. 1940–1945
3. 48 j.a.; 0,3 mb
4. *Aktotwórcy:*
Urząd Dystryktu Warszawskiego

Rodzaje akt:

- akta osobowe (akta personalne urzędników przy Wyższym Sądzie Niemieckim)
 - akta administracyjne (zarządzenia, okólniki, sprawozdania, wytyczne dot. m.in. sytuacji politycznej, gospodarczej i społecznej z marca 1942 r., zwiększenia dotacji na wynagrodzenie dla konfidentów, ustalenia zasad przesłuchiwanie wojskowych przez sądy powszechne, meldunki i protokoły przesłuchań strażników oraz więźniów, opinia w sprawie zamknięcia Polskich Zakładów Konfekcyjnych w Warszawie, załącznik do protokołu nadzwyczajnej kontroli kasy urzędu gubernatora dystryktu; sprawy budżetowe i gospodarcze; materiały dot. polskich firm działających na terenie Warszawy, spisy niemieckich pracowników Urzędu Dystryktu Warszawskiego)
 - materiały inne (sprawy dochodzeniowo-karne przeciwko Polakom oskarżonym o działalność podziemną oraz postępowania karne przeciwko zakładom polskim i niemieckim w sprawie pobierania zawyżonych opłat za towary)
5. J. niemiecki, j. polski
 6. Inwentarz kartkowy
-

340.

1. **Urząd Obrony w obrębie Generalnego Gubernatorstwa w Krakowie [Abwehrstelle in Wehrkreis Generalgouvernement Krakau]**
2. 1944
3. 2 j.a.; 0,02 mb
4. *Aktotwórcy:*
Urząd Obrony w obrębie Generalnego Gubernatorstwa w Krakowie

Rodzaje akt:

– akta administracyjne (korespondencja w sprawie działalności polskich organizacji politycznych wraz z tłumaczeniami na j. niemiecki wyciągami artykułów z prasy podziemnej: „Dziennik Polski”, „Wiadomości”, „Kraj”, „Tygodnik Polski”, „Małopolski Biuletyn Informacyjny”); relacje dot. nastrojów panujących wśród ludności na terenie GG)

5. J. niemiecki, j. polski
 6. Inwentarz książkowy
-

341.

1. Urząd Opieki i Zaopatrzenia Sił Zbrojnych Sztafet Ochronnych w Poznaniu [Der Fürsorge und Versorgungsamt der Waffen SS Posen]

2. 1939–1944
3. 20 j.a.; 0,2 mb
4. *Aktotwórcy:*

Urząd Opieki i Zaopatrzenia Sił Zbrojnych Sztafet Ochronnych w Poznaniu

Rodzaje akt:

– akta osobowe (akta personalne pracowników i funkcjonariuszy)
– akta administracyjne (rozkazy, zarządzenia i wytyczne Reichsführera SS, szefa Hauptfürsorge und Versorgungsamt w Berlinie dot. m.in. wyjazdów zagranicznych, opieki nad członkami SS, urlopów itp.; sprawozdania miesięczne oficerów SS zajmujących się sprawami opieki i zaopatrzenia z okręgów: Gdańsk, Poznań i Wrocław; plany dzienne służby, wykazy pracowników, wytyczne i korespondencja w kwestii stałych zapomóg udzielanych rannym i poszkodowanym na froncie członkom SS, wykazy osób wytypowanych do leczenia sanatoryjnego)

5. J. niemiecki
 6. Inwentarz książkowy
-

342.

1. Urząd Pracy w Krakowie. Obozy przy ulicach Wąskiej i Sokolskiej [Arbeitsamt Krakau. Lager Wąska, Lager Sokolska]

2. 1939–1944
3. 23 j.a.; 53,95 mb
4. *Aktotwórcy:*

Urząd Pracy w Krakowie. Obozy przy ulicach Wąskiej i Sokolskiej

Rodzaje akt:

– akta administracyjne (wykazy dzienne dot. stanu liczebnego transportów pracowników wykwalifikowanych i rolnych przybyłych do obozów przy ul. Sokolskiej i Wąskiej w Krakowie)
– materiały ewidencyjne (kartoteka osobowa Urzędu Pracy w Krakowie zawierająca dane o osobach wysłanych z poszczególnych powiatów dystryktu krakowskiego do pracy przymusowej w III Rzeszy za pośrednictwem ww. urzędu)

5. J. niemiecki
 6. Inwentarz kartkowy
-

343.

1. **Urząd Pracy w Lublinie [Arbeitsamt Lublin]**
2. 1943–1944
3. 4 j.a.; 0,05 mb
4. *Aktotwórcy:*

Rodzaje akt:

- akta administracyjne (wykazy niemieckich przesiedleńców, rodzin niemieckich w Lublinie i Budzynie, zestawienie samodzielnych niemieckich zakładów w Zamościu)
5. J. niemiecki
 6. Inwentarz książkowy
-

344.

1. **Urząd Pracy w Łodzi [Arbeitsamt Litzmannstadt]**
2. 1940–1944
3. 3 j.a.; 0,07 mb
4. *Aktotwórcy:*

Urząd Pracy w Łodzi

Rodzaje akt:

- akta administracyjne (korespondencja dot. m.in. zakładów zbrojeniowych, ochotników do Wehrmachtu i Policji Pomocniczej, wykazy członków Hilfspolizei, wykazy osób zatrudnionych w Urzędzie Pracy w Łodzi)
 - materiały inne (egzemplarze biuletynu „Mitteilungen des Beauftragten für den Vierjahresplan der Generalbevollmächtigte für den Arbeitseinsatz” za lata 1942–1944)
5. J. niemiecki
 6. Inwentarz książkowy
-

345.

1. **Urząd Pracy w Warszawie. Obóz przy ulicy Skaryszewskiej [Arbeitsamt Warschau. Lager Skaryszewska]**
2. 1940–1944
3. 241 j.a.; 10,1 mb
4. *Aktotwórcy:*

Urząd Pracy w Warszawie. Obóz przy ulicy Skaryszewskiej

Rodzaje akt:

- akta administracyjne (listy transportowe robotników przymusowych wywiezionych do III Rzeszy zawierające: imię i nazwisko, datę urodzenia oraz miejsce zamieszkania robotnika, datę skierowania do pracy przez Urząd Pracy w Warszawie, nr transportu oraz nazwę docelowego Urzędu Pracy w Rzeszy; korespondencja dot. robotników przymusowych)
5. J. niemiecki
 6. Inwentarz kartkowy
-

346.

1. **Więzienie dla jeńców Wehrmachtu w Dubnie [Kriegswehrmachtsgefängnis Dubno]**
2. 1943–1944
3. 14 j.a.; 0,02 mb
4. *Aktotwórcy:*
Więzienie dla jeńców Wehrmachtu w Dubnie

Rodzaje akt:

- akta osobowe (akta personalne więźniów)
 - akta administracyjne (dalekopisy w sprawie przekazania 4 więźniów – członków SS z więzienia dla jeńców Wehrmachtu do więzienia policji i SS w Kijowie; nakazy zatrzymania członków SS, podejrzanych o różne wykroczenia, np. dezercję)
5. J. niemiecki
 6. Inwentarz kartkowy
-

347.

1. **Wyższy Dowódca SS i Policji Okręgu Południe-Wschód Wrocław [Der Höhere SS und Polizeiführer Südost Breslau]**
2. 1940–1945
3. 40 j.a.; 0,4 mb
4. *Aktotwórcy:*
Wyższy Dowódca SS i Policji Okręgu Południe-Wschód Wrocław

Rodzaje akt:

- akta administracyjne (zarządzenia i korespondencja dot. umacniania Niemczyzny na Śląsku oraz w Okręgu Sudeckim, zaciągu członków niemieckiej listy narodowej do Waffen-SS oraz osiedlania przybyszów z Rosji; sprawy przydzielania Niemcom gospodarstw na terenie Protektoratu, wykazy przesiedleńców z Estonii i Litwy; korespondencja dot. traktowania cudzoziemców, nadawania obywatelstwa niemieckiego, wydawania kart rozpoznawczych itp.; sprawozdania z inspekcji przeprowadzonej w Okręgu Sudeckim; meldunki dot. zwalczania polskiego podziemia; materiały dot. spraw personalnych, w tym postępowań dyscyplinarnych, awansów, odznaczeń; wykazy oficerów, podoficerów i szeregowych pracowników Policji Porządkowej przyjętych do SS)
5. J. niemiecki
 6. Inwentarz książkowy
-

348.

1. **Wyższy Dowódca SS i Policji w Krakowie [Der Höhere SS und Polizeiführer Krakau]**
2. 1944–1945
3. 7 j.a.; 0,06 mb
4. *Aktotwórcy:*
Wyższy Dowódca SS i Policji w Krakowie

Rodzaje akt:

- akta osobowe (akta personalne generała SS dr. Herberta Böttchera)
- akta administracyjne (korespondencja dot. opieki nad rannymi członkami SS i policji, postępowań dyscyplinarnych, wnioski o odznaczenie Wojennym Krzyżem Zasługi I klasy z mieczami)

– materiały ewidencyjne (kartoteka osobowa funkcjonariuszy policji niemieckiej przeniesionych do Krakowa)

5. J. niemiecki
 6. Inwentarz książkowy
-

349.

1. **Wyższy Dowódca SS i Policji Wschód [Der Höhere SS und Polizeiführer Ost]**
2. 1939–1945
3. 19 j.a.; 0,1 mb
4. *Aktotwórcy:*
Wyższy Dowódca SS i Policji Wschód

Rodzaje akt:

– akta administracyjne (korespondencja, zarządzenia, instrukcje, meldunki, raporty, radiogramy dot. m.in. działalności i struktury Der Höhere SS und Polizeiführer Ost, zwalczania polskiego podziemia, regulacji pobytu polskich robotników przymusowych na obszarach włączonych do III Rzeszy, ustanowienia pomocniczej służby policyjnej urzędników, ustanowienia zakresu czynności dla Policji Porządkowej i Policji Bezpieczeństwa, wykazy jednostek i instytucji administracji cywilnej i wojskowej podległych wyższemu dowódcy SS i policji; sprawy osobowe; rozkaz przeniesienia oficerów SS na inne stanowiska, lista pracowników urzędu Wyższego Dowódcy SS i Policji Wschód; książka raportów dziennych oficera dyżurnego prowadzona od 24 XII 1943 r. do 18 XI 1944 r.)

5. J. niemiecki
 6. Inwentarz książkowy
-

350.

1. **Wyższy Sąd Krajowy w Poznaniu [Oberlandesgericht Posen]**
2. 1939–1945
3. 60 j.a.; 1 mb
4. *Aktotwórcy:*
Wyższy Sąd Krajowy w Poznaniu

Rodzaje akt:

– akta administracyjne (zbiór wyroków za lata 1941–1944 w sprawach Polaków oskarżonych o zdradę stanu; zbiór kopii aktów oskarżenia sporządzonych przez nadprokuratury przy sądach specjalnych w Poznaniu, Łodzi, Kaliszu, Włocławku i Inowrocławiu w sprawach kierowanych do rozpoznania odpowiednio: przed Sądem Specjalnym w Poznaniu, Sądem Specjalnym w Łodzi, Sądem Specjalnym w Kaliszu, Sądem Specjalnym we Włocławku i Inowrocławiu dot. głównie wykroczeń gospodarczych i kryminalnych; zbiór nakazów karnych Sądu Obwodowego we Wrześni)

– materiały inne (zbiór wycinków prasowych o wyrokach Sądu Specjalnego w Poznaniu, Łodzi, Kaliszu, Włocławku, Inowrocławiu, Sądu Obwodowego w Ostrowie Wielkopolskim, w Kościanie i Mogilnie)

5. J. niemiecki
 6. Inwentarz kartkowy
-

351.

1. **Zarząd Getta w Łodzi [Ghettoverwaltung Litzmannstadt]**

2. 1940–1944

3. 3 j.a.; 0,05 mb

4. *Aktotwórcy:*

Zarząd Getta w Łodzi

Rodzaje akt:

– akta osobowe (akta personalne pracownika getta)

– akta administracyjne (przepustki upoważniające do wstępu na teren getta w Łodzi z lat 1943–1944, korespondencja w sprawie regulacji uposażeń osób zatrudnionych w administracji getta z lat 1941–1942)

5. J. niemiecki

6. Inwentarz książkowy

352.

1. **Zarząd Miejski w Aleksandrowie Kujawskim [Stadtverwaltung Weichselstadt]**

2. 1939–1944

3. 10 j.a.; 0,05 mb

4. *Aktotwórcy:*

Zarząd Miejski w Aleksandrowie Kujawskim

Rodzaje akt:

– akta administracyjne (pisma okólne i zarządzenia ministra spraw wewnętrznych Rzeszy, komisarza Rzeszy do spraw umacniania Niemczyzny, namiestnika Rzeszy w Kraju Warty, prezydenta rejencji inowrocławskiej oraz miejscowego starosty dot.: obowiązku zgłaszania się Polaków i Niemców w urzędzie pracy, obowiązku noszenia przez polskich robotników oznaczenia „P”, spraw dowodów tożsamości wystawianych Polakom oraz przepustek policyjnych, zasad korzystania przez Polaków z komunikacji publicznej, telegrafu oraz telefonów; stosowania kar policyjnych, obowiązku zgłaszania do Niemieckiego Czerwonego Krzyża polskich jeńców wojennych pozostających w niewoli sowieckiej; akcji osiedleńczej Niemców na terenie Kraju Warty)

5. J. niemiecki

6. Inwentarz kartkowy

353.

1. **Zarząd Policji Państwowej w Sosnowcu. Rewir Policyjny w Czeladzi [Staatliche Polizeiverwaltung Sosnowitz. Polizeirevier Czeladź]**

2. [1926] 1939–1945

3. 277 j.a.; 1,3 mb

4. *Aktotwórcy:*

Zarząd Policji Państwowej w Sosnowcu. Rewir Policyjny w Czeladzi

Rodzaje akt:

– akta osobowe (akta personalne pracowników policji w Sosnowcu i podległych mu jednostek)

– akta administracyjne (zarządzenia, instrukcje, rozkazy, korespondencja dot. struktury i działalności policji, materiały dot. szkolenia i wyposażenia policji, obrony przeciwlotniczej, organizowanie siatki wywiadowczej, współpracy poszczególnych resortów policji, traktowania jeńców wojennych, Żydów i Polaków, protokoły odpraw służbowych, sprawozdania sytuacyjne o nastrojach ludności, spisy ludności z poszczególnych rewirów policyjnych; korespondencja dot. spraw personalnych, m.in. wynagrodzeń, odznaczeń, kar służbowych, opieki zdrowotnej)

5. J. niemiecki

6. Inwentarz książkowy

354.

1. **Zjednoczenie Żelaza i Stali w Rzeszy. Główny Wydział Statystyczny w Berlinie [Reichsvereinigung Eisen. Hauptabteilung Statistik Berlin]**

2. [1924] 1940–1944

3. 26 j.a.; 0,31 mb

4. *Aktotwórcy:*

Zjednoczenie Żelaza i Stali w Rzeszy. Główny Wydział Statystyczny w Berlinie

Rodzaje akt:

– akta administracyjne (korespondencja w sprawie nadsyłanych sprawozdań statystycznych; zestawienia statystyczne dot. wytopu stali surowej według okręgów Rzeszy z lat 1924–1943, gospodarki złomem w hutach i odlewniach, handlu złomem, wydobywania surowców, produkcji stali; opracowanie statystyczne dot. zaopatrzenia Rzeszy w rudy żelaza i manganu w latach 1929–1935; wzory druków stosowanych przez Główny Wydział Statystyczny)

5. J. niemiecki

6. Inwentarz kartkowy

355.

1. **Żandarmeria Powiatu Białogard [Gendarmerie Kreis Belgard]**

2. 1934–1944

3. 7 j.a.; 0,15 mb

4. *Aktotwórcy:*

Żandarmeria Powiatu Białogard

Rodzaje akt:

– akta osobowe (akta personalne funkcjonariuszy żandarmerii pełniących służbę na terenie pow. Białogard)

– akta administracyjne (prace egzaminacyjne żandarmów dot. prawa karnego, kryminalistyki, służby wywiadowczej i in.)

– materiały inne (legitymacje służbowe policjantów i żandarmów zrzeszonych w Związku Koleżeńskim Niemieckich Policjantów)

5. J. niemiecki

6. Inwentarz książkowy

356.

1. **Żandarmeria Powiatu Ciechocinek [Gendarmerie Kreis Hermansbad]**

2. 1939–1943

3. 19 j.a.; 0,3 mb

4. *Aktotwórcy:*

Żandarmeria Powiatu Ciechocinek

Rodzaje akt:

– akta administracyjne (sprawozdania sytuacyjne posterunków żandarmerii – miesięczne, kwartalne, tygodniowe, dwutygodniowe – z Aleksandrowa Kujawskiego, Ciechocinka, Piotrkowa Kujawskiego, Radziejowa i in. dot. oceny sytuacji gospodarczej na terenie miasta oraz powiatu Ciechocinek, położenia ludności niemieckiej, polskiej i żydowskiej, warunków socjalno-bytowych żandarmerii i in.; doniesienia i meldunki z posterunków żandarmerii o wykryciu przestępstw kryminalnych i politycznych)

– materiały inne (zbiór biuletynów meldunkowych Policji Kryminalnej w Inowrocławiu, Policji Kryminalnej w Poznaniu oraz Łodzi)

5. J. niemiecki

6. Inwentarz kartkowy

357.

1. **Żandarmeria Powiatu Gostyń [Gendarmerie Kreis Gostingen]**

2. 1939–1944

3. 19 j.a.; 0,16 mb

4. *Aktotwórcy:*

Żandarmeria Powiatu Gostyń

Rodzaje akt:

– akta osobowe (akta personalne funkcjonariuszy żandarmerii, arkusze meldunkowe funkcjonariuszy policji z Gostynia)

– akta administracyjne (instrukcje tajne komendanta żandarmerii w Poznaniu i starosty w Gostyniu dot. pracy obcego wywiadu, konspiracji; sprawozdania sytuacyjne o nastrojach ludności polskiej z lat 1939–1944; wykazy aresztowanych i rozstrzelanych Polaków; protokoły przesłuchań i korespondencja w sprawie osób zatrzymanych)

5. J. niemiecki, j. polski

6. Inwentarz książkowy

358.

1. **Żandarmeria Powiatu Grodzisk Wielkopolski [Gendarmerie Kreis Grätz]**

2. 1940–1945

3. 15 j.a.; 0,23 mb

4. *Aktotwórcy:*

Żandarmeria Powiatu Grodzisk Wielkopolski

Rodzaje akt:

– akta osobowe (akta personalne funkcjonariuszy żandarmerii)

– akta administracyjne (zarządzenia, pisma okólne dot. propagandy, udziału funkcjonariuszy

w pracach żniwnych, przepisów dewizowych; ankiety w sprawie osiedlania się w Kraju Warty; meldunki, korespondencja dot. lądowań nieprzyjacielskich samolotów i spadochroniarzy; doniesienia, meldunki dot. morderstw, napadów rabunkowych, ucieczek aresztowanych Polaków i in.; korespondencja w sprawie ścigania sowieckich jeńców wojennych i robotników cywilnych; korespondencja, wykazy, zarządzenia w sprawie uposażenia i wynagrodzenia funkcjonariuszy żandarmerii)

5. J. niemiecki
 6. Inwentarz książkowy
-

359.

1. **Żandarmeria Powiatu Kępno [Gendarmerie Kreis Kempen]**
2. 1939–1945
3. 11 j.a.; 0,07 mb
4. *Aktotwórcy:*
Żandarmeria Powiatu Kępno

Rodzaje akt:

- akta osobowe (kwestionariusze personalne funkcjonariuszy żandarmerii)
 - akta administracyjne (zarządzenia dzienne dowódcy Policji Porządkowej w Poznaniu; rozkazy dzienne komendanta żandarmerii rejencji kaliskiej i łódzkiej dot. przeniesień służbowych, udzielania pochwał, awansów, składania meldunków o szczególnych wydarzeniach, szkoleń, werbunku do SS i policji, obchodów dnia policji niemieckiej, ćwiczeń strzeleckich, zgubionych legitymacji służbowych, obrony przeciwlotniczej, akcji pomocy zimowej 1941/1942, urlopów, rozliczeń finansowych; sprawozdania z działalności żandarmerii w Kępnie i podległych posterunków powiatowych; korespondencja odnośnie ewidencji ludności, obsady posterunków, przeniesień służbowych, ćwiczeń strzeleckich, werbunku do Waffen-SS)
5. J. niemiecki, j. polski
 6. Inwentarz książkowy
-

360.

1. **Żandarmeria Powiatu Kościan [Gendarmerie Kreis Kosten]**
2. 1940–1945
3. 151 j.a.; 1 mb
4. *Aktotwórcy:*
Żandarmeria Powiatu Kościan

Rodzaje akt:

- akta osobowe (akta personalne funkcjonariuszy żandarmerii)
 - akta administracyjne (zarządzenia, instrukcje, korespondencja w sprawach personalnych, administracyjnych, gospodarczych; korespondencja w sprawie szkolenia zawodowego, wynagrodzenia funkcjonariuszy żandarmerii, awansów, udzielania zapomóg, odszkodowań i in.; zarządzenia, meldunki, korespondencja w sprawie obrony przeciwlotniczej, lądowań obcych samolotów; listy osób poszukiwanych przez: Gestapo, Policję Bezpieczeństwa, Policję Porządkową i Kryminalną w Poznaniu)
5. J. niemiecki
 6. Inwentarz książkowy
-

361.

1. **Żandarmeria Powiatu Lubliniec [Gendarmerie Kreis Lublinitz]**
2. [1936] 1939–1944
3. 44 j.a.; 0,67 mb
4. *Aktotwórcy:*
Żandarmeria Powiatu Lubliniec

Rodzaje akt:

- akta osobowe (akta personalne funkcjonariuszy żandarmerii)
 - akta administracyjne (sprawy organizacyjne i personalne; korespondencja w sprawie poszukiwanych Polaków, Rosjan i Żydów zbiegłych z pracy, więzień, obozów, itp.; meldunki dot. przestępstw oraz dokumentacja mandatów karnych; instrukcja prokuratora Sądu Specjalnego w Katowicach w związku z karaniem uczestników powstań śląskich; instrukcje dot. kontroli artykułów żywnościowych, ochrony przyrody, zwalczania kłusownictwa i organizacji polowań)
5. J. niemiecki
 6. Inwentarz książkowy
-

362.

1. **Żandarmeria Powiatu Malbork [Gendarmerie Kreis Marienburg]**
2. 1933–1945
3. 12 j.a.; 0,21 mb
4. *Aktotwórcy:*
Żandarmeria Powiatu Malbork

Rodzaje akt:

- akta administracyjne (akta oddziału żandarmerii w Malborku w sprawach tajnych: odpisy zarządzeń dot. obrony przeciwlotniczej, zwalczania tzw. przestępców zawodowych, komunistów, sekt religijnych, wytyczne odnośnie spadochroniarzy i desantów powietrznych, szpiegostwa, zdrady stanu, zwalczania przerywania ciąży i homoseksualizmu, traktowania polskich pracowników cywilnych, sabotażu, przesłuchiwanie jeńców wojennych, instrukcje dot. ochrony cukrowni w miejscowości Stare Pole)
5. J. niemiecki
 6. Inwentarz książkowy
-

363.

1. **Żandarmeria Powiatu Nowy Tomyśl [Gendarmerie Kreis Neutomischel]**
2. 1939–1943
3. 16 j.a.; 0,07 mb
4. *Aktotwórcy:*
Żandarmeria Powiatu Nowy Tomyśl

Rodzaje akt:

- akta administracyjne (zarządzenia dowódcy żandarmerii, pisma okólne, korespondencja dot. założenia szkoły dla żandarmerii oraz utworzenia dwóch posterunków żandarmerii; zarządzenia, pisma okólne, korespondencja dot. Policji Pomocniczej oraz Policji Polskiej; pisma okólne

ne dot. spraw personalnych funkcjonariuszy policji, odpraw służbowych, akcji policyjnych; korespondencja dot. ewidencji ludności)

5. J. niemiecki
 6. Inwentarz książkowy
-

364.

1. **Żandarmeria Powiatu Poznań [Gendarmerie Kreis Posen]**

2. 1939–1944
3. 10 j.a.; 0,13 mb
4. *Aktotwórcy:*
Żandarmeria Powiatu Poznań

Rodzaje akt:

- akta osobowe (akta personalne funkcjonariuszy żandarmerii)
 - akta administracyjne (pisma okólne, zarządzenia, rozkazy władz policyjnych dot. spraw organizacyjnych, udzielania pochwał, ćwiczeń strzeleckich, odkomenderowań, poległych funkcjonariuszy żandarmerii, zachowania drogi służbowej, werbunku do Waffen-SS, straży miejskiej i wiejskiej, konfiskaty mienia, zapobiegania wściekliznie, wystawiania kart rozpoznawczych dla Polaków, zbiegłych jeńców wojennych; plany służbowe odnośnie zebrań szkoleniowych, wykazy członków straży wiejskiej z posterunków w Luboniu, Żabikowie; listy osób poszukiwanych przez Gestapo w Poznaniu)
5. J. niemiecki
 6. Inwentarz książkowy
-

365.

1. **Żandarmeria Powiatu Śrem [Gendarmerie Kreis Schrimm]**

2. 1939–1945
3. 71 j.a.; 0,5 mb
4. *Aktotwórcy:*
Żandarmeria Powiatu Śrem

Rodzaje akt:

- akta osobowe (akta personalne funkcjonariuszy żandarmerii)
 - akta administracyjne (zarządzenia dzienne, rozkazy dzienne, rozkazy powiatowe, pisma okólne oraz korespondencja władz policyjnych dot. spraw organizacyjnych, podziałów administracyjnych, wysiedleń, składania sprawozdań sytuacyjnych, poszukiwania zbiegłych więźniów i jeńców wojennych, dezterterów, nielegalnego uboju, sądownictwa policji i SS, policyjnych sądów doraźnych, obrony przeciwlotniczej, zapobiegania zachorowaniom na tyfus, zwalczania propagandy komunistycznej; listy osób poszukiwanych przez Gestapo w Poznaniu)
 - materiały inne (zbiór biuletynów meldunkowych Policji Kryminalnej w Poznaniu oraz biuletynów niemieckiej Policji Kryminalnej)
5. J. niemiecki
 6. Inwentarz kartkowy
-

366.

1. **Żandarmeria Powiatu Wolsztyn [Gendarmerie Kreis Wollstein]**
2. 1939–1945
3. 50 j.a.; 0,80 mb
4. *Aktotwórcy:*
Żandarmeria Powiatu Wolsztyn

Rodzaje akt:

- akta osobowe (akta personalne funkcjonariuszy żandarmerii)
 - akta administracyjne (sprawozdania z działalności posterunków żandarmerii pow. wolsztyńskiego, zarządzenia i korespondencja dot. spraw organizacyjnych, personalnych oraz m.in. ścigania zbiegłych jeńców wojennych i robotników przymusowych, tekst rozkazu Adolfa Hitlera dot. obowiązku zachowania tajemnicy służbowej)
5. J. niemiecki
 6. Inwentarz kartkowy, inwentarz książkowy
-

367.

1. **Żandarmeria Rejencji Koszalińskiej [Gendarmerie Regierungsbezirk Köslin]**
2. 1937–1944
3. 8 j.a.; 0,15 mb
4. *Aktotwórcy:*
Żandarmeria Rejencji Koszalińskiej

Rodzaje akt:

- akta osobowe (ankiety personalne funkcjonariuszy żandarmerii oraz rezerwy policji i żandarmerii)
 - materiały inne (legitymacje służbowe)
5. J. niemiecki
 6. Inwentarz książkowy
-

II. Organy represji i administracji Związku Socjalistycznych Republik Sowieckich

368.

1. **Zbiór akt naczelnych urzędów i organów bezpieczeństwa ZSRS oraz Armii Czerwonej**
2. –
3. 74 j.a.; 2,05 mb
4. *Aktotwórcy:*
Prezydium Najwyższej Rady ZSRS w Moskwie (1939), NKWD ZSRS w Moskwie (1939), Trybunał Wojenny nr 102 Ukraińskiego Frontu ACz w Kijowie (1939), Wojenna Prokuratura nr 308 Ukraińskiego Frontu ACz w Kijowie (1939), Wojenna Prokuratura nr 437 Ukraińskiego

Frontu w Kijowie (1939), Wydział Stawropolskiego Obozu Pracy Gułagu w Stawropolu (1939), Biuro Polityczne CK KP(b) w Moskwie (1939–1940), Oddział Specjalny NKWD ZSRS ds. Jeńców w Moskwie (1939–1940), Trybunał Wojenny nr 435 Ukraińskiego Frontu ACz w Kijowie (1939–1940), Oddział Specjalny NKWD 6 Armii Ukraińskiego Frontu ACz w Kijowie (1940), Zarząd NKWD Obwodu Stalingradzkiego w Stalingradzie (1940), Zarząd Mobilizacyjny Sztabu Generalnego ACz w Moskwie (1940), GUGB NKWD ZSRS (1939–1941), Kolegium Specjalne GUGB NKWD – Zaoczny Sąd Administracyjny w Moskwie (1941), Najwyższa Prokuratura ZSRS w Moskwie (1941), Wydział Worskuckiego Obozu Pracy Gułagu NKWD w Worskucie (1941), Oddział Kadr NKWD w Moskwie (1943), IV Oddział Operacyjny Grupy NKGB (1944), Wojenna Prokuratura ACz w Moskwie (1944), Łagier NKWD nr 41 w Ostaszkanie (1939–1945), Oddział Śledczy ds. Specjalnych NKGB ZSRS w Moskwie (1945), 6 Oddział Głównego Zarządu NKGB ds. Walki z Bandytyzmem w Moskwie (1945–1946), Główny Zarząd NKGB ZSRS ds. Walki z Bandytyzmem w Moskwie (1946), Zarząd NKWD ZSRS ds. Jeńców i Internowanych w Moskwie (1939–1951), Zarząd NKWD Obwodu Amurskiego w Błagowieszczeńsku (1949–1952), I Oddział Zarządu MSW (MWD) w Magadanie (1953), Najwyższy Sąd ZSRS w Moskwie (1940–1954), Chabarowski Sąd Krajowy w Chabarowsku (1954), Zarząd NKWD Obwodu Czytyńskiego w Czycie (1954)

Rodzaje akt:

- kopie akt prokuratorskich i sędowo-dochodzeniowych dotyczących represjonowanych obywateli polskich (wyroki sądowe, w tym Zaocznego Sądu Administracyjnego NKWD)
- akta administracyjne (kopie dokumentacji z lat 1939–1957 zawierającej uchwały, rozkazy i instrukcje dotyczące rozstrzelanych, zamordowanych, więzionych, internowanych i deportowanych obywateli RP; decyzja o rozstrzeleniu polskich oficerów, policjantów, członków KOP, strażników więziennych i wyższych urzędników państwowych; decyzja dotycząca zesłania na Syberię w 1951 r. byłych żołnierzy II KP wraz z rodzinami; wykazy obsady stanowisk kierowniczych i organizacji Czerwonego Krzyża w Zachodniej USRS; ustalenia granic między USRS, BSRS i LSRS; zarządzenia w sprawie organizacji szkolnictwa i ośrodków kultury USRS, BSRS, LSRS, zarządzenia w sprawie mobilizacji Armii Czerwonej z lat 1939–1940; wykazy ilościowe transportów kolejowych wywożących polskich jeńców wojennych z Kozielska, Ostaszkania i Starobielska; schematy dyslokacji łagrów NKWD; imienne listy rodzin polskich jeńców z Łagru NKWD nr 41 w Ostaszkanie)

5. J. rosyjski, j. polski

6. Spisy zdawczo-odbiorcze

369.

1. **Zbiór akt urzędów i organów bezpieczeństwa Białoruskiej Socjalistycznej Republiki Sowieckiej**

2. –

3. 1285 j.a.; 13,81 mb

4. *Aktotwórcy:*

III Wydział Zarządu NKWD Obwodu Białostockiego (1939), IV Oddział Konwojowej Ochrony Zarządu NKWD BSRS w Mińsku (1939–1940), 15 Brygada Wojsk Konwojowych NKWD (1939–1940), 132 Samodzielny Batalion Wojsk Konwojowych NKWD (1940), 136 Samodzielny Batalion Wojsk Konwojowych NKWD (1940), Miejski Komitet KP(b) BSRS w Białymstoku (1940), Oddział Propagandy i Agitacji BSRS w Mińsku (1940), 236 Pułk Wojsk Konwojowych NKWD (1940), Więzienie NKWD w Grodnie (1939–1941), CK KP(b) w Moskwie (1939–1941), Prokuratura BSRS w Mińsku (1940–1941), Wilejska Prokuratura

BSRS w Wilejce (1940–1941), Zarząd NKGB BSRS (1941), III Oddział NKGB w Mińsku (1941), Wojenny Trybunał Specjalnego Okręgu Wojennego w Mińsku (1941), Zarząd NKWD BSRS (1939–1946), II Oddział NKGB Obwodu Grodzieńskiego BSRS (1941–1946)

Rodzaje akt:

- kopie akt prokuratorskich i sądowych dotyczących represjonowanych obywateli polskich (nakazy aresztowań, protokoły przesłuchań, opisy rewizji, ankiety aresztowanych polskich obywateli, wyroki sądowe)
- akta administracyjne (kopie dokumentacji z lat 1939–1946 zawierającej decyzje i zarządzenia władz centralnych i NKWD ZSRS oraz władz BSRS; meldunki dot. deportacji obywateli RP z obwodów Zachodniej Białorusi; listy rozstrzelanych i zamordowanych; wykazy represjonowanych przez sowieckie władze, w tym wykazy imienne deportowanych i przetrzymywanych w więzieniach; listy imienne deportowanych i wywiezionych do łagrów oficerów i szeregowych żołnierzy WP, policjantów, żołnierzy KOP, funkcjonariuszy Straży Granicznej, członków Straży Obywatelskiej, kolonistów oraz żołnierzy z II KP; sprawozdania z działalności NKWD; imienne wykazy właścicieli gospodarstw rolnych powyżej 40 hektarów; dokumentacja z przejmowania majątku państwowego RP: fabryk, zakładów przemysłowych, warsztatów, gospodarstw rolnych i państwowych na zdobytych terenach, jak również mienia osobistego; dokumenty dot. prześladowań wyznań religijnych – rzymskokatolickich i żydowskich)

5. J. rosyjski, j. białoruski, j. polski
 6. Spisy zdawczo-odbiorcze
-

370.

1. **Zbiór akt urzędów i organów bezpieczeństwa Litewskiej Socjalistycznej Republiki Sowieckiej**
2. –
3. 222 j.a.; 5 mb
4. *Aktotwórcy:*

Grupa Operacyjna nr 1 Zarządu NKWD Obwodu Wileńskiego w Wilnie (1939), Oddział Śledczy Zarządu NKWD Obwodu Wileńskiego w Wilnie (1939), III Oddział NKWD LSRS w Wilnie (1940), Filtracyjna Grupa NKGB w Wilnie (1945), V Oddział Zarządu MGB LSRS Obwodu Wileńskiego w Wilnie, (1951–1953), MGB LSRS (1947–1954), Zarząd MGB LSRS Obwodu Wileńskiego w Wilnie (1952–1954)

Rodzaje akt:

- kopie akt prokuratorskich i sądowych dotyczących represjonowanych obywateli polskich (nakazy aresztowań, protokoły przesłuchań, opisy rewizji, ankiety aresztowanych obywateli polskich, wyroki sądowe)
- akta administracyjne (kopie dokumentacji z lat 1939–1957 zawierającej decyzje i zarządzenia władz centralnych i NKWD ZSRS oraz władz LSRS, w tym zarządzenie mobilizacyjne szefa sztabu Armii Litewskiej 1939–1940; wykazy Polaków represjonowanych przez władze sowieckie, w tym wykazy imienne deportowanych i przetrzymywanych w więzieniach; materiały dotyczące likwidacji oddziałów AK; sprawozdania z działalności NKWD; dokumentacja z przejmowania majątku państwowego RP: fabryk, zakładów przemysłowych, warsztatów, gospodarstw rolnych i państwowych na zdobytych terenach, jak również mienia osobistego; wykazy deportowanych i zesłanych do łagrów oficerów oraz szeregowych żołnierzy WP, policjantów, urzędników państwowych, funkcjonariuszy Straży Granicznej, a także ludności cywilnej; karty ewidencyjne żołnierzy WP internowanych w 1939 r. na Litwie)

5. J. rosyjski, j. litewski, j. polski

6. Spisy zdawczo-odbiorcze

371.

1. **Zbiór akt urzędów i organów bezpieczeństwa Ukraińskiej Socjalistycznej Republiki Sowieckiej**

2. –

3. 823 j.a.; 13,87 mb

4. *Aktotwórcy:*

Więzienia NKWD w: Berdyczowie (1939–1941), Białej Cerkwi (1939–1941), Chersoniu (1939–1941), Czernichowie (1939–1941), Dniepropietrowsku (1939–1940), Kijowie (1939–1940), Kowlu (1939–1941), Łucku (1939–1941), Ługańsku (1939–1941), Nikołajewie (1940), Mieżynie (1939–1941), Równem (1939–1941), Stanisławowie (1939–1941), Starobielsku (1939–1941), Złoczowie (1939) oraz Żytomierzu (1939–1941) na terenie USRS; Zarząd NKWD USRS (1939), Zarząd NKWD Obwodu Lwowskiego USRS (1939), Zarząd NKWD Obwodu Stanisławowskiego (1939–1940), Lwowski Wydział Więziennictwa Zarządu NKWD Obwodu Lwowskiego (1940), Prokuratura Lwowskiej Kolei Żelaznej Zarządu NKWD Obwodu Lwowskiego (1940), Sąd Obwodu Równieńskiego (1940), Więzienia NKWD nr 1, 2, 3 we Lwowie (1939–1941), Tymczasowy Zarząd miasta Łucka (1939), Zarząd NKWD Obwodu Połtawskiego (1939–1941), Wydział Śledczy NKWD Obwodu Lwowskiego (1940–1941), Wydział Śledczy Zarządu NKWD Obwodu Równieńskiego (1940–1941), Prokuratura USRS w Kijowie (1941), Lwowski Sąd Zarządu NKWD Obwodu Lwowskiego (1941), Naczelny Sąd USRS (1941), Zarząd NKWD Obwodu Równieńskiego (1939–1942), Wojenny Trybunał Wojsk NKWD Obwodu Tarnopolskiego (1945), Wydział Śledczy Zarządu NKWD USRS w Kijowie (1945), Zarząd NKWD Obwodu Lwowskiego (1945), Zarząd NKWD Obwodu Tarnopolskiego (1945), MGB USRS (1945–1946), Wydział Naukowo-Archiwalny Zarządu KGB USRS (1956); Prokuratura Obwodu Tarnopolskiego (1989), Zarząd KGB Obwodu Lwowskiego (1989), Komitet Bezpieczeństwa Państwowego USRS (1990)

Rodzaje akt:

– kopie akt prokuratorskich i sądowych dotyczących represjonowanych obywateli polskich (nakazy aresztowań, protokoły przesłuchań, opisy rewizji, ankiety aresztowanych polskich obywateli, wyroki sądowe)

– materiały administracyjne (kopie dokumentacji z lat 1939–1989 zawierającej decyzje i zarządzenia władz centralnych i NKWD ZSRS oraz władz USRS; listy rozstrzelanych i zamordowanych; wykazy represjonowanych przez władze sowieckie, w tym wykazy imienne deportowanych i przetrzymywanych w więzieniach oraz łagrach; listy imienne zamordowanych w Bykowni oraz w więzieniach NKWD na terenie USRS w latach 1939–1941; materiały dotyczące likwidacji oddziałów AK; sprawozdania z działalności NKWD; imienne wykazy właścicieli gospodarstw rolnych powyżej 40 hektarów; dokumentacja z przejmowania majątku państwowego RP: fabryk, zakładów przemysłowych, warsztatów, gospodarstw rolnych i państwowych na zdobytych terenach, jak również mienia osobistego; materiały dotyczące organizacji ukraińskiego szkolnictwa, bibliotek, muzeów, ośrodków kulturalnych i naukowych)

5. J. ukraiński, j. rosyjski, j. polski

6. Spisy zdawczo-odbiorcze

III. Cywilne organy bezpieczeństwa państwa

372.

1. **Akademia Spraw Wewnętrznych w Piasecznie (Świder)**
2. [1946] 1972–1990 [1991]
3. 14 995 j.a.; 252 mb
4. *Aktotwórcy:*
ASW w Piasecznie (Świder)

Rodzaje akt:

- akta osobowe (kwestionariusze osobowe)
 - akta administracyjne (zarządzenia, instrukcje, rozkazy personalne, plany finansowe, prace dyplomowe, indeksy, karty egzaminacyjne, protokoły egzaminów końcowych, albumy, kroniki, wydawnictwa bezdebitowe, wspomnienia, informatory, materiały z konferencji)
 - materiały ewidencyjne (wykazy słuchaczy, protokoły zdawczo-odbiorcze, protokoły brakowania akt)
5. J. polski
 6. Inwentarz elektroniczny, spisy zdawczo-odbiorcze
-

373.

1. **Komenda Główna Milicji Obywatelskiej w Warszawie**
2. 1944–1954 [1990]
3. 25 309 j.a.; 255,04 mb
4. *Aktotwórcy:*
KG MO w Warszawie (1944–1954 [1990]), Główny Inspektorat ORMO (1946–1989 [1990])

Rodzaje akt:

- akta operacyjne (akta kontrolno-śledcze)
 - akta osobowe (akta personalne funkcjonariuszy oraz pracowników MO)
 - akta administracyjne (zarządzenia, rozkazy, instrukcje, wytyczne i etaty, etaty ZOMO, rozkazy organizacyjne, wykazy imienne, wykazy członków ORMO, materiały z odpraw, posiedzeń i narad, meldunki, raporty, telefonogramy i sprawozdania, sprawozdania z komend wojewódzkich ORMO, plany, protokoły, bilanse, zestawienia, analizy, dokumentacja techniczna, dokumentacja projektowo-kosztorysowa, gospodarka materiałowo-techniczna, protokoły zdawczo-odbiorcze, opracowania, biuletyny informacyjne, materiały szkoleniowe, programy szkoleń ZOMO, książki ewidencji: kursów ZOMO, kursu oficerskiego dowódców ZOMO, żołnierzy rezerwy ZOMO, młodego rocznika ZOMO, dzienniki korespondencyjne, skargi i wnioski, ekspertyzy śledcze, ankiety repatriacyjne, materiały dotyczące zabezpieczania imprez m.in.: zjazdów PZPR, wyborów, pielgrzymek, Wyścigu Pokoju, ewidencja wyposażenia osobistego oraz sprzętu uzbrojenia, ewidencja broni)
5. J. polski
 6. Spisy zdawczo-odbiorcze
-

374.

1. **Komenda Milicji Obywatelskiej miasta stołecznego Warszawy**

2. [1944] 1945–1954 [1992]

3. 5165 j.a.; 58,02 mb

4. *Aktotwórcy:*

KS MO w Warszawie ([1944] 1945–1954 [1990]), KD MO Warszawa-Mokotów (1945–1954 [1960]), KD MO Warszawa-Ochota (1945–1954 [1955]), KD MO Warszawa-Praga Południe ([1944] 1945–1954 [1955]), KD MO Warszawa-Praga Północ ([1944] 1945–1954 [1955]), KD MO Warszawa-Praga Śródmieście (1952–1954 [1955]), KD MO Warszawa-Stare Miasto (1952–1954 [1955]), KD MO Warszawa-Śródmieście (1945–1954), KD MO Warszawa-Włochy (1946–1954 [1956]), KD MO Warszawa-Wola (1945–1954 [1961]), KD MO Warszawa-Żoliborz (1945–1954 [1959]), KK MO (1945–1950), KRz MO (1945–1954 [1955]), ORMO w Warszawie (1946–1989 [1992])

Rodzaje akt:

– akta operacyjne (akta spraw operacyjnych)

– akta osobowe (akta personalne funkcjonariuszy i pracowników MO oraz członków ORMO)

– akta administracyjne (zarządzenia, wytyczne, instrukcje, etaty i rozkazy organizacyjne, rozkazy personalne, plany, sprawozdania, instrukcje, programy szkoleń, protokoły kontroli, materiały z odpraw, książki kontroli śledztw i dochodzeń, książki ewidencji dowodów rzeczowych, książki kontroli osób zatrzymanych)

– materiały ewidencyjne (kartoteka ogólnoinformacyjna, kartoteka odtworzeniowa, kartoteka członków ORMO)

5. J. polski

6. Inwentarz elektroniczny, spisy zdawczo-odbiorcze

375.

1. **Komenda Milicji Obywatelskiej Województwa Warszawskiego**

2. [1944] 1945–1954 [1975]

3. 13 294 j.a.; 122,61 mb

4. *Aktotwórcy:*

KW MO Województwa Warszawskiego ([1944] 1945–1954 [1975]), KM MO w Pruszkowie ([1944] 1945–1954 [1955]), KP MO w Ciechanowie ([1944] 1945–1954), KP MO w Działdowie (1945–1950), KP MO w Garwolinie ([1944] 1945–1953), KP MO w Gostyninie (1945–1954), KP MO w Grodzisku Mazowieckim ([1944] 1945–1954 [1963]), KP MO w Makowie Mazowieckim (1945–1954 [1955]), KP MO w Mińsku Mazowieckim (1945–1953), KP MO w Mławie (1945–1954), KP MO w Nowym Dworze Mazowieckim ([1944] 1945–1954), KP MO w Ostrołęce (1945–1954 [1955]), KP MO w Ostrowi Mazowieckiej ([1944] 1946–1954), KP MO w Otwocku ([1944] 1945–1954 [1955]), KP MO w Płocku (1945–1952), KP MO w Płońsku (1945–1954 [1972]), KP MO w Pruszkowie ([1944] 1945–1954), KP MO w Przasnyszu (1945–1952), KP MO w Pułtusk (1945–1950), KP MO w Radzyminie (1945–1952), KP MO w Siedlcach ([1944] 1945–1952), KP MO w Sierpcu (1945–1954), KP MO w Sochaczewie (1945–1954 [1959]), KP MO w Sokołowie Podlaskim ([1944] 1945–1952), KP MO w Węgrowie (1945–1954), KP MO w Wołominie ([1944] 1945–1954), KP MO w Żyrardowie (1945–1950)

Rodzaje akt:

– akta operacyjne (akta osobowych źródeł informacji, akta spraw operacyjnych, akta obiektowe)

- akta osobowe (akta personalne funkcjonariuszy oraz pracowników MO)
 - akta administracyjne (zarządzenia, wytyczne, plany pracy, sprawozdania, analizy, instrukcje, protokoły kontroli, rozkazy personalne, meldunki, raporty, telefonogramy, zestawienia, rozkazy organizacyjne i etaty, protokoły odpraw, protokoły kontrolne, protokoły zdawczo-odbiorcze, programy szkoleń, zestawienia statystyczne, książki ewidencji pieczęci, książki kontroli dochodzeń, książki kontroli spraw śledczych, książki dowodów rzeczowych i przedmiotów zakwestionowanych, kwity depozytowe, ankiety ujawnieniowe)
 - materiały ewidencyjne (kartoteka ogólnoinformacyjna, kartoteka odtworzeniowa, kartoteki pomocnicze)
5. J. polski
 6. Spisy zdawczo-odbiorcze
-

376.

1. Ministerstwo Spraw Wewnętrznych

2. [1944] 1956–1990

3. 1 388 424 j.a.; 12 187,22 mb

4. *Aktotwórcy:*

MBP [1944] 1945–1954 (Biuro „B”, Biuro Dowodów Osobistych, Biuro ds. Funkcjonariuszy, Biuro Kontroli, Biuro Paszportów Zagranicznych, Biuro Socjalne, Biuro Wojskowe, Centralne Archiwum, Departamenty I–XI, Departament Finansowy, Departament Kadr, Departament Kwaterunkowo-Budowlany, Departament Łączności, Departament Ochrony Rządu, Departament Ogólnoadministracyjny, Departament Organizacji i Planowania, Departament Służby Zdrowia, Departament Szkolenia, Departament Śledczy, Departament Zaopatrzenia, Gabinet Ministra, Komendantura MBP, Kwatermistrzostwo Centralnych Jednostek MBP, Wydział „A”); KdsBP 1954–1956 (Biuro „A”, Biuro „W”, Centralne Archiwum, Departamenty I–X, Departament Administracyjno-Gospodarczy, Departament Finansowy, Departament Kadr i Szkolenia, Departament Łączności, Gabinet Przewodniczącego, Inspektorat Przewodniczącego, Kwatermistrzostwo Jednostek Centralnych, Samodzielny Wydział „C”); MSW 1956–1990 (Biuro „A”, Biuro „B”, Biuro „C”, Biuro Ewidencji Operacyjnej, Biuro Historyczne, Biuro Ochrony Rządu, Biuro Organizacyjno-Prawne, Biuro Paszportów, Biuro Pełnomocnika Rządu ds. Repatriacji, Biuro Prawne, Biuro Rejestracji Cudzoziemców, Biuro Radiokontrwywiadu (RKW), Biuro Spraw Obronnych, Biuro Studiów, Biuro Śledcze, Biuro „W”, Centralne Archiwum, Centralna Składnica Samochodowa, Centralna Składnica Uzbrojenia, Departamenty I–VI, Departament Finansowy, Departament Gospodarki Materiałowo-Technicznej, Departament Inwestycji, Departament Kadr, Departament Kwaterunkowo-Budowlany, Departament Łączności, Departament Ochrony Gospodarki, Departament Ochrony Konstytucyjnego Porządku Państwa, Departament Organizacyjno-Prawny, Departament PESEL, Departament Społeczno-Administracyjny, Departament Spraw Obywatelskich, Departament Studiów i Analiz, Departament Szkolenia i Doskonalenia Zawodowego, Departament Szkolenia i Wydawnictw, Departament Techniki, Departament Zdrowia i Spraw Socjalnych, Departament Wojskowy, Gabinet Ministra, Główny Inspektorat Ministra SW, Główny Inspektorat Ochrony Przemysłu, Hotel MSW, Inspektorat Nadzoru i Kontroli, Rada Naukowo-Techniczna, Szef Służby Bezpieczeństwa, Szef Służby Polityczno-Wychowawczej, Szef Służby Wywiadu i Kontrwywiadu, Szef Służby Zabezpieczenia Operacyjnego, Zarząd I, Zarząd Administracyjno-Gospodarczy, Zarząd Łączności, Zarząd Kontroli Ruchu Granicznego, Zarząd Ochrony Funkcjonariuszy, Zarząd Polityczno-Wychowawczy, Zarząd Transportu, Zarząd Uzbrojenia, Zarząd Zaopatrzenia)

Rodzaje akt:

- akta operacyjne (akta osobowych źródeł informacji, akta spraw operacyjnych, akta kontrolno-śledcze, akta obiektowe)
 - akta osobowe (akta personalne funkcjonariuszy i pracowników UB/SB)
 - akta administracyjne (zarządzenia, rozporządzenia, uchwały, wytyczne, decyzje, instrukcje, rozkazy, informacje, meldunki, raporty, szyfrogramy, tabele kodowe, opinie, porozumienia, umowy międzynarodowe, plany, sprawozdania statystyczne i opisowe, materiały z posiedzeń, materiały z odpraw, protokoły kontroli i zalecenia pokontrolne, opinie, analizy, etaty, dokumentacja finansowa, dokumentacja projektowo-kosztorysowa, dokumentacja techniczna budynków i sprzętu, protokoły zdawczo-odbiorcze, protokoły brakowania akt, zestawienia, wykazy, pisma okólne, ewidencja i wzory pieczęci, mapy, plakaty, albumy, opracowania, biuletyny, dzienniki urzędowe, dzienniki korespondencyjne, programy szkoleń i kursów, karty daktyloskopijne, ankiety repatriacyjne)
 - akta obronne (dokumentacja spraw mobilizacyjnych, plany i założenia dotyczące spraw obronnych, wykazy obiektów i osób przygotowane na wypadek zewnętrznego zagrożenia państwa, dopuszczenia do tajemnicy państwowej, dokumenty z ćwiczeń mobilizacyjnych, etaty wojenne)
 - akta paszportowe
 - materiały ewidencyjne (kartoteka ogólnoinformacyjna, kartoteka odtworzeniowa, kartoteka zagadnieniowa, kartoteka funkcjonariuszy, kartoteka OCK, kartoteka akt paszportowych, kartoteka członków nielegalnych organizacji, kartoteka księży katolickich, kartoteka dopuszczonych do tajemnicy państwowej, kartoteka osób internowanych w okresie stanu wojennego, kartoteki pomocnicze, dzienniki rejestracyjne, dzienniki archiwalne, dzienniki koordynacyjne, inwentarze mikrofilmów)
 - materiały inne (depozyty prywatne członków organizacji: BCh, DSZ na Kraj, GL, MiP, Komisja Likwidacyjna AK i okręgowe komisje likwidacyjne AK, NOW, NSZ, NZW, OUN, PAL, PPS, PSL, Rząd RP na Uchodźstwie, SN, Szare Szeregi, Unia, UPA, WiN)
5. J. polski, j. rosyjski, j. czeski, j. angielski, j. niemiecki, j. francuski
 6. Inwentarz kartkowy, inwentarz elektroniczny, spisy zdawczo-odbiorcze
-

377.

1. **Ośrodek Doskonalenia Kadr Kierowniczych w Łodzi**
2. [1946] 1972–1990
3. 2 062 j.a.; 51,93 mb
4. *Aktotwórcy:*
ODKK w Łodzi

Rodzaje akt:

- akta osobowe (akta postępowań dyscyplinarnych)
 - akta administracyjne (zarządzenia, instrukcje, wytyczne, rozkazy, sprawozdania, dokumentacja projektowo-kosztorysowa, ewidencja sprzętu, żywności i materiałów, protokoły zdawczo-odbiorcze, protokoły kontroli, dzienniki korespondencyjne, programy nauczania, listy obecności, księgi immatrykulacyjne)
 - materiały ewidencyjne (wykazy uczestników kursów)
5. J. polski
 6. Spisy zdawczo-odbiorcze
-

378.

1. **Stołeczny Urząd Spraw Wewnętrznych w Warszawie**

2. [1941] 1983–1990

3. 1 660 566 j.a.; 9 378,75 mb

4. *Aktotwórcy:*

WUBP w Warszawie (1946–1954), UBP na m.st. Warszawę (1946–1954), MUBP w Błoniu (1945–1954), MUBP w Żyrardowie (1945), PUBP w Błoniu (1945–1948), PUBP w Ciechanowie (1945–1954), PUBP w Garwolinie (1945–1954), PUBP w Grodzisku Mazowieckim (1948–1954), PUBP w Mińsku Mazowieckim (1945–1954), PUBP w Mławie (1945–1954), PUBP w Nowym Dworze Mazowieckim ([1944] 1952–1954), PUBP w Ostrołęce (1945–1954), PUBP w Ostrowi Mazowieckiej (1945–1954), PUBP w Otwocku (1950–1954), PUBP w Piasecznie (1952–1954), PUBP w Płocku (1945–1954), PUBP w Płońsku (1945–1954), PUBP w Pruszkowie ([1944] 1945–1954), PUBP w Pułtusku (1945–1954), PUBP w Siedlcach ([1944] 1945–1954), PUBP w Sierpcu (1945–1954), PUBP w Sochaczewie (1945–1954), PUBP w Sokołowie Podlaskim (1946–1954), PUBP w Węgrowie (1945–1954), PUBP w Wołominie (1945–1954), PUBP w Wyszkwowie (1947–1954 [1961]), PDBP w Gostyninie (1945–1954), PDBP w Makowie Mazowieckim (1945–1954), PDBP w Przasnyszu (1949–1954), PDBP we Włochach (1945–1953), PDBP w Żyrardowie (1945–1954), WUdsBP w Warszawie (1954–1956), UdsBP na m.st. Warszawę (1954–1956), MUdsBP w Błoniu (1954–1956), PUdsBP w Ciechanowie (1954–1956 [1961]), PUdsBP w Garwolinie (1954–1956 [1962]), PUdsBP w Grodzisku Mazowieckim (1954–1956 [1961]), PUdsBP w Mińsku Mazowieckim (1954–1956 [1962]), PUdsBP w Mławie (1954–1956 [1961]), PUdsBP w Nowym Dworze Mazowieckim (1954–1956 [1961]), PUdsBP w Otwocku (1954–1956 [1961]), PUdsBP w Ostrołęce (1954–1956 [1961]), PUdsBP w Ostrowi Mazowieckiej (1955–1956 [1962]), PUdsBP w Piasecznie (1954–1956 [1961]), PUdsBP w Płocku (1954–1956 [1961]), PUdsBP w Płońsku (1954–1956 [1961]), PUdsBP w Pruszkowie (1954–1956 [1961]), PUdsBP w Pułtusku (1954–1956 [1964]), PUdsBP w Siedlcach (1954–1956), PUdsBP w Sierpcu (1954–1956 [1961]), PUdsBP w Sochaczewie (1954–1956 [1961]), PUdsBP w Sokołowie Podlaskim (1954–1956 [1961]), PUdsBP w Węgrowie (1954–1956 [1961]), PUdsBP w Wołominie (1954–1956), PDdsBP w Gostyninie (1954–1956 [1961]), PDdsBP w Makowie Mazowieckim (1954–1956 [1961]), PDdsBP w Przasnyszu (1954–1956 [1961]), PDdsBP we Włochach (1954–1955), PDdsBP w Żyrardowie (1954–1956), KW MO w Warszawie (1955–1975), KS MO w Warszawie (1955–1983 [1990]), KP MO w Ciechanowie (1955–1974), KP MO w Garwolinie (1962–1974), KP MO w Gostyninie (1955–1974), KP MO w Grodzisku Mazowieckim (1961–1974), KP MO w Grójcu ([1948] 1962–1974), KP MO w Łosicach (1974), KP MO w Makowie Mazowieckim (1955–1974), KP MO w Mińsku Mazowieckim (1960–1974), KP MO w Mławie (1955–1974), KP MO w Nowym Dworze Mazowieckim (1961–1974), KP MO w Ostrołęce (1955–1974), KP MO w Ostrowi Mazowieckiej (1955–1974), KP MO w Otwocku (1955–1974), KP MO w Piasecznie (1957–1974), KP MO w Płocku (1955–1974), KP MO w Płońsku (1955–1974), KP MO w Pruszkowie (1960–1974), KP MO w Przasnyszu (1955–1974), KP MO w Pułtusku (1955–1974), KP MO w Rykach (1957–1974), KP MO w Siedlcach (1961–1974), KP MO w Sierpcu (1955–1974), KP MO w Sochaczewie (1961–1974), KP MO w Sokołowie Podlaskim (1961–1974), KP MO w Węgrowie (1955–1974), KP MO w Wołominie (1955–1974), KP MO w Wyszkwowie (1956–1974), KP MO w Żurominie (1974), SUSW w Warszawie ([1941] 1983–1990), DUSW Warszawa-Mokotów ([1982] 1983–1990), DUSW Warszawa-Ochota (1983–1990), DUSW Warszawa-Praga Południe (1983–1990), DUSW Warszawa-Praga Północ (1983–1990), DUSW Warszawa-Śródmieście (1983–1990), DUSW Warszawa-Wola (1985–1990), DUSW Warszawa-Żoliborz (1983–1990), RUSW w Grodzisku Mazowieckim (1984–1990), RUSW w Legionowie ([1982] 1983–1990), RUSW w Nowym Dworze

Mazowieckim ([1981] 1983–1990), RUSW w Otwocku (1987–1990), RUSW w Piasecznie (1983–1990), RUSW w Pruszkowie (1983–1990), RUSW w Wołominie ([1982] 1983–1990)

Rodzaje akt:

- akta operacyjne (akta osobowych źródeł informacji, akta spraw operacyjnych, akta kontrolno-śledcze, akta obiektowe)
 - akta osobowe (akta personalne funkcjonariuszy i pracowników UB/SB)
 - akta administracyjne (zarządzenia, rozkazy, decyzje, instrukcje, etaty, informacje, meldunki, raporty, protokoły, plany, sprawozdania, zestawienia, tabele statystyczne, wykazy, materiały z odpraw, karty uposażeń, pozwolenia na broń, zastrzeżenia wyjazdów za granicę, protokoły brakowania, protokoły zdawczo-odbiorcze, plany instalacji i urządzeń, szyfrogramy, dzienniki korespondencyjne, biuletyny informacyjne, dzienniki urzędowe, wykazy imienne funkcjonariuszy, księgi poległych funkcjonariuszy, ankiety ujawnieniowe, materiały historyczne z lat 1941–1944: m.in. sprawozdania wywiadu i kontrwywiadu AK, raporty informacyjne, meldunki, rozkazy i komunikaty, wspomnienia żołnierzy AK)
 - akta obronne (dokumentacja spraw mobilizacyjnych)
 - akta paszportowe
 - materiały ewidencyjne (kartoteka ogólnoinformacyjna, kartoteka zagadnieniowa, kartoteki pomocnicze, dzienniki archiwalne, dzienniki rejestracyjne, dzienniki inwentarzowe mikrofilmów, kartoteka paszportów służbowych, rejestry i wykazy akt paszportowych)
5. J. polski, j. rosyjski, j. niemiecki
 6. Spisy zdawczo-odbiorcze
-

379.

1. **Szkoła Ruchu Drogowego im. Franciszka Zubrzyckiego w Piasecznie**
2. 1955–1990
3. 392 j.a.; 4,1 mb
4. *Aktotwórcy:*
Szkoła Ruchu Drogowego im. Franciszka Zubrzyckiego w Piasecznie

Rodzaje akt:

- akta administracyjne (rozkazy, zarządzenia, instrukcje, raporty, meldunki, plany, sprawozdania, programy szkoleń, informatory, umowy, protokoły zdawczo-odbiorcze, protokoły brakowania akt, dzienniki korespondencyjne, wykazy słuchaczy)
5. J. polski
 6. Spisy zdawczo-odbiorcze
-

380.

1. **Wojewódzki Urząd Spraw Wewnętrznych w Ciechanowie**
2. [1945] 1983–1990 [1993]
3. 18 729 j.a.; 684,66 mb
4. *Aktotwórcy:*
KW MO w Ciechanowie (1975–1983), WUSW w Ciechanowie (1983–1990), RUSW w Działdowie (1983–1990), RUSW w Mławie (1983–1990), RUSW w Płońsku (1983–1990), RUSW w Pułtuskach (1983–1990), RUSW w Żurominie (1983–1990), ORMOW w Ciechanowie ([1945] 1946–1989 [1993])

Rodzaje akt:

- akta operacyjne (akta osobowych źródeł informacji, akta spraw operacyjnych, akta kontrolno-śledcze, akta obiektowe)
 - akta osobowe (akta personalne funkcjonariuszy i pracowników UB/SB oraz członków ORMÓ)
 - akta administracyjne (zarządzenia, wytyczne, plany pracy, sprawozdania, instrukcje, protokoły kontroli, rozkazy personalne)
 - akta obronne (dokumentacja spraw mobilizacyjnych, plany i założenia dot. spraw obronnych, dokumenty operacyjne dot. spraw obronnych, wykazy obiektów i osób przygotowane na wypadek zewnętrznego zagrożenia państwa)
 - akta paszportowe
 - materiały ewidencyjne (kartoteka ogólnoinformacyjna, kartoteka zagadnieniowa, kartoteka byłych funkcjonariuszy, kartoteki pomocnicze, dzienniki rejestracyjne, dzienniki archiwalne, wykazy wykonanych mikrofilmów, rejestry i wykazy akt paszportowych)
5. J. polski
 6. Inwentarz elektroniczny, spisy zdawczo-odbiorcze
-

381.**1. Wojewódzki Urząd Spraw Wewnętrznych w Ostrołęce**

2. [1948] 1983–1990 [1991]

3. 9 080 j.a.; 478,3 mb

4. Aktotwórcy:

KW MO w Ostrołęce (1975–1983), WUSW w Ostrołęce (1983–1990), RUSW w Makowie Mazowieckim (1985–1987), RUSW w Ostrowi Mazowieckiej (1983–1990), RUSW w Przasnyszu (1983–1990), RUSW w Wyszkowie (1983–1990), ORMÓ w Ostrołęce (1948–1989 [1991])

Rodzaje akt:

- akta operacyjne (akta osobowych źródeł informacji, akta spraw operacyjnych, akta kontrolno-śledcze, akta obiektowe)
 - akta osobowe (akta personalne funkcjonariuszy i pracowników UB/SB oraz członków ORMÓ)
 - akta administracyjne (zarządzenia, wytyczne, plany pracy, sprawozdania, instrukcje, protokoły kontroli, etaty, rozkazy personalne, protokoły brakowania, korespondencja)
 - akta obronne (dokumentacja spraw mobilizacyjnych, plany i założenia dot. spraw obronnych, dokumenty operacyjne dot. spraw obronnych, wykazy obiektów i osób przygotowane na wypadek zewnętrznego zagrożenia państwa, upoważnienia do prac MOB)
 - akta paszportowe
 - materiały ewidencyjne (kartoteka ogólnoinformacyjna, kartoteka zagadnieniowa, kartoteka byłych funkcjonariuszy, kartoteki pomocnicze, dzienniki rejestracyjne, dzienniki archiwalne, rejestry i wykazy akt paszportowych, inwentarze mikrofilmów)
5. J. polski
 6. Inwentarz elektroniczny, spisy zdawczo-odbiorcze
-

382.

1. **Wojewódzki Urząd Spraw Wewnętrznych w Płocku**

2. [1945] 1983–1990 [1991]

3. 15 925 j.a.; 594,19 mb

4. *Aktotwórcy:*

KW MO w Płocku ([1960] 1975–1983), WUSW w Płocku (1983–1990), RUSW w Gostyninie (1983–1990), RUSW w Kutnie (1983–1990), RUSW w Sierpcu (1983–1990), ORMO w Płocku ([1945] 1946–1989 [1991]), ZOMO w Płocku (1976–1989 [1990])

Rodzaje akt:

- akta operacyjne (akta osobowych źródeł informacji, akta spraw operacyjnych, akta kontrolno-śledcze, akta obiektowe)
 - akta osobowe (akta personalne funkcjonariuszy i pracowników UB/SB oraz członków ORMO)
 - akta administracyjne (zarządzenia, rozkazy personalne, protokoły narad i odpraw, meldunki, raporty, plany pracy, sprawozdania, protokoły kontroli, protokoły zdawczo-odbiorcze, protokoły brakowania, zezwolenia na posiadanie broni, ewidencja wyposażenia osobistego oraz sprzętu uzbrojenia i transportowego ORMO, ewidencja pieczęci, skargi i wnioski, dzienniki korespondencyjne)
 - akta obronne (plany dotyczące spraw obronnych)
 - akta paszportowe
 - materiały ewidencyjne (kartoteka zagadnieniowa, kartoteka odtworzeniowa, dzienniki archiwalne, dzienniki rejestracyjne, inwentarze archiwalne, rejestry i wykazy akt paszportowych)
5. J. polski
6. Inwentarz elektroniczny, spisy zdawczo-odbiorcze
-

383.

1. **Wyższa Szkoła Oficerska Ministerstwa Spraw Wewnętrznych im. Feliksa Dzierżyńskiego w Legionowie**

2. [1951] 1972–1989 [1992]

3. 20 370 j.a.; 234,04 mb

4. *Aktotwórcy:*

WSO MSW im. Feliksa Dzierżyńskiego w Legionowie

Rodzaje akt:

- akta osobowe (akta personalne słuchaczy)
 - akta administracyjne (zarządzenia, wytyczne, plany pracy, sprawozdania, instrukcje, rozkazy, dokumentacja inwentaryzacyjna, plany finansowe, bilanse, listy płac, programy nauczania, dzienniki zajęć, listy słuchaczy, karty i protokoły egzaminacyjne, prace dyplomowe słuchaczy, informatory, księgi inwentarzowe prac dyplomowych, księgi immatrykulacyjne, dzienniki ewidencji prac dyplomowych, dzienniki korespondencyjne)
 - materiały ewidencyjne (karty uposażeń funkcjonariuszy, pracowników cywilnych i słuchaczy, skorowidze)
5. J. polski
6. Inwentarz elektroniczny, spisy zdawczo-odbiorcze
-

IV. Wojskowe organy bezpieczeństwa państwa

384.

1. Informacja Wojska Polskiego*

2. [1943] 1944–1956
3. 1 288 j.a.; 101,59 mb
4. *Aktotwórcy:*

Oddział Informacji 1 DP im. T. Kościuszki w Sielcach [1943], Wydział Informacji 1 Korpusu w Sielcach [1943], Wydział Informacji 1 Armii WP w Lublinie (1944), Wydział Informacji 2 Armii WP w Lublinie (1944), Zarząd Informacji Naczelnego Dowództwa WP w Lublinie (1944), GZI WP w Warszawie (1945–1950), Sekcja Kwaterunkowa GZI w Warszawie (1947–1956), GZI MON w Warszawie (1950–1955), OZI nr 1 w Warszawie (1946–1955), OZI nr 2 w Bydgoszczy (1946–1955), OZI nr 3 w Poznaniu (1946–1949), OZI nr 4 we Wrocławiu (1946–1955), OZI nr 5 w Krakowie (1946–1953), OZI nr 6 w Łodzi (1946–1947), OZI nr 7 w Lublinie (1946–1949), OZI nr 8 Marynarki Wojennej w Gdyni (1946–1955), OZI nr 9 Wojsk Lotniczych w Warszawie (1946–1955), 6 Samodzielny Batalion Informacyjny przeformowany 2 III 1948 r. na 18 Batalion Wartowniczy w Warszawie (1948–1951), Oddział Informacji Grupy Operacyjnej „Wisła” w Sanoku (1947), Oddział Informacji 2 Korpusu Piechoty we Wrocławiu (1952), Oddział Informacji 3 DP w Lublinie (1947), Oddział Informacji 7 DP w Bytomiu (1944–1946), Oddział Informacji 11 DP w Żarach (1945), Oddział Informacji 13 Brygady Artylerii Ciężkiej w Grudziądzu (1947), Wydział Informacji WAT w Warszawie (1953–1954), Wydział Informacji Garnizonu Warszawa (1952), Wydział Informacji 88 Pułku Artylerii Przeciwlotniczej w Koszalinie (1945–1949), Sekcja Informacji Oficerskiej Szkoły Samochodowej w Pile (1950), Sekcja Informacji Wyższej Szkoły Piechoty w Rembertowie (1952), Oficerska Szkoła Informacji w Mińsku Mazowieckim (1945–1956), 1 Samodzielny Obóz GZI w Skrobowie (1944–1945)

Rodzaje akt:

- akta operacyjne (akta osobowych źródeł informacji, akta spraw operacyjnych, akta obiektowe)
- akta osobowe (akta personalne żołnierzy i pracowników cywilnych)
- akta administracyjne (sprawozdania i meldunki z pracy agenturalnej i operacyjnej, materiały na agentów obcych wywiadów, materiały na kandydatów do pracy na tyłach wroga, analizy spraw operacyjnych, informacje dot. oficerów politycznych i członków PZPR, sprawy obiektowe, meldunki o nastrojach w WP, materiały dot. dezertorów z jednostek KBW i WOP, akcji ujawniania żołnierzy AK w wojsku, sprawy szpiegostwa angielskiego, materiały dot. żołnierzy i pracowników Oddziału II Sztabu, nacjonalistów ukraińskich, materiały na osoby, które podpisały volkslistę i pełniły służbę w wojsku niemieckim, materiały na tzw. andersowców, dokumenty dotyczące zwalczania zbrojnego podziemia niepodległościowego, materiały wywiadu wojskowego „WiN”, dokumentacja dotycząca Grupy Operacyjnej „Wisła”; wykaz ustalonych pracowników kadrowych – agentów SD z terenów Zachodniej Białorusi; teczki raportów do marszałka Michała Roli-Żymierskiego oraz marszałka Mariana Spychalskiego, materiały filtracyjne, dokumenty normatywne szefa GZI, Naczelnego Dowództwa WP, plany pracy, sprawozdania i raporty pokontrolne, meldunki o wypadkach nadzwyczajnych, teczki kontroli poszczególnych komórek organizacyjnych Informacji Wojskowej, dyrektywy, rozkazy, instrukcje, rozkazy, dokumentacja finansowa, regulaminy aresztów wewnętrznych organów Informacji Wojskowej, listy płac GZI WP; ewidencja widzeń aresztowanych z rodzinami, ewidencje ruchu więźniów, rozkazy personalne, ewidencja aresztowanych i zatrzymanych, księgi ewidencji podchorążych i słuchaczy Oficerskiej Szkoły Informacji)

– materiały ewidencyjne (indeks alfabetyczny pracowników Oddziału II Sztabu Generalnego WP oraz żołnierzy KOP)

5. J. polski, j. rosyjski, j. niemiecki, j. angielski

6. Spisy zdawczo-odbiorcze

* Akta użyzione przez CAW w Warszawie

385.

1. **Wojskowa Służba Wewnętrzna i jej jednostki organizacyjne w rodzajach broni, okręgach wojskowych i związkach taktycznych***

2. 1957–1990 [1995]

3. 19 116 j.a.; 890,23 mb

4. *Aktotwórcy:*

Materiały wytworzone przez WSW i jej jednostki organizacyjne w rodzajach broni, okręgach wojskowych i związkach taktycznych znajdujących się w: Bemowie Piskim, Białymstoku, Biedrusku, Bolesławcu, Brzegu, Bydgoszczy, Bytomiu, Chełmie Lubelskim, Choszczynie, Częstochowie, Dęblinie, Dziwnowie, Elblągu, Elku, Gdańsku, Gdyni, Gliwicach, Górze Kalwarii, Gryficach, Gubinie, na Helu, w Jeleniej Górze, Katowicach, Kazuniu Nowym, Kętrzynie, Kielcach, Kłodzku, Kołobrzegu, Komorowie, Koszalinie, Krakowie, Krośnie Odrzańskim, Legionowie, Lubaniu Śląskim, Lublinie, Łodzi, Malborku, Mińsku Mazowieckim, Modlinie, Mrągowie, Nowym Dworze Mazowieckim, Nowym Sączu, Nysie, Oleśnicy, Olsztynie, Opolu, Orzyszu, Ostrowi Mazowieckiej, Pile, Powidzu, Poznaniu, Przemyślu, Radomiu, Rzeszowie, Sieradzu, Skierniewicach, Szczecinie, Szczecinku, Świdwinie, Świnoujściu, Tarnowskich Górach, Toruniu, Trzebiatowie, Ustce, Warszawie, we Wrocławiu, w Zielonej Górze, Żaganiu

Rodzaje akt:

– akta operacyjne (akta osobowych źródeł informacji, akta spraw operacyjnych, akta obiektowe)

– akta osobowe (akta personalne żołnierzy i pracowników cywilnych)

– akta administracyjne (analizy, informacje o sytuacji w kraju, plany pracy, sprawozdania, meldunki i szyfrogramy z okresu stanu wojennego, koncepcje spraw operacyjnych, teczki akt nadzoru poszczególnych oddziałów WSW, przeciwdziałanie dywersji ideologicznej w wojsku, tabele haseł kodowych, wykazy osób pozostających w zainteresowaniu WSW, dzienniki dokumentów szyfrowych, księgi rozkazów dziennych, etaty poszczególnych jednostek organizacyjnych, książki ewidencji wydawnictw, sprawozdania finansowe, listy uposażeń)

– materiały ewidencyjne (kartoteka funkcjonariuszy WSW)

5. J. polski

6. Spisy zdawczo-odbiorcze

* Akta w części użyzione przez CAW w Warszawie

386.

1. **Wojskowa Służba Wewnętrzna Jednostek Wojskowych Ministerstwa Spraw Wewnętrznych**

2. 1972–1982

3. 210 j.a.; 9,51 mb

4. *Aktotwórcy:*

Materiały wytworzone przez WSW Jednostek Wojskowych MSW w: Białymstoku, Chełmie, Gdańsku, Gliwicach, Górze Kalwarii, Kętrzynie, Kłodzku, Koszalinie, Krośnie Odrzańskim, Lubaniu Śląskim, Nowym Sączu, Przemyślu, Szczecinie, Warszawie

Rodzaje akt:

- akta administracyjne (teczki nadzoru pracy operacyjnej, materiały dotyczące osób będących w kręgu zainteresowania WSW Jednostek Wojskowych MSW, rejestry spraw operacyjnych, akta funduszy operacyjnych, dzienniki korespondencyjne, sprawozdania, plany, wytyczne, dokumentacja ewidencji operacyjnej)
- materiały ewidencyjne (książka ewidencji spraw obiektowych i zagadnieniowych, ewidencja osób pozostających w operacyjnym zainteresowaniu WSW Jednostek Wojskowych MSW)

5. J. polski

6. Spisy zdawczo-odbiorcze

387.

1. **Zarząd II Sztabu Generalnego Wojska Polskiego**

2. 1945–1990 [2001]

3. 53 832 j.a.; 1111,76 mb

4. *Aktotwórcy:*

Materiały wytworzone przez jednostki Zarządu II Sztabu Generalnego WP w: Białymstoku, Dziwnowie, Łodzi, Nowym Dworze Mazowieckim, Przasnyszu, Raduczu, Skrobowie, Wałczu, Warszawie, Wędrzynie; wydziały i sekcje kontrwywiadu przy jednostkach organizacyjnych w rodzajach broni i związkach taktycznych w: Biedrusku, Bydgoszczy, Bytomiu, Dęblinie, Elblągu, Gdyni, Gubinie, Koszalinie, Krakowie, Krośnie Odrzańskim, Legionowie, Lublinie, Łodzi, Orzyszu, Pile, Poznaniu, Rzeszowie, Szczecinie, Świnoujściu, Toruniu, Ustce, Warszawie, Wrocławiu, Żaganiu; materiały attachatów wojskowych przy polskich placówkach dyplomatycznych w: Algierze, Ankarze, Atenach, Bejrucie, Belgradzie, Berlinie Zachodnim, Berlinie Wschodnim, Bernie, Brukseli, Budapeszcie, Bukareszcie, Damaszku, Dżakarcie, Hadze, Hawanie, Helsinkach, Kairze, Kolonii, Kopenhadze, Londynie, Luandzie, Madrycie, Moskwie, New Delhi, Oslo, Ottawie, Paryżu, Pradze, Pekinie, Phenianie, Rabacie, Rzymie, Sofii, Sztokholmie, Tokio, Waszyngtonie, Wiedniu; materiały rezydentur w: Berlinie, Kolonii, Londynie, Ottawie, Rzymie; materiały polskich misji wojskowych i repatriacyjnych w: Anglii, Francji, Amerykańskiej Strefie Okupacyjnej Niemiec, Szwecji

Rodzaje akt:

- akta operacyjne (akta osobowych źródeł informacji, akta spraw operacyjnych)
- akta osobowe (akta personalne żołnierzy i pracowników cywilnych)
- akta administracyjne (plany szkoleń operacyjnych, analizy, informacje problemowe, meldunki i szyfrogramy z okresu stanu wojennego, zarządzenia, rozkazy, wytyczne dotyczące spraw operacyjnych, materiały wywiadowcze, dokumentacja z rozpoznania radioelektronicznego, wymiana dokumentacji wywiadowczej z członkami Układu Warszawskiego dotyczącej sił zbrojnych i sytuacji ekonomicznej państw – członków NATO oraz innych państw kapitalistycznych, meldunki z misji wojskowych i attachatów wojskowych odnoszące się do sytuacji żołnierzy PSZ na Zachodzie i ich stanu liczebnego, materiały szkoleniowe, sprawy kwatermistrzowskie, dzienniki korespondencji, etaty jednostek, księgi ewidencyjne zaopatrzenia materiałowego)
- materiały ewidencyjne (kartoteka ewidencyjna żołnierzy PSZ na Zachodzie)

5. J. polski, j. rosyjski, j. angielski, j. niemiecki

6. Spisy zdawczo-odbiorcze

V. Wojska Wewnętrzne

388.

1. Korpus Bezpieczeństwa Wewnętrznego*

2. 1945–1965 [1972]

3. 39 028 j.a.; 682,17 mb

4. *Aktotwórcy:*

Sztab KBW w Warszawie (1959–1964), 4 Dywizja WP w Warszawie (1945), Oddział Operacyjny Sztabu KBW w Warszawie (1945–1958), Grupa Operacyjna „Lubaczów-Sanok” w Sanoku (1947), Grupa Operacyjna „Lubaczów-Gorlice” w Gorlicach (1947), Podgrupa Operacyjna „Lubaczów” w Lubaczowie (1947), Grupa Operacyjna „Ostrołęka” w Ostrołęce (1947), Grupa Operacyjna „H” w Hrubieszowie (1947), Grupa Operacyjna „G” w Gorlicach (1948), Grupa Operacyjna „F” w Przemyśle (1948), Grupa Operacyjna „D” w Dynowie (1947–1948), Grupa Operacyjna „M” w Przeworsku (1948), WBW woj. warszawskiego w Warszawie (1945–1946), WBW woj. poznańskiego w Poznaniu (1946–1947), WBW woj. kieleckiego w Kielcach (1946–1947), WBW woj. białostockiego w Białymstoku (1946–1947), WBW woj. łódzkiego w Łodzi (1946–1947), WBW woj. pomorskiego w Bydgoszczy (1946–1947), WBW woj. dolnośląskiego we Wrocławiu (1946–1947), WBW woj. mazurskiego w Olsztynie (1946–1947), WBW woj. krakowskiego w Krakowie (1946–1947), WBW woj. rzeszowskiego w Rzeszowie (1946–1947), WBW woj. gdańskiego w Gdańsku (1946–1947), WBW woj. śląsko-dąbrowskiego w Katowicach (1946–1947), Oddział Wyszczolenia Bojowego KBW w Warszawie (1945–1958), Oddział Ochrony Kolei KBW w Warszawie (1946–1947), Dowództwo Artylerii i Broni Pancерnej KBW w Warszawie (1945–1966), Szefostwo Uzbrojenia i Broni Pancерnej KBW w Warszawie (1948–1949), Szefostwo Służby Inżynieryjno-Saperskiej KBW w Warszawie (1950–1956), Szefostwo Wojsk Inżynieryjnych i Chemicznych KBW w Warszawie (1957–1965), Kwatermistrzostwo KBW w Warszawie (1945–1965 [1966]), Zarząd Polityczny KBW w Warszawie (1946–1965), Wydział Polityczny KBW w Warszawie (1949–1961), Duszpasterstwo KBW w Warszawie (1945–1950), Oddział Łączności Sztabu KBW w Warszawie (1946–1959), Wydział Łączności Specjalnej Sztabu KBW w Warszawie (1949–1965 [1966]), Oddział Organizacyjny Sztabu KBW w Warszawie (1945–1965 [1966]), Szefostwo Służby Samochodowej KBW w Warszawie (1945–1955), Zarząd Informacji KBW w Warszawie (1948–1965), Służba Zdrowia KBW w Warszawie (1945–1958), Oddział Finansów KBW w Warszawie (1946–1965 [1966]), Sekcja Finansowa Sztabu KBW w Warszawie (1945–1965), Wydział Administracyjno-Gospodarczy Sztabu KBW w Warszawie (1945–1965), Oddział Kadr KBW w Warszawie (1944–1965), Batalion Obsługi Dowództwa KBW w Warszawie (1964), Kancelaria Główna Sztabu KBW w Warszawie (1946–1957), 1 Brygada KBW w Górze Kalwarii (1945–1965 [1966]), 2 Brygada KBW w Białymstoku (1945–1965 [1967]), 3 Brygada KBW w Lublinie (1945–1955), 4 Brygada KBW w Rzeszowie (1945–1955), 5 Brygada KBW w Krakowie (1950–1965 [1966]), 6 Brygada KBW w Katowicach (1950–1964), 11 Brygada KBW we Wrocławiu (1956), Brygada Łączności TKN KBW w Warszawie (1951–1956), 1 Pułk KBW w Górze Kalwarii (1945–1956), 2 Pułk KBW w Białymstoku (1945–1947), 3 Pułk KBW w Lubinie (1945–1965 [1972]), 4 Pułk KBW w Rzeszowie (1945–1965), 5 Pułk KBW w Krakowie (1945–1961), 6 Pułk KBW w Katowicach (1945–1965 [1966]), 7 Pułk KBW w Kielcach (1945–1965 [1966]), 8 Pułk KBW w Łodzi (1945–1965 [1968]), 9 Pułk KBW w Bydgoszczy (1945–1965 [1966]), 10 Pułk KBW w Poznaniu (1945–1965 [1966]), 11 Pułk KBW w Jeleniej Górze (1945–1965 [1967]), 12 Pułk KBW w Szczecinie (1945–1965 [1968]), 13 Pułk KBW w Gdańsku (1945–1965), 14 Pułk KBW w Poznaniu (1945–1965 [1968]), 15 Pułk KBW w Prudniku (1945–1965 [1966]), Samodzielny

Pułk Ochrony Rządu KBW w Warszawie (1945–1949), Samodzielny Pułk Łączności KBW w Warszawie (1948–1951), 22 Pułk Łączności KBW w Warszawie (1963–1964), 2 Samodzielny Batalion KBW w Białymstoku (1964), 4 Samodzielny Batalion KBW w Rzeszowie (1945–1965), 1 Samodzielny Batalion Inżynieryjny KBW w Warszawie (1961–1965 [1966]), 2 Samodzielny Batalion Inżynieryjny KBW w Grajewie (1948–1965 [1968]), 4 Samodzielny Batalion Pontonowo-Mostowy KBW w Rzeszowie (1959–1965 [1966]), 6 Samodzielny Batalion Inżynieryjny KBW w Lublińcu (1958–1965 [1966]), 10 Samodzielny Batalion Pontonowo-Mostowy KBW w Rawiczu (1959–1965 [1966]), 11 Samodzielny Batalion Inżynieryjny KBW w Jeleniej Górze (1960–1965 [1966]), 12 Samodzielny Batalion Pontonowo-Mostowy KBW w Szczecinie (1957–1965 [1966]), 16 Samodzielny Batalion Pontonowo-Mostowy KBW w Koszalinie (1953–1965 [1966]), Samodzielny Batalion Techniczny Saperów KBW w Pułtusk (1955–1965), Samodzielny Batalion Łączności KBW w Warszawie (1945–1965 [1971]), 22 Samodzielny Batalion Łączności KBW w Warszawie (1962–1965 [1966]), Batalion Obsługi Dowództwa KBW w Warszawie (1962–1965 [1966]), 1 Batalion Ochrony KBW w Lublinie (1945), 2 Samodzielny Batalion Ochrony KBW we Wronkach (1945), 3 Batalion Ochrony KBW w Poniatowej (1945), Samodzielny Batalion Ochrony w Łodzi (1945), 6 Samodzielny Batalion Ochrony Kolei KBW w Górze Kalwarii (1945–1946), 8 Samodzielny Batalion KBW w Chorzowie (1960), 9 Samodzielny Batalion Ochrony w Gdańsku (1945), 10 Samodzielny Batalion Ochrony w Kielcach (1945), Batalion Ochrony Rządu w Warszawie (1945–1947), 13 Samodzielny Batalion Operacyjny KBW w Szczecinie (1947–1965 [1966]), 14 Samodzielny Batalion Operacyjny KBW w Olsztynie (1947), 16 Samodzielny Batalion Operacyjny KBW w Prudniku (1952–1957), Samodzielny Podhalański Batalion Piechoty Górskiej w Wadowicach (1956–1965 [1969]), 1 Samodzielny Batalion Samochodowy KBW w Górze Kalwarii (1955–1963), 8 Samodzielny Batalion Samochodowy KBW w Łowiczu (1959–1961), Batalion Szkolny Brygady TKN w Olsztynie (1955), Samodzielny Batalion Szkolenia Rezerw MSW w Warszawie (1963–1965 [1966]), 1 Samodzielny Batalion Terenowej Obrony Przeciwlotniczej w Górze Kalwarii (1957–1961), Dywizjon Artylerii Przeciwlotniczej KBW w Koszalinie (1955–1965), Samodzielna Eskadra Lotniczej Łączności KBW w Warszawie (1948–1965 [1968]), Kompania Gospodarcza Wojskowej Administracji Garnizonowej w Warszawie (1956–1964), Samodzielna Kompania Karna KBW w Górze Kalwarii (1945–1947), Samodzielna Kompania Łączności Radiowej KBW w Warszawie (1960–1965 [1966]), 3 Samodzielna Kompania Łączności Radiowej KBW w Lublinie (1964–1965 [1966]), 6 Samodzielna Kompania Łączności KBW w Gliwicach (1964–1965 [1966]), 10 Samodzielna Kompania Łączności KBW w Poznaniu (1964–1965 [1966]), 13 Samodzielna Kompania Łączności KBW w Gdańsku (1964–1965 [1966]), Samodzielna Kompania Ochrony Sztabu KBW w Warszawie (1955–1964), 1 Saperska Kompania Przeciwpożarowa KBW w Poznaniu (1961–1965 [1966]), 2 Saperska Kompania Przeciwpożarowa KBW w Szczecinie (1961–1965 [1966]), 3 Saperska Kompania Przeciwpożarowa KBW w Krakowie (1961–1965 [1966]), 4 Saperska Kompania Przeciwpożarowa KBW w Bydgoszczy (1961–1965 [1966]), 7 Samodzielna Kompania Samochodowa KBW w Warszawie (1963–1965 [1966]), Samodzielna Kompania Samochodowa KBW w Warszawie (1960–1964), Kompania Zarządu Bezpieczeństwa Wewnętrznego w Warszawie (1948–1949), Specjalna Kompania Zarządu Informacji KBW w Warszawie (1948–1949), Areszt Prewencyjny Zarządu Informacji KBW w Warszawie (1948–1949), Szkoła Oficerska i Ośrodek Szkolenia KBW w Legnicy (1945–1959), Samodzielny Pluton Budowlany KBW w Warszawie (1947–1949), Szkoła Samochodowa KBW w Łodzi (1955–1963), Ośrodek Szkolenia Samochodowego KBW w Łodzi (1961–1962), Ośrodek Szkolenia KBW w Szczytnie (1946–1954), Poligon Szkoleniowy Raducz (1964–1965 [1966]), Ośrodek Szkolenia Wojsk Inżynieryjnych KBW w Pułtusk (1957–1965 [1967]), Korpus Kadetów KBW w Warszawie (1948–1951), Kurs Podchorążych Rezerwy w Legnicy

(1963–1965 [1966]), Ośrodek Sportów Wodnych „Maristo” w Warszawie (1962–1965 [1966]), Podoficerska Szkoła Łączności KBW w Prudniku (1951–1965 [1967]), Szkoła Podoficerów Sanitarnych KBW w Warszawie (1947–1957), Centralny Szpital KBW w Warszawie (1948), Główna Wojskowa Komisja Lekarska w Warszawie (1957), Samodzielna Kompania Instruktorów Sanitarnych przy Centralnym Szpitalu KBW w Warszawie (1946–1947), Zakład Tresury Psów Służbowych KBW w Chynowie (1949–1955), Centralny Klub Oficera KBW w Warszawie (1960–1965 [1966]), Zespół Pieśni i Tańca KBW w Warszawie (1960–1965 [1966]), Wojskowa Stacja Obsługi Sprzętu Łączności KBW w Warszawie (1964–1965 [1966]), Garnizonowa Stacja Obsługi Pojazdów Mechanicznych KBW w Warszawie (1953–1965 [1966]), Składnica Samochodowa KBW w Łodzi (1961–1965 [1966]), Składnica Sprzętu Inżynieryjnego KBW w Łodzi (1960–1965 [1966]), Składnica Zaopatrzenia Materiałowego KBW w Łodzi (1960–1965 [1966]), Magazyn Łączności KBW w Warszawie (1964), Magazyn Rezerwowy KBW w Górze Kalwarii (1960), Baza Remontowa KBW w Łodzi (1945–1947), Ruchoma Baza Remontu Wozów Pancernych KBW w Lublinie (1960–1965 [1970]), Warsztat Techniczny Łączności KBW w Warszawie (1960–1964), Warsztat Naprawczy Uzbrojenia Składnicy Uzbrojenia i Amunicji KBW w Celestynowie (1961–1965 [1966]), Warsztat Naprawczy oraz Magazyn Sprzętu Kinowego i Radiofonicznego w Rembertowie (1961–1965 [1966])

Rodzaje akt:

- akta osobowe (akta personalne oficerów, podoficerów, żołnierzy i pracowników cywilnych)
- akta administracyjne (meldunki sytuacyjne i dzienne, działalność operacyjna jednostek KBW, rozkazy specjalne dot. podziemia niepodległościowego na terenie poszczególnych województw, rozkazy i meldunki operacyjne, książki rozkazów dziennych, sprawozdania, plany pracy, zarządzenia, dyrektywy dowódcy wojsk wewnętrznych, rozporządzenia i rozkazy ministra spraw wewnętrznych, listy płac, sprawozdania finansowe, zaopatrzenie pieniężne KBW, zestawienie planów inwestycji, księgi etatowe, teczki dochodzeń karnych i administracyjnych, teczki rozkazów tajnych, meldunki sytuacyjne dotyczące pracy politycznej w terenie, kroniki jednostek, rezolucje, okólniki i instrukcje dotyczące pracy polityczno-wychowawczej, sprawozdania z pracy kapelanów w jednostkach KBW, szkolenie partyjno-polityczne, sprawy ZMP, meldunki o wypadkach nadzwyczajnych, zarządzenia szefa GZP WP, sprawozdania z pracy partyjno-politycznej, korespondencja z instytucjami cywilnymi, odprawy kapelanów, książki protokołów posiedzeń POP PZPR)
- materiały ewidencyjne (kartoteka i skorowidze alfabetyczne żołnierzy KBW)

5. J. polski

6. Spisy zdawczo-odbiorcze

* Akta użyte przez CAW w Warszawie

389.

1. Nadwiślańskie Jednostki Wojskowe Ministerstwa Spraw Wewnętrznych*

2. 1945–2001

3. 12 255 j.a.; 326,14 mb

4. *Aktotwórcy:*

DNJW MSW w Warszawie (1945–1990), Oddział Operacyjny DNJW MSW w Warszawie (1967–1990), Oddział Organizacyjno-Mobilizacyjny DNJW MSW w Warszawie (1974–1988), Oddział Inżynieryjno-Saperski DNJW MSW w Warszawie (1975–1988), Oddział Łączności i Informatyki DNJW MSW w Warszawie (1989–1992), Oddział Szkolenia DNJW MSW w Warszawie (1974–1988), Oddział Służby Chemicznej DNJW MSW w Warszawie

(1975–1983), Wojska Chemiczne DNJW MSW w Warszawie (1980–1987), Oddział Finansów DNJW MSW w Warszawie (1974–1988), Oddział Kadr DNJW MSW w Warszawie (1974–1983), Oddział Polityczny DNJW MSW w Warszawie (1970–1988), Komitet Partyjny DNJW MSW w Warszawie (1974–1987), Oddział Techniczny DNJW MSW w Warszawie (1982–1983), Wydział Operacyjno-Rozpoznawczy DNJW MSW w Warszawie (1974), Wydział Organizacji i Planowania DNJW MSW w Warszawie (1974–1988), Wydział Łączności DNJW MSW w Warszawie (1969–1975), Wydział Uzbrojenia DNJW MSW w Warszawie (1977–1988), Wydział Służby Zdrowia DNJW MSW w Warszawie (1974–1988), Wydział Kontroli DNJW MSW w Warszawie (1987–1988), 1 Mazowiecka Brygada Zmotoryzowana NJW MSW w Górze Kalwarii (1961–1992), 6 Śląska Brygada Zmotoryzowana NJW MSW w Katowicach (1977–1991), 14 Mazurska Brygada NJW MSW w Olsztynie (1945–1998), Samodzielna Brygada Zmotoryzowana NJW MSW w Warszawie (1973), 20 Brygada Łączności WOW w Kielcach (1957–2001), 1 Pułk Łączności NJW MSW w Warszawie (1978–1991), 1 Pułk Ochrony NJW MSW w Górze Kalwarii (1960–1995), 2 Pułk Łączności NJW MSW w Białymstoku (1978–1991), 2 Pułk Zabezpieczenia NJW MSW w Białymstoku (1973–1998), 3 Pułk Zmotoryzowany NJW MSW w Lublinie (1975), 3 Pułk Zabezpieczenia Inżynieryjnego NJW MSW w Lublinie (1969–1998), 3 Pułk Inżynieryjno-Budowlany NJW MSW w Emowie (1974–1994), 4 Bieszczadzki Pułk Zmotoryzowany NJW MSW w Rzeszowie (1957–1992), 5 Pułk Szkolno-Odwodowy NJW MSW w Krakowie (1975–1991), 6 Śląski Pułk Zmotoryzowany NJW MSW w Katowicach (1966–1990), 7 Pułk Dowodzenia NJW MSW w Emowie (1988–1998), 103 Pułk Lotnictwa NJW MSW w Warszawie (1961–1998), Samodzielna Eskadra Lotnictwa Transportowo-Łącznikowego w Warszawie NJW MSW (1972–1973), Pułk Łączności DNJW MSW w Warszawie (1978–1996), 1 Samodzielny Batalion Łączności NJW MSW w Górze Kalwarii (1972), 2 Samodzielny Batalion Łączności NJW MSW w Białymstoku (1972–1975), 3 Samodzielny Batalion Łączności NJW MSW w Lublinie (1978–1990), Samodzielny Batalion Łączności NJW MSW w Legionowie (1963–1979), 2 Samodzielny Batalion Inżynieryjny NJW MSW w Warszawie (1974–1998), 2 Samodzielny Batalion Inżynieryjno-Budowlany NJW MSW w Białymstoku (1973–1989), 3 Samodzielny Batalion Radiotechniczny NJW MSW w Lublinie (1975), Samodzielna Kompania Radiotechniczna NJW MSW w Warszawie (1974), 7 Samodzielny Batalion Inżynieryjny NJW MSW w Emowie (1969–1990), Samodzielny Batalion Budowlany NJW MSW w Warszawie (1971–1976), 9 Samodzielny Batalion Zaopatrzenia i Obsługi NJW MSW w Warszawie (1978–1991), Samodzielny Batalion Szkolenia Rezerwy NJW MSW w Katowicach (1965–1970), 8 Oddział Zabezpieczenia Obiektów Specjalnych NJW MSW w Górze Kalwarii (1972–1993), Kompania Obsługi Urzędu Rady Ministrów NJW MSW w Warszawie (1975), Reprezentacyjna Orkiestra NJW MSW w Warszawie (1978–1991), Centralny Ośrodek Szkolenia Raducz NJW MSW (1952–1998), Centralny Ośrodek Szkolenia w Kacach NJW MSW (1983–1995), Centralny Ośrodek Szkolenia Rezerw NJW MSW w Katowicach (1989–1992), Ośrodek Szkolenia Poligonowego Raducz NJW MSW (1970–1998), Ośrodek Szkolenia Poligonowego „Czerwony Bór” NJW MSW (1971–1989), Ośrodek Szkolenia Telegrafistów NJW MSW w Skierniewicach (1981–1984), Ośrodek Szkolenia Rezerw NJW MSW w Katowicach (1968–1989), Ośrodek Wczasowo-Rehabilitacyjny „Bystra” NJW MSW w Wiśle (1975–1989), 20 Ośrodek Szkolenia Specjalistów Radioelektroniki w Przasnyszu (1986–1990), Szkoła Podoficerów i Młodszych Specjalistów w Prudniku (1977), Zakłady Remontowo-Budowlane NJW MSW w Warszawie (1975–1990)

Rodzaje akt:

- akta operacyjne (akta osobowych źródeł informacji, akta spraw operacyjnych, akta obiektowe)
- akta osobowe (akta personalne podoficerów zawodowych i pracowników cywilnych, w tym pracowników cywilnych Szkoły Podchorążych Rezerwy)

– akta administracyjne (meldunki bojowe, listy płac, terminarze budżetowe, rozkazy ogólne, wykazy sprzętu i mienia wojskowego, dokumentacja inżynieryjno-budowlana, służby zdrowia, zaopatrzeniowa)

5. J. polski

6. Spisy zdawczo-odbiorcze

* Akta w części użyzione przez AWL w Warszawie

390.

1. Wojska Ochrony Pogranicza

2. 1945–1990

3. 48 597 j.a.; 110,98 mb

4. *Aktotwórcy:*

Dowództwo WOP w Warszawie (1945–1990), Zarząd II Dowództwa WOP w Warszawie (1954–1972), Sztab WOP w Warszawie (1954–1972), Oddział II Sztabu WOP w Warszawie (1955–1972), Oddział Operacyjny Sztabu WOP w Warszawie (1948–1972), Oddział Operacyjno-Szkoleniowy Sztabu WOP w Warszawie (1955–1972), Zarząd Zwiadu WOP w Warszawie (1964–1990), 3 Brygada WOP w Nowym Sączu (1955–1959), 4 Brygada WOP w Gliwicach (1955–1957), 5 Brygada WOP w Kłodzku (1956–1957), 8 Brygada WOP w Lubaniu Śląskim (1955–1957), 9 Brygada WOP w Krośnie Odrzańskim (1955–1957), 12 Brygada WOP w Szczecinie (1955–1972), 15 Brygada WOP w Koszalinie (1954–1972), 16 Brygada WOP w Gdańsku (1954–1971), 19 Brygada WOP w Kętrzynie (1955–1972), 23 Brygada WOP w Chełmie (1955–1971), 26 Brygada WOP w Przemyśle (1955–1972), Bałtycka Brygada WOP w Koszalinie (1977–1990), Bieszczadzka Brygada WOP w Przemyśle (1973–1990), Górnośląska Brygada WOP w Gliwicach (1973–1990), Łużycka Brygada WOP w Lubaniu Śląskim (1973–1990), Karpacka Brygada WOP w Nowym Sączu (1948–1990), Kaszubska Brygada WOP w Gdańsku (1977–1990), Lubuska Brygada WOP w Krośnie Odrzańskim (1958–1990), Łużycka Brygada WOP w Lubaniu Śląskim (1971–1990), Mazowiecka Brygada WOP w Górze Kalwarii (1972–1990), Mazurska Brygada WOP w Olsztynie (1970–1977), Nadbużańska Brygada WOP w Chełmie (1971–1990), Podlaska Brygada WOP w Białymstoku (1970–1977), Podlasko-Mazurska Brygada WOP w Białymstoku (1977–1990), Pomorska Brygada WOP w Szczecinie (1977–1990), Sudecka Brygada WOP w Kłodzku (1975–1990), 23 Chełmski Oddział WOP w Chełmie (1959), Graniczna Placówka Kontroli Celnej Centralnego Portu Lotniczego Warszawa-Okęcie w Warszawie (1955–1956), Graniczna Placówka Kontrolna w Chałupkach (1955–1973), Graniczna Placówka Kontrolna w Kunowicach (1955–1972), Graniczna Placówka Kontrolna w Medyce (1954–1974), Graniczna Placówka Kontrolna w Terespolu (1954–1973), Zarząd Kontroli Ruchu Granicznego MSW w Warszawie (1966–1972), Oficerski Sąd Honorowy WOP w Warszawie (1971–1990), Zakład Tresury Psów w Żarce (1987–1990)

Rodzaje akt:

– akta operacyjne (akta osobowych źródeł informacji)

– akta osobowe (akta personalne żołnierzy zawodowych i pracowników cywilnych)

– akta administracyjne (wytyczne dla placówek kontroli granicznej dot. odpraw paszportowych osób emigrujących do Izraela po 1968 r., analizy i materiały wypadków nadzwyczajnych, współpraca WOP z zagranicznymi służbami granicznymi, obserwacja i kontrola uczestników Międzynarodowych Targów Poznańskich, ruch turystyczny na granicy państwowej, kontrola graniczna uczestników VI Międzynarodowego Festiwalu Młodzieży i Studentów w Warszawie, narady w sprawach porwań samolotów, dywersji i sabotażu w lotnictwie cywilnym,

nielegalne przekraczanie granicy państwowej, sprawozdania z pracy Zwiadu WOP, rozkazy i zarządzania, programy szkoleń, dyslokacje jednostek WOP, etaty, analizy przestępczości i wykroczeń, dokumentacja logistyczna, wykaz oficerów sądzonych przez oficerskie sądy honorowe, opinie służbowe, wykaz pracowników Zarządu Kontroli Ruchu Granicznego MSW)

– materiały ewidencyjne (wykazy osób nielegalnie przekraczających granicę państwową, karty ewidencyjne rejestracji spraw dochodzeniowo-śledczych)

5. J. polski, j. rosyjski

6. Spisy zdawczo-odbiorcze

VI. Jednostki i administracja wojskowa

Brak akt w zasobie

VII. Cywilne organy wymiaru sprawiedliwości

391.

1. **Kolegium do spraw Wykroczeń przy Naczelniku Dzielnicy Warszawa-Praga Południe**

2. 1987–1988

3. 2 j.a.; 0,03 mb

4. *Aktotwórcy:*

Kolegium do spraw Wykroczeń przy Naczelniku Dzielnicy Warszawa-Praga Południe

Rodzaje akt:

– akta spraw o wykroczenia

5. J. polski

6. Spis zdawczo-odbiorczy

392.

1. **Kolegium do spraw Wykroczeń przy Naczelniku Gminy w Pruszkowie**

2. 1981–1989

3. 8 j.a.; 0,13 mb

4. *Aktotwórcy:*

Kolegium do spraw Wykroczeń przy Naczelniku Gminy w Pruszkowie

Rodzaje akt:

- akta spraw o wykroczenia
 - 5. J. polski
 - 6. Spis zdawczo-odbiorczy
-

393.

1. **Najwyższy Trybunał Narodowy**
2. [1900] 1946–1948 [1955]
3. 567 j.a.; 14,1 mb
4. *Aktotwórcy:*
NTN

Rodzaje akt:

- akta sądowe dotyczące zbrodni niemieckich (akta procesów m.in. Artura Greisera, Amona Götha, Ludwika Fischera, Rudolfa Hössa, akta procesu załogi obozu koncentracyjnego Oświęcim-Brzezinka, akta procesowe Alberta Forstera, Józefa Bühlera, Jürgena Stroopa i innych)
 - akta administracyjne (dokumenty osobowe i organizacyjne NTN, sprawy administracyjno-gospodarcze, skład osobowy, wykaz spraw rozpatrywanych)
 - materiały inne (mapy, plany i rysunki techniczne dotyczące obozu w Oświęcimiu; wydawnictwa)
 - 5. J. polski, j. niemiecki, j. angielski
 - 6. Inwentarz kartkowy, indeksy
-

394.

1. **Prokuratura Apelacyjna w Warszawie**
2. 1992–2000
3. 2 j.a.; 0,02 mb
4. *Aktotwórcy:*
Prokuratura Apelacyjna w Warszawie

Rodzaje akt:

- akta prokuratorskie w sprawie zaginięcia dokumentów Służby Bezpieczeństwa dotyczących Lecha Wałęsy
 - 5. J. polski
 - 6. Spis zdawczo-odbiorczy
-

395.

1. **Prokuratura Dzielnicy Nowa Huta w Krakowie**
2. [1940] 1955–1956
3. 4 j.a.; 0,05 mb
4. *Aktotwórcy:*
Prokuratura Dzielnicy Nowa Huta w Krakowie

Rodzaje akt:

– akta prokuratorskie dotyczące osób oskarżonych o współpracę z okupantem niemieckim

5. J. polski
 6. Inwentarz elektroniczny
-

396.**1. Prokuratura Generalna w Warszawie**

2. [1944] 1950–1968
3. 412 j.a.; 4 mb
4. *Aktotwórcy:*
Prokuratura Generalna w Warszawie

Rodzaje akt:

– akta prokuratorskie dotyczące osób represjonowanych z motywów politycznych
– akta prokuratorskie dotyczące zbrodni niemieckich
– akta administracyjne (zarządzenia prokuratora NTN, pisma okólne, wykazy zbrodniarzy, korespondencja z NTN, Polską Misją Wojskową, akta pełnomocnika ds. ścigania osób podejrzanych o kolaborację z Niemcami)

5. J. polski, j. niemiecki, j. francuski, j. angielski
 6. Inwentarz elektroniczny, spis zdawczo-odbiorczy
-

397.**1. Prokuratura Miasta i Powiatu Inowrocławskiego w Inowrocławiu**

2. [1949] 1950–1956
3. 7 j.a.; 0,06 mb
4. *Aktotwórcy:*
Prokuratura Miasta i Powiatu Inowrocławskiego w Inowrocławiu

Rodzaje akt:

– akta prokuratorskie dotyczące zbrodni niemieckich
– akta prokuratorskie dotyczące osób oskarżonych o współpracę z okupantem niemieckim

5. J. polski
 6. Inwentarz elektroniczny
-

398.**1. Prokuratura Miasta i Powiatu Kieleckiego w Kielcach**

2. [1945] 1950–1962
3. 30 j.a.; 0,12 mb
4. *Aktotwórcy:*
Prokuratura Miasta i Powiatu Kieleckiego w Kielcach

Rodzaje akt:

– akta prokuratorskie dotyczące zbrodni niemieckich
– akta prokuratorskie dotyczące osób oskarżonych o współpracę z okupantem niemieckim

5. J. polski, j. czeski
 6. Inwentarz elektroniczny
-

399.

1. **Prokuratura Miasta i Powiatu Opolskiego w Opolu**
2. 1951–1954
3. 5 j.a.; 0,05 mb
4. *Aktotwórcy:*
Prokuratura Miasta i Powiatu Opolskiego w Opolu

Rodzaje akt:

- akta prokuratorskie dotyczące zbrodni niemieckich
 - akta prokuratorskie dotyczące osób oskarżonych o współpracę z okupantem niemieckim
5. J. polski
 6. Inwentarz elektroniczny
-

400.

1. **Prokuratura Miasta i Powiatu Pilskiego z siedzibą w Trzciance**
2. [1945] 1950–1967
3. 11 j.a.; 0,08 mb
4. *Aktotwórcy:*
Prokuratura Miasta i Powiatu Pilskiego z siedzibą w Trzciance

Rodzaje akt:

- akta prokuratorskie dotyczące zbrodni niemieckich
 - akta prokuratorskie dotyczące osób oskarżonych o współpracę z okupantem niemieckim
5. J. polski, j. niemiecki
 6. Inwentarz elektroniczny
-

401.

1. **Prokuratura Miasta i Powiatu Piotrkowskiego w Piotrkowie Trybunalskim**
2. [1941] 1950–1956
3. 25 j.a.; 0,16 mb
4. *Aktotwórcy:*
Prokuratura Miasta i Powiatu Piotrkowskiego w Piotrkowie Trybunalskim

Rodzaje akt:

- akta prokuratorskie dotyczące zbrodni niemieckich
 - akta prokuratorskie dotyczące osób oskarżonych o współpracę z okupantem niemieckim
5. J. polski, j. niemiecki
 6. Inwentarz elektroniczny
-

402.**1. Prokuratura Miasta i Powiatu Raciborskiego w Raciborzu**

2. [1945] 1950–1958

3. 4 j.a.; 0,03 mb

4. *Aktotwórcy:*

Prokuratura Miasta i Powiatu Raciborskiego w Raciborzu

Rodzaje akt:

– akta prokuratorskie dotyczące osób oskarżonych o współpracę z okupantem niemieckim

5. J. polski

6. Inwentarz elektroniczny

403.**1. Prokuratura Miasta i Powiatu Szczecińskiego w Szczecinie**

2. [1947] 1950–1953

3. 8 j.a.; 0,04 mb

4. *Aktotwórcy:*

Prokuratura Miasta i Powiatu Szczecińskiego w Szczecinie

Rodzaje akt:

– akta prokuratorskie dotyczące zbrodni niemieckich

– akta prokuratorskie dotyczące osób oskarżonych o współpracę z okupantem niemieckim

5. J. polski

6. Inwentarz elektroniczny

404.**1. Prokuratura Miasta i Powiatu Toruńskiego w Toruniu**

2. 1950–1966

3. 1 j.a.; 0,01 mb

4. *Aktotwórcy:*

Prokuratura Miasta i Powiatu Toruńskiego w Toruniu

Rodzaje akt:

– akta prokuratorskie dotyczące zbrodni niemieckich

– akta prokuratorskie dotyczące osób oskarżonych o współpracę z okupantem niemieckim

5. J. polski

6. Inwentarz elektroniczny

405.**1. Prokuratura Miasta i Powiatu Wałbrzyskiego w Wałbrzychu**

2. 1951–1960

3. 13 j.a.; 0,07 mb

4. *Aktotwórcy:*

Prokuratura Miasta i Powiatu Wałbrzyskiego w Wałbrzychu

Rodzaje akt:

- akta prokuratorskie dotyczące zbrodni niemieckich
 - akta prokuratorskie dotyczące osób oskarżonych o współpracę z okupantem niemieckim
5. J. polski
 6. Inwentarz elektroniczny
-

406.

1. **Prokuratura Miasta i Powiatu Włocławskiego we Włocławku**
2. [1945] 1950–1966
3. 14 j.a.; 0,07 mb
4. *Aktotwórcy:*
Prokuratura Miasta i Powiatu Włocławskiego we Włocławku

Rodzaje akt:

- akta prokuratorskie dotyczące zbrodni niemieckich
 - akta prokuratorskie dotyczące osób oskarżonych o współpracę z okupantem niemieckim
5. J. polski
 6. Inwentarz elektroniczny
-

407.

1. **Prokuratura Miasta i Powiatu Wrocławskiego we Wrocławiu**
2. [1941] 1950–1953
3. 7 j.a.; 0,05 mb
4. *Aktotwórcy:*
Prokuratura Miasta i Powiatu Wrocławskiego we Wrocławiu

Rodzaje akt:

- akta prokuratorskie dotyczące zbrodni niemieckich
 - akta prokuratorskie dotyczące osób oskarżonych o współpracę z okupantem niemieckim
5. J. polski, j. niemiecki, j. rosyjski, j. angielski
 6. Inwentarz elektroniczny
-

408.

1. **Prokuratura Miasta Łodzi w Łodzi**
2. 1950–1951
3. 3 j.a.; 0,02 mb
4. *Aktotwórcy:*
Prokuratura Miasta Łodzi w Łodzi

Rodzaje akt:

- akta prokuratorskie dotyczące osób oskarżonych o współpracę z okupantem niemieckim
5. J. polski, j. niemiecki
 6. Inwentarz elektroniczny
-

409.

1. **Prokuratura Miasta Mysłowic w Mysłowicach**
2. [1942] 1954–1955
3. 1 j.a.; 0,01 mb
4. *Aktotwórcy:*
Prokuratura Miasta Mysłowic w Mysłowicach

Rodzaje akt:

- akta prokuratorskie dotyczące zbrodni niemieckich
5. J. polski
 6. Inwentarz elektroniczny
-

410.

1. **Prokuratura Miasta Opola w Opolu**
2. 1950–1956
3. 1 j.a.; 0,01 mb
4. *Aktotwórcy:*
Prokuratura Miasta Opola w Opolu

Rodzaje akt:

- akta prokuratorskie dotyczące osób oskarżonych o współpracę z okupantem niemieckim
5. J. polski
 6. Inwentarz elektroniczny
-

411.

1. **Prokuratura miasta stołecznego Warszawy w Warszawie**
2. [1940] 1950–1958
3. 193 j.a.; 1,5 mb
4. *Aktotwórcy:*
Prokuratura m.st. Warszawy w Warszawie

Rodzaje akt:

- akta prokuratorskie dotyczące osób oskarżonych o współpracę z okupantem niemieckim
5. J. polski, j. niemiecki, j. angielski, j. rosyjski
 6. Inwentarz elektroniczny
-

412.

1. **Prokuratura Miasta Wrocławia we Wrocławiu**
2. 1955–1956
3. 5 j.a.; 0,03 mb
4. *Aktotwórcy:*
Prokuratura Miasta Wrocławia we Wrocławiu

Rodzaje akt:

- akta prokuratorskie dotyczące osób oskarżonych o współpracę z okupantem niemieckim
- akta prokuratorskie dotyczące zbrodni niemieckich

5. J. polski
 6. Inwentarz elektroniczny
-

413.

1. **Prokuratura Powiatowa dla Dzielnicy Wrocław-Stare Miasto we Wrocławiu**
2. [1948] 1965–1968
3. 2 j.a.; 0,02 mb
4. *Aktotwórcy:*
Prokuratura Powiatowa dla Dzielnicy Wrocław-Stare Miasto we Wrocławiu

Rodzaje akt:

- akta prokuratorskie dotyczące osób oskarżonych o współpracę z okupantem niemieckim

5. J. polski
 6. Inwentarz elektroniczny
-

414.

1. **Prokuratura Powiatowa dla Miasta Bytomia w Bytomiu**
2. 1966–1967
3. 1 j.a.; 0,01 mb
4. *Aktotwórcy:*
Prokuratura Powiatowa dla Miasta Bytomia w Bytomiu

Rodzaje akt:

- akta prokuratorskie dotyczące osób oskarżonych o współpracę z okupantem niemieckim

5. J. polski, j. czeski
 6. Inwentarz elektroniczny
-

415.

1. **Prokuratura Powiatowa dla Miasta Chorzowa w Chorzowie**
2. [1933] 1950–1967
3. 111 j.a.; 0,36 mb
4. *Aktotwórcy:*
Prokuratura Powiatowa dla Miasta Chorzowa w Chorzowie

Rodzaje akt:

- akta prokuratorskie dotyczące zbrodni niemieckich
- akta prokuratorskie dotyczące osób oskarżonych o współpracę z okupantem niemieckim

5. J. polski, j. niemiecki, j. rosyjski, j. włoski
 6. Inwentarz elektroniczny
-

416.

1. **Prokuratura Powiatowa dla Miasta Gdańska w Gdańsku**
2. [1949] 1964
3. 1 j.a.; 0,01 mb
4. *Aktotwórcy:*
Prokuratura Powiatowa dla Miasta Gdańska w Gdańsku

Rodzaje akt:

- akta prokuratorskie dotyczące zbrodni niemieckich
5. J. polski, j. niemiecki
 6. Inwentarz elektroniczny
-

417.

1. **Prokuratura Powiatowa dla Miasta Sosnowca w Sosnowcu**
2. [1942] 1950–1965
3. 22 j.a.; 0,2 mb
4. *Aktotwórcy:*
Prokuratura Powiatowa dla Miasta Sosnowca w Sosnowcu

Rodzaje akt:

- akta prokuratorskie dotyczące zbrodni niemieckich
 - akta prokuratorskie dotyczące osób oskarżonych o współpracę z okupantem niemieckim
5. J. polski, j. niemiecki
 6. Inwentarz elektroniczny
-

418.

1. **Prokuratura Powiatowa Dzielnic Pragi i Wawra w mieście stołecznym Warszawie**
2. [1951] 1952–1954
3. 5 j.a.; 0,03 mb
4. *Aktotwórcy:*
Prokuratura Powiatowa Dzielnic Pragi i Wawra w m.st. Warszawie

Rodzaje akt:

- akta prokuratorskie dotyczące osób oskarżonych o współpracę z okupantem niemieckim
5. J. polski
 6. Inwentarz elektroniczny
-

419.

1. **Prokuratura Powiatowa w Augustowie**
2. [1947] 1950–1958
3. 20 j.a.; 0,15 mb
4. *Aktotwórcy:*
Prokuratura Powiatowa w Augustowie

Rodzaje akt:

- akta prokuratorskie dotyczące zbrodni niemieckich
 - akta prokuratorskie dotyczące osób oskarżonych o współpracę z okupantem niemieckim
5. J. polski
 6. Inwentarz elektroniczny
-

420.

1. **Prokuratura Powiatowa w Białej Podlaskiej**
2. [1946] 1950–1969
3. 8 j.a.; 0,12 mb
4. *Aktotwórcy:*
Prokuratura Powiatowa w Białej Podlaskiej

Rodzaje akt:

- akta prokuratorskie dotyczące zbrodni niemieckich
 - akta prokuratorskie dotyczące osób oskarżonych o współpracę z okupantem niemieckim
5. J. polski
 6. Inwentarz elektroniczny
-

421.

1. **Prokuratura Powiatowa w Białymstoku**
2. 1966–1968
3. 3 j.a.; 0,03 mb
4. *Aktotwórcy:*
Prokuratura Powiatowa w Białymstoku

Rodzaje akt:

- akta prokuratorskie dotyczące osób oskarżonych o współpracę z okupantem niemieckim
5. J. polski
 6. Inwentarz elektroniczny
-

422.

1. **Prokuratura Powiatowa w Bielsku-Białej**
2. [1945] 1950–1970
3. 11 j.a.; 0,12 mb
4. *Aktotwórcy:*
Prokuratura Powiatowa w Bielsku-Białej

Rodzaje akt:

- akta prokuratorskie dotyczące zbrodni niemieckich
 - akta prokuratorskie dotyczące osób oskarżonych o współpracę z okupantem niemieckim
5. J. polski, j. niemiecki
 6. Inwentarz elektroniczny
-

423.

1. **Prokuratura Powiatowa w Biłgoraju**

2. [1945] 1953–1962

3. 11 j.a.; 0,12 mb

4. *Aktotwórcy:*

Prokuratura Powiatowa w Biłgoraju

Rodzaje akt:

– akta prokuratorskie dotyczące zbrodni niemieckich

– akta prokuratorskie dotyczące osób oskarżonych o współpracę z okupantem niemieckim

5. J. polski

6. Inwentarz elektroniczny

424.

1. **Prokuratura Powiatowa w Bochni**

2. [1948] 1950–1958

3. 11 j.a.; 0,12 mb

4. *Aktotwórcy:*

Prokuratura Powiatowa w Bochni

Rodzaje akt:

– akta prokuratorskie dotyczące osób oskarżonych o współpracę z okupantem niemieckim

5. J. polski

6. Inwentarz elektroniczny

425.

1. **Prokuratura Powiatowa w Brodnicy**

2. [1941] 1950–1966

3. 3 j.a.; 0,05 mb

4. *Aktotwórcy:*

Prokuratura Powiatowa w Brodnicy

Rodzaje akt:

– akta prokuratorskie dotyczące osób oskarżonych o współpracę z okupantem niemieckim

5. J. polski, j. niemiecki

6. Inwentarz elektroniczny

426.

1. **Prokuratura Powiatowa w Brzegu**

2. 1951–1965

3. 3 j.a.; 0,05 mb

4. *Aktotwórcy:*

Prokuratura Powiatowa w Brzegu

Rodzaje akt:

- akta prokuratorskie dotyczące osób oskarżonych o współpracę z okupantem niemieckim
 - 5. J. polski, j. niemiecki
 - 6. Inwentarz elektroniczny
-

427.

1. **Prokuratura Powiatowa w Brzesku**
2. 1951
3. 1 j.a.; 0,01 mb
4. *Aktotwórcy:*
Prokuratura Powiatowa w Brzesku

Rodzaje akt:

- akta prokuratorskie dotyczące osób oskarżonych o współpracę z okupantem niemieckim
 - 5. J. polski
 - 6. Inwentarz elektroniczny
-

428.

1. **Prokuratura Powiatowa w Brzezinach**
2. [1946] 1950–1956
3. 5 j.a.; 0,05 mb
4. *Aktotwórcy:*
Prokuratura Powiatowa w Brzezinach

Rodzaje akt:

- akta prokuratorskie dotyczące osób oskarżonych o współpracę z okupantem niemieckim
 - 5. J. polski
 - 6. Inwentarz elektroniczny
-

429.

1. **Prokuratura Powiatowa w Brzozowie**
2. [1948] 1950–1955
3. 13 j.a.; 0,12 mb
4. *Aktotwórcy:*
Prokuratura Powiatowa w Brzozowie

Rodzaje akt:

- akta prokuratorskie dotyczące osób oskarżonych o współpracę z okupantem niemieckim
 - akta prokuratorskie dotyczące osób represjonowanych z motywów politycznych
 - 5. J. polski
 - 6. Inwentarz elektroniczny
-

430.

1. **Prokuratura Powiatowa w Busku-Zdroju**

2. [1947] 1950–1965

3. 36 j.a.; 0,22 mb

4. *Aktotwórcy:*

Prokuratura Powiatowa w Busku-Zdroju

Rodzaje akt:

– akta prokuratorskie dotyczące zbrodni niemieckich

– akta prokuratorskie dotyczące osób oskarżonych o współpracę z okupantem niemieckim

5. J. polski

6. Inwentarz elektroniczny

431.

1. **Prokuratura Powiatowa w Chełmie Lubelskim**

2. [1946] 1955–1964

3. 1 j.a.; 0,01 mb

4. *Aktotwórcy:*

Prokuratura Powiatowa w Chełmie Lubelskim

Rodzaje akt:

– akta prokuratorskie dotyczące osób oskarżonych o współpracę z okupantem niemieckim

5. J. polski

6. Inwentarz elektroniczny

432.

1. **Prokuratura Powiatowa w Chełmnie**

2. [1948] 1950–1956

3. 5 j.a.; 0,05 mb

4. *Aktotwórcy:*

Prokuratura Powiatowa w Chełmnie

Rodzaje akt:

– akta prokuratorskie dotyczące osób oskarżonych o współpracę z okupantem niemieckim

5. J. polski

6. Inwentarz elektroniczny

433.

1. **Prokuratura Powiatowa w Chojnicach**

2. [1945] 1950–1965

3. 4 j.a.; 0,03 mb

4. *Aktotwórcy:*

Prokuratura Powiatowa w Chojnicach

Rodzaje akt:

– akta prokuratorskie dotyczące osób oskarżonych o współpracę z okupantem niemieckim

5. J. polski
 6. Inwentarz elektroniczny
-

434.**1. Prokuratura Powiatowa w Chrzanowie**

2. 1950–1966
3. 3 j.a.; 0,05 mb
4. *Aktotwórcy:*
Prokuratura Powiatowa w Chrzanowie

Rodzaje akt:

– akta prokuratorskie dotyczące osób oskarżonych o współpracę z okupantem niemieckim

5. J. polski
 6. Inwentarz elektroniczny
-

435.**1. Prokuratura Powiatowa w Ciechanowie**

2. [1947] 1950–1967
3. 4 j.a.; 0,05 mb
4. *Aktotwórcy:*
Prokuratura Powiatowa w Ciechanowie

Rodzaje akt:

– akta prokuratorskie dotyczące osób oskarżonych o współpracę z okupantem niemieckim

5. J. polski
 6. Inwentarz elektroniczny
-

436.**1. Prokuratura Powiatowa w Cieszynie**

2. [1945] 1950–1965
3. 19 j.a.; 0,15 mb
4. *Aktotwórcy:*
Prokuratura Powiatowa w Cieszynie

Rodzaje akt:

– akta prokuratorskie dotyczące osób oskarżonych o współpracę z okupantem niemieckim

5. J. polski, j. czeski
 6. Inwentarz elektroniczny
-

437.

1. **Prokuratura Powiatowa w Czarnkowie**
2. [1946] 1950–1951
3. 3 j.a.; 0,05 mb
4. *Aktotwórcy:*
Prokuratura Powiatowa w Czarnkowie

Rodzaje akt:

- akta prokuratorskie dotyczące osób oskarżonych o współpracę z okupantem niemieckim
5. J. polski
 6. Inwentarz elektroniczny
-

438.

1. **Prokuratura Powiatowa w Częstochowie**
2. [1947] 1950–1968
3. 15 j.a.; 0,15 mb
4. *Aktotwórcy:*
Prokuratura Powiatowa w Częstochowie

Rodzaje akt:

- akta prokuratorskie dotyczące osób oskarżonych o współpracę z okupantem niemieckim
5. J. polski
 6. Inwentarz elektroniczny
-

439.

1. **Prokuratura Powiatowa w Dębicy**
2. [1946] 1950–1972
3. 43 j.a.; 0,25 mb
4. *Aktotwórcy:*
Prokuratura Powiatowa w Dębicy

Rodzaje akt:

- akta prokuratorskie dotyczące osób oskarżonych o współpracę z okupantem niemieckim
5. J. polski, j. francuski
 6. Inwentarz elektroniczny
-

440.

1. **Prokuratura Powiatowa w Garwolinie**
2. [1945] 1950–1964
3. 3 j.a.; 0,03 mb
4. *Aktotwórcy:*
Prokuratura Powiatowa w Garwolinie

Rodzaje akt:

- akta prokuratorskie dotyczące osób oskarżonych o współpracę z okupantem niemieckim

5. J. polski
 6. Inwentarz elektroniczny
-

441.

1. **Prokuratura Powiatowa w Giżycku**
2. 1950–1953
3. 5 j.a.; 0,04 mb
4. *Aktotwórcy:*
Prokuratura Powiatowa w Giżycku

Rodzaje akt:

– akta prokuratorskie dotyczące osób oskarżonych o współpracę z okupantem niemieckim

5. J. polski
 6. Inwentarz elektroniczny
-

442.

1. **Prokuratura Powiatowa w Gliwicach**
2. [1947] 1950–1968
3. 8 j.a.; 0,05 mb
4. *Aktotwórcy:*
Prokuratura Powiatowa w Gliwicach

Rodzaje akt:

– akta prokuratorskie dotyczące osób oskarżonych o współpracę z okupantem niemieckim

5. J. polski
 6. Inwentarz elektroniczny
-

443.

1. **Prokuratura Powiatowa w Gnieźnie**
2. [1946] 1950–1966
3. 3 j.a.; 0,03 mb
4. *Aktotwórcy:*
Prokuratura Powiatowa w Gnieźnie

Rodzaje akt:

– akta prokuratorskie dotyczące osób oskarżonych o współpracę z okupantem niemieckim

5. J. polski
 6. Inwentarz elektroniczny
-

444.

1. **Prokuratura Powiatowa w Gorlicach**
2. [1946] 1950–1962
3. 47 j.a.; 0,3 mb

4. *Aktotwórcy:*
Prokuratura Powiatowa w Gorlicach

Rodzaje akt:

- akta prokuratorskie dotyczące zbrodni niemieckich
 - akta prokuratorskie dotyczące osób oskarżonych o współpracę z okupantem niemieckim
5. J. polski
 6. Inwentarz elektroniczny
-

445.

1. **Prokuratura Powiatowa w Gostyninie**

2. [1945] 1950–1963

3. 21 j.a.; 0,15 mb

4. *Aktotwórcy:*
Prokuratura Powiatowa w Gostyninie

Rodzaje akt:

- akta prokuratorskie dotyczące zbrodni niemieckich
 - akta prokuratorskie dotyczące osób oskarżonych o współpracę z okupantem niemieckim
 - materiały ewidencyjne (kserokopie repertoriów)
5. J. polski
 6. Inwentarz elektroniczny, spis zdawczo-odbiorczy
-

446.

1. **Prokuratura Powiatowa w Grajewie**

2. 1963–1967

3. 1 j.a.; 0,01 mb

4. *Aktotwórcy:*
Prokuratura Powiatowa w Grajewie

Rodzaje akt:

- akta prokuratorskie dotyczące osób oskarżonych o współpracę z okupantem niemieckim
5. J. polski
 6. Inwentarz elektroniczny
-

447.

1. **Prokuratura Powiatowa w Grójcu**

2. [1948] 1950–1956

3. 33 j.a.; 0,12 mb

4. *Aktotwórcy:*
Prokuratura Powiatowa w Grójcu

Rodzaje akt:

- akta prokuratorskie dotyczące zbrodni niemieckich
 - akta prokuratorskie dotyczące osób oskarżonych o współpracę z okupantem niemieckim
5. J. polski
 6. Inwentarz elektroniczny
-

448.

1. **Prokuratura Powiatowa w Hajnówce**

2. [1949] 1954–1967

3. 9 j.a.; 0,07 mb

4. *Aktotwórcy:*

Prokuratura Powiatowa w Hajnówce

Rodzaje akt:

- akta prokuratorskie dotyczące zbrodni niemieckich
 - akta prokuratorskie dotyczące osób oskarżonych o współpracę z okupantem niemieckim
5. J. polski
 6. Inwentarz elektroniczny
-

449.

1. **Prokuratura Powiatowa w Hrubieszowie**

2. 1956–1969

3. 7 j.a.; 0,04 mb

4. *Aktotwórcy:*

Prokuratura Powiatowa w Hrubieszowie

Rodzaje akt:

- akta prokuratorskie dotyczące zbrodni niemieckich
 - akta prokuratorskie dotyczące osób oskarżonych o współpracę z okupantem niemieckim
5. J. polski
 6. Inwentarz elektroniczny
-

450.

1. **Prokuratura Powiatowa w Inowrocławiu**

2. [1946] 1950–1966

3. 5 j.a.; 0,05 mb

4. *Aktotwórcy:*

Prokuratura Powiatowa w Inowrocławiu

Rodzaje akt:

- akta prokuratorskie dotyczące osób oskarżonych o współpracę z okupantem niemieckim
5. J. polski
 6. Inwentarz elektroniczny
-

451.

1. **Prokuratura Powiatowa w Jarosławiu**
2. [1936] 1950–1953
3. 19 j.a.; 0,15 mb
4. *Aktotwórcy:*
Prokuratura Powiatowa w Jarosławiu

Rodzaje akt:

- akta prokuratorskie dotyczące osób oskarżonych o współpracę z okupantem niemieckim
5. J. polski
 6. Inwentarz elektroniczny
-

452.

1. **Prokuratura Powiatowa w Jaśle**
2. [1944] 1950–1969
3. 66 j.a.; 0,5 mb
4. *Aktotwórcy:*
Prokuratura Powiatowa w Jaśle

Rodzaje akt:

- akta prokuratorskie dotyczące zbrodni niemieckich
 - akta prokuratorskie dotyczące osób oskarżonych o współpracę z okupantem niemieckim
5. J. polski, j. niemiecki
 6. Inwentarz elektroniczny
-

453.

1. **Prokuratura Powiatowa w Jędrzejowie**
2. 1950–1951
3. 8 j.a.; 0,09 mb
4. *Aktotwórcy:*
Prokuratura Powiatowa w Jędrzejowie

Rodzaje akt:

- akta prokuratorskie dotyczące zbrodni niemieckich
 - akta prokuratorskie dotyczące osób oskarżonych o współpracę z okupantem niemieckim
5. J. polski
 6. Inwentarz elektroniczny
-

454.

1. **Prokuratura Powiatowa w Kolnie**
2. [1942] 1950–1965
3. 33 j.a.; 0,25 mb
4. *Aktotwórcy:*
Prokuratura Powiatowa w Kolnie

Rodzaje akt:

- akta prokuratorskie dotyczące zbrodni niemieckich
 - akta prokuratorskie dotyczące osób oskarżonych o współpracę z okupantem niemieckim
5. J. polski, j. niemiecki
 6. Inwentarz elektroniczny
-

455.

1. **Prokuratura Powiatowa w Końskich**
2. [1947] 1950–1956
3. 18 j.a.; 0,1 mb
4. *Aktotwórcy:*
Prokuratura Powiatowa w Końskich

Rodzaje akt:

- akta prokuratorskie dotyczące osób oskarżonych o współpracę z okupantem niemieckim
5. J. polski
 6. Inwentarz elektroniczny
-

456.

1. **Prokuratura Powiatowa w Kościerzynie**
2. 1953–1956
3. 3 j.a.; 0,01 mb
4. *Aktotwórcy:*
Prokuratura Powiatowa w Kościerzynie

Rodzaje akt:

- akta prokuratorskie dotyczące osób oskarżonych o współpracę z okupantem niemieckim
5. J. polski
 6. Inwentarz elektroniczny
-

457.

1. **Prokuratura Powiatowa w Koźlu**
2. 1952–1960
3. 5 j.a.; 0,02 mb
4. *Aktotwórcy:*
Prokuratura Powiatowa w Koźlu

Rodzaje akt:

- akta prokuratorskie dotyczące zbrodni niemieckich
 - akta prokuratorskie dotyczące osób oskarżonych o współpracę z okupantem niemieckim
5. J. polski
 6. Inwentarz elektroniczny
-

458.

1. **Prokuratura Powiatowa w Krasnymstawie**

2. [1949] 1950–1964

3. 50 j.a.; 0,25 mb

4. *Aktotwórcy:*

Prokuratura Powiatowa w Krasnymstawie

Rodzaje akt:

– akta prokuratorskie dotyczące zbrodni niemieckich

– akta prokuratorskie dotyczące osób oskarżonych o współpracę z okupantem niemieckim

5. J. polski

6. Inwentarz elektroniczny

459.

1. **Prokuratura Powiatowa w Kraśniku**

2. 1950–1965

3. 48 j.a.; 0,35 mb

4. *Aktotwórcy:*

Prokuratura Powiatowa w Kraśniku

Rodzaje akt:

– akta prokuratorskie dotyczące zbrodni niemieckich

– akta prokuratorskie dotyczące osób oskarżonych o współpracę z okupantem niemieckim

5. J. polski

6. Inwentarz elektroniczny

460.

1. **Prokuratura Powiatowa w Krośnie**

2. 1950–1958

3. 13 j.a.; 0,04 mb

4. *Aktotwórcy:*

Prokuratura Powiatowa w Krośnie

Rodzaje akt:

– akta prokuratorskie dotyczące osób oskarżonych o współpracę z okupantem niemieckim

5. J. polski, j. ukraiński

6. Inwentarz elektroniczny

461.

1. **Prokuratura Powiatowa w Krośnie Odrzańskim**

2. 1964

3. 1 j.a.; 0,01 mb

4. *Aktotwórcy:*

Prokuratura Powiatowa w Krośnie Odrzańskim

Rodzaje akt:

– akta prokuratorskie dotyczące zbrodni niemieckich

5. J. polski
 6. Inwentarz elektroniczny
-

462.**1. Prokuratura Powiatowa w Krotoszynie**

2. [1948] 1950–1967

3. 2 j.a.; 0,01 mb

4. Aktotwórcy:

Prokuratura Powiatowa w Krotoszynie

Rodzaje akt:

– akta prokuratorskie dotyczące osób oskarżonych o współpracę z okupantem niemieckim

5. J. polski
 6. Inwentarz elektroniczny
-

463.**1. Prokuratura Powiatowa w Kutnie**

2. 1950–1953

3. 8 j.a.; 0,05 mb

4. Aktotwórcy:

Prokuratura Powiatowa w Kutnie

Rodzaje akt:

– akta prokuratorskie dotyczące osób oskarżonych o współpracę z okupantem niemieckim

5. J. polski
 6. Inwentarz elektroniczny
-

464.**1. Prokuratura Powiatowa w Limanowej**

2. 1950–1958

3. 5 j.a.; 0,05 mb

4. Aktotwórcy:

Prokuratura Powiatowa w Limanowej

Rodzaje akt:

– akta prokuratorskie dotyczące osób oskarżonych o współpracę z okupantem niemieckim

5. J. polski
 6. Inwentarz elektroniczny
-

465.

1. **Prokuratura Powiatowa w Lipnie**
2. 1953–1965
3. 1 j.a.; 0,05 mb
4. *Aktotwórcy:*
Prokuratura Powiatowa w Lipnie

Rodzaje akt:

- akta prokuratorskie dotyczące osób oskarżonych o współpracę z okupantem niemieckim
 - 5. J. polski
 - 6. Inwentarz elektroniczny
-

466.

1. **Prokuratura Powiatowa w Lipsku**
2. [1955] 1956–1959 [1966]
3. 1 j.a.; 0,01 mb
4. *Aktotwórcy:*
Prokuratura Powiatowa w Lipsku

Rodzaje akt:

- akta prokuratorskie dotyczące osób oskarżonych o współpracę z okupantem niemieckim
 - 5. J. polski
 - 6. Inwentarz elektroniczny
-

467.

1. **Prokuratura Powiatowa w Lublinie**
2. [1945] 1950–1963
3. 26 j.a.; 0,2 mb
4. *Aktotwórcy:*
Prokuratura Powiatowa w Lublinie

Rodzaje akt:

- akta prokuratorskie dotyczące osób oskarżonych o współpracę z okupantem niemieckim
 - 5. J. polski
 - 6. Inwentarz elektroniczny
-

468.

1. **Prokuratura Powiatowa w Łańcucie**
2. [1946] 1950–1965
3. 53 j.a.; 0,25 mb
4. *Aktotwórcy:*
Prokuratura Powiatowa w Łańcucie

Rodzaje akt:

- akta prokuratorskie dotyczące zbrodni niemieckich
 - akta prokuratorskie dotyczące osób oskarżonych o współpracę z okupantem niemieckim
5. J. polski
 6. Inwentarz elektroniczny
-

469.

1. **Prokuratura Powiatowa w Łasku**
2. 1955–1970
3. 1 j.a.; 0,01 mb
4. *Aktotwórcy:*
Prokuratura Powiatowa w Łasku

Rodzaje akt:

- akta prokuratorskie dotyczące osób oskarżonych o współpracę z okupantem niemieckim
5. J. polski
 6. Inwentarz elektroniczny
-

470.

1. **Prokuratura Powiatowa w Łęczycy**
2. 1950–1969
3. 12 j.a.; 0,06 mb
4. *Aktotwórcy:*
Prokuratura Powiatowa w Łęczycy

Rodzaje akt:

- akta prokuratorskie dotyczące osób oskarżonych o współpracę z okupantem niemieckim
5. J. polski
 6. Inwentarz elektroniczny
-

471.

1. **Prokuratura Powiatowa w Łomży**
2. [1944] 1950–1966
3. 9 j.a.; 0,04 mb
4. *Aktotwórcy:*
Prokuratura Powiatowa w Łomży

Rodzaje akt:

- akta prokuratorskie dotyczące osób oskarżonych o współpracę z okupantem niemieckim
5. J. polski, j. rosyjski, j. niemiecki
 6. Inwentarz elektroniczny
-

472.

1. **Prokuratura Powiatowa w Łukowie**
2. 1950–1962
3. 61 j.a.; 0,35 mb
4. *Aktotwórcy:*
Prokuratura Powiatowa w Łukowie

Rodzaje akt:

- akta prokuratorskie dotyczące zbrodni niemieckich
 - akta prokuratorskie dotyczące osób oskarżonych o współpracę z okupantem niemieckim
5. J. polski
 6. Inwentarz elektroniczny
-

473.

1. **Prokuratura Powiatowa w Mielcu**
2. [1945] 1950–1967
3. 5 j.a.; 0,03 mb
4. *Aktotwórcy:*
Prokuratura Powiatowa w Mielcu

Rodzaje akt:

- akta prokuratorskie dotyczące osób oskarżonych o współpracę z okupantem niemieckim
5. J. polski
 6. Inwentarz elektroniczny
-

474.

1. **Prokuratura Powiatowa w Mińsku Mazowieckim**
2. [1944] 1950–1960
3. 31 j.a.; 0,18 mb
4. *Aktotwórcy:*
Prokuratura Powiatowa w Mińsku Mazowieckim

Rodzaje akt:

- akta prokuratorskie dotyczące zbrodni niemieckich
 - akta prokuratorskie dotyczące osób oskarżonych o współpracę z okupantem niemieckim
5. J. polski
 6. Inwentarz elektroniczny
-

475.

1. **Prokuratura Powiatowa w Myślenicach**
2. 1961–1970
3. 2 j.a.; 0,02 mb
4. *Aktotwórcy:*
Prokuratura Powiatowa w Myślenicach

Rodzaje akt:

– akta prokuratorskie dotyczące osób oskarżonych o współpracę z okupantem niemieckim

5. J. polski
 6. Inwentarz elektroniczny
-

476.**1. Prokuratura Powiatowa w Niemodlinie**

2. 1953
3. 1 j.a.; 0,01 mb
4. *Aktotwórcy:*
Prokuratura Powiatowa w Niemodlinie

Rodzaje akt:

– akta prokuratorskie dotyczące osób oskarżonych o współpracę z okupantem niemieckim

5. J. polski
 6. Inwentarz elektroniczny
-

477.**1. Prokuratura Powiatowa w Nisku**

2. [1946] 1955–1964
3. 2 j.a.; 0,05 mb
4. *Aktotwórcy:*
Prokuratura Powiatowa w Nisku

Rodzaje akt:

– akta prokuratorskie dotyczące osób oskarżonych o współpracę z okupantem niemieckim

5. J. polski
 6. Inwentarz elektroniczny
-

478.**1. Prokuratura Powiatowa w Nowej Rudzie**

2. 1963–1965
3. 2 j.a.; 0,03 mb
4. *Aktotwórcy:*
Prokuratura Powiatowa w Nowej Rudzie

Rodzaje akt:

– akta prokuratorskie dotyczące osób oskarżonych o współpracę z okupantem niemieckim

5. J. polski, j. rosyjski
 6. Inwentarz elektroniczny
-

479.

1. Prokuratura Powiatowa w Nowym Targu

2. [1949] 1950–1953

3. 3 j.a.; 0,02 mb

4. *Aktotwórcy:*

Prokuratura Powiatowa w Nowym Targu

Rodzaje akt:

– akta prokuratorskie dotyczące osób oskarżonych o współpracę z okupantem niemieckim

5. J. polski

6. Inwentarz elektroniczny

480.

1. Prokuratura Powiatowa w Nowym Tomyślu

2. 1950–1953

3. 1 j.a.; 0,01 mb

4. *Aktotwórcy:*

Prokuratura Powiatowa w Nowym Tomyślu

Rodzaje akt:

– akta prokuratorskie dotyczące osób oskarżonych o współpracę z okupantem niemieckim

5. J. polski

6. Inwentarz elektroniczny

481.

1. Prokuratura Powiatowa w Olkuszu

2. [1929] 1950–1966

3. 28 j.a.; 0,25 mb

4. *Aktotwórcy:*

Prokuratura Powiatowa w Olkuszu

Rodzaje akt:

– akta prokuratorskie dotyczące osób oskarżonych o współpracę z okupantem niemieckim

5. J. polski, j. niemiecki

6. Inwentarz elektroniczny

482.

1. Prokuratura Powiatowa w Opatowie z siedzibą w Ostrowcu Świętokrzyskim

2. [1942] 1951–1967

3. 28 j.a.; 0,16 mb

4. *Aktotwórcy:*

Prokuratura Powiatowa w Opatowie z siedzibą w Ostrowcu Świętokrzyskim

Rodzaje akt:

– akta prokuratorskie dotyczące osób oskarżonych o współpracę z okupantem niemieckim

5. J. polski
 6. Inwentarz elektroniczny
-

483.**1. Prokuratura Powiatowa w Opocznie**

2. [1942] 1950–1956
3. 25 j.a.; 0,2 mb
4. *Aktotwórcy:*
Prokuratura Powiatowa w Opocznie

Rodzaje akt:

– akta prokuratorskie dotyczące osób oskarżonych o współpracę z okupantem niemieckim

5. J. polski
 6. Inwentarz elektroniczny
-

484.**1. Prokuratura Powiatowa w Ostrołęce**

2. [1949] 1950–1956
3. 7 j.a.; 0,04 mb
4. *Aktotwórcy:*
Prokuratura Powiatowa w Ostrołęce

Rodzaje akt:

– akta prokuratorskie dotyczące osób oskarżonych o współpracę z okupantem niemieckim

5. J. polski, j. niemiecki
 6. Inwentarz elektroniczny
-

485.**1. Prokuratura Powiatowa w Ostrowi Mazowieckiej**

2. [1948] 1950–1964
3. 3 j.a.; 0,02 mb
4. *Aktotwórcy:*
Prokuratura Powiatowa w Ostrowi Mazowieckiej

Rodzaje akt:

– akta prokuratorskie dotyczące osób oskarżonych o współpracę z okupantem niemieckim

5. J. polski
 6. Inwentarz elektroniczny
-

486.

1. **Prokuratura Powiatowa w Ostrowie Wielkopolskim**
2. [1949] 1950–1953
3. 9 j.a.; 0,1 mb
4. *Aktotwórcy:*
Prokuratura Powiatowa w Ostrowie Wielkopolskim

Rodzaje akt:

- akta prokuratorskie dotyczące osób oskarżonych o współpracę z okupantem niemieckim
5. J. polski
 6. Inwentarz elektroniczny
-

487.

1. **Prokuratura Powiatowa w Oświęcimiu**
2. [1942] 1950–1970
3. 32 j.a.; 0,2 mb
4. *Aktotwórcy:*
Prokuratura Powiatowa w Oświęcimiu

Rodzaje akt:

- akta prokuratorskie dotyczące osób oskarżonych o współpracę z okupantem niemieckim
5. J. polski
 6. Inwentarz elektroniczny
-

488.

1. **Prokuratura Powiatowa w Piasecznie**
2. [1950] 1952–1958
3. 9 j.a.; 0,11 mb
4. *Aktotwórcy:*
Prokuratura Powiatowa w Piasecznie

Rodzaje akt:

- akta prokuratorskie dotyczące osób oskarżonych o współpracę z okupantem niemieckim
5. J. polski
 6. Inwentarz elektroniczny
-

489.

1. **Prokuratura Powiatowa w Pińczowie**
2. [1942] 1950–1959
3. 14 j.a.; 0,11 mb
4. *Aktotwórcy:*
Prokuratura Powiatowa w Pińczowie

Rodzaje akt:

- akta prokuratorskie dotyczące osób oskarżonych o współpracę z okupantem niemieckim

5. J. polski
 6. Inwentarz elektroniczny
-

490.

1. **Prokuratura Powiatowa w Piotrkowie Trybunalskim**
2. 1961–1965
3. 4 j.a.; 0,04 mb
4. *Aktotwórcy:*
Prokuratura Powiatowa w Piotrkowie Trybunalskim

Rodzaje akt:

– akta prokuratorskie dotyczące osób oskarżonych o współpracę z okupantem niemieckim

5. J. polski
 6. Inwentarz elektroniczny
-

491.

1. **Prokuratura Powiatowa w Płocku**
2. [1943] 1950–1968
3. 62 j.a.; 0,35 mb
4. *Aktotwórcy:*
Prokuratura Powiatowa w Płocku

Rodzaje akt:

– akta prokuratorskie dotyczące osób oskarżonych o współpracę z okupantem niemieckim

5. J. polski, j. niemiecki
 6. Inwentarz elektroniczny
-

492.

1. **Prokuratura Powiatowa w Prudniku**
2. 1950–1954
3. 3 j.a.; 0,02 mb
4. *Aktotwórcy:*
Prokuratura Powiatowa w Prudniku

Rodzaje akt:

– akta prokuratorskie dotyczące osób oskarżonych o współpracę z okupantem niemieckim

5. J. polski
 6. Inwentarz elektroniczny
-

493.

1. **Prokuratura Powiatowa w Pruszkowie**
2. [1945] 1952–1968 [1999]

3. 6 j.a.; 0,06 mb
4. *Aktotwórcy:*
Prokuratura Powiatowa w Pruszkowie

Rodzaje akt:

– akta prokuratorskie dotyczące osób oskarżonych o współpracę z okupantem niemieckim

5. J. polski
 6. Inwentarz elektroniczny
-

494.

1. **Prokuratura Powiatowa w Przasnyszu**
2. 1950–1956
3. 94 j.a.; 0,4 mb
4. *Aktotwórcy:*
Prokuratura Powiatowa w Przasnyszu

Rodzaje akt:

– akta prokuratorskie dotyczące osób represjonowanych z motywów politycznych

5. J. polski
 6. Spisy zdawczo-odbiorcze
-

495.

1. **Prokuratura Powiatowa w Przemyślu**
2. [1943] 1950–1969
3. 48 j.a.; 0,25 mb
4. *Aktotwórcy:*
Prokuratura Powiatowa w Przemyślu

Rodzaje akt:

– akta prokuratorskie dotyczące osób oskarżonych o współpracę z okupantem niemieckim

5. J. polski, j. jidisz
 6. Inwentarz elektroniczny
-

496.

1. **Prokuratura Powiatowa w Przeworsku**
2. [1945] 1950–1969
3. 29 j.a.; 0,12 mb
4. *Aktotwórcy:*
Prokuratura Powiatowa w Przeworsku

Rodzaje akt:

– akta prokuratorskie dotyczące osób oskarżonych o współpracę z okupantem niemieckim

5. J. polski
 6. Inwentarz elektroniczny
-

497.

1. **Prokuratura Powiatowa w Pszczynie**
2. [1947] 1950–1951
3. 6 j.a.; 0,04 mb
4. *Aktotwórcy:*
Prokuratura Powiatowa w Pszczynie

Rodzaje akt:

– akta prokuratorskie dotyczące osób oskarżonych o współpracę z okupantem niemieckim

5. J. polski
 6. Inwentarz elektroniczny
-

498.

1. **Prokuratura Powiatowa w Puławach**
2. [1945] 1950–1966
3. 42 j.a.; 0,25 mb
4. *Aktotwórcy:*
Prokuratura Powiatowa w Puławach

Rodzaje akt:

– akta prokuratorskie dotyczące osób oskarżonych o współpracę z okupantem niemieckim

5. J. polski
 6. Inwentarz elektroniczny
-

499.

1. **Prokuratura Powiatowa w Pułtusk**
2. [1942] 1950–1957
3. 45 j.a.; 0,25 mb
4. *Aktotwórcy:*
Prokuratura Powiatowa w Pułtusk

Rodzaje akt:

– akta prokuratorskie dotyczące osób oskarżonych o współpracę z okupantem niemieckim

5. J. polski, j. niemiecki, j. rosyjski
 6. Inwentarz elektroniczny
-

500.

1. **Prokuratura Powiatowa w Radomsku**
2. [1945] 1950–1970
3. 8 j.a.; 0,1 mb
4. *Aktotwórcy:*
Prokuratura Powiatowa w Radomsku

Rodzaje akt:

– akta prokuratorskie dotyczące osób oskarżonych o współpracę z okupantem niemieckim

5. J. polski, j. niemiecki
 6. Inwentarz elektroniczny
-

501.

1. **Prokuratura Powiatowa w Radymnie**
2. 1956
3. 1 j.a.; 0,01 mb
4. *Aktotwórcy:*
Prokuratura Powiatowa w Radymnie

Rodzaje akt:

– akta prokuratorskie dotyczące osób oskarżonych o współpracę z okupantem niemieckim

5. J. polski
 6. Inwentarz elektroniczny
-

502.

1. **Prokuratura Powiatowa w Radzynie Podlaskim**
2. 1969
3. 1 j.a.; 0,01 mb
4. *Aktotwórcy:*
Prokuratura Powiatowa w Radzynie Podlaskim

Rodzaje akt:

– akta prokuratorskie dotyczące osób oskarżonych o współpracę z okupantem niemieckim

5. J. polski
 6. Inwentarz elektroniczny
-

503.

1. **Prokuratura Powiatowa w Rawie Mazowieckiej**
2. 1952–1955
3. 3 j.a.; 0,03 mb
4. *Aktotwórcy:*
Prokuratura Powiatowa w Rawie Mazowieckiej

Rodzaje akt:

– akta prokuratorskie dotyczące osób oskarżonych o współpracę z okupantem niemieckim

5. J. polski
 6. Inwentarz elektroniczny
-

504.

1. **Prokuratura Powiatowa w Ropczycach**
2. 1957 [1969]

3. 1 j.a.; 0,01 mb
4. *Aktotwórcy:*
Prokuratura Powiatowa w Ropczycach

Rodzaje akt:

– akta prokuratorskie dotyczące osób oskarżonych o współpracę z okupantem niemieckim

5. J. polski
 6. Inwentarz elektroniczny
-

505.

1. **Prokuratura Powiatowa w Sandomierzu**
2. [1945] 1950–1958
3. 10 j.a.; 0,05 mb
4. *Aktotwórcy:*
Prokuratura Powiatowa w Sandomierzu

Rodzaje akt:

– akta prokuratorskie dotyczące osób oskarżonych o współpracę z okupantem niemieckim

5. J. polski
 6. Inwentarz elektroniczny
-

506.

1. **Prokuratura Powiatowa w Sanoku**
2. [1946] 1950–1967
3. 2 j.a.; 0,01 mb
4. *Aktotwórcy:*
Prokuratura Powiatowa w Sanoku

Rodzaje akt:

– akta prokuratorskie dotyczące osób oskarżonych o współpracę z okupantem niemieckim

5. J. polski
 6. Inwentarz elektroniczny
-

507.

1. **Prokuratura Powiatowa w Siedlcach**
2. 1951–1968
3. 1 j.a.; 0,02 mb
4. *Aktotwórcy:*
Prokuratura Powiatowa w Siedlcach

Rodzaje akt:

– akta prokuratorskie dotyczące osób oskarżonych o współpracę z okupantem niemieckim

5. J. polski
 6. Inwentarz elektroniczny
-

508.

1. **Prokuratura Powiatowa w Sieradzu**
2. [1949] 1950–1965
3. 1 j.a.; 0,01 mb
4. *Aktotwórcy:*
Prokuratura Powiatowa w Sieradzu

Rodzaje akt:

- akta prokuratorskie dotyczące osób oskarżonych o współpracę z okupantem niemieckim
 - 5. J. polski
 - 6. Inwentarz elektroniczny
-

509.

1. **Prokuratura Powiatowa w Sochaczewie**
2. [1946] 1950–1962
3. 25 j.a.; 0,12 mb
4. *Aktotwórcy:*
Prokuratura Powiatowa w Sochaczewie

Rodzaje akt:

- akta prokuratorskie dotyczące osób oskarżonych o współpracę z okupantem niemieckim
 - 5. J. polski
 - 6. Inwentarz elektroniczny
-

510.

1. **Prokuratura Powiatowa w Sokolowie Podlaskim**
2. [1944] 1950–1966
3. 9 j.a.; 0,1 mb
4. *Aktotwórcy:*
Prokuratura Powiatowa w Sokolowie Podlaskim

Rodzaje akt:

- akta prokuratorskie dotyczące osób oskarżonych o współpracę z okupantem niemieckim
 - 5. J. polski
 - 6. Inwentarz elektroniczny
-

511.

1. **Prokuratura Powiatowa w Strzelinie**
2. 1950–1956
3. 2 j.a.; 0,01 mb
4. *Aktotwórcy:*
Prokuratura Powiatowa w Strzelinie

Rodzaje akt:

- akta prokuratorskie dotyczące osób oskarżonych o współpracę z okupantem niemieckim
 - 5. J. polski
 - 6. Inwentarz elektroniczny
-

512.

1. **Prokuratura Powiatowa w Suwałkach**
2. [1945] 1950–1967
3. 58 j.a.; 0,35 mb
4. *Aktotwórcy:*
Prokuratura Powiatowa w Suwałkach

Rodzaje akt:

- akta prokuratorskie dotyczące osób oskarżonych o współpracę z okupantem niemieckim
 - 5. J. polski, j. niemiecki
 - 6. Inwentarz elektroniczny
-

513.

1. **Prokuratura Powiatowa w Szczecinie**
2. 1955–1961
3. 9 j.a.; 0,05 mb
4. *Aktotwórcy:*
Prokuratura Powiatowa w Szczecinie

Rodzaje akt:

- akta prokuratorskie dotyczące zbrodni niemieckich
 - akta prokuratorskie dotyczące osób oskarżonych o współpracę z okupantem niemieckim
 - 5. J. polski, j. rosyjski
 - 6. Inwentarz elektroniczny
-

514.

1. **Prokuratura Powiatowa w Szczytnie**
2. [1948] 1950–1969
3. 10 j.a.; 0,06 mb
4. *Aktotwórcy:*
Prokuratura Powiatowa w Szczytnie

Rodzaje akt:

- akta prokuratorskie dotyczące osób oskarżonych o współpracę z okupantem niemieckim
 - 5. J. polski
 - 6. Inwentarz elektroniczny
-

515.

1. Prokuratura Powiatowa w Sztumie

2. 1951–1953
3. 2 j.a.; 0,02 mb
4. *Aktotwórcy:*

Prokuratura Powiatowa w Sztumie

Rodzaje akt:

– akta prokuratorskie dotyczące osób oskarżonych o współpracę z okupantem niemieckim

5. J. polski
 6. Inwentarz elektroniczny
-

516.

1. Prokuratura Powiatowa w Świdnicy

2. 1950–1965
3. 3 j.a.; 0,03 mb
4. *Aktotwórcy:*

Prokuratura Powiatowa w Świdnicy

Rodzaje akt:

– akta prokuratorskie dotyczące osób oskarżonych o współpracę z okupantem niemieckim

5. J. polski, j. rosyjski
 6. Inwentarz elektroniczny
-

517.

1. Prokuratura Powiatowa w Tarnobrzegu

2. [1945] 1950–1958
3. 23 j.a.; 0,1 mb
4. *Aktotwórcy:*

Prokuratura Powiatowa w Tarnobrzegu

Rodzaje akt:

– akta prokuratorskie dotyczące osób oskarżonych o współpracę z okupantem niemieckim

5. J. polski
 6. Inwentarz elektroniczny
-

518.

1. Prokuratura Powiatowa w Tarnowie

2. [1946] 1952–1965
3. 8 j.a.; 0,05 mb
4. *Aktotwórcy:*

Prokuratura Powiatowa w Tarnowie

Rodzaje akt:

– akta prokuratorskie dotyczące osób oskarżonych o współpracę z okupantem niemieckim

5. J. polski
 6. Inwentarz elektroniczny
-

519.

1. **Prokuratura Powiatowa w Tarnowskich Górach**
2. [1939] 1950–1966
3. 20 j.a.; 0,1 mb
4. *Aktotwórcy:*
Prokuratura Powiatowa w Tarnowskich Górach

Rodzaje akt:

- akta prokuratorskie dotyczące osób oskarżonych o współpracę z okupantem niemieckim
5. J. polski, j. niemiecki
 6. Inwentarz elektroniczny
-

520.

1. **Prokuratura Powiatowa w Tomaszowie Lubelskim**
2. [1948] 1950–1952
3. 1 j.a.; 0,01 mb
4. *Aktotwórcy:*
Prokuratura Powiatowa w Tomaszowie Lubelskim

Rodzaje akt:

- akta prokuratorskie dotyczące osób oskarżonych o współpracę z okupantem niemieckim
5. J. polski
 6. Inwentarz elektroniczny
-

521.

1. **Prokuratura Powiatowa w Tomaszowie Mazowieckim**
2. [1944] 1951–1964
3. 5 j.a.; 0,06 mb
4. *Aktotwórcy:*
Prokuratura Powiatowa w Tomaszowie Mazowieckim

Rodzaje akt:

- akta prokuratorskie dotyczące osób oskarżonych o współpracę z okupantem niemieckim
5. J. polski, j. niemiecki
 6. Inwentarz elektroniczny
-

522.

1. **Prokuratura Powiatowa w Węgrowie**
2. [1949] 1950–1958
3. 6 j.a.; 0,03 mb

4. *Aktotwórcy:*
Prokuratura Powiatowa w Węgrowie

Rodzaje akt:

– akta prokuratorskie dotyczące osób oskarżonych o współpracę z okupantem niemieckim

5. J. polski
 6. Inwentarz elektroniczny
-

523.

1. **Prokuratura Powiatowa w Wieluniu**

2. [1945] 1950–1964

3. 13 j.a.; 0,1 mb

4. *Aktotwórcy:*
Prokuratura Powiatowa w Wieluniu

Rodzaje akt:

– akta prokuratorskie dotyczące osób oskarżonych o współpracę z okupantem niemieckim

5. J. polski
 6. Inwentarz elektroniczny
-

524.

1. **Prokuratura Powiatowa w Wołowie**

2. 1950–1970

3. 1 j.a.; 0,01 mb

4. *Aktotwórcy:*
Prokuratura Powiatowa w Wołowie

Rodzaje akt:

– akta prokuratorskie dotyczące osób oskarżonych o współpracę z okupantem niemieckim

5. J. polski
 6. Spis zdawczo-odbiorczy
-

525.

1. **Prokuratura Powiatowa we Wrześni**

2. [1946] 1950–1967

3. 4 j.a.; 0,05 mb

4. *Aktotwórcy:*
Prokuratura Powiatowa we Wrześni

Rodzaje akt:

– akta prokuratorskie dotyczące osób oskarżonych o współpracę z okupantem niemieckim

5. J. polski
 6. Inwentarz elektroniczny
-

526.**1. Prokuratura Powiatowa w Wyrzysku**

2. 1951–1966

3. 8 j.a.; 0,05 mb

4. *Aktotwórcy:*

Prokuratura Powiatowa w Wyrzysku

Rodzaje akt:

– akta prokuratorskie dotyczące osób oskarżonych o współpracę z okupantem niemieckim

5. J. polski

6. Inwentarz elektroniczny

527.**1. Prokuratura Powiatowa w Wysokiem Mazowieckiem**

2. [1947] 1950–1959

3. 18 j.a.; 0,12 mb

4. *Aktotwórcy:*

Prokuratura Powiatowa w Wysokiem Mazowieckiem

Rodzaje akt:

– akta prokuratorskie dotyczące osób oskarżonych o współpracę z okupantem niemieckim

5. J. polski

6. Inwentarz elektroniczny

528.**1. Prokuratura Powiatowa w Zakopanem**

2. [1947] 1955–1969

3. 2 j.a.; 0,02 mb

4. *Aktotwórcy:*

Prokuratura Powiatowa w Zakopanem

Rodzaje akt:

– akta prokuratorskie dotyczące osób oskarżonych o współpracę z okupantem niemieckim

5. J. polski, j. niemiecki

6. Inwentarz elektroniczny

529.**1. Prokuratura Powiatowa w Zamościu**

2. 1951–1952

3. 1 j.a.; 0,01 mb

4. *Aktotwórcy:*

Prokuratura Powiatowa w Zamościu

Rodzaje akt:

– akta prokuratorskie dotyczące osób oskarżonych o współpracę z okupantem niemieckim

5. J. polski
 6. Inwentarz elektroniczny
-

530.**1. Prokuratura Powiatowa w Zawierciu**

2. [1943] 1950–1967
3. 1 j.a.; 0,01 mb
4. *Aktotwórcy:*
Prokuratura Powiatowa w Zawierciu

Rodzaje akt:

– akta prokuratorskie dotyczące osób oskarżonych o współpracę z okupantem niemieckim

5. J. polski, j. niemiecki
 6. Inwentarz elektroniczny
-

531.**1. Prokuratura Powiatowa w Zwoleniu**

2. [1950] 1955–1967
3. 6 j.a.; 0,05 mb
4. *Aktotwórcy:*
Prokuratura Powiatowa w Zwoleniu

Rodzaje akt:

– akta prokuratorskie dotyczące osób oskarżonych o współpracę z okupantem niemieckim

5. J. polski
 6. Inwentarz elektroniczny
-

532.**1. Prokuratura Powiatowa w Żninie**

2. [1945] 1950–1965
3. 1 j.a.; 0,01 mb
4. *Aktotwórcy:*
Prokuratura Powiatowa w Żninie

Rodzaje akt:

– akta prokuratorskie dotyczące osób oskarżonych o współpracę z okupantem niemieckim

5. J. polski
 6. Inwentarz elektroniczny
-

533.

1. **Prokuratura Powiatowa w Żywcu**

2. 1950–1952

3. 21 j.a.; 0,1 mb

4. *Aktotwórcy:*

Prokuratura Powiatowa w Żywcu

Rodzaje akt:

– akta prokuratorskie dotyczące osób oskarżonych o współpracę z okupantem niemieckim

5. J. polski

6. Inwentarz elektroniczny

534.

1. **Prokuratura Rejonowa w Piasecznie**

2. 1981–1983

3. 6 j.a.; 0,05 mb

4. *Aktotwórcy:*

Prokuratura Rejonowa w Piasecznie

Rodzaje akt:

– akta prokuratorskie dotyczące osób represjonowanych z motywów politycznych

5. J. polski

6. Spis zdawczo-odbiorczy

535.

1. **Prokuratura Rejonowa w Płocku**

2. [1945] 1975–1990

3. 141 j.a.; 1,41 mb

4. *Aktotwórcy:*

Prokuratura Sądu Okręgowego w Płocku (1945–1950), Prokuratura Powiatowa w Płocku (1950–1975), Prokuratura Rejonowa w Płocku (1975–1990)

Rodzaje akt:

– materiały ewidencyjne (wypisy z repertoriów, kserokopie repertoriów)

5. J. polski

6. Spisy zdawczo-odbiorcze

536.

1. **Prokuratura Rejonowa w Sierpcu**

2. [1947] 1975–1989

3. 19 j.a.; 0,10 mb

4. *Aktotwórcy:*

Prokuratura Powiatowa w Sierpcu ([1947] 1950–1975), Prokuratura Rejonowa w Sierpcu (1975–1990)

Rodzaje akt:

- materiały ewidencyjne (kserokopie repertoriów)
 - 5. J. polski
 - 6. Spisy zdawczo-odbiorcze
-

537.

1. **Prokuratura Rejonowa w Żyrardowie**
2. 1982–1988 [2002]
3. 1 j.a.; 0,1 mb
4. *Aktotwórcy:*
Prokuratura Rejonowa w Żyrardowie

Rodzaje akt:

- materiały ewidencyjne (kserokopie repertorium)
 - 5. J. polski
 - 6. Spis zdawczo-odbiorczy
-

538.

1. **Prokuratura Sądu Apelacyjnego w Białymstoku**
2. 1944–1950 [1960]
3. 125 j.a.; 0,6 mb
4. *Aktotwórcy:*
Prokuratura Sądu Apelacyjnego w Białymstoku

Rodzaje akt:

- akta prokuratorskie dotyczące zbrodni niemieckich
 - akta prokuratorskie dotyczące osób oskarżonych o współpracę z okupantem niemieckim
 - 5. J. polski, j. niemiecki, j. ukraiński
 - 6. Inwentarz elektroniczny
-

539.

1. **Prokuratura Sądu Apelacyjnego w Bydgoszczy**
2. [1935] 1945–1950 [1966]
3. 434 j.a.; 2 mb
4. *Aktotwórcy:*
Prokuratura Sądu Apelacyjnego w Bydgoszczy

Rodzaje akt:

- akta prokuratorskie dotyczące osób oskarżonych o współpracę z okupantem niemieckim
 - 5. J. polski, j. niemiecki, j. angielski
 - 6. Inwentarz elektroniczny
-

540.

1. **Prokuratura Sądu Apelacyjnego w Gdańsku**
2. [1944] 1949–1950 [1965]
3. 1 j.a.; 0,05 mb
4. *Aktotwórcy:*
Prokuratura Sądu Apelacyjnego w Gdańsku

Rodzaje akt:

- akta prokuratorskie dotyczące osób oskarżonych o współpracę z okupantem niemieckim
5. J. polski, j. niemiecki
 6. Inwentarz elektroniczny
-

541.

1. **Prokuratura Sądu Apelacyjnego w Katowicach**
2. [1945] 1947–1950 [1967]
3. 21 j.a.; 0,10 mb
4. *Aktotwórcy:*
Prokuratura Sądu Apelacyjnego w Katowicach

Rodzaje akt:

- akta prokuratorskie dotyczące osób oskarżonych o współpracę z okupantem niemieckim
5. J. polski, j. niemiecki
 6. Inwentarz elektroniczny
-

542.

1. **Prokuratura Sądu Apelacyjnego w Kielcach**
2. [1935] 1944–1950 [1956]
3. 475 j.a.; 2,6 mb
4. *Aktotwórcy:*
Prokuratura Sądu Apelacyjnego w Kielcach

Rodzaje akt:

- akta prokuratorskie dotyczące zbrodni niemieckich
 - akta prokuratorskie dotyczące osób oskarżonych o współpracę z okupantem niemieckim
5. J. polski, j. czeski, j. serbsko-chorwacki
 6. Inwentarz elektroniczny
-

543.

1. **Prokuratura Sądu Apelacyjnego w Krakowie**
2. [1941] 1945–1950 [1957]
3. 307 j.a.; 2,05 mb
4. *Aktotwórcy:*
Prokuratura Sądu Apelacyjnego w Krakowie

Rodzaje akt:

- akta prokuratorskie dotyczące zbrodni niemieckich
 - akta prokuratorskie dotyczące osób oskarżonych o współpracę z okupantem niemieckim
5. J. polski, j. francuski, j. niemiecki, j. rosyjski
 6. Inwentarz elektroniczny
-

544.

1. **Prokuratura Sądu Apelacyjnego w Lublinie**
2. [1939] 1946–1950 [1961]
3. 178 j.a.; 1,1 mb
4. *Aktotwórcy:*
Prokuratura Sądu Apelacyjnego w Lublinie

Rodzaje akt:

- akta prokuratorskie dotyczące zbrodni niemieckich
 - akta prokuratorskie dotyczące osób oskarżonych o współpracę z okupantem niemieckim
5. J. polski, j. niemiecki, j. angielski
 6. Inwentarz elektroniczny
-

545.

1. **Prokuratura Sądu Apelacyjnego w Łodzi**
2. [1942] 1947–1950 [1956]
3. 21 j.a.; 0,15 mb
4. *Aktotwórcy:*
Prokuratura Sądu Apelacyjnego w Łodzi

Rodzaje akt:

- akta prokuratorskie dotyczące osób oskarżonych o współpracę z okupantem niemieckim
5. J. polski, j. niemiecki, j. angielski
 6. Inwentarz elektroniczny
-

546.

1. **Prokuratura Sądu Apelacyjnego w Olsztynie**
2. [1934] 1946–1950 [1951]
3. 36 j.a.; 0,35 mb
4. *Aktotwórcy:*
Prokuratura Sądu Apelacyjnego w Olsztynie

Rodzaje akt:

- akta prokuratorskie dotyczące osób oskarżonych o współpracę z okupantem niemieckim
5. J. polski, j. rosyjski, j. niemiecki
 6. Inwentarz elektroniczny
-

547.

1. **Prokuratura Sądu Apelacyjnego w Opolu**
2. 1949–1950 [1951]
3. 7 j.a.; 0,1 mb
4. *Aktotwórcy:*
Prokuratura Sądu Apelacyjnego w Opolu

Rodzaje akt:

- akta prokuratorskie dotyczące osób oskarżonych o współpracę z okupantem niemieckim
5. J. polski
 6. Inwentarz elektroniczny
-

548.

1. **Prokuratura Sądu Apelacyjnego w Poznaniu**
2. [1922] 1945–1950 [1970]
3. 398 j.a.; 3,7 mb
4. *Aktotwórcy:*
Prokuratura Sądu Apelacyjnego w Poznaniu

Rodzaje akt:

- akta prokuratorskie dotyczące zbrodni niemieckich
 - akta prokuratorskie dotyczące osób oskarżonych o współpracę z okupantem niemieckim
5. J. polski, j. niemiecki, j. francuski, j. angielski
 6. Inwentarz elektroniczny
-

549.

1. **Prokuratura Sądu Apelacyjnego w Rzeszowie**
2. [1940] 1944–1950 [1968]
3. 330 j.a.; 1,8 mb
4. *Aktotwórcy:*
Prokuratura Sądu Apelacyjnego w Rzeszowie

Rodzaje akt:

- akta prokuratorskie dotyczące zbrodni niemieckich
 - akta prokuratorskie dotyczące osób oskarżonych o współpracę z okupantem niemieckim
5. J. polski, j. rosyjski, j. niemiecki
 6. Inwentarz elektroniczny
-

550.

1. **Prokuratura Sądu Apelacyjnego w Szczecinie**
2. [1922] 1947–1950 [1958]
3. 30 j.a.; 0,2 mb
4. *Aktotwórcy:*
Prokuratura Sądu Apelacyjnego w Szczecinie

Rodzaje akt:

- akta prokuratorskie dotyczące osób oskarżonych o współpracę z okupantem niemieckim
 - 5. J. polski, j. niemiecki, j. angielski
 - 6. Inwentarz elektroniczny
-

551.

1. **Prokuratura Sądu Apelacyjnego w Warszawie**
2. [1934] 1945–1950 [1967]
3. 385 j.a.; 1,8 mb
4. *Aktotwórcy:*
Prokuratura Sądu Apelacyjnego w Warszawie

Rodzaje akt:

- akta prokuratorskie dotyczące zbrodni niemieckich
 - akta prokuratorskie dotyczące osób oskarżonych o współpracę z okupantem niemieckim
 - 5. J. polski, j. niemiecki, j. rosyjski, j. angielski
 - 6. Inwentarz elektroniczny
-

552.

1. **Prokuratura Sądu Apelacyjnego we Wrocławiu**
2. [1938] 1945–1950 [1956]
3. 86 j.a.; 0,66 mb
4. *Aktotwórcy:*
Prokuratura Sądu Apelacyjnego we Wrocławiu

Rodzaje akt:

- akta prokuratorskie dotyczące zbrodni niemieckich
 - akta prokuratorskie dotyczące osób oskarżonych o współpracę z okupantem niemieckim
 - 5. J. polski, j. rosyjski, j. niemiecki
 - 6. Inwentarz elektroniczny, spis zdawczo-odbiorczy
-

553.

1. **Prokuratura Sądu Okręgowego w Białymstoku**
2. [1925] 1944–1950 [1967]
3. 55 j.a.; 0,3 mb
4. *Aktotwórcy:*
Prokuratura Sądu Okręgowego w Białymstoku

Rodzaje akt:

- akta prokuratorskie dotyczące zbrodni niemieckich
 - akta prokuratorskie dotyczące osób oskarżonych o współpracę z okupantem niemieckim
 - 5. J. polski, j. niemiecki, j. rosyjski
 - 6. Inwentarz elektroniczny
-

554.

1. **Prokuratura Sądu Okręgowego w Brzegu**
2. [1943] 1945–1950 [1969]
3. 59 j.a.; 0,3 mb
4. *Aktotwórcy:*
Prokuratura Sądu Okręgowego w Brzegu

Rodzaje akt:

- akta prokuratorskie dotyczące zbrodni niemieckich
 - akta prokuratorskie dotyczące osób oskarżonych o współpracę z okupantem niemieckim
5. J. polski, j. rosyjski, j. niemiecki
 6. Inwentarz elektroniczny
-

555.

1. **Prokuratura Sądu Okręgowego w Bydgoszczy**
2. 1945–1950
3. 320 j.a.; 1,75 mb
4. *Aktotwórcy:*
Prokuratura Sądu Okręgowego w Bydgoszczy

Rodzaje akt:

- akta prokuratorskie dotyczące zbrodni niemieckich
 - akta prokuratorskie dotyczące osób oskarżonych o współpracę z okupantem niemieckim
5. J. polski, j. niemiecki
 6. Inwentarz elektroniczny
-

556.

1. **Prokuratura Sądu Okręgowego w Bydgoszczy – Oddział Zamiejscowy w Inowrocławiu**
2. [1940] 1945–1950
3. 21 j.a.; 0,11 mb
4. *Aktotwórcy:*
Prokuratura Sądu Okręgowego w Bydgoszczy – Oddział Zamiejscowy w Inowrocławiu

Rodzaje akt:

- akta prokuratorskie dotyczące osób oskarżonych o współpracę z okupantem niemieckim
5. J. polski, j. niemiecki
 6. Inwentarz elektroniczny
-

557.

1. **Prokuratura Sądu Okręgowego w Bytomiu**
2. [1917] 1945–1950 [1965]
3. 84 j.a.; 0,31 mb
4. *Aktotwórcy:*
Prokuratura Sądu Okręgowego w Bytomiu

Rodzaje akt:

- akta prokuratorskie dotyczące zbrodni niemieckich
 - akta prokuratorskie dotyczące osób oskarżonych o współpracę z okupantem niemieckim
5. J. polski, j. niemiecki
 6. Inwentarz elektroniczny
-

558.

1. **Prokuratura Sądu Okręgowego w Bytomiu – Ekspozytura w Chorzowie**
2. 1945–1950
3. 84 j.a.; 0,35 mb
4. *Aktotwórcy:*
Prokuratura Sądu Okręgowego w Bytomiu – Ekspozytura w Chorzowie

Rodzaje akt:

- akta prokuratorskie dotyczące zbrodni niemieckich
 - akta prokuratorskie dotyczące osób oskarżonych o współpracę z okupantem niemieckim
5. J. polski, j. niemiecki
 6. Inwentarz elektroniczny
-

559.

1. **Prokuratura Sądu Okręgowego w Chojnicach**
2. 1945–1950
3. 133 j.a.; 0,8 mb
4. *Aktotwórcy:*
Prokuratura Sądu Okręgowego w Chojnicach

Rodzaje akt:

- akta prokuratorskie dotyczące zbrodni niemieckich
 - akta prokuratorskie dotyczące osób oskarżonych o współpracę z okupantem niemieckim
5. J. polski, j. niemiecki
 6. Inwentarz elektroniczny
-

560.

1. **Prokuratura Sądu Okręgowego w Cieszynie**
2. 1945–1950
3. 114 j.a.; 0,6 mb
4. *Aktotwórcy:*
Prokuratura Sądu Okręgowego w Cieszynie

Rodzaje akt:

- akta prokuratorskie dotyczące zbrodni niemieckich
 - akta prokuratorskie dotyczące osób oskarżonych o współpracę z okupantem niemieckim
5. J. polski, j. niemiecki
 6. Inwentarz elektroniczny
-

561.

1. **Prokuratura Sądu Okręgowego w Cieszynie – Oddział Zamiejscowy w Bielsku**
2. 1945–1950 [1951]
3. 12 j.a.; 0,1 mb
4. *Aktotwórcy:*
Prokuratura Sądu Okręgowego w Cieszynie – Oddział Zamiejscowy w Bielsku

Rodzaje akt:

- akta prokuratorskie dotyczące osób oskarżonych o współpracę z okupantem niemieckim
5. J. polski
 6. Inwentarz elektroniczny
-

562.

1. **Prokuratura Sądu Okręgowego w Częstochowie**
2. 1945–1949
3. 331 j.a.; 1,6 mb
4. *Aktotwórcy:*
Prokuratura Sądu Okręgowego w Częstochowie

Rodzaje akt:

- akta prokuratorskie dotyczące zbrodni niemieckich
 - akta prokuratorskie dotyczące osób oskarżonych o współpracę z okupantem niemieckim
5. J. polski, j. niemiecki
 6. Inwentarz elektroniczny
-

563.

1. **Prokuratura Sądu Okręgowego w Elblągu**
2. 1946–1948
3. 4 j.a.; 0,04 mb
4. *Aktotwórcy:*
Prokuratura Sądu Okręgowego w Elblągu

Rodzaje akt:

- akta prokuratorskie dotyczące osób oskarżonych o współpracę z okupantem niemieckim
5. J. polski
 6. Inwentarz elektroniczny
-

564.

1. **Prokuratura Sądu Okręgowego w Elku**
2. [1942] 1947–1950 [1952]
3. 52 j.a.; 0,25 mb
4. *Aktotwórcy:*
Prokuratura Sądu Okręgowego w Elku

Rodzaje akt:

- akta prokuratorskie dotyczące zbrodni niemieckich
 - akta prokuratorskie dotyczące osób oskarżonych o współpracę z okupantem niemieckim
5. J. polski, j. niemiecki
 6. Inwentarz elektroniczny
-

565.

1. **Prokuratura Sądu Okręgowego w Elku – II Rejon w Suwałkach**
2. [1940] 1945–1950 [1965]
3. 68 j.a.; 0,35 mb
4. *Aktotwórcy:*
Prokuratura Sądu Okręgowego w Elku – II Rejon w Suwałkach

Rodzaje akt:

- akta prokuratorskie dotyczące zbrodni niemieckich
 - akta prokuratorskie dotyczące osób oskarżonych o współpracę z okupantem niemieckim
5. J. polski, j. niemiecki
 6. Inwentarz elektroniczny
-

566.

1. **Prokuratura Sądu Okręgowego w Gdańsku**
2. [1940] 1945–1950
3. 133 j.a.; 0,7 mb
4. *Aktotwórcy:*
Prokuratura Sądu Okręgowego w Gdańsku

Rodzaje akt:

- akta prokuratorskie dotyczące zbrodni niemieckich
 - akta prokuratorskie dotyczące osób oskarżonych o współpracę z okupantem niemieckim
5. J. polski, j. niemiecki
 6. Inwentarz elektroniczny
-

567.

1. **Prokuratura Sądu Okręgowego w Gdyni**
2. 1945–1949
3. 128 j.a.; 0,8 mb
4. *Aktotwórcy:*
Prokuratura Sądu Okręgowego w Gdyni

Rodzaje akt:

- akta prokuratorskie dotyczące zbrodni niemieckich
 - akta prokuratorskie dotyczące osób oskarżonych o współpracę z okupantem niemieckim
5. J. polski, j. niemiecki
 6. Inwentarz elektroniczny
-

568.

1. **Prokuratura Sądu Okręgowego w Giżycku**
2. 1947–1950 [1968]
3. 2 j.a.; 0,05 mb
4. *Aktotwórcy:*
Prokuratura Sądu Okręgowego w Giżycku

Rodzaje akt:

- akta prokuratorskie dotyczące osób oskarżonych o współpracę z okupantem niemieckim
5. J. polski
 6. Inwentarz elektroniczny
-

569.

1. **Prokuratura Sądu Okręgowego w Gliwicach**
2. [1943] 1945–1950 [1952]
3. 36 j.a.; 0,15 mb
4. *Aktotwórcy:*
Prokuratura Sądu Okręgowego w Gliwicach

Rodzaje akt:

- akta prokuratorskie dotyczące osób oskarżonych o współpracę z okupantem niemieckim
5. J. polski, j. niemiecki
 6. Inwentarz elektroniczny
-

570.

1. **Prokuratura Sądu Okręgowego w Głogowie z siedzibą w Nowej Soli**
2. 1945–1947
3. 10 j.a.; 0,05 mb
4. *Aktotwórcy:*
Prokuratura Sądu Okręgowego w Głogowie z siedzibą w Nowej Soli

Rodzaje akt:

- akta prokuratorskie dotyczące osób oskarżonych o współpracę z okupantem niemieckim
5. J. polski
 6. Inwentarz elektroniczny
-

571.

1. **Prokuratura Sądu Okręgowego w Gnieźnie**
2. [1940] 1945–1950
3. 147 j.a.; 0,81 mb
4. *Aktotwórcy:*
Prokuratura Sądu Okręgowego w Gnieźnie

Rodzaje akt:

- akta prokuratorskie dotyczące zbrodni niemieckich
 - akta prokuratorskie dotyczące osób oskarżonych o współpracę z okupantem niemieckim
5. J. polski, j. niemiecki
 6. Inwentarz elektroniczny
-

572.

1. **Prokuratura Sądu Okręgowego w Gorzowie Wielkopolskim – Oddział Zamiejscowy w Trzciance**
2. [1940] 1945–1950
3. 25 j.a.; 0,35 mb
4. *Aktotwórcy:*
Prokuratura Sądu Okręgowego w Gorzowie Wielkopolskim – Oddział Zamiejscowy w Trzciance

Rodzaje akt:

- akta prokuratorskie dotyczące osób oskarżonych o współpracę z okupantem niemieckim
5. J. polski, j. niemiecki
 6. Inwentarz elektroniczny
-

573.

1. **Prokuratura Sądu Okręgowego w Grudziądzu**
2. 1945–1950
3. 214 j.a.; 0,7 mb
4. *Aktotwórcy:*
Prokuratura Sądu Okręgowego w Grudziądzu

Rodzaje akt:

- akta prokuratorskie dotyczące zbrodni niemieckich
 - akta prokuratorskie dotyczące osób oskarżonych o współpracę z okupantem niemieckim
5. J. polski, j. niemiecki, j. angielski
 6. Inwentarz elektroniczny
-

574.

1. **Prokuratura Sądu Okręgowego w Jaśle z tymczasową siedzibą w Krośnie**
2. 1945–1950
3. 236 j.a.; 1,25 mb
4. *Aktotwórcy:*
Prokuratura Sądu Okręgowego w Jaśle z tymczasową siedzibą w Krośnie

Rodzaje akt:

- akta prokuratorskie dotyczące zbrodni niemieckich
 - akta prokuratorskie dotyczące osób oskarżonych o współpracę z okupantem niemieckim
5. J. polski
 6. Inwentarz elektroniczny
-

575.

1. **Prokuratura Sądu Okręgowego w Jeleniej Górze**
2. [1923] 1945–1947
3. 57 j.a.; 0,25 mb
4. *Aktotwórcy:*
Prokuratura Sądu Okręgowego w Jeleniej Górze

Rodzaje akt:

- akta prokuratorskie dotyczące zbrodni niemieckich
 - akta prokuratorskie dotyczące osób oskarżonych o współpracę z okupantem niemieckim
5. J. polski, j. rosyjski, j. niemiecki
 6. Inwentarz elektroniczny
-

576.

1. **Prokuratura Sądu Okręgowego w Kaliszu**
2. [1942] 1945–1950
3. 24 j.a.; 0,26 mb
4. *Aktotwórcy:*
Prokuratura Sądu Okręgowego w Kaliszu

Rodzaje akt:

- akta prokuratorskie dotyczące osób oskarżonych o współpracę z okupantem niemieckim
5. J. polski, j. niemiecki
 6. Inwentarz elektroniczny
-

577.

1. **Prokuratura Sądu Okręgowego w Katowicach**
2. [1938] 1945–1950 [1951]
3. 10 j.a.; 0,12 mb
4. *Aktotwórcy:*
Prokuratura Sądu Okręgowego w Katowicach

Rodzaje akt:

- akta prokuratorskie dotyczące osób oskarżonych o współpracę z okupantem niemieckim
5. J. polski, j. niemiecki
 6. Inwentarz elektroniczny
-

578.

1. **Prokuratura Sądu Okręgowego w Kielcach**
2. 1945–1950
3. 228 j.a.; 0,95 mb
4. *Aktotwórcy:*
Prokuratura Sądu Okręgowego w Kielcach

Rodzaje akt:

- akta prokuratorskie dotyczące zbrodni niemieckich
 - akta prokuratorskie dotyczące osób oskarżonych o współpracę z okupantem niemieckim
5. J. polski, j. niemiecki
 6. Inwentarz elektroniczny
-

579.

1. **Prokuratura Sądu Okręgowego w Kłodzku**
2. [1941] 1945–1950 [1966]
3. 114 j.a.; 0,6 mb
4. *Aktotwórcy:*
Prokuratura Sądu Okręgowego w Kłodzku

Rodzaje akt:

- akta prokuratorskie dotyczące zbrodni niemieckich
 - akta prokuratorskie dotyczące osób oskarżonych o współpracę z okupantem niemieckim
5. J. polski, j. niemiecki
 6. Inwentarz elektroniczny
-

580.

1. **Prokuratura Sądu Okręgowego w Koszalinie**
2. [1922] 1945–1950
3. 45 j.a.; 0,25 mb
4. *Aktotwórcy:*
Prokuratura Sądu Okręgowego w Koszalinie

Rodzaje akt:

- akta prokuratorskie dotyczące osób oskarżonych o współpracę z okupantem niemieckim
5. J. polski, j. niemiecki
 6. Inwentarz elektroniczny
-

581.

1. **Prokuratura Sądu Okręgowego w Krakowie**
2. 1945–1950
3. 303 j.a.; 1,65 mb
4. *Aktotwórcy:*
Prokuratura Sądu Okręgowego w Krakowie

Rodzaje akt:

- akta prokuratorskie dotyczące zbrodni niemieckich
 - akta prokuratorskie dotyczące osób oskarżonych o współpracę z okupantem niemieckim
5. J. polski, j. niemiecki
 6. Inwentarz elektroniczny
-

582.

1. **Prokuratura Sądu Okręgowego w Krakowie – Oddział Zamiejscowy w Bochni**
2. 1945–1950 [1967]
3. 19 j.a.; 0,12 mb
4. *Aktotwórcy:*
Prokuratura Sądu Okręgowego w Krakowie – Oddział Zamiejscowy w Bochni

Rodzaje akt:

- akta prokuratorskie dotyczące osób oskarżonych o współpracę z okupantem niemieckim
5. J. polski, j. niemiecki
 6. Inwentarz elektroniczny
-

583.

1. **Prokuratura Sądu Okręgowego w Lesznie**
2. 1945–1949
3. 249 j.a.; 1,7 mb
4. *Aktotwórcy:*
Prokuratura Sądu Okręgowego w Lesznie

Rodzaje akt:

- akta prokuratorskie dotyczące zbrodni niemieckich
 - akta prokuratorskie dotyczące osób oskarżonych o współpracę z okupantem niemieckim
5. J. polski, j. niemiecki
 6. Inwentarz elektroniczny
-

584.

1. **Prokuratura Sądu Okręgowego w Lublinie**
2. 1944–1950 [1965]
3. 1314 j.a.; 7,65 mb
4. *Aktotwórcy:*
Prokuratura Sądu Okręgowego w Lublinie

Rodzaje akt:

- akta prokuratorskie dotyczące zbrodni niemieckich
 - akta prokuratorskie dotyczące osób oskarżonych o współpracę z okupantem niemieckim
5. J. polski, j. niemiecki
 6. Inwentarz elektroniczny
-

585.

1. **Prokuratura Sądu Okręgowego w Lublinie – Oddział Zamiejscowy w Białej Podlaskiej**
2. 1949–1950 [1954]
3. 2 j.a.; 0,3 mb
4. *Aktotwórcy:*
Prokuratura Sądu Okręgowego w Lublinie – Oddział Zamiejscowy w Białej Podlaskiej

Rodzaje akt:

– akta prokuratorskie dotyczące osób oskarżonych o współpracę z okupantem niemieckim

5. J. polski
 6. Inwentarz elektroniczny
-

586.**1. Prokuratura Sądu Okręgowego w Łodzi**

2. [1937] 1945–1950 [1956]

3. 12 j.a.; 0,08 mb

4. Aktotwórcy:

Prokuratura Sądu Okręgowego w Łodzi

Rodzaje akt:

– akta prokuratorskie dotyczące osób oskarżonych o współpracę z okupantem niemieckim

5. J. polski, j. niemiecki
 6. Inwentarz elektroniczny
-

587.**1. Prokuratura Sądu Okręgowego w Łodzi – Oddział Zamiejscowy w Sieradzu**

2. 1950

3. 1 j.a.; 0,01 mb

4. Aktotwórcy:

Prokuratura Sądu Okręgowego w Łodzi – Oddział Zamiejscowy w Sieradzu

Rodzaje akt:

– akta prokuratorskie dotyczące osoby oskarżonej o współpracę z okupantem niemieckim

5. J. polski
 6. Spis zdawczo-odbiorczy
-

588.**1. Prokuratura Sądu Okręgowego w Mławie**

2. 1945–1950 [1965]

3. 7 j.a.; 0,08 mb

4. Aktotwórcy:

Prokuratura Sądu Okręgowego w Mławie

Rodzaje akt:

– akta prokuratorskie dotyczące osób oskarżonych o współpracę z okupantem niemieckim

5. J. polski, j. rosyjski
 6. Inwentarz elektroniczny
-

589.

1. **Prokuratura Sądu Okręgowego w Mławie – Wiceprokurator III Rejonu w Ciechanowie**
2. [1940] 1945–1950 [1951]
3. 20 j.a.; 0,1 mb
4. *Aktotwórcy:*
Prokuratura Sądu Okręgowego w Mławie – Wiceprokurator III Rejonu w Ciechanowie

Rodzaje akt:

- akta prokuratorskie dotyczące osób oskarżonych o współpracę z okupantem niemieckim
5. J. polski, j. niemiecki
 6. Inwentarz elektroniczny
-

590.

1. **Prokuratura Sądu Okręgowego w Nowym Sączu**
2. [1942] 1945–1950 [1960]
3. 46 j.a.; 0,25 mb
4. *Aktotwórcy:*
Prokuratura Sądu Okręgowego w Nowym Sączu

Rodzaje akt:

- akta prokuratorskie dotyczące osób oskarżonych o współpracę z okupantem niemieckim
5. J. polski, j. niemiecki
 6. Inwentarz elektroniczny
-

591.

1. **Prokuratura Sądu Okręgowego w Nowym Sączu – Oddział Zamiejscowy w Nowym Targu**
2. 1947–1950 [1952]
3. 16 j.a.; 0,07 mb
4. *Aktotwórcy:*
Prokuratura Sądu Okręgowego w Nowym Sączu – Oddział Zamiejscowy w Nowym Targu

Rodzaje akt:

- akta prokuratorskie dotyczące osób oskarżonych o współpracę z okupantem niemieckim
5. J. polski
 6. Inwentarz elektroniczny
-

592.

1. **Prokuratura Sądu Okręgowego w Nysie z siedzibą w Prudniku**
2. [1944] 1945–1950 [1966]
3. 48 j.a.; 0,48 mb
4. *Aktotwórcy:*
Prokuratura Sądu Okręgowego w Nysie z siedzibą w Prudniku

Rodzaje akt:

– akta prokuratorskie dotyczące osób oskarżonych o współpracę z okupantem niemieckim

5. J. polski, j. niemiecki, j. rosyjski
 6. Inwentarz elektroniczny
-

593.

1. **Prokuratura Sądu Okręgowego w Oleśnicy**
2. [1944] 1945–1949
3. 17 j.a.; 0,11 mb
4. *Aktotwórcy:*
Prokuratura Sądu Okręgowego w Oleśnicy

Rodzaje akt:

– akta prokuratorskie dotyczące osób oskarżonych o współpracę z okupantem niemieckim

5. J. polski, j. niemiecki
 6. Inwentarz elektroniczny
-

594.

1. **Prokuratura Sądu Okręgowego w Opolu**
2. [1944] 1945–1950 [1956]
3. 116 j.a.; 0,7 mb
4. *Aktotwórcy:*
Prokuratura Sądu Okręgowego w Opolu

Rodzaje akt:

– akta prokuratorskie dotyczące osób oskarżonych o współpracę z okupantem niemieckim

5. J. polski, j. niemiecki, j. rosyjski
 6. Inwentarz elektroniczny
-

595.

1. **Prokuratura Sądu Okręgowego w Ostrowie Wielkopolskim**
2. [1941] 1945–1950 [1967]
3. 476 j.a.; 2,45 mb
4. *Aktotwórcy:*
Prokuratura Sądu Okręgowego w Ostrowie Wielkopolskim

Rodzaje akt:

– akta prokuratorskie dotyczące osób oskarżonych o współpracę z okupantem niemieckim

5. J. polski, j. niemiecki
 6. Inwentarz elektroniczny
-

596.

1. **Prokuratura Sądu Okręgowego w Pasłęku**
2. 1945–1950 [1953]
3. 19 j.a.; 0,11 mb
4. *Aktotwórcy:*
Prokuratura Sądu Okręgowego w Pasłęku

Rodzaje akt:

- akta prokuratorskie dotyczące osób oskarżonych o współpracę z okupantem niemieckim
5. J. polski, j. niemiecki
 6. Inwentarz elektroniczny
-

597.

1. **Prokuratura Sądu Okręgowego w Piotrkowie Trybunalskim**
2. [1940] 1945–1950 [1966]
3. 13 j.a.; 0,1 mb
4. *Aktotwórcy:*
Prokuratura Sądu Okręgowego w Piotrkowie Trybunalskim

Rodzaje akt:

- akta prokuratorskie dotyczące osób oskarżonych o współpracę z okupantem niemieckim
5. J. polski, j. niemiecki
 6. Inwentarz elektroniczny
-

598.

1. **Prokuratura Sądu Okręgowego w Płocku**
2. [1941] 1945–1950 [1957]
3. 142 j.a.; 0,6 mb
4. *Aktotwórcy:*
Prokuratura Sądu Okręgowego w Płocku

Rodzaje akt:

- akta prokuratorskie dotyczące osób oskarżonych o współpracę z okupantem niemieckim
5. J. polski, j. niemiecki
 6. Inwentarz elektroniczny
-

599.

1. **Prokuratura Sądu Okręgowego w Poznaniu**
2. 1945–1950 [1957]
3. 14 j.a.; 0,1 mb
4. *Aktotwórcy:*
Prokuratura Sądu Okręgowego w Poznaniu

Rodzaje akt:

- akta prokuratorskie dotyczące osób oskarżonych o współpracę z okupantem niemieckim
 - 5. J. polski, j. rosyjski, j. niemiecki
 - 6. Inwentarz elektroniczny
-

600.

1. **Prokuratura Sądu Okręgowego w Przemyślu**
2. [1942] 1944–1950 [1957]
3. 146 j.a.; 0,73 mb
4. *Aktotwórcy:*
Prokuratura Sądu Okręgowego w Przemyślu

Rodzaje akt:

- akta prokuratorskie dotyczące zbrodni niemieckich
 - akta prokuratorskie dotyczące osób oskarżonych o współpracę z okupantem niemieckim
 - 5. J. polski, j. niemiecki, j. rosyjski
 - 6. Inwentarz elektroniczny
-

601.

1. **Prokuratura Sądu Okręgowego w Przemyślu – Rejon IV Zamiejskowy w Jarosławiu**
2. 1948–1950 [1951]
3. 6 j.a.; 0,1 mb
4. *Aktotwórcy:*
Prokuratura Sądu Okręgowego w Przemyślu – Rejon IV Zamiejskowy w Jarosławiu

Rodzaje akt:

- akta prokuratorskie dotyczące osób oskarżonych o współpracę z okupantem niemieckim
 - 5. J. polski
 - 6. Inwentarz elektroniczny
-

602.

1. **Prokuratura Sądu Okręgowego w Raciborzu**
2. [1941] 1945–1950
3. 42 j.a.; 0,15 mb
4. *Aktotwórcy:*
Prokuratura Sądu Okręgowego w Raciborzu

Rodzaje akt:

- akta prokuratorskie dotyczące osób oskarżonych o współpracę z okupantem niemieckim
 - 5. J. polski, j. niemiecki, j. rosyjski, j. angielski
 - 6. Inwentarz elektroniczny
-

603.

1. **Prokuratura Sądu Okręgowego w Radomiu – Oddział Zamiejscowy w Ostrowcu Świętokrzyskim**
2. 1947–1950 [1966]
3. 5 j.a.; 0,07 mb
4. *Aktotwórcy:*
Prokuratura Sądu Okręgowego w Radomiu – Oddział Zamiejscowy w Ostrowcu Świętokrzyskim

Rodzaje akt:

- akta prokuratorskie dotyczące osób oskarżonych o współpracę z okupantem niemieckim
5. J. polski, j. niemiecki
 6. Inwentarz elektroniczny
-

604.

1. **Prokuratura Sądu Okręgowego w Radomiu – Wiceprokurator II Rejonu z siedzibą w Sandomierzu**
2. [1911] 1948–1950 [1951]
3. 5 j.a.; 0,02 mb
4. *Aktotwórcy:*
Prokuratura Sądu Okręgowego w Radomiu – Wiceprokurator II Rejonu z siedzibą w Sandomierzu

Rodzaje akt:

- akta prokuratorskie dotyczące osób oskarżonych o współpracę z okupantem niemieckim
5. J. polski, j. rosyjski
 6. Inwentarz elektroniczny
-

605.

1. **Prokuratura Sądu Okręgowego w Rzeszowie**
2. 1945–1950 [1967]
3. 92 j.a.; 0,7 mb
4. *Aktotwórcy:*
Prokuratura Sądu Okręgowego w Rzeszowie

Rodzaje akt:

- akta prokuratorskie dotyczące zbrodni niemieckich
 - akta prokuratorskie dotyczące osób oskarżonych o współpracę z okupantem niemieckim
5. J. polski
 6. Inwentarz elektroniczny
-

606.

1. **Prokuratura Sądu Okręgowego w Siedlcach**
2. 1946–1950 [1966]
3. 3 j.a.; 0,08 mb
4. *Aktotwórcy:*
Prokuratura Sądu Okręgowego w Siedlcach

Rodzaje akt:

- akta prokuratorskie dotyczące osób oskarżonych o współpracę z okupantem niemieckim
 - 5. J. polski, j. niemiecki
 - 6. Inwentarz elektroniczny
-

607.

1. **Prokuratura Sądu Okręgowego w Słupsku**
2. [1935] 1945–1950 [1951]
3. 230 j.a.; 1 mb
4. *Aktotwórcy:*
Prokuratura Sądu Okręgowego w Słupsku

Rodzaje akt:

- akta prokuratorskie dotyczące zbrodni niemieckich
 - akta prokuratorskie dotyczące osób oskarżonych o współpracę z okupantem niemieckim
 - 5. J. polski, j. niemiecki, j. rosyjski
 - 6. Inwentarz elektroniczny
-

608.

1. **Prokuratura Sądu Okręgowego w Sosnowcu**
2. [1931] 1945–1950 [1956]
3. 400 j.a.; 3,55 mb
4. *Aktotwórcy:*
Prokuratura Sądu Okręgowego w Sosnowcu

Rodzaje akt:

- akta prokuratorskie dotyczące zbrodni niemieckich
 - akta prokuratorskie dotyczące osób oskarżonych o współpracę z okupantem niemieckim
 - 5. J. polski, j. niemiecki, j. rosyjski
 - 6. Inwentarz elektroniczny
-

609.

1. **Prokuratura Sądu Okręgowego w Szczecinie**
2. 1947
3. 1 j.a.; 0,02 mb
4. *Aktotwórcy:*
Prokuratura Sądu Okręgowego w Szczecinie

Rodzaje akt:

- akta prokuratorskie dotyczące osób oskarżonych o współpracę z okupantem niemieckim
 - 5. J. polski
 - 6. Inwentarz elektroniczny
-

610.

1. **Prokuratura Sądu Okręgowego w Świdnicy**
2. [1943] 1945–1950
3. 22 j.a.; 0,1 mb
4. *Aktotwórcy:*
Prokuratura Sądu Okręgowego w Świdnicy

Rodzaje akt:

- akta prokuratorskie dotyczące osób oskarżonych o współpracę z okupantem niemieckim
5. J. polski, j. niemiecki
 6. Inwentarz elektroniczny
-

611.

1. **Prokuratura Sądu Okręgowego w Świdnicy – Oddział Zamiejscowy w Wałbrzychu**
2. 1945–1950 [1958]
3. 18 j.a.; 0,15 mb
4. *Aktotwórcy:*
Prokuratura Sądu Okręgowego w Świdnicy – Oddział Zamiejscowy w Wałbrzychu

Rodzaje akt:

- akta prokuratorskie dotyczące osób oskarżonych o współpracę z okupantem niemieckim
5. J. polski, j. ukraiński, j. niemiecki
 6. Inwentarz elektroniczny
-

612.

1. **Prokuratura Sądu Okręgowego w Tarnowie**
2. [1941] 1945–1950 [1967]
3. 300 j.a.; 1,5 mb
4. *Aktotwórcy:*
Prokuratura Sądu Okręgowego w Tarnowie

Rodzaje akt:

- akta prokuratorskie dotyczące zbrodni niemieckich
 - akta prokuratorskie dotyczące osób oskarżonych o współpracę z okupantem niemieckim
5. J. polski, j. niemiecki, j. rosyjski
 6. Inwentarz elektroniczny
-

613.

1. **Prokuratura Sądu Okręgowego w Toruniu**
2. [1940] 1945–1950 [1972]
3. 171 j.a.; 1,01 mb
4. *Aktotwórcy:*
Prokuratura Sądu Okręgowego w Toruniu

Rodzaje akt:

- akta prokuratorskie dotyczące zbrodni niemieckich
 - akta prokuratorskie dotyczące osób oskarżonych o współpracę z okupantem niemieckim
5. J. polski, j. niemiecki, j. angielski
 6. Inwentarz elektroniczny
-

614.

1. **Prokuratura Sądu Okręgowego w Toruniu – Oddział Zamiejscowy we Włocławku**
2. 1945–1946
3. 2 j.a.; 0,01 mb
4. *Aktotwórcy:*
Prokuratura Sądu Okręgowego w Toruniu – Oddział Zamiejscowy we Włocławku

Rodzaje akt:

- akta prokuratorskie dotyczące osób oskarżonych o współpracę z okupantem niemieckim
5. J. polski
 6. Inwentarz elektroniczny
-

615.

1. **Prokuratura Sądu Okręgowego w Wadowicach**
2. [1934] 1945–1950 [1965]
3. 80 j.a.; 0,4 mb
4. *Aktotwórcy:*
Prokuratura Sądu Okręgowego w Wadowicach

Rodzaje akt:

- akta prokuratorskie dotyczące osób oskarżonych o współpracę z okupantem niemieckim
5. J. polski, j. niemiecki
 6. Inwentarz elektroniczny
-

616.

1. **Prokuratura Sądu Okręgowego w Wadowicach – Oddział Zamiejscowy w Żywcu**
2. 1945–1949
3. 19 j.a.; 0,15 mb
4. *Aktotwórcy:*
Prokuratura Sądu Okręgowego w Wadowicach – Oddział Zamiejscowy w Żywcu

Rodzaje akt:

- akta prokuratorskie dotyczące osób oskarżonych o współpracę z okupantem niemieckim
5. J. polski
 6. Inwentarz elektroniczny
-

617.

1. **Prokuratura Sądu Okręgowego w Wałczu**
2. 1945–1949 [1962]
3. 23 j.a.; 0,12 mb
4. *Aktotwórcy:*
Prokuratura Sądu Okręgowego w Wałczu

Rodzaje akt:

- akta prokuratorskie dotyczące osób oskarżonych o współpracę z okupantem niemieckim
5. J. polski, j. rosyjski, j. niemiecki
 6. Inwentarz elektroniczny
-

618.

1. **Prokuratura Sądu Okręgowego w Warszawie**
2. [1901] 1945–1950 [1963]
3. 1729 j.a.; 11,77 mb
4. *Aktotwórcy:*
Prokuratura Sądu Okręgowego w Warszawie

Rodzaje akt:

- akta prokuratorskie dotyczące zbrodni niemieckich
 - akta prokuratorskie dotyczące osób oskarżonych o współpracę z okupantem niemieckim
5. J. polski, j. niemiecki, j. czeski, j. angielski, j. rosyjski
 6. Inwentarz elektroniczny, spisy zdawczo-odbiorcze
-

619.

1. **Prokuratura Sądu Okręgowego we Wrocławiu**
2. 1945–1950
3. 180 j.a.; 0,6 mb
4. *Aktotwórcy:*
Prokuratura Sądu Okręgowego we Wrocławiu

Rodzaje akt:

- akta prokuratorskie dotyczące zbrodni niemieckich
 - akta prokuratorskie dotyczące osób oskarżonych o współpracę z okupantem niemieckim
5. J. polski, j. angielski, j. niemiecki
 6. Inwentarz elektroniczny
-

620.

1. **Prokuratura Sądu Okręgowego w Zamościu**
2. 1945–1950
3. 127 j.a.; 1 mb
4. *Aktotwórcy:*
Prokuratura Sądu Okręgowego w Zamościu

Rodzaje akt:

- akta prokuratorskie dotyczące zbrodni niemieckich
 - akta prokuratorskie dotyczące osób oskarżonych o współpracę z okupantem niemieckim
5. J. polski
 6. Inwentarz elektroniczny
-

621.**1. Prokuratura Sądu Okręgowego w Zielonej Górze**

2. 1946–1950
3. 224 j.a.; 0,25 mb
4. *Aktotwórcy:*
Prokuratura Sądu Okręgowego w Zielonej Górze

Rodzaje akt:

- akta prokuratorskie dotyczące zbrodni niemieckich
 - akta prokuratorskie dotyczące osób oskarżonych o współpracę z okupantem niemieckim
5. J. polski, j. niemiecki, j. rosyjski
 6. Inwentarz elektroniczny
-

622.**1. Prokuratura Specjalnego Sądu Karnego dla Okręgu Sądu Apelacyjnego w Poznaniu**

2. 1945–1946
3. 719 j.a.; 4,8 mb
4. *Aktotwórcy:*
Prokuratura Specjalnego Sądu Karnego dla Okręgu Sądu Apelacyjnego w Poznaniu

Rodzaje akt:

- akta prokuratorskie dotyczące zbrodni niemieckich
 - akta prokuratorskie dotyczące osób oskarżonych o współpracę z okupantem niemieckim
5. J. polski, j. niemiecki, j. rosyjski
 6. Inwentarz elektroniczny
-

623.**1. Prokuratura Specjalnego Sądu Karnego dla Okręgu Sądu Apelacyjnego w Warszawie – Ekspozytura w Białymstoku**

2. [1941] 1944–1946 [1970]
3. 390 j.a.; 1,7 mb
4. *Aktotwórcy:*
Prokuratura Specjalnego Sądu Karnego dla Okręgu Sądu Apelacyjnego w Warszawie – Ekspozytura w Białymstoku

Rodzaje akt:

- akta prokuratorskie dotyczące zbrodni niemieckich
- akta prokuratorskie dotyczące osób wpisanych na niemiecką listę narodową

5. J. polski, j. niemiecki, j. rosyjski
 6. Inwentarz elektroniczny
-

624.

1. **Prokuratura Specjalnego Sądu Karnego dla Okręgu Sądu Apelacyjnego w Warszawie – Ekspozytura w Częstochowie**
2. 1945–1946
3. 95 j.a.; 0,5 mb
4. *Aktotwórcy:*
Prokuratura Specjalnego Sądu Karnego dla Okręgu Sądu Apelacyjnego w Warszawie – Ekspozytura w Częstochowie

Rodzaje akt:

- akta prokuratorskie dotyczące zbrodni niemieckich
 - akta prokuratorskie dotyczące osób oskarżonych o współpracę z okupantem niemieckim
5. J. polski, j. rosyjski
 6. Inwentarz elektroniczny
-

625.

1. **Prokuratura Specjalnego Sądu Karnego dla Okręgu Sądu Apelacyjnego w Warszawie z siedzibą w Łodzi**
2. 1945–1946 [1954]
3. 23 j.a.; 0,12 mb
4. *Aktotwórcy:*
Prokuratura Specjalnego Sądu Karnego dla Okręgu Sądu Apelacyjnego w Warszawie z siedzibą w Łodzi

Rodzaje akt:

- akta prokuratorskie dotyczące zbrodni niemieckich
 - akta prokuratorskie dotyczące osób oskarżonych o współpracę z okupantem niemieckim
5. J. polski, j. francuski, j. niemiecki
 6. Inwentarz elektroniczny
-

626.

1. **Prokuratura Specjalnego Sądu Karnego dla Okręgu Sądu Apelacyjnego w Warszawie z siedzibą w Siedlcach**
2. 1944–1946
3. 42 j.a.; 0,25 mb
4. *Aktotwórcy:*
Prokuratura Specjalnego Sądu Karnego dla Okręgu Sądu Apelacyjnego w Warszawie z siedzibą w Siedlcach

Rodzaje akt:

- akta prokuratorskie dotyczące zbrodni niemieckich
- akta prokuratorskie dotyczące osób oskarżonych o współpracę z okupantem niemieckim

5. J. polski, j. rosyjski, j. niemiecki
 6. Inwentarz elektroniczny
-

627.

1. **Prokuratura Specjalnego Sądu Karnego w Gdańsku**
2. [1940] 1945–1946 [1963]
3. 156 j.a.; 0,85 mb
4. *Aktotwórcy:*
Prokuratura Specjalnego Sądu Karnego w Gdańsku

Rodzaje akt:

- akta prokuratorskie dotyczące zbrodni niemieckich
 - akta prokuratorskie dotyczące osób wpisanych na niemiecką listę narodową
5. J. polski, j. niemiecki, j. rosyjski
 6. Inwentarz elektroniczny
-

628.

1. **Prokuratura Specjalnego Sądu Karnego w Katowicach**
2. [1938] 1945–1946 [1955]
3. 129 j.a.; 0,6 mb
4. *Aktotwórcy:*
Prokuratura Specjalnego Sądu Karnego w Katowicach

Rodzaje akt:

- akta prokuratorskie dotyczące zbrodni niemieckich
 - akta prokuratorskie dotyczące osób wpisanych na niemiecką listę narodową
5. J. polski, j. niemiecki, j. rosyjski
 6. Inwentarz elektroniczny
-

629.

1. **Prokuratura Specjalnego Sądu Karnego w Krakowie**
2. 1945–1946
3. 342 j.a.; 2 mb
4. *Aktotwórcy:*
Prokuratura Specjalnego Sądu Karnego w Krakowie

Rodzaje akt:

- akta prokuratorskie dotyczące zbrodni niemieckich
 - akta prokuratorskie dotyczące osób wpisanych na niemiecką listę narodową
5. J. polski, j. rosyjski, j. niemiecki
 6. Inwentarz elektroniczny
-

630.

1. **Prokuratura Specjalnego Sądu Karnego w Krakowie – Ekspozytura w Nowym Sączu**
2. [1922] 1945–1946 [1953]
3. 168 j.a.; 0,65 mb
4. *Aktotwórcy:*
Prokuratura Specjalnego Sądu Karnego w Krakowie – Ekspozytura w Nowym Sączu

Rodzaje akt:

- akta prokuratorskie dotyczące zbrodni niemieckich
 - akta prokuratorskie dotyczące osób wpisanych na niemiecką listę narodową
5. J. polski, j. ukraiński, j. łańciński, j. niemiecki
 6. Inwentarz elektroniczny
-

631.

1. **Prokuratura Specjalnego Sądu Karnego w Krakowie – Ekspozytura w Tarnowie**
2. [1941] 1945–1946 [1968]
3. 118 j.a.; 0,8 mb
4. *Aktotwórcy:*
Prokuratura Specjalnego Sądu Karnego w Krakowie – Ekspozytura w Tarnowie

Rodzaje akt:

- akta prokuratorskie dotyczące zbrodni niemieckich
 - akta prokuratorskie dotyczące osób wpisanych na niemiecką listę narodową
5. J. polski, j. niemiecki, j. rosyjski
 6. Inwentarz elektroniczny
-

632.

1. **Prokuratura Specjalnego Sądu Karnego w Krakowie – Ekspozytura w Wadowicach**
2. [1928] 1945–1946 [1957]
3. 39 j.a.; 0,25 mb
4. *Aktotwórcy:*
Prokuratura Specjalnego Sądu Karnego w Krakowie – Ekspozytura w Wadowicach

Rodzaje akt:

- akta prokuratorskie dotyczące osób oskarżonych o współpracę z okupantem niemieckim
5. J. polski, j. niemiecki, j. rosyjski
 6. Inwentarz elektroniczny
-

633.

1. **Prokuratura Specjalnego Sądu Karnego w Lublinie**
2. [1905] 1944–1946 [1965]
3. 1267 j.a.; 7,2 mb
4. *Aktotwórcy:*
Prokuratura Specjalnego Sądu Karnego w Lublinie

Rodzaje akt:

- akta prokuratorskie dotyczące zbrodni niemieckich
 - akta prokuratorskie dotyczące osób wpisanych na niemiecką listę narodową
5. J. polski, j. niemiecki, j. rosyjski, j. ukraiński, j. hebrajski
 6. Inwentarz elektroniczny
-

634.

1. **Prokuratura Specjalnego Sądu Karnego w Lublinie – Ekspozytura w Kielcach**
2. [1902] 1945–1946
3. 36 j.a.; 0,15 mb
4. *Aktotwórcy:*
Prokuratura Specjalnego Sądu Karnego w Lublinie – Ekspozytura w Kielcach

Rodzaje akt:

- akta prokuratorskie dotyczące zbrodni niemieckich
 - akta prokuratorskie dotyczące osób oskarżonych o współpracę z okupantem niemieckim
5. J. polski, j. niemiecki
 6. Inwentarz elektroniczny
-

635.

1. **Prokuratura Specjalnego Sądu Karnego w Rzeszowie**
2. 1944–1946
3. 334 j.a.; 1,6 mb
4. *Aktotwórcy:*
Prokuratura Specjalnego Sądu Karnego w Rzeszowie

Rodzaje akt:

- akta prokuratorskie dotyczące zbrodni niemieckich
 - akta prokuratorskie dotyczące osób oskarżonych o współpracę z okupantem niemieckim
5. J. polski, j. niemiecki, j. łaciński, j. rosyjski
 6. Inwentarz elektroniczny
-

636.

1. **Prokuratura Specjalnego Sądu Karnego w Toruniu**
2. 1945–1946
3. 638 j.a.; 4,5 mb
4. *Aktotwórcy:*
Prokuratura Specjalnego Sądu Karnego w Toruniu

Rodzaje akt:

- akta prokuratorskie dotyczące zbrodni niemieckich
 - akta prokuratorskie dotyczące osób oskarżonych o współpracę z okupantem niemieckim
5. J. polski, j. niemiecki
 6. Inwentarz elektroniczny
-

637.

1. **Prokuratura Specjalnego Sądu Karnego w Warszawie**
2. 1945–1946
3. 1475 j.a.; 9,46 mb
4. *Aktotwórcy:*
Prokuratura Specjalnego Sądu Karnego w Warszawie

Rodzaje akt:

- akta prokuratorskie dotyczące zbrodni niemieckich
 - akta prokuratorskie dotyczące osób oskarżonych o współpracę z okupantem niemieckim
5. J. polski, j. niemiecki, j. rosyjski, j. angielski
 6. Inwentarz elektroniczny, spis zdawczo-odbiorczy
-

638.

1. **Prokuratura Specjalnego Sądu Karnego we Wrocławiu**
2. [1910] 1945–1946 [1949]
3. 160 j.a.; 0,57 mb
4. *Aktotwórcy:*
Prokuratura Specjalnego Sądu Karnego we Wrocławiu

Rodzaje akt:

- akta prokuratorskie dotyczące zbrodni niemieckich
 - akta prokuratorskie dotyczące osób oskarżonych o współpracę z okupantem niemieckim
5. J. polski, j. niemiecki, j. rosyjski, j. czeski
 6. Inwentarz elektroniczny
-

639.

1. **Prokuratura Specjalnego Sądu Karnego we Wrocławiu z siedzibą w Legnicy**
2. [1918] 1945–1946 [1950]
3. 85 j.a.; 0,35 mb
4. *Aktotwórcy:*
Prokuratura Specjalnego Sądu Karnego we Wrocławiu z siedzibą w Legnicy

Rodzaje akt:

- akta prokuratorskie dotyczące zbrodni niemieckich
 - akta prokuratorskie dotyczące osób oskarżonych o współpracę z okupantem niemieckim
5. J. polski, j. niemiecki, j. rosyjski
 6. Inwentarz elektroniczny
-

640.

1. **Prokuratura Specjalnego Sądu Karnego we Wrocławiu z siedzibą w Świdnicy**
2. 1945–1946
3. 172 j.a.; 0,8 mb
4. *Aktotwórcy:*
Prokuratura Specjalnego Sądu Karnego we Wrocławiu z siedzibą w Świdnicy

Rodzaje akt:

- akta prokuratorskie dotyczące zbrodni niemieckich
 - akta prokuratorskie dotyczące osób oskarżonych o współpracę z okupantem niemieckim
5. J. polski, j. niemiecki
 6. Inwentarz elektroniczny
-

641.**1. Prokuratura Wojewódzka dla miasta stołecznego Warszawy**

2. 1950–1975
3. 2121 j.a.; 38,50 mb
4. *Aktotwórcy:*
Prokuratura Wojewódzka dla m.st. Warszawy

Rodzaje akt:

- akta prokuratorskie dotyczące zbrodni niemieckich
 - akta prokuratorskie dotyczące osób oskarżonych o współpracę z okupantem niemieckim
 - akta prokuratorskie dotyczące osób represjonowanych z motywów politycznych
 - akta administracyjne (wykazy aresztowanych, spisy, rewersał, kartoteka kart majątkowych, kontrolki odszkodowań pieniężnych, postępowań dyscyplinarnych adwokatów, grzywnien i przypadków mienia, dzienniki prezydialne)
 - materiały ewidencyjne (repertoria, skorowidze, wykazy aresztowanych)
5. J. polski, j. niemiecki
 6. Inwentarz elektroniczny, spisy zdawczo-odbiorcze
-

642.**1. Prokuratura Wojewódzka dla Województwa Warszawskiego w Warszawie**

2. 1950–1975
3. 1116 j.a.; 22,2 mb
4. *Aktotwórcy:*
Prokuratura Wojewódzka dla Województwa Warszawskiego w Warszawie

Rodzaje akt:

- akta prokuratorskie dotyczące osób represjonowanych z motywów politycznych
 - akta administracyjne (zarządzenia prokuratora wojewódzkiego w Warszawie, wykazy aresztowanych, dziennik personalny, dziennik socjalny)
 - materiały ewidencyjne (repertoria, skorowidze)
5. J. polski
 6. Inwentarz elektroniczny, spisy zdawczo-odbiorcze
-

643.**1. Prokuratura Wojewódzka w Białymstoku**

2. 1950–1967
3. 202 j.a.; 1,4 mb
4. *Aktotwórcy:*
Prokuratura Wojewódzka w Białymstoku

Rodzaje akt:

- akta prokuratorskie dotyczące zbrodni niemieckich
 - akta prokuratorskie dotyczące osób oskarżonych o współpracę z okupantem niemieckim
5. J. polski, j. niemiecki, j. rosyjski
 6. Inwentarz elektroniczny
-

644.

1. **Prokuratura Wojewódzka w Bydgoszczy**
2. [1945] 1950–1970
3. 135 j.a.; 1,4 mb
4. *Aktotwórcy:*
Prokuratura Wojewódzka w Bydgoszczy

Rodzaje akt:

- akta prokuratorskie dotyczące zbrodni niemieckich
 - akta prokuratorskie dotyczące osób oskarżonych o współpracę z okupantem niemieckim
5. J. polski, j. niemiecki
 6. Inwentarz elektroniczny
-

645.

1. **Prokuratura Wojewódzka w Gdańsku**
2. [1945] 1950–1967
3. 4 j.a.; 0,12 mb
4. *Aktotwórcy:*
Prokuratura Wojewódzka w Gdańsku

Rodzaje akt:

- akta prokuratorskie dotyczące osób oskarżonych o współpracę z okupantem niemieckim
5. J. polski, j. niemiecki, j. angielski
 6. Inwentarz elektroniczny
-

646.

1. **Prokuratura Wojewódzka w Katowicach**
2. 1950–1968
3. 185 j.a.; 5 mb
4. *Aktotwórcy:*
Prokuratura Wojewódzka w Katowicach

Rodzaje akt:

- akta prokuratorskie dotyczące zbrodni niemieckich
 - akta prokuratorskie dotyczące osób oskarżonych o współpracę z okupantem niemieckim
5. J. polski
 6. Inwentarz elektroniczny, spis zdawczo-odbiorczy
-

647.

1. **Prokuratura Wojewódzka w Kielcach**

2. [1945] 1950–1990 [1999]

3. 126 j.a.; 1 mb

4. *Aktotwórcy:*

Prokuratura Wojewódzka w Kielcach

Rodzaje akt:

– akta prokuratorskie dotyczące zbrodni niemieckich

– akta prokuratorskie dotyczące osób oskarżonych o współpracę z okupantem niemieckim

5. J. polski

6. Inwentarz elektroniczny

648.

1. **Prokuratura Wojewódzka w Koszalinie**

2. 1950–1965

3. 18 j.a.; 0,12 mb

4. *Aktotwórcy:*

Prokuratura Wojewódzka w Koszalinie

Rodzaje akt:

– akta prokuratorskie dotyczące osób oskarżonych o współpracę z okupantem niemieckim

5. J. polski, j. rosyjski

6. Inwentarz elektroniczny

649.

1. **Prokuratura Wojewódzka w Krakowie**

2. [1939] 1950–1969

3. 44 j.a.; 0,5 mb

4. *Aktotwórcy:*

Prokuratura Wojewódzka w Krakowie

Rodzaje akt:

– akta prokuratorskie dotyczące zbrodni niemieckich

– akta prokuratorskie dotyczące osób oskarżonych o współpracę z okupantem niemieckim

5. J. polski, j. niemiecki

6. Inwentarz elektroniczny

650.

1. **Prokuratura Wojewódzka w Lublinie**

2. [1948] 1950–1975

3. 85 j.a.; 1,20 mb

4. *Aktotwórcy:*

Prokuratura Wojewódzka w Lublinie

Rodzaje akt:

- akta prokuratorskie dotyczące zbrodni niemieckich
 - akta prokuratorskie dotyczące osób oskarżonych o współpracę z okupantem niemieckim
5. J. polski, j. rosyjski
 6. Inwentarz elektroniczny
-

651.**1. Prokuratura Wojewódzka w Łodzi**

2. [1947] 1950–1972
3. 50 j.a.; 0,35 mb
4. *Aktotwórcy:*
Prokuratura Wojewódzka w Łodzi

Rodzaje akt:

- akta prokuratorskie dotyczące zbrodni niemieckich
 - akta prokuratorskie dotyczące osób oskarżonych o współpracę z okupantem niemieckim
5. J. polski, j. rosyjski, j. czeski, j. niemiecki
 6. Inwentarz elektroniczny
-

652.**1. Prokuratura Wojewódzka w Olsztynie**

2. [1947] 1950–1970
3. 49 j.a.; 0,5 mb
4. *Aktotwórcy:*
Prokuratura Wojewódzka w Olsztynie

Rodzaje akt:

- akta prokuratorskie dotyczące zbrodni niemieckich
 - akta prokuratorskie dotyczące osób oskarżonych o współpracę z okupantem niemieckim
5. J. polski, j. rosyjski
 6. Inwentarz elektroniczny
-

653.**1. Prokuratura Wojewódzka w Opolu**

2. 1950–1957
3. 13 j.a.; 0,15 mb
4. *Aktotwórcy:*
Prokuratura Wojewódzka w Opolu

Rodzaje akt:

- akta prokuratorskie dotyczące osób oskarżonych o współpracę z okupantem niemieckim
5. J. polski, j. rosyjski
 6. Inwentarz elektroniczny
-

654.

1. **Prokuratura Wojewódzka w Ostrołęce**
2. 1977–1985
3. 12 j.a.; 0,2 mb
4. *Aktotwórcy:*
Prokuratura Wojewódzka w Ostrołęce

Rodzaje akt:

- akta prokuratorskie dotyczące osób oskarżonych o współpracę z okupantem niemieckim
5. J. polski
 6. Spis zdawczo-odbiorczy
-

655.

1. **Prokuratura Wojewódzka w Płocku**
2. [1973] 1975–1984
3. 1 j.a.; 0,02 mb
4. *Aktotwórcy:*
Prokuratura Wojewódzka w Płocku

Rodzaje akt:

- materiały ewidencyjne (kserokopia repertorium)
5. J. polski
 6. Spis zdawczo-odbiorczy
-

656.

1. **Prokuratura Wojewódzka w Poznaniu**
2. [1942] 1950–1967
3. 21 j.a.; 0,25 mb
4. *Aktotwórcy:*
Prokuratura Wojewódzka w Poznaniu

Rodzaje akt:

- akta prokuratorskie dotyczące zbrodni niemieckich
 - akta prokuratorskie dotyczące osób oskarżonych o współpracę z okupantem niemieckim
5. J. polski, j. rosyjski, j. francuski, j. niemiecki
 6. Inwentarz elektroniczny
-

657.

1. **Prokuratura Wojewódzka w Rzeszowie**
2. [1946] 1950–1968
3. 27 j.a.; 0,25 mb
4. *Aktotwórcy:*
Prokuratura Wojewódzka w Rzeszowie

Rodzaje akt:

- akta prokuratorskie dotyczące zbrodni niemieckich
 - akta prokuratorskie dotyczące osób oskarżonych o współpracę z okupantem niemieckim
5. J. polski
 6. Inwentarz elektroniczny
-

658.

1. **Prokuratura Wojewódzka w Szczecinie**
2. 1950–1990 [2002]
3. 10 j.a.; 0,19 mb
4. *Aktotwórcy:*
Prokuratura Wojewódzka w Szczecinie

Rodzaje akt:

- akta prokuratorskie dotyczące zbrodni niemieckich
 - akta prokuratorskie dotyczące osób oskarżonych o współpracę z okupantem niemieckim
5. J. polski, j. rosyjski
 6. Inwentarz elektroniczny, spis zdawczo-odbiorczy
-

659.

1. **Prokuratura Wojewódzka we Wrocławiu**
2. [1944] 1950–1968
3. 64 j.a.; 0,65 mb
4. *Aktotwórcy:*
Prokuratura Wojewódzka we Wrocławiu

Rodzaje akt:

- akta prokuratorskie dotyczące zbrodni niemieckich
 - akta prokuratorskie dotyczące osób oskarżonych o współpracę z okupantem niemieckim
5. J. polski, j. rosyjski, j. niemiecki, j. angielski
 6. Inwentarz elektroniczny
-

660.

1. **Prokuratura Wojewódzka w Zielonej Górze**
2. [1947] 1955–1967
3. 5 j.a.; 0,05 mb
4. *Aktotwórcy:*
Prokuratura Wojewódzka w Zielonej Górze

Rodzaje akt:

- akta prokuratorskie dotyczące osób oskarżonych o współpracę z okupantem niemieckim
5. J. polski, j. rosyjski
 6. Inwentarz elektroniczny
-

661.**1. Sąd Apelacyjny w Białymstoku**

2. 1945–1950
3. 356 j.a.; 3,9 mb
4. *Aktotwórcy:*
Sąd Apelacyjny w Białymstoku

Rodzaje akt:

– akta sądowe dotyczące osób oskarżonych o współpracę z okupantem niemieckim

5. J. polski, j. niemiecki, j. rosyjski
 6. Inwentarz kartkowy
-

662.**1. Sąd Apelacyjny w Bydgoszczy**

2. [1936] 1945–1950 [1983]
3. 92 j.a.; 1,5 mb
4. *Aktotwórcy:*
Sąd Apelacyjny w Bydgoszczy

Rodzaje akt:

– akta sądowe dotyczące osób oskarżonych o współpracę z okupantem niemieckim

5. J. polski, j. niemiecki, j. rosyjski, j. angielski, j. szwedzki, j. francuski, j. ukraiński
 6. Inwentarz kartkowy
-

663.**1. Sąd Apelacyjny w Gdańsku**

2. [1937] 1945–1950 [1964]
3. 37 j.a.; 0,7 mb
4. *Aktotwórcy:*
Sąd Apelacyjny w Gdańsku

Rodzaje akt:

– akta sądowe dotyczące osób oskarżonych o współpracę z okupantem niemieckim

5. J. polski, j. niemiecki, j. rosyjski, j. francuski
 6. Inwentarz kartkowy
-

664.**1. Sąd Apelacyjny w Kielcach**

2. [1943] 1945–1950 [1998]
3. 383 j.a.; 6 mb
4. *Aktotwórcy:*
Sąd Apelacyjny w Kielcach

Rodzaje akt:

– akta sądowe dotyczące osób oskarżonych o współpracę z okupantem niemieckim

5. J. polski, j. niemiecki, j. angielski
 6. Inwentarz kartkowy
-

665.

1. **Sąd Apelacyjny w Koszalinie**
2. 1947–1950 [1957]
3. 7 j.a.; 0,1 mb
4. *Aktotwórcy:*
Sąd Apelacyjny w Koszalinie

Rodzaje akt:

– akta sądowe dotyczące osób oskarżonych o współpracę z okupantem niemieckim

5. J. polski, j. niemiecki, j. rosyjski
 6. Inwentarz kartkowy
-

666.

1. **Sąd Apelacyjny w Krakowie**
2. [1944] 1945–1950 [1994]
3. 38 j.a.; 1 mb
4. *Aktotwórcy:*
Sąd Apelacyjny w Krakowie z siedzibą w Rzeszowie (1944–1945); Sąd Apelacyjny w Krakowie ([1944] 1945–1950)

Rodzaje akt:

– akta sądowe dotyczące osób oskarżonych o współpracę z okupantem niemieckim

5. J. polski, j. niemiecki, j. angielski, j. rosyjski, j. ukraiński, j. francuski
 6. Inwentarz kartkowy
-

667.

1. **Sąd Apelacyjny w Lublinie**
2. [1935] 1944–1950 [1972]
3. 198 j.a.; 4,3 mb
4. *Aktotwórcy:*
Sąd Apelacyjny w Lublinie

Rodzaje akt:

– akta sądowe dotyczące osób oskarżonych o współpracę z okupantem niemieckim

5. J. polski, j. niemiecki, j. rosyjski, j. angielski, j. francuski
 6. Inwentarz kartkowy
-

668.

1. **Sąd Apelacyjny w Łodzi**
2. [1939] 1945–1950 [1972]

3. 301 j.a.; 3,8 mb
4. *Aktotwórcy:*
Sąd Apelacyjny w Łodzi

Rodzaje akt:

- akta sądowe dotyczące osób oskarżonych o współpracę z okupantem niemieckim
 - 5. J. polski, j. niemiecki, j. angielski
 - 6. Inwentarz kartkowy
-

669.

1. **Sąd Apelacyjny w Olsztynie**
2. [1941] 1945–1950 [1994]
3. 25 j.a.; 0,5 mb
4. *Aktotwórcy:*
Sąd Apelacyjny w Olsztynie

Rodzaje akt:

- akta sądowe dotyczące osób oskarżonych o współpracę z okupantem niemieckim
 - 5. J. polski, j. niemiecki, j. litewski, j. rosyjski, j. francuski, j. ukraiński
 - 6. Inwentarz kartkowy
-

670.

1. **Sąd Apelacyjny w Opolu**
2. 1949–1950
3. 3 j.a.; 0,06 mb
4. *Aktotwórcy:*
Sąd Apelacyjny w Opolu

Rodzaje akt:

- akta sądowe dotyczące osób oskarżonych o współpracę z okupantem niemieckim
 - 5. J. polski, j. niemiecki, j. ukraiński
 - 6. Inwentarz kartkowy
-

671.

1. **Sąd Apelacyjny w Poznaniu**
2. [1939] 1945–1950 [1965]
3. 144 j.a.; 2,4 mb
4. *Aktotwórcy:*
Sąd Apelacyjny w Poznaniu

Rodzaje akt:

- akta sądowe dotyczące osób oskarżonych o współpracę z okupantem niemieckim
 - 5. J. polski, j. niemiecki, j. rosyjski, j. angielski
 - 6. Inwentarz kartkowy
-

672.

1. **Sąd Apelacyjny w Rzeszowie**
2. [1943] 1945–1950 [1968]
3. 311 j.a.; 5,2 mb
4. *Aktotwórcy:*
Sąd Apelacyjny w Rzeszowie

Rodzaje akt:

– akta sądowe dotyczące osób oskarżonych o współpracę z okupantem niemieckim

5. J. polski, j. niemiecki, j. angielski, j. francuski
 6. Inwentarz kartkowy
-

673.

1. **Sąd Apelacyjny w Szczecinie**
2. 1945–1950 [1965]
3. 16 j.a.; 0,2 mb
4. *Aktotwórcy:*
Sąd Apelacyjny w Szczecinie

Rodzaje akt:

– akta sądowe dotyczące osób oskarżonych o współpracę z okupantem niemieckim

5. J. polski, j. niemiecki, j. rosyjski
 6. Inwentarz kartkowy
-

674.

1. **Sąd Apelacyjny w Warszawie**
2. 1944–1950 [1972]
3. 95 j.a.; 1,43 mb
4. *Aktotwórcy:*
Sąd Apelacyjny w Warszawie

Rodzaje akt:

– akta sądowe dotyczące zbrodni niemieckich

– akta sądowe dotyczące osób oskarżonych o współpracę z okupantem niemieckim

5. J. polski, j. niemiecki, j. francuski, j. angielski, j. holenderski, j. rosyjski, j. czeski, j. serbski
 6. Inwentarz kartkowy, spis zdawczo-odbiorczy
-

675.

1. **Sąd Apelacyjny w Warszawie**
2. 1998–2006
3. 667 j.a.; 12,55 mb
4. *Aktotwórcy:*
Sąd Apelacyjny w Warszawie

Rodzaje akt:

– akta postępowań lustracyjnych prawomocnie zakończonych

5. J. polski
 6. Spisy zdawczo-odbiorcze
-

676.

1. **Sąd Apelacyjny we Wrocławiu**
2. [1940] 1945–1950 [1970]
3. 135 j.a.; 1,7 mb
4. *Aktotwórcy:*
Sąd Apelacyjny we Wrocławiu

Rodzaje akt:

– akta sądowe dotyczące zbrodni niemieckich
– akta sądowe dotyczące osób oskarżonych o współpracę z okupantem niemieckim

5. J. polski, j. niemiecki, j. rosyjski, j. angielski
 6. Inwentarz kartkowy
-

677.

1. **Sąd Apelacyjny w Zielonej Górze**
2. 1945–1950 [1962]
3. 7 j.a.; 0,15 mb
4. *Aktotwórcy:*
Sąd Apelacyjny w Zielonej Górze

Rodzaje akt:

– akta sądowe dotyczące osób oskarżonych o współpracę z okupantem niemieckim

5. J. polski
 6. Inwentarz kartkowy
-

678.

1. **Sąd Grodzki w Gostyninie**
2. 1945–1950 [1953]
3. 2 j.a.; 0,01 mb
4. *Aktotwórcy:*
Sąd Grodzki w Gostyninie

Rodzaje akt:

– akta sądowe dotyczące osób oskarżonych o współpracę z okupantem niemieckim

5. J. polski
 6. Spis zdawczo-odbiorczy
-

679.

1. **Sąd Grodzki w Mogilnie**
2. 1945–1950 [1953]
3. 1 j.a.; 0,01 mb
4. *Aktotwórcy:*
Sąd Grodzki w Mogilnie

Rodzaje akt:

- akta sądowe dotyczące osób oskarżonych o współpracę z okupantem niemieckim
5. J. polski
 6. Spis zdawczo-odbiorczy
-

680.

1. **Sąd Grodzki w Pleszewie**
2. 1945–1946
3. 1 j.a.; 0,01 mb
4. *Aktotwórcy:*
Sąd Grodzki w Pleszewie

Rodzaje akt:

- akta sądowe dotyczące zbrodni niemieckich
5. J. polski
 6. Inwentarz elektroniczny
-

681.

1. **Sąd Grodzki w Radomsku**
2. 1946
3. 1 j.a.; 0,01 mb
4. *Aktotwórcy:*
Sąd Grodzki w Radomsku

Rodzaje akt:

- akta sądowe dotyczące zbrodni niemieckich
5. J. polski
 6. Inwentarz kartkowy
-

682.

1. **Sąd Grodzki w Radzynie Podlaskim**
2. 1945
3. 1 j.a.; 0,01 mb
4. *Aktotwórcy:*
Sąd Grodzki w Radzynie Podlaskim

Rodzaje akt:

– akta administracyjne (listy gończe za przestępcami niemieckimi z terenu Radzyna i okolic)

5. J. polski
 6. Inwentarz kartkowy
-

683.

1. **Sąd Grodzki w Sochaczewie**
2. 1946
3. 1 j.a.; 0,02 mb
4. *Aktotwórcy:*
Sąd Grodzki w Sochaczewie

Rodzaje akt:

– akta sądowe dotyczące zbrodni niemieckich

5. J. polski
 6. Inwentarz kartkowy
-

684.

1. **Sąd Grodzki w Wołominie**
2. 1947–1948
3. 1 j.a.; 0,02 mb
4. *Aktotwórcy:*
Sąd Grodzki w Wołominie

Rodzaje akt:

– akta sądowe dotyczące zbrodni niemieckich

5. J. polski
 6. Inwentarz kartkowy
-

685.

1. **Sąd Najwyższy w Warszawie**
2. 1969–1989
3. 359 j.a.; 1,5 mb
4. *Aktotwórcy:*
Sąd Najwyższy w Warszawie

Rodzaje akt:

– akta sądowe dotyczące osób represjonowanych z motywów politycznych

5. J. polski
 6. Spis zdawczo-odbiorczy
-

686.

1. **Sąd Okręgowy w Białymstoku**
2. [1941] 1944–1950 [1968]
3. 494 j.a.; 4,9 mb
4. *Aktotwórcy:*
Sąd Okręgowy w Białymstoku

Rodzaje akt:

– akta sądowe dotyczące osób oskarżonych o współpracę z okupantem niemieckim

5. J. polski, j. niemiecki, j. rosyjski
 6. Inwentarz kartkowy
-

687.

1. **Sąd Okręgowy w Brzegu**
2. 1945–1948 [1956]
3. 47 j.a.; 0,44 mb
4. *Aktotwórcy:*
Sąd Okręgowy w Brzegu

Rodzaje akt:

– akta sądowe dotyczące osób oskarżonych o współpracę z okupantem niemieckim

5. J. polski, j. niemiecki, j. rosyjski, j. ukraiński
 6. Inwentarz kartkowy
-

688.

1. **Sąd Okręgowy w Bydgoszczy**
2. [1920] 1945–1950 [1969]
3. 216 j.a.; 2,8 mb
4. *Aktotwórcy:*
Sąd Okręgowy w Bydgoszczy

Rodzaje akt:

– akta sądowe dotyczące osób oskarżonych o współpracę z okupantem niemieckim

5. J. polski, j. niemiecki, j. angielski, j. rosyjski
 6. Inwentarz kartkowy
-

689.

1. **Sąd Okręgowy w Bydgoszczy – Wydział Zamiejscowy w Inowrocławiu**
2. [1939] 1945–1950 [1957]
3. 24 j.a.; 0,3 mb
4. *Aktotwórcy:*
Sąd Okręgowy w Bydgoszczy – Wydział Zamiejscowy w Inowrocławiu

Rodzaje akt:

– akta sądowe dotyczące osób oskarżonych o współpracę z okupantem niemieckim

5. J. polski, j. niemiecki
 6. Inwentarz kartkowy
-

690.

1. **Sąd Okręgowy w Bytomiu**
2. [1939] 1945–1950 [1957]
3. 216 j.a.; 2,1 mb
4. *Aktotwórcy:*
Sąd Okręgowy w Bytomiu

Rodzaje akt:

– akta sądowe dotyczące osób oskarżonych o współpracę z okupantem niemieckim

5. J. polski, j. niemiecki, j. rosyjski, j. angielski
 6. Inwentarz kartkowy
-

691.

1. **Sąd Okręgowy w Chojnicach**
2. [1914] 1945–1950 [1966]
3. 187 j.a.; 1,7 mb
4. *Aktotwórcy:*
Sąd Okręgowy w Chojnicach

Rodzaje akt:

– akta sądowe dotyczące osób oskarżonych o współpracę z okupantem niemieckim

5. J. polski, j. niemiecki, j. angielski, j. rosyjski
 6. Inwentarz kartkowy
-

692.

1. **Sąd Okręgowy w Cieszynie**
2. 1945–1950
3. 452 j.a.; 3,6 mb
4. *Aktotwórcy:*
Sąd Okręgowy w Cieszynie

Rodzaje akt:

– akta sądowe dotyczące osób oskarżonych o współpracę z okupantem niemieckim

5. J. polski, j. niemiecki, j. angielski, j. łaćniński, j. czeski, j. rosyjski
 6. Inwentarz kartkowy
-

693.

1. **Sąd Okręgowy w Częstochowie**
2. [1922] 1945–1950 [1990]
3. 637 j.a.; 6,4 mb
4. *Aktotwórcy:*
Sąd Okręgowy w Częstochowie

Rodzaje akt:

- akta sądowe dotyczące osób oskarżonych o współpracę z okupantem niemieckim
5. J. polski, j. niemiecki, j. angielski, j. francuski, j. rosyjski
 6. Inwentarz kartkowy
-

694.

1. **Sąd Okręgowy w Elblągu**
2. [1940] 1945–1950 [1954]
3. 13 j.a.; 0,15 mb
4. *Aktotwórcy:*
Sąd Okręgowy w Elblągu

Rodzaje akt:

- akta sądowe dotyczące osób oskarżonych o współpracę z okupantem niemieckim
5. J. polski, j. niemiecki
 6. Inwentarz kartkowy
-

695.

1. **Sąd Okręgowy w Elku**
2. [1940] 1945–1950 [1969]
3. 115 j.a.; 1,35 mb
4. *Aktotwórcy:*
Sąd Okręgowy w Elku

Rodzaje akt:

- akta sądowe dotyczące osób oskarżonych o współpracę z okupantem niemieckim
5. J. polski, j. niemiecki, j. rosyjski, j. angielski, j. czeski
 6. Inwentarz kartkowy
-

696.

1. **Sąd Okręgowy w Elku – Wydział Zamiejscowy w Suwałkach**
2. [1940] 1946–1950 [1968]
3. 104 j.a.; 1,15 mb
4. *Aktotwórcy:*
Sąd Okręgowy w Elku – Wydział Zamiejscowy w Suwałkach

Rodzaje akt:

– akta sądowe dotyczące osób oskarżonych o współpracę z okupantem niemieckim

5. J. polski, j. niemiecki, j. rosyjski
 6. Inwentarz kartkowy
-

697.

1. **Sąd Okręgowy w Gdańsku**
2. [1922] 1945–1950 [1988]
3. 366 j.a.; 3,25 mb
4. *Aktotwórcy:*
Sąd Okręgowy w Gdańsku

Rodzaje akt:

– akta sądowe dotyczące osób oskarżonych o współpracę z okupantem niemieckim

5. J. polski, j. niemiecki, j. angielski, j. rosyjski
 6. Inwentarz kartkowy
-

698.

1. **Sąd Okręgowy w Gdyni**
2. [1940] 1946–1950 [1965]
3. 1 j.a.; 0,1 mb
4. *Aktotwórcy:*
Sąd Okręgowy w Gdyni

Rodzaje akt:

– akta sądowe dotyczące osób oskarżonych o współpracę z okupantem niemieckim

5. J. polski, j. niemiecki
 6. Inwentarz elektroniczny
-

699.

1. **Sąd Okręgowy w Giżycku**
2. [1934] 1945–1950 [1960]
3. 44 j.a.; 0,4 mb
4. *Aktotwórcy:*
Sąd Okręgowy w Giżycku

Rodzaje akt:

– akta sądowe dotyczące osób oskarżonych o współpracę z okupantem niemieckim

5. J. polski, j. niemiecki
 6. Inwentarz kartkowy
-

700.

1. **Sąd Okręgowy w Gliwicach**
2. [1920] 1945–1950 [1967]
3. 118 j.a.; 1 mb
4. *Aktotwórcy:*
Sąd Okręgowy w Gliwicach

Rodzaje akt:

- akta sądowe dotyczące zbrodni niemieckich
 - akta sądowe dotyczące osób oskarżonych o współpracę z okupantem niemieckim
5. J. polski, j. niemiecki, j. rosyjski, j. angielski
 6. Inwentarz kartkowy
-

701.

1. **Sąd Okręgowy w Głogowie z siedzibą w Nowej Soli**
2. [1937] 1945–1950 [1956]
3. 37 j.a.; 0,4 mb
4. *Aktotwórcy:*
Sąd Okręgowy w Głogowie z siedzibą w Nowej Soli

Rodzaje akt:

- akta sądowe dotyczące osób oskarżonych o współpracę z okupantem niemieckim
5. J. polski, j. niemiecki
 6. Inwentarz kartkowy
-

702.

1. **Sąd Okręgowy w Gnieźnie**
2. [1923] 1945–1950 [1966]
3. 120 j.a.; 1,35 mb
4. *Aktotwórcy:*
Sąd Okręgowy w Gnieźnie

Rodzaje akt:

- akta sądowe dotyczące osób oskarżonych o współpracę z okupantem niemieckim
5. J. polski, j. niemiecki, j. angielski, j. rosyjski, j. francuski
 6. Inwentarz kartkowy
-

703.

1. **Sąd Okręgowy w Gorzowie Wielkopolskim**
2. [1938] 1945–1950 [1970]
3. 71 j.a.; 0,8 mb
4. *Aktotwórcy:*
Sąd Okręgowy w Gorzowie Wielkopolskim

Rodzaje akt:

- akta sądowe dotyczące osób oskarżonych o współpracę z okupantem niemieckim
 - 5. J. polski, j. niemiecki, j. rosyjski, j. łaciński, j. angielski
 - 6. Inwentarz kartkowy
-

704.

1. **Sąd Okręgowy w Gorzowie Wielkopolskim – Wydział Zamiejscowy w Trzciance**
2. [1939] 1945–1950 [1956]
3. 74 j.a.; 1 mb
4. *Aktotwórcy:*
Sąd Okręgowy w Gorzowie Wielkopolskim – Wydział Zamiejscowy w Trzciance

Rodzaje akt:

- akta sądowe dotyczące zbrodni niemieckich
 - akta sądowe dotyczące osób oskarżonych o współpracę z okupantem niemieckim
 - 5. J. polski, j. niemiecki, j. angielski
 - 6. Inwentarz kartkowy
-

705.

1. **Sąd Okręgowy w Grudziądzu**
2. [1901] 1945–1950 [1965]
3. 103 j.a.; 1,1 mb
4. *Aktotwórcy:*
Sąd Okręgowy w Grudziądzu

Rodzaje akt:

- akta sądowe dotyczące zbrodni niemieckich
 - akta sądowe dotyczące osób oskarżonych o współpracę z okupantem niemieckim
 - 5. J. polski, j. niemiecki, j. rosyjski, j. angielski, j. czeski
 - 6. Inwentarz kartkowy
-

706.

1. **Sąd Okręgowy w Jaśle**
2. [1923] 1945–1950 [1997]
3. 110 j.a.; 1,6 mb
4. *Aktotwórcy:*
Sąd Okręgowy w Jaśle

Rodzaje akt:

- akta sądowe dotyczące osób oskarżonych o współpracę z okupantem niemieckim
 - 5. J. polski, j. niemiecki, j. francuski, j. rosyjski, j. ukraiński, j. angielski
 - 6. Inwentarz kartkowy
-

707.

1. **Sąd Okręgowy w Jaśle – Ośrodek Zamiejscowy w Sanoku**
2. [1939] 1947–1950 [1963]
3. 23 j.a.; 0,4 mb
4. *Aktotwórcy:*
Sąd Okręgowy w Jaśle – Ośrodek Zamiejscowy w Sanoku

Rodzaje akt:

– akta sądowe dotyczące osób oskarżonych o współpracę z okupantem niemieckim

5. J. polski, j. niemiecki, j. ukraiński
 6. Inwentarz kartkowy
-

708.

1. **Sąd Okręgowy w Jeleniej Górze**
2. 1945–1950
3. 152 j.a.; 0,85 mb
4. *Aktotwórcy:*
Sąd Okręgowy w Jeleniej Górze

Rodzaje akt:

– akta sądowe dotyczące zbrodni niemieckich

5. J. polski, j. niemiecki
 6. Inwentarz kartkowy
-

709.

1. **Sąd Okręgowy w Kaliszu**
2. 1945–1950
3. 612 j.a.; 4,75 mb
4. *Aktotwórcy:*
Sąd Okręgowy w Kaliszu

Rodzaje akt:

– akta sądowe dotyczące osób oskarżonych o współpracę z okupantem niemieckim

5. J. polski, j. niemiecki, j. angielski, j. rosyjski
 6. Inwentarz kartkowy
-

710.

1. **Sąd Okręgowy w Katowicach**
2. 1945–1950
3. 542 j.a.; 5 mb
4. *Aktotwórcy:*
Sąd Okręgowy w Katowicach

Rodzaje akt:

- akta sądowe dotyczące osób oskarżonych o współpracę z okupantem niemieckim
 - 5. J. polski, j. niemiecki, j. angielski, j. francuski
 - 6. Inwentarz kartkowy
-

711.

1. **Sąd Okręgowy w Kielcach**
2. 1945–1950
3. 385 j.a.; 4,35 mb
4. *Aktotwórcy:*
Sąd Okręgowy w Kielcach

Rodzaje akt:

- akta sądowe dotyczące osób oskarżonych o współpracę z okupantem niemieckim
 - 5. J. polski, j. niemiecki, j. rosyjski
 - 6. Inwentarz kartkowy
-

712.

1. **Sąd Okręgowy w Kłodzku**
2. [1922] 1945–1950 [1956]
3. 59 j.a.; 0,6 mb
4. *Aktotwórcy:*
Sąd Okręgowy w Kłodzku

Rodzaje akt:

- akta sądowe dotyczące zbrodni niemieckich
 - akta sądowe dotyczące osób oskarżonych o współpracę z okupantem niemieckim
 - 5. J. polski, j. niemiecki, j. rosyjski, j. angielski
 - 6. Inwentarz kartkowy
-

713.

1. **Sąd Okręgowy w Koszalinie**
2. 1945–1950
3. 155 j.a.; 1,5 mb
4. *Aktotwórcy:*
Sąd Okręgowy w Koszalinie

Rodzaje akt:

- akta sądowe dotyczące osób oskarżonych o współpracę z okupantem niemieckim
 - 5. J. polski, j. niemiecki, j. rosyjski
 - 6. Inwentarz kartkowy
-

714.

1. **Sąd Okręgowy w Krakowie**
2. 1945–1950
3. 997 j.a.; 15,3 mb
4. *Aktotwórcy:*
Sąd Okręgowy w Krakowie

Rodzaje akt:

- akta sądowe dotyczące zbrodni niemieckich
 - akta sądowe dotyczące osób oskarżonych o współpracę z okupantem niemieckim
5. J. polski, j. niemiecki, j. angielski, j. rosyjski, j. łaciński, j. czeski, j. francuski
 6. Inwentarz kartkowy
-

715.

1. **Sąd Okręgowy w Legnicy**
2. [1925] 1945–1950 [1955]
3. 82 j.a.; 0,55 mb
4. *Aktotwórcy:*
Sąd Okręgowy w Legnicy

Rodzaje akt:

- akta sądowe dotyczące zbrodni niemieckich
 - akta sądowe dotyczące osób oskarżonych o współpracę z okupantem niemieckim
5. J. polski, j. niemiecki, j. angielski
 6. Inwentarz kartkowy
-

716.

1. **Sąd Okręgowy w Lesznie**
2. [1935] 1945–1950 [1975]
3. 69 j.a.; 0,9 mb
4. *Aktotwórcy:*
Sąd Okręgowy w Lesznie

Rodzaje akt:

- akta sądowe dotyczące osób oskarżonych o współpracę z okupantem niemieckim
5. J. polski, j. niemiecki, j. rosyjski, j. angielski, j. hiszpański, j. włoski
 6. Inwentarz kartkowy
-

717.

1. **Sąd Okręgowy w Lublinie**
2. 1944–1950
3. 229 j.a.; 3,8 mb
4. *Aktotwórcy:*
Sąd Okręgowy w Lublinie

Rodzaje akt:

- akta sądowe dotyczące zbrodni niemieckich
 - akta sądowe dotyczące osób oskarżonych o współpracę z okupantem niemieckim
5. J. polski, j. niemiecki, j. angielski, j. rosyjski, j. francuski
 6. Inwentarz kartkowy
-

718.

1. **Sąd Okręgowy w Lublinie – Wydział Zamiejscowy w Białej Podlaskiej**
2. [1938] 1945–1950 [1959]
3. 19 j.a.; 0,2 mb
4. *Aktotwórcy:*
Sąd Okręgowy w Lublinie – Wydział Zamiejscowy w Białej Podlaskiej

Rodzaje akt:

- akta sądowe dotyczące osób oskarżonych o współpracę z okupantem niemieckim
5. J. polski, j. niemiecki, j. ukraiński
 6. Inwentarz kartkowy
-

719.

1. **Sąd Okręgowy w Łodzi**
2. 1945–1950
3. 938 j.a.; 9,6 mb
4. *Aktotwórcy:*
Sąd Okręgowy w Łodzi

Rodzaje akt:

- akta sądowe dotyczące zbrodni niemieckich
 - akta sądowe dotyczące osób oskarżonych o współpracę z okupantem niemieckim
5. J. polski, j. niemiecki, j. rosyjski, j. angielski, j. francuski, j. norweski
 6. Inwentarz kartkowy
-

720.

1. **Sąd Okręgowy w Łodzi – Wydział Zamiejscowy w Kutnie**
2. [1940] 1945–1950 [1964]
3. 21 j.a.; 0,2 mb
4. *Aktotwórcy:*
Sąd Okręgowy w Łodzi – Wydział Zamiejscowy w Kutnie

Rodzaje akt:

- akta sądowe dotyczące osób oskarżonych o współpracę z okupantem niemieckim
5. J. polski, j. niemiecki
 6. Inwentarz kartkowy
-

721.

1. **Sąd Okręgowy w Łodzi – Wydział Zamiejscowy w Sieradzu**
2. [1940] 1945–1950 [1955]
3. 26 j.a.; 0,4 mb
4. *Aktotwórcy:*
Sąd Okręgowy w Łodzi – Wydział Zamiejscowy w Sieradzu

Rodzaje akt:

- akta sądowe dotyczące osób oskarżonych o współpracę z okupantem niemieckim
5. J. polski, j. niemiecki, j. angielski
 6. Inwentarz kartkowy
-

722.

1. **Sąd Okręgowy w Łodzi – Wydział Zamiejscowy w Skierniewicach**
2. [1943] 1945–1950 [1960]
3. 9 j.a.; 0,15 mb
4. *Aktotwórcy:*
Sąd Okręgowy w Łodzi – Wydział Zamiejscowy w Skierniewicach

Rodzaje akt:

- akta sądowe dotyczące osób oskarżonych o współpracę z okupantem niemieckim
5. J. polski, j. niemiecki
 6. Inwentarz kartkowy
-

723.

1. **Sąd Okręgowy w Łomży**
2. [1935] 1945–1950 [1993]
3. 179 j.a.; 1,8 mb
4. *Aktotwórcy:*
Sąd Okręgowy w Łomży

Rodzaje akt:

- akta sądowe dotyczące zbrodni niemieckich
 - akta sądowe dotyczące osób oskarżonych o współpracę z okupantem niemieckim
5. J. polski, j. niemiecki, j. angielski, j. rosyjski
 6. Inwentarz kartkowy
-

724.

1. **Sąd Okręgowy w Mławie**
2. [1920] 1945–1950 [2004]
3. 307 j.a.; 3,9 mb
4. *Aktotwórcy:*
Sąd Okręgowy w Mławie

Rodzaje akt:

- akta sądowe dotyczące osób oskarżonych o współpracę z okupantem niemieckim
 - 5. J. polski, j. niemiecki, j. angielski, j. rosyjski, j. francuski
 - 6. Inwentarz kartkowy
-

725.

1. **Sąd Okręgowy w Nowym Sączu**
2. [1936] 1945–1950 [1965]
3. 87 j.a.; 1,2 mb
4. *Aktotwórcy:*
Sąd Okręgowy w Nowym Sączu

Rodzaje akt:

- akta sądowe dotyczące osób oskarżonych o współpracę z okupantem niemieckim
 - 5. J. polski, j. rosyjski, j. niemiecki
 - 6. Inwentarz kartkowy
-

726.

1. **Sąd Okręgowy w Nowym Sączu – Wydział Zamiejscowy w Nowym Targu**
2. 1945–1950
3. 13 j.a.; 0,41 mb
4. *Aktotwórcy:*
Sąd Okręgowy w Nowym Sączu – Wydział Zamiejscowy w Nowym Targu

Rodzaje akt:

- akta sądowe dotyczące osób oskarżonych o współpracę z okupantem niemieckim
 - 5. J. polski, j. niemiecki
 - 6. Inwentarz kartkowy
-

727.

1. **Sąd Okręgowy w Nysie z siedzibą w Prudniku**
2. 1945–1950
3. 68 j.a.; 0,6 mb
4. *Aktotwórcy:*
Sąd Okręgowy w Nysie z siedzibą w Prudniku

Rodzaje akt:

- akta sądowe dotyczące osób oskarżonych o współpracę z okupantem niemieckim
 - 5. J. polski, j. niemiecki
 - 6. Inwentarz kartkowy
-

728.

1. **Sąd Okręgowy w Oleśnicy**
2. 1945–1950 [1966]
3. 99 j.a.; 0,4 mb
4. *Aktotwórcy:*
Sąd Okręgowy w Oleśnicy

Rodzaje akt:

- akta sądowe dotyczące osób oskarżonych o współpracę z okupantem niemieckim
5. J. polski, j. niemiecki, j. rosyjski
 6. Inwentarz kartkowy
-

729.

1. **Sąd Okręgowy w Olsztynie**
2. [1934] 1945–1950 [1966]
3. 63 j.a.; 0,9 mb
4. *Aktotwórcy:*
Sąd Okręgowy w Olsztynie

Rodzaje akt:

- akta sądowe dotyczące zbrodni niemieckich
 - akta sądowe dotyczące osób oskarżonych o współpracę z okupantem niemieckim
5. J. polski, j. niemiecki
 6. Inwentarz kartkowy
-

730.

1. **Sąd Okręgowy w Opolu**
2. [1934] 1945–1950 [1994]
3. 192 j.a.; 1,7 mb
4. *Aktotwórcy:*
Sąd Okręgowy w Opolu

Rodzaje akt:

- akta sądowe dotyczące zbrodni niemieckich
 - akta sądowe dotyczące osób oskarżonych o współpracę z okupantem niemieckim
5. J. polski, j. niemiecki, j. rosyjski, j. angielski, j. francuski
 6. Inwentarz kartkowy
-

731.

1. **Sąd Okręgowy w Ostrowie Wielkopolskim**
2. [1918] 1945–1950 [1988]
3. 365 j.a.; 3,7 mb
4. *Aktotwórcy:*
Sąd Okręgowy w Ostrowie Wielkopolskim

Rodzaje akt:

- akta sądowe dotyczące zbrodni niemieckich
 - akta sądowe dotyczące osób oskarżonych o współpracę z okupantem niemieckim
5. J. polski, j. niemiecki, j. czeski, j. francuski, j. rosyjski, j. angielski
 6. Inwentarz kartkowy
-

732.

1. **Sąd Okręgowy w Pasłęku**
2. 1945–1950 [1965]
3. 4 j.a.; 0,05 mb
4. *Aktotwórcy:*
Sąd Okręgowy w Pasłęku

Rodzaje akt:

- akta sądowe dotyczące osób oskarżonych o współpracę z okupantem niemieckim
5. J. polski
 6. Inwentarz kartkowy
-

733.

1. **Sąd Okręgowy w Piotrkowie Trybunalskim**
2. 1945–1950
3. 201 j.a.; 2,4 mb
4. *Aktotwórcy:*
Sąd Okręgowy w Piotrkowie Trybunalskim

Rodzaje akt:

- akta sądowe dotyczące osób oskarżonych o współpracę z okupantem niemieckim
5. J. polski, j. niemiecki, j. angielski, j. rosyjski
 6. Inwentarz kartkowy
-

734.

1. **Sąd Okręgowy w Płocku**
2. 1945–1950
3. 389 j.a.; 4,1 mb
4. *Aktotwórcy:*
Sąd Okręgowy w Płocku

Rodzaje akt:

- akta sądowe dotyczące osób oskarżonych o współpracę z okupantem niemieckim
5. J. polski, j. niemiecki, j. angielski, j. francuski, j. rosyjski
 6. Inwentarz kartkowy
-

735.

1. **Sąd Okręgowy w Poznaniu**
2. 1945–1950
3. 257 j.a.; 3,7 mb
4. *Aktotwórcy:*
Sąd Okręgowy w Poznaniu

Rodzaje akt:

- akta sądowe dotyczące osób oskarżonych o współpracę z okupantem niemieckim
5. J. polski, j. niemiecki, j. rosyjski, j. angielski, j. łaciński
 6. Inwentarz kartkowy
-

736.

1. **Sąd Okręgowy w Przemyślu**
2. [1931] 1944–1950 [1966]
3. 69 j.a.; 1,15 mb
4. *Aktotwórcy:*
Sąd Okręgowy w Przemyślu

Rodzaje akt:

- akta sądowe dotyczące osób oskarżonych o współpracę z okupantem niemieckim
5. J. polski, j. niemiecki, j. angielski, j. ukraiński
 6. Inwentarz kartkowy
-

737.

1. **Sąd Okręgowy w Raciborzu**
2. 1945–1950
3. 289 j.a.; 2,2 mb
4. *Aktotwórcy:*
Sąd Okręgowy w Raciborzu

Rodzaje akt:

- akta sądowe dotyczące zbrodni niemieckich
 - akta sądowe dotyczące osób oskarżonych o współpracę z okupantem niemieckim
5. J. polski, j. niemiecki, j. rosyjski, j. angielski, j. czeski
 6. Inwentarz kartkowy
-

738.

1. **Sąd Okręgowy w Radomiu**
2. 1945–1950
3. 286 j.a.; 4,5 mb
4. *Aktotwórcy:*
Sąd Okręgowy w Radomiu

Rodzaje akt:

- akta sądowe dotyczące zbrodni niemieckich
 - akta sądowe dotyczące osób oskarżonych o współpracę z okupantem niemieckim
5. J. polski, j. niemiecki, j. angielski
 6. Inwentarz kartkowy
-

739.

1. **Sąd Okręgowy w Radomiu – Ośrodek Zamiejskowy w Ostrowcu Świętokrzyskim**
2. 1946–1948
3. 1 j.a.; 0,04 mb
4. *Aktotwórcy:*
Sąd Okręgowy w Radomiu – Ośrodek Zamiejskowy w Ostrowcu Świętokrzyskim

Rodzaje akt:

- akta sądowe dotyczące zbrodni niemieckich
5. J. polski, j. niemiecki, j. angielski
 6. Inwentarz kartkowy
-

740.

1. **Sąd Okręgowy w Rzeszowie**
2. [1939] 1944–1950 [1962]
3. 177 j.a.; 2,6 mb
4. *Aktotwórcy:*
Sąd Okręgowy w Rzeszowie

Rodzaje akt:

- akta sądowe dotyczące osób oskarżonych o współpracę z okupantem niemieckim
5. J. polski, j. niemiecki, j. angielski
 6. Inwentarz kartkowy
-

741.

1. **Sąd Okręgowy w Siedlcach – Wydział Zamiejskowy w Białej Podlaskiej**
2. [1935] 1944–1950 [1971]
3. 61 j.a.; 0,8 mb
4. *Aktotwórcy:*
Sąd Okręgowy w Siedlcach – Wydział Zamiejskowy w Białej Podlaskiej

Rodzaje akt:

- akta sądowe dotyczące osób oskarżonych o współpracę z okupantem niemieckim
5. J. polski, j. niemiecki, j. angielski
 6. Inwentarz kartkowy
-

742.

1. **Sąd Okręgowy w Słupsku**
2. 1945–1950
3. 199 j.a.; 1 mb
4. *Aktotwórcy:*
Sąd Okręgowy w Słupsku

Rodzaje akt:

- akta sądowe dotyczące zbrodni niemieckich
 - akta sądowe dotyczące osób oskarżonych o współpracę z okupantem niemieckim
5. J. polski, j. niemiecki, j. rosyjski
 6. Inwentarz kartkowy
-

743.

1. **Sąd Okręgowy w Sosnowcu**
2. [1925] 1945–1950 [1971]
3. 13 j.a.; 0,3 mb
4. *Aktotwórcy:*
Sąd Okręgowy w Sosnowcu

Rodzaje akt:

- akta sądowe dotyczące zbrodni niemieckich
 - akta sądowe dotyczące osób oskarżonych o współpracę z okupantem niemieckim
5. J. polski, j. niemiecki, j. angielski, j. rosyjski, j. rumuński
 6. Inwentarz kartkowy
-

744.

1. **Sąd Okręgowy w Szczecinie**
2. [1929] 1945–1950 [1965]
3. 75 j.a.; 1 mb
4. *Aktotwórcy:*
Sąd Okręgowy w Szczecinie

Rodzaje akt:

- akta sądowe dotyczące zbrodni niemieckich
 - akta sądowe dotyczące osób oskarżonych o współpracę z okupantem niemieckim
5. J. polski, j. niemiecki, j. rosyjski, j. francuski, j. angielski
 6. Inwentarz kartkowy
-

745.

1. **Sąd Okręgowy w Świdnicy**
2. 1945–1950
3. 180 j.a.; 1,6 mb
4. *Aktotwórcy:*
Sąd Okręgowy w Świdnicy

Rodzaje akt:

- akta sądowe dotyczące zbrodni niemieckich
 - akta sądowe dotyczące osób oskarżonych o współpracę z okupantem niemieckim
5. J. polski, j. niemiecki, j. rosyjski, j. angielski
 6. Inwentarz kartkowy
-

746.

1. **Sąd Okręgowy w Świdnicy – Wydział Zamiejscowy w Wałbrzychu**
2. [1924] 1945–1950 [1964]
3. 29 j.a.; 0,3 mb
4. *Aktotwórcy:*
Sąd Okręgowy w Świdnicy – Wydział Zamiejscowy w Wałbrzychu

Rodzaje akt:

- akta sądowe dotyczące zbrodni niemieckich
 - akta sądowe dotyczące osób oskarżonych o współpracę z okupantem niemieckim
5. J. polski, j. niemiecki, j. francuski, j. łaciński, j. czeski
 6. Inwentarz kartkowy
-

747.

1. **Sąd Okręgowy w Tarnowie**
2. 1945–1950
3. 158 j.a.; 2 mb
4. *Aktotwórcy:*
Sąd Okręgowy w Tarnowie

Rodzaje akt:

- akta sądowe dotyczące zbrodni niemieckich
 - akta sądowe dotyczące osób oskarżonych o współpracę z okupantem niemieckim
5. J. polski, j. niemiecki, j. angielski
 6. Inwentarz kartkowy
-

748.

1. **Sąd Okręgowy w Toruniu**
2. 1945–1950
3. 209 j.a.; 2,2 mb
4. *Aktotwórcy:*
Sąd Okręgowy w Toruniu

Rodzaje akt:

- akta sądowe dotyczące zbrodni niemieckich
 - akta sądowe dotyczące osób oskarżonych o współpracę z okupantem niemieckim
5. J. polski, j. niemiecki, j. angielski, j. francuski
 6. Inwentarz kartkowy
-

749.

1. **Sąd Okręgowy w Toruniu – Wydział Zamiejscowy we Włocławku**
2. 1945–1950
3. 231 j.a.; 2,3 mb
4. *Aktotwórcy:*
Sąd Okręgowy w Toruniu – Wydział Zamiejscowy we Włocławku

Rodzaje akt:

- akta sądowe dotyczące zbrodni niemieckich
 - akta sądowe dotyczące osób oskarżonych o współpracę z okupantem niemieckim
5. J. polski, j. niemiecki
 6. Inwentarz kartkowy
-

750.

1. **Sąd Okręgowy w Wadowicach**
2. 1945–1950
3. 186 j.a.; 3 mb
4. *Aktotwórcy:*
Sąd Okręgowy w Wadowicach

Rodzaje akt:

- akta sądowe dotyczące zbrodni niemieckich
 - akta sądowe dotyczące osób oskarżonych o współpracę z okupantem niemieckim
5. J. polski, j. niemiecki, j. angielski, j. czeski
 6. Inwentarz kartkowy
-

751.

1. **Sąd Okręgowy w Wałczu**
2. 1945–1950 [1956]
3. 8 j.a.; 0,1 mb
4. *Aktotwórcy:*
Sąd Okręgowy w Wałczu

Rodzaje akt:

- akta sądowe dotyczące osób oskarżonych o współpracę z okupantem niemieckim
5. J. polski
 6. Inwentarz kartkowy
-

752.

1. **Sąd Okręgowy w Warszawie**
2. 1944–1950
3. 212 j.a.; 4,6 mb
4. *Aktotwórcy:*
Sąd Okręgowy w Warszawie

Rodzaje akt:

- akta sądowe dotyczące zbrodni niemieckich
 - akta sądowe dotyczące osób oskarżonych o współpracę z okupantem niemieckim
 - materiały ewidencyjne (repertoria, skorowidze)
5. J. polski, j. niemiecki, j. angielski, j. rosyjski, j. francuski, j. łański
 6. Inwentarz kartkowy, spis zdawczo-odbiorczy
-

753.

1. **Sąd Okręgowy w Warszawie**
2. [1943] 1999–2007
3. 12 j.a.; 0,26 mb
4. *Aktotwórcy:*
Sąd Wojewódzki w Warszawie ([1943] 1951–1998), Sąd Okręgowy w Warszawie (1999–2007)

Rodzaje akt:

- akta sądowe dotyczące osób represjonowanych z motywów politycznych
 - akta postępowań lustracyjnych prawomocnie zakończonych
5. J. polski
 6. Spis zdawczo-odbiorczy
-

754.

1. **Sąd Okręgowy we Włocławku**
2. [1942] 1945–1950 [1957]
3. 13 j.a.; 0,2 mb
4. *Aktotwórcy:*
Sąd Okręgowy we Włocławku

Rodzaje akt:

- akta sądowe dotyczące osób oskarżonych o współpracę z okupantem niemieckim
5. J. polski, j. niemiecki
 6. Inwentarz kartkowy
-

755.

1. **Sąd Okręgowy we Wrocławiu**
2. 1945–1950
3. 190 j.a.; 1,5 mb
4. *Aktotwórcy:*
Sąd Okręgowy we Wrocławiu

Rodzaje akt:

- akta sądowe dotyczące zbrodni niemieckich
 - akta sądowe dotyczące osób oskarżonych o współpracę z okupantem niemieckim
5. J. polski, j. niemiecki, j. rosyjski, j. angielski, j. francuski
 6. Inwentarz kartkowy
-

756.

1. **Sąd Okręgowy w Zamościu**
2. 1944–1950 [1999]
3. 108 j.a.; 1,8 mb
4. *Aktotwórcy:*
Sąd Okręgowy w Zamościu

Rodzaje akt:

– akta sądowe dotyczące osób oskarżonych o współpracę z okupantem niemieckim

5. J. polski, j. niemiecki
 6. Inwentarz kartkowy
-

757.

1. **Sąd Okręgowy w Zielonej Górze**
2. [1929] 1947–1950 [1951]
3. 7 j.a.; 0,25 mb
4. *Aktotwórcy:*
Sąd Okręgowy w Zielonej Górze

Rodzaje akt:

– akta sądowe dotyczące osób oskarżonych o współpracę z okupantem niemieckim

5. J. polski, j. niemiecki
 6. Inwentarz kartkowy
-

758.

1. **Sąd Powiatowy dla Miasta Krakowa w Krakowie**
2. [1945] 1954–1956
3. 8 j.a.; 0,15 mb
4. *Aktotwórcy:*
Sąd Powiatowy dla Miasta Krakowa w Krakowie

Rodzaje akt:

– akta sądowe dotyczące zbrodni niemieckich

– akta sądowe dotyczące osób oskarżonych o współpracę z okupantem niemieckim

5. J. polski, j. angielski, j. niemiecki, j. czeski
 6. Inwentarz kartkowy
-

759.

1. **Sąd Powiatowy w Aleksandrowie Kujawskim**
2. [1949] 1951–1952
3. 1 j.a.; 0,02 mb
4. *Aktotwórcy:*
Sąd Powiatowy w Aleksandrowie Kujawskim

Rodzaje akt:

– akta sądowe dotyczące osób oskarżonych o współpracę z okupantem niemieckim

5. J. polski
 6. Inwentarz kartkowy
-

760.

1. **Sąd Powiatowy w Biłgoraju**
2. [1947] 1951–1956
3. 2 j.a.; 0,05 mb
4. *Aktotwórcy:*
Sąd Powiatowy w Biłgoraju

Rodzaje akt:

– akta sądowe dotyczące osób oskarżonych o współpracę z okupantem niemieckim

5. J. polski
 6. Inwentarz kartkowy
-

761

1. **Sąd Powiatowy w Brzozowie**
2. 1956–1961
3. 1 j.a.; 0,02 mb
4. *Aktotwórcy:*
Sąd Powiatowy w Brzozowie

Rodzaje akt:

– akta sądowe dotyczące osób oskarżonych o współpracę z okupantem niemieckim

5. J. polski
 6. Inwentarz kartkowy
-

762.

1. **Sąd Powiatowy w Chrzanowie**
2. [1945] 1951–1955
3. 2 j.a.; 0,05 mb
4. *Aktotwórcy:*
Sąd Powiatowy w Chrzanowie

Rodzaje akt:

– akta sądowe dotyczące osób oskarżonych o współpracę z okupantem niemieckim

5. J. polski, j. francuski
 6. Inwentarz kartkowy
-

763.

1. **Sąd Powiatowy w Cieszynie**
2. [1945] 1951–1956
3. 7 j.a.; 0,1 mb
4. *Aktotwórcy:*
Sąd Powiatowy w Cieszynie

Rodzaje akt:

– akta sądowe dotyczące osób oskarżonych o współpracę z okupantem niemieckim

5. J. polski, j. niemiecki
 6. Inwentarz kartkowy
-

764.

1. **Sąd Powiatowy w Dębicy**
2. [1948] 1951–1952
3. 6 j.a.; 0,15 mb
4. *Aktotwórcy:*
Sąd Powiatowy w Dębicy

Rodzaje akt:

– akta sądowe dotyczące osób oskarżonych o współpracę z okupantem niemieckim

5. J. polski
 6. Inwentarz kartkowy
-

765.

1. **Sąd Powiatowy w Działdowie**
2. [1945] 1951–1955
3. 10 j.a.; 0,05 mb
4. *Aktotwórcy:*
Sąd Powiatowy w Działdowie

Rodzaje akt:

– akta sądowe dotyczące osób oskarżonych o współpracę z okupantem niemieckim

5. J. polski
 6. Inwentarz kartkowy
-

766.

1. **Sąd Powiatowy w Giżycku**
2. [1948] 1951
3. 1 j.a.; 0,05 mb
4. *Aktotwórcy:*
Sąd Powiatowy w Giżycku

Rodzaje akt:

– akta sądowe dotyczące zbrodni niemieckich

5. J. polski
 6. Inwentarz kartkowy
-

767.**1. Sąd Powiatowy w Gnieźnie**

2. [1947] 1951–1958

3. 2 j.a.; 0,05 mb

4. Aktotwórcy:

Sąd Powiatowy w Gnieźnie

Rodzaje akt:

– akta sądowe dotyczące osób oskarżonych o współpracę z okupantem niemieckim

5. J. polski, j. niemiecki
 6. Inwentarz kartkowy
-

768.**1. Sąd Powiatowy w Gorlicach**

2. [1949] 1951–1953

3. 4 j.a.; 0,05 mb

4. Aktotwórcy:

Sąd Powiatowy w Gorlicach

Rodzaje akt:

– akta sądowe dotyczące osób oskarżonych o współpracę z okupantem niemieckim

5. J. polski
 6. Inwentarz kartkowy
-

769.**1. Sąd Powiatowy w Gorzowie Wielkopolskim**

2. [1947] 1951–1956

3. 4 j.a.; 0,1 mb

4. Aktotwórcy:

Sąd Powiatowy w Gorzowie Wielkopolskim

Rodzaje akt:

– akta sądowe dotyczące osoby oskarżonej o współpracę z okupantem niemieckim

5. J. polski
 6. Inwentarz kartkowy
-

770.

1. **Sąd Powiatowy w Gostyninie**
2. [1946] 1951–1954
3. 2 j.a.; 0,05 mb
4. *Aktotwórcy:*
Sąd Powiatowy w Gostyninie

Rodzaje akt:

– akta sądowe dotyczące osób oskarżonych o współpracę z okupantem niemieckim

5. J. polski
 6. Inwentarz kartkowy
-

771.

1. **Sąd Powiatowy w Jaśle**
2. [1948] 1951–1956
3. 5 j.a.; 0,05 mb
4. *Aktotwórcy:*
Sąd Powiatowy w Jaśle

Rodzaje akt:

– akta sądowe dotyczące osób oskarżonych o współpracę z okupantem niemieckim

5. J. polski
 6. Inwentarz kartkowy
-

772.

1. **Sąd Powiatowy w Kraśniku – Wydział Zamiejscowy w Janowie Lubelskim**
2. [1949] 1951–1953
3. 1 j.a.; 0,05 mb
4. *Aktotwórcy:*
Sąd Powiatowy w Kraśniku – Wydział Zamiejscowy w Janowie Lubelskim

Rodzaje akt:

– akta sądowe dotyczące osób oskarżonych o współpracę z okupantem niemieckim

5. J. polski
 6. Inwentarz kartkowy
-

773.

1. **Sąd Powiatowy w Kutnie**
2. [1947] 1951–1953
3. 1 j.a.; 0,05 mb
4. *Aktotwórcy:*
Sąd Powiatowy w Kutnie

Rodzaje akt:

– akta sądowe dotyczące osób oskarżonych o współpracę z okupantem niemieckim

5. J. polski
 6. Inwentarz kartkowy
-

774.

1. **Sąd Powiatowy w Łęczycy**
2. [1947] 1951–1953
3. 2 j.a.; 0,06 mb
4. *Aktotwórcy:*
Sąd Powiatowy w Łęczycy

Rodzaje akt:

– akta sądowe dotyczące osób oskarżonych o współpracę z okupantem niemieckim

5. J. polski
 6. Inwentarz kartkowy
-

775.

1. **Sąd Powiatowy w Miechowie**
2. 1951–1956
3. 12 j.a.; 0,2 mb
4. *Aktotwórcy:*
Sąd Powiatowy w Miechowie

Rodzaje akt:

– akta sądowe dotyczące osób oskarżonych o współpracę z okupantem niemieckim

5. J. polski
 6. Inwentarz kartkowy
-

776.

1. **Sąd Powiatowy w Mielcu**
2. [1945] 1951–1965
3. 7 j.a.; 0,15 mb
4. *Aktotwórcy:*
Sąd Powiatowy w Mielcu

Rodzaje akt:

– akta sądowe dotyczące osób oskarżonych o współpracę z okupantem niemieckim

5. J. polski
 6. Inwentarz kartkowy
-

777.

1. **Sąd Powiatowy w Mińsku Mazowieckim**
2. 1951–1952
3. 1 j.a.; 0,05 mb
4. *Aktotwórcy:*
Sąd Powiatowy w Mińsku Mazowieckim

Rodzaje akt:

– akta sądowe dotyczące osób oskarżonych o współpracę z okupantem niemieckim

5. J. polski
 6. Inwentarz kartkowy
-

778.

1. **Sąd Powiatowy w Olkuszu**
2. 1951–1967
3. 5 j.a.; 0,15 mb
4. *Aktotwórcy:*
Sąd Powiatowy w Olkuszu

Rodzaje akt:

– akta sądowe dotyczące osób oskarżonych o współpracę z okupantem niemieckim

5. J. polski
 6. Inwentarz kartkowy
-

779.

1. **Sąd Powiatowy w Prudniku**
2. 1953–1956
3. 2 j.a.; 0,05 mb
4. *Aktotwórcy:*
Sąd Powiatowy w Prudniku

Rodzaje akt:

– akta sądowe dotyczące zbrodni niemieckich

5. J. polski, j. rosyjski
 6. Inwentarz kartkowy
-

780.

1. **Sąd Powiatowy w Przemyślu**
2. [1948] 1951–1953
3. 2 j.a.; 0,05 mb
4. *Aktotwórcy:*
Sąd Powiatowy w Przemyślu

Rodzaje akt:

– akta sądowe dotyczące osób oskarżonych o współpracę z okupantem niemieckim

5. J. polski
 6. Inwentarz kartkowy
-

781.**1. Sąd Powiatowy w Przeworsku**

2. [1940] 1951
3. 2 j.a.; 0,05 mb
4. *Aktotwórcy:*
Sąd Powiatowy w Przeworsku

Rodzaje akt:

– akta sądowe dotyczące osób oskarżonych o współpracę z okupantem niemieckim

5. J. polski, j. niemiecki
 6. Inwentarz kartkowy
-

782.**1. Sąd Powiatowy w Pułtusku**

2. 1956–1966
3. 1 j.a.; 0,05 mb
4. *Aktotwórcy:*
Sąd Powiatowy w Pułtusku

Rodzaje akt:

– akta sądowe dotyczące zbrodni niemieckich

5. J. polski
 6. Inwentarz kartkowy
-

783.**1. Sąd Powiatowy w Radomiu**

2. [1945] 1951
3. 6 j.a.; 0,06 mb
4. *Aktotwórcy:*
Sąd Powiatowy w Radomiu

Rodzaje akt:

– akta sądowe dotyczące osób oskarżonych o współpracę z okupantem niemieckim

5. J. polski
 6. Inwentarz kartkowy
-

784.

1. **Sąd Powiatowy w Radzynie Podlaskim**
2. [1949] 1951
3. 2 j.a.; 0,05 mb
4. *Aktotwórcy:*
Sąd Powiatowy w Radzynie Podlaskim

Rodzaje akt:

– akta sądowe dotyczące zbrodni niemieckich

5. J. polski, j. niemiecki
 6. Inwentarz kartkowy
-

785.

1. **Sąd Powiatowy w Strzelcach Opolskich**
2. 1951
3. 4 j.a.; 0,05 mb
4. *Aktotwórcy:*
Sąd Powiatowy w Strzelcach Opolskich

Rodzaje akt:

– akta sądowe dotyczące osób oskarżonych o współpracę z okupantem niemieckim

5. J. polski
 6. Inwentarz kartkowy
-

786.

1. **Sąd Powiatowy w Suwałkach**
2. [1945] 1951–1957
3. 4 j.a.; 0,04 mb
4. *Aktotwórcy:*
Sąd Powiatowy w Suwałkach

Rodzaje akt:

– akta sądowe dotyczące osób oskarżonych o współpracę z okupantem niemieckim

5. J. polski
 6. Inwentarz kartkowy
-

787.

1. **Sąd Powiatowy w Toruniu**
2. [1940] 1951–1957
3. 2 j.a.; 0,05 mb
4. *Aktotwórcy:*
Sąd Powiatowy w Toruniu

Rodzaje akt:

- akta sądowe dotyczące osób oskarżonych o współpracę z okupantem niemieckim
 - 5. J. polski, j. niemiecki
 - 6. Inwentarz kartkowy
-

788.

1. **Sąd Powiatowy w Wyrzysku – Wydział Zamiejscowy w Nakle**
2. 1951–1953
3. 4 j.a.; 0,04 mb
4. *Aktotwórcy:*
Sąd Powiatowy w Wyrzysku – Wydział Zamiejscowy w Nakle

Rodzaje akt:

- akta sądowe dotyczące zbrodni niemieckich
 - akta sądowe dotyczące osób oskarżonych o współpracę z okupantem niemieckim
 - 5. J. polski
 - 6. Inwentarz kartkowy
-

789.

1. **Sąd Powiatowy w Żninie**
2. 1952
3. 1 j.a.; 0,05 mb
4. *Aktotwórcy:*
Sąd Powiatowy w Żninie

Rodzaje akt:

- akta sądowe dotyczące osób oskarżonych o współpracę z okupantem niemieckim
 - 5. J. polski
 - 6. Inwentarz kartkowy
-

790.

1. **Sąd Rejonowy dla miasta stołecznego Warszawy**
2. [1958] 1975–1990 [1995]
3. 718 j.a.; 12 mb
4. *Aktotwórcy:*
Sąd Powiatowy dla Dzielnicy Warszawa-Śródmieście w Warszawie (1963–1975), Sąd Powiatowy dla Dzielnicy Warszawa-Południe w Warszawie (1963–1975), Sąd Powiatowy dla Dzielnicy Warszawa-Północ w Warszawie (1965–1975), Sąd Powiatowy dla Dzielnicy Warszawa-Zachód w Warszawie (1958–1975), Sąd Rejonowy dla m.st. Warszawy (1975–1990)

Rodzaje akt:

- akta sądowe dotyczące osób represjonowanych z motywów politycznych
 - 5. J. polski
 - 6. Spisy zdawczo-odbiorcze
-

791.

1. **Sąd Rejonowy dla Warszawy-Pragi w Warszawie**
 2. [1952] 1975–1986
 3. 47 j.a.; 0,9 mb
 4. *Aktotwórcy:*
Sąd Powiatowy dla Warszawy-Pragi Południe w Warszawie (1952–1975), Sąd Powiatowy dla Warszawy-Pragi Północ w Warszawie (1952–1975), Sąd Rejonowy dla Warszawy-Pragi w Warszawie (1975–1986)
- Rodzaje akt:*
– akta sądowe dotyczące osób represjonowanych z motywów politycznych
5. J. polski
 6. Spis zdawczo-odbiorczy
-

792.

1. **Sąd Rejonowy w Ciechanowie**
 2. 1981–1982
 3. 2 j.a.; 0,02 mb
 4. *Aktotwórcy:*
Sąd Rejonowy w Ciechanowie
- Rodzaje akt:*
– akta sądowe dotyczące osób represjonowanych z motywów politycznych
5. J. polski
 6. Spis zdawczo-odbiorczy
-

793.

1. **Sąd Rejonowy w Grodzisku Mazowieckim**
 2. 1984–1990
 3. 9 j.a.; 0,13 mb
 4. *Aktotwórcy:*
Sąd Rejonowy w Grodzisku Mazowieckim
- Rodzaje akt:*
– akta sądowe dotyczące osób represjonowanych z motywów politycznych
5. J. polski
 6. Spis zdawczo-odbiorczy
-

794.

1. **Sąd Rejonowy w Mławie**
2. 1981–1990 [1994]
3. 1 j.a.; 0,03 mb
4. *Aktotwórcy:*
Sąd Rejonowy w Mławie

Rodzaje akt:

– akta sądowe dotyczące osób represjonowanych z motywów politycznych

5. J. polski
 6. Spis zdawczo-odbiorczy
-

795.**1. Sąd Rejonowy w Nowym Dworze Mazowieckim**

2. [1953] 1975–1989
3. 24 j.a.; 0,6 mb
4. *Aktotwórcy:*
Sąd Powiatowy w Nowym Dworze Mazowieckim (1953–1975), Sąd Rejonowy w Nowym Dworze Mazowieckim ([1953] 1975–1989)

Rodzaje akt:

– materiały ewidencyjne (kserokopie repertorium z lat 1953–1989)

5. J. polski
 6. Spis zdawczo-odbiorczy
-

796.**1. Sąd Rejonowy w Ostrołęce**

2. 1982–1983 [1998]
3. 2 j.a.; 0,1 mb
4. *Aktotwórcy:*
Sąd Rejonowy w Ostrołęce

Rodzaje akt:

– akta sądowe dotyczące osób represjonowanych z motywów politycznych

5. J. polski
 6. Spis zdawczo-odbiorczy
-

797.**1. Sąd Rejonowy w Otwocku**

2. 1981–1990 [1993]
3. 2 j.a.; 0,1 mb
4. *Aktotwórcy:*
Sąd Rejonowy w Otwocku

Rodzaje akt:

– akta sądowe dotyczące osób represjonowanych z motywów politycznych

5. J. polski
 6. Spis zdawczo-odbiorczy
-

798.

1. **Sąd Rejonowy w Płocku**
2. 1976–1985
3. 25 j.a.; 0,6 mb
4. *Aktotwórcy:*
Sąd Rejonowy w Płocku

Rodzaje akt:

– akta sądowe dotyczące osób represjonowanych z motywów politycznych

5. J. polski
 6. Spis zdawczo-odbiorczy
-

799.

1. **Sąd Rejonowy w Pruszkowie**
2. 1984–1990 [2000]
3. 6 j.a.; 0,25 mb
4. *Aktotwórcy:*
Sąd Rejonowy w Pruszkowie

Rodzaje akt:

– akta sądowe dotyczące osób represjonowanych z motywów politycznych

5. J. polski
 6. Spis zdawczo-odbiorczy
-

800.

1. **Sąd Rejonowy w Sochaczewie**
2. 1985–1989
3. 1 j.a.; 0,3 mb
4. *Aktotwórcy:*
Sąd Rejonowy w Sochaczewie

Rodzaje akt:

– akta sądowe dotyczące osób represjonowanych z motywów politycznych

5. J. polski
 6. Spis zdawczo-odbiorczy
-

801.

1. **Sąd Rejonowy w Wołominie**
2. 1982–1988
3. 14 j.a.; 0,3 mb
4. *Aktotwórcy:*
Sąd Rejonowy w Wołominie

Rodzaje akt:

– akta sądowe dotyczące osób represjonowanych z motywów politycznych

5. J. polski

6. Spis zdawczo-odbiorczy

802.

1. **Sąd Rejonowy w Wyszkanie**

2. 1982–1990 [1993]

3. 3 j.a.; 0,1 mb

4. *Aktotwórcy:*

Sąd Rejonowy w Wyszkanie

Rodzaje akt:

– akta sądowe dotyczące osób represjonowanych z motywów politycznych

– materiały ewidencyjne (kserokopie repertorium)

5. J. polski

6. Spis zdawczo-odbiorczy

803.

1. **Sąd Rejonowy w Żyrardowie**

2. 1985–1986

3. 2 j.a.; 0,3 mb

4. *Aktotwórcy:*

Sąd Rejonowy w Żyrardowie

Rodzaje akt:

– akta sądowe dotyczące osób represjonowanych z motywów politycznych

5. J. polski

6. Spis zdawczo-odbiorczy

804.

1. **Sąd Wojewódzki dla miasta stołecznego Warszawy**

2. 1951–1975 [1990]

3. 1300 j.a.; 21,40 mb

4. *Aktotwórcy:*

Sąd Wojewódzki dla m.st. Warszawy

Rodzaje akt:

– akta sądowe dotyczące zbrodni niemieckich

– akta sądowe dotyczące osób oskarżonych o współpracę z okupantem niemieckim

– akta sądowe dotyczące osób represjonowanych z motywów politycznych

– materiały ewidencyjne (kserokopie repertorium)

5. J. polski, j. niemiecki, j. angielski, j. francuski, j. rosyjski, j. czeski

6. Inwentarz kartkowy, spisy zdawczo-odbiorcze

805.

1. **Sąd Wojewódzki dla Województwa Warszawskiego w Warszawie**
2. 1951–1975 [1990]
3. 808 j.a.; 13 mb
4. *Aktotwórcy:*
Sąd Wojewódzki dla Województwa Warszawskiego w Warszawie

Rodzaje akt:

- akta sądowe dotyczące osób oskarżonych o współpracę z okupantem niemieckim
5. J. polski, j. niemiecki, j. rosyjski, j. litewski
 6. Inwentarz kartkowy
-

806.

1. **Sąd Wojewódzki w Białymstoku**
2. [1939] 1951–1999 [2001]
3. 310 j.a.; 6,4 mb
4. *Aktotwórcy:*
Sąd Wojewódzki w Białymstoku

Rodzaje akt:

- akta sądowe dotyczące osób oskarżonych o współpracę z okupantem niemieckim
5. J. polski, j. niemiecki, j. rosyjski
 6. Inwentarz kartkowy
-

807.

1. **Sąd Wojewódzki w Bydgoszczy**
2. [1939] 1951–1968 [1994]
3. 59 j.a.; 1,3 mb
4. *Aktotwórcy:*
Sąd Wojewódzki w Bydgoszczy

Rodzaje akt:

- akta sądowe dotyczące zbrodni niemieckich
 - akta sądowe dotyczące osób oskarżonych o współpracę z okupantem niemieckim
5. J. polski, j. niemiecki, j. rosyjski
 6. Inwentarz kartkowy
-

808.

1. **Sąd Wojewódzki w Gdańsku**
2. [1939] 1951–1987
3. 85 j.a.; 1,75 mb
4. *Aktotwórcy:*
Sąd Wojewódzki w Gdańsku

Rodzaje akt:

- akta sądowe dotyczące zbrodni niemieckich
 - akta sądowe dotyczące osób oskarżonych o współpracę z okupantem niemieckim
5. J. polski, j. rosyjski, j. niemiecki, j. angielski, j. litewski, j. słowacki
 6. Inwentarz kartkowy
-

809.

1. **Sąd Wojewódzki w Katowicach**
2. 1951–1972
3. 207 j.a.; 3,85 mb
4. *Aktotwórcy:*
Sąd Wojewódzki w Katowicach

Rodzaje akt:

- akta sądowe dotyczące zbrodni niemieckich
 - akta sądowe dotyczące osób oskarżonych o współpracę z okupantem niemieckim
5. J. polski, j. niemiecki
 6. Inwentarz kartkowy
-

810.

1. **Sąd Wojewódzki w Katowicach – Wydział Zamiejscowy w Częstochowie**
2. [1946] 1953–1965
3. 15 j.a.; 0,2 mb
4. *Aktotwórcy:*
Sąd Wojewódzki w Katowicach – Wydział Zamiejscowy w Częstochowie

Rodzaje akt:

- akta sądowe dotyczące osób oskarżonych o współpracę z okupantem niemieckim – akta sądowe dotyczące osób represjonowanych z motywów politycznych
5. J. polski, j. niemiecki
 6. Inwentarz kartkowy
-

811.

1. **Sąd Wojewódzki w Kielcach**
2. [1935] 1951–1990 [1997]
3. 249 j.a.; 4,8 mb
4. *Aktotwórcy:*
Sąd Wojewódzki w Kielcach

Rodzaje akt:

- akta sądowe dotyczące zbrodni niemieckich
 - akta sądowe dotyczące osób oskarżonych o współpracę z okupantem niemieckim
 - akta sądowe dotyczące osób represjonowanych z motywów politycznych
5. J. polski, j. niemiecki, j. rosyjski, j. ukraiński
 6. Inwentarz kartkowy
-

812.

1. **Sąd Wojewódzki w Kielcach – Ośrodek Zamiejscowy w Radomiu**
2. [1943] 1951–1976
3. 7 j.a.; 0,2 mb
4. *Aktotwórcy:*
Sąd Wojewódzki w Kielcach – Ośrodek Zamiejscowy w Radomiu

Rodzaje akt:

- akta sądowe dotyczące osób oskarżonych o współpracę z okupantem niemieckim
5. J. polski, j. niemiecki
 6. Inwentarz kartkowy
-

813.

1. **Sąd Wojewódzki w Koszalinie**
2. [1942] 1951–1989
3. 76 j.a.; 1,45 mb
4. *Aktotwórcy:*
Sąd Wojewódzki w Koszalinie

Rodzaje akt:

- akta sądowe dotyczące zbrodni niemieckich
 - akta sądowe dotyczące osób oskarżonych o współpracę z okupantem niemieckim
 - akta sądowe dotyczące osób represjonowanych z motywów politycznych
5. J. polski, j. rosyjski, j. niemiecki, j. angielski
 6. Inwentarz kartkowy
-

814.

1. **Sąd Wojewódzki w Krakowie**
2. [1927] 1951–1961
3. 51 j.a.; 1,6 mb
4. *Aktotwórcy:*
Sąd Wojewódzki w Krakowie

Rodzaje akt:

- akta sądowe dotyczące zbrodni niemieckich
 - akta sądowe dotyczące osób oskarżonych o współpracę z okupantem niemieckim
5. J. polski, j. niemiecki, j. angielski, j. czeski, j. hebrajski, j. francuski
 6. Inwentarz kartkowy
-

815.

1. **Sąd Wojewódzki w Lublinie**
2. 1951–1975
3. 303 j.a.; 6,8 mb
4. *Aktotwórcy:*
Sąd Wojewódzki w Lublinie

Rodzaje akt:

- akta sądowe dotyczące zbrodni niemieckich
 - akta sądowe dotyczące osób oskarżonych o współpracę z okupantem niemieckim
 - akta sądowe dotyczące osób represjonowanych z motywów politycznych
5. J. polski, j. niemiecki, j. rosyjski, j. angielski, j. ukraiński
 6. Inwentarz kartkowy
-

816.

1. **Sąd Wojewódzki w Łodzi**
2. [1940] 1951–1986
3. 238 j.a.; 3,7 mb
4. *Aktotwórcy:*
Sąd Wojewódzki w Łodzi

Rodzaje akt:

- akta sądowe dotyczące zbrodni niemieckich
 - akta sądowe dotyczące osób oskarżonych o współpracę z okupantem niemieckim
 - akta sądowe dotyczące osób represjonowanych z motywów politycznych
5. J. polski, j. niemiecki, j. francuski, j. rosyjski
 6. Inwentarz kartkowy
-

817.

1. **Sąd Wojewódzki w Olsztynie**
2. [1942] 1951–1979 [1998]
3. 97 j.a.; 2,25 mb
4. *Aktotwórcy:*
Sąd Wojewódzki w Olsztynie

Rodzaje akt:

- akta sądowe dotyczące osób oskarżonych o współpracę z okupantem niemieckim
5. J. polski, j. rosyjski, j. niemiecki, j. litewski, j. francuski
 6. Inwentarz kartkowy
-

818.

1. **Sąd Wojewódzki w Opolu**
2. [1946] 1951–1973
3. 49 j.a.; 0,9 mb
4. *Aktotwórcy:*
Sąd Wojewódzki w Opolu

Rodzaje akt:

- akta sądowe dotyczące osób oskarżonych o współpracę z okupantem niemieckim
 - akta sądowe dotyczące osób oskarżonych o przynależność do UPA
5. J. polski, j. rosyjski, j. czeski, j. niemiecki
 6. Inwentarz kartkowy
-

819.

1. **Sąd Wojewódzki w Płocku**
2. 1981–1990 [1994]
3. 5 j.a.; 0,12 mb
4. *Aktotwórcy:*
Sąd Wojewódzki w Płocku

Rodzaje akt:

– akta sądowe dotyczące osób represjonowanych z motywów politycznych

5. J. polski
 6. Spis zdawczo-odbiorczy
-

820.

1. **Sąd Wojewódzki w Poznaniu**
2. [1939] 1951–1970
3. 187 j.a.; 3,4 mb
4. *Aktotwórcy:*
Sąd Wojewódzki w Poznaniu

Rodzaje akt:

– akta sądowe dotyczące zbrodni niemieckich
– akta sądowe dotyczące osób oskarżonych o współpracę z okupantem niemieckim
– akta sądowe dotyczące osób represjonowanych z motywów politycznych

5. J. polski, j. rosyjski, j. niemiecki, j. francuski, j. angielski
 6. Inwentarz kartkowy
-

821.

1. **Sąd Wojewódzki w Rzeszowie**
2. [1940] 1951–1967
3. 180 j.a.; 3,3 mb
4. *Aktotwórcy:*
Sąd Wojewódzki w Rzeszowie

Rodzaje akt:

– akta sądowe dotyczące osób oskarżonych o współpracę z okupantem niemieckim

5. J. polski, j. niemiecki
 6. Inwentarz kartkowy
-

822.

1. **Sąd Wojewódzki w Rzeszowie – Ośrodek Zamiejscowy w Przemyślu**
2. [1945] 1951–1967
3. 71 j.a.; 1 mb
4. *Aktotwórcy:*
Sąd Wojewódzki w Rzeszowie – Ośrodek Zamiejscowy w Przemyślu

Rodzaje akt:

- akta sądowe dotyczące osób oskarżonych o współpracę z okupantem niemieckim
- akta sądowe dotyczące osób represjonowanych z motywów politycznych

5. J. polski, j. rosyjski
 6. Inwentarz kartkowy
-

823.

1. **Sąd Wojewódzki w Szczecinie**
2. [1931] 1951–1976
3. 98 j.a.; 2,2 mb
4. *Aktotwórcy:*
Sąd Wojewódzki w Szczecinie

Rodzaje akt:

- akta sądowe dotyczące zbrodni niemieckich
- akta sądowe dotyczące osób oskarżonych o współpracę z okupantem niemieckim

5. J. polski, j. rosyjski, j. niemiecki
 6. Inwentarz kartkowy
-

824.

1. **Sąd Wojewódzki w Warszawie**
2. 1981–1990
3. 100 j.a.; 1 mb
4. *Aktotwórcy:*
Sąd Wojewódzki w Warszawie

Rodzaje akt:

- akta sądowe dotyczące osób represjonowanych z motywów politycznych
- materiały ewidencyjne (kserokopie repertorium)

5. J. polski
 6. Spisy zdawczo-odbiorcze
-

825.

1. **Sąd Wojewódzki we Wrocławiu**
2. [1941] 1951–1984
3. 146 j.a.; 2,8 mb
4. *Aktotwórcy:*
Sąd Wojewódzki we Wrocławiu

Rodzaje akt:

- akta sądowe dotyczące osób oskarżonych o współpracę z okupantem niemieckim

5. J. polski, j. hebrajski, j. rosyjski, j. angielski, j. francuski
 6. Inwentarz kartkowy
-

826.

1. **Sąd Wojewódzki w Zielonej Górze**
2. [1943] 1951–1990
3. 76 j.a.; 2 mb
4. *Aktotwórcy:*
Sąd Wojewódzki w Zielonej Górze

Rodzaje akt:

- akta sądowe dotyczące osób oskarżonych o współpracę z okupantem niemieckim
5. J. polski, j. rosyjski
 6. Inwentarz kartkowy
-

827.

1. **Sąd Wojewódzki w Zielonej Górze – Wydział Zamiejscowy w Gorzowie Wielkopolskim**
2. [1950] 1951–1963
3. 12 j.a.; 0,25 mb
4. *Aktotwórcy:*
Sąd Wojewódzki w Zielonej Górze – Wydział Zamiejscowy w Gorzowie Wielkopolskim

Rodzaje akt:

- akta sądowe dotyczące osób oskarżonych o współpracę z okupantem niemieckim
5. J. polski, j. rosyjski
 6. Inwentarz kartkowy
-

828.

1. **Specjalny Sąd Karny w Gdańsku**
2. [1906] 1945–1946 [1991]
3. 553 j.a.; 4,4 mb
4. *Aktotwórcy:*
Specjalny Sąd Karny w Gdańsku

Rodzaje akt:

- akta sądowe dotyczące zbrodni niemieckich
 - akta sądowe dotyczące osób oskarżonych o współpracę z okupantem niemieckim
5. J. polski, j. niemiecki, j. rosyjski, j. angielski, j. włoski, j. francuski, j. łaćniński
 6. Inwentarz kartkowy
-

829.

1. **Specjalny Sąd Karny w Katowicach**
2. [1912] 1945–1946 [1963]
3. 547 j.a.; 3,45 mb
4. *Aktotwórcy:*
Specjalny Sąd Karny w Katowicach

Rodzaje akt:

- akta sądowe dotyczące zbrodni niemieckich
 - akta sądowe dotyczące osób oskarżonych o współpracę z okupantem niemieckim
5. J. polski, j. niemiecki, j. rosyjski, j. ukraiński, j. angielski, j. francuski, j. czeski, j. łaciński
 6. Inwentarz kartkowy
-

830.

1. **Specjalny Sąd Karny w Katowicach-Bytomiu**
2. [1902] 1945–1946 [1990]
3. 278 j.a.; 1,8 mb
4. *Aktotwórcy:*
Specjalny Sąd Karny w Katowicach-Bytomiu

Rodzaje akt:

- akta sądowe dotyczące osób oskarżonych o współpracę z okupantem niemieckim
5. J. polski, j. niemiecki, j. rosyjski, j. angielski, j. francuski
 6. Inwentarz kartkowy
-

831.

1. **Specjalny Sąd Karny w Katowicach-Cieszynie**
2. [1918] 1945–1946 [1964]
3. 80 j.a.; 0,6 mb
4. *Aktotwórcy:*
Specjalny Sąd Karny w Katowicach-Cieszynie

Rodzaje akt:

- akta sądowe dotyczące osób oskarżonych o współpracę z okupantem niemieckim
5. J. polski, j. niemiecki, j. angielski, j. rosyjski
 6. Inwentarz kartkowy
-

832.

1. **Specjalny Sąd Karny w Katowicach-Raciborzu**
2. [1925] 1945–1946 [1968]
3. 84 j.a.; 0,6 mb
4. *Aktotwórcy:*
Specjalny Sąd Karny w Katowicach-Raciborzu

Rodzaje akt:

- akta sądowe dotyczące osób oskarżonych o współpracę z okupantem niemieckim
5. J. polski, j. niemiecki, j. rosyjski, j. angielski
 6. Inwentarz kartkowy
-

833.

1. **Specjalny Sąd Karny w Katowicach-Sosnowcu**
2. [1928] 1945–1946 [1974]
3. 98 j.a.; 1 mb
4. *Aktotwórcy:*
Specjalny Sąd Karny w Katowicach-Sosnowcu

Rodzaje akt:

- akta sądowe dotyczące zbrodni niemieckich
 - akta sądowe dotyczące osób oskarżonych o współpracę z okupantem niemieckim
5. J. polski, j. niemiecki
 6. Inwentarz kartkowy
-

834.

1. **Specjalny Sąd Karny w Krakowie**
2. [1917] 1945–1946 [1973]
3. 621 j.a.; 6,7 mb
4. *Aktotwórcy:*
Specjalny Sąd Karny w Krakowie

Rodzaje akt:

- akta sądowe dotyczące osób oskarżonych o współpracę z okupantem niemieckim
5. J. polski, j. niemiecki, j. rosyjski, j. łaciński, j. angielski, j. czeski, j. ukraiński, j. węgierski, j. słowacki
 6. Inwentarz kartkowy
-

835.

1. **Specjalny Sąd Karny w Krakowie-Nowym Sączu**
2. [1918] 1945–1946 [1961]
3. 54 j.a.; 0,7 mb
4. *Aktotwórcy:*
Specjalny Sąd Karny w Krakowie-Nowym Sączu

Rodzaje akt:

- akta sądowe dotyczące osób oskarżonych o współpracę z okupantem niemieckim
5. J. polski, j. niemiecki, j. rosyjski
 6. Inwentarz kartkowy
-

836.

1. **Specjalny Sąd Karny w Lublinie**
2. [1926] 1944–1946 [1999]
3. 296 j.a.; 2,6 mb
4. *Aktotwórcy:*
Specjalny Sąd Karny w Lublinie

Rodzaje akt:

- akta sądowe dotyczące zbrodni niemieckich
 - akta sądowe dotyczące osób oskarżonych o współpracę z okupantem niemieckim
5. J. polski, j. niemiecki, j. rosyjski, j. ukraiński, j. łaćniński, j. czeski, j. angielski, j. serbski
 6. Inwentarz kartkowy
-

837.**1. Specjalny Sąd Karny w Poznaniu**

2. [1989] 1945–1946 [1991]
3. 821 j.a.; 9,1 mb
4. *Aktotwórcy:*
Specjalny Sąd Karny w Poznaniu

Rodzaje akt:

- akta sądowe dotyczące zbrodni niemieckich
 - akta sądowe dotyczące osób oskarżonych o współpracę z okupantem niemieckim
5. J. polski, j. niemiecki, j. rosyjski, j. angielski, j. ukraiński
 6. Inwentarz kartkowy
-

838.**1. Specjalny Sąd Karny w Rzeszowie**

2. [1906] 1944–1946 [1996]
3. 202 j.a.; 2,6 mb
4. *Aktotwórcy:*
Specjalny Sąd Karny w Rzeszowie

Rodzaje akt:

- akta sądowe dotyczące osób oskarżonych o współpracę z okupantem niemieckim
5. J. polski, j. niemiecki, j. rosyjski, j. ukraiński, j. łaćniński
 6. Inwentarz kartkowy
-

839.**1. Specjalny Sąd Karny w Toruniu dla Okręgu Sądu Apelacyjnego w Toruniu**

2. [1900] 1945–1946 [1969]
3. 1208 j.a.; 8,7 mb
4. *Aktotwórcy:*
Specjalny Sąd Karny w Toruniu dla Okręgu Sądu Apelacyjnego w Toruniu

Rodzaje akt:

- akta sądowe dotyczące zbrodni niemieckich
 - akta sądowe dotyczące osób oskarżonych o współpracę z okupantem niemieckim
5. J. polski, j. niemiecki, j. rosyjski, j. angielski, j. łaćniński, j. flamandzki, j. francuski, j. litewski
 6. Inwentarz kartkowy
-

840.

1. **Specjalny Sąd Karny w Warszawie dla Okręgu Sądu Apelacyjnego w Warszawie z siedzibą w Łodzi**
2. [1903] 1945–1946 [1998]
3. 1365 j.a.; 14,5 mb
4. *Aktotwórcy:*
Specjalny Sąd Karny w Warszawie dla Okręgu Sądu Apelacyjnego w Warszawie z siedzibą w Łodzi

Rodzaje akt:

- akta sądowe dotyczące zbrodni niemieckich
 - akta sądowe dotyczące osób oskarżonych o współpracę z okupantem niemieckim
5. J. polski, j. niemiecki, j. rosyjski, j. ukraiński, j. angielski, j. czeski
 6. Inwentarz kartkowy
-

841.

1. **Specjalny Sąd Karny we Wrocławiu**
2. [1942] 1945–1946 [1956]
3. 387 j.a.; 2,7 mb
4. *Aktotwórcy:*
Specjalny Sąd Karny we Wrocławiu

Rodzaje akt:

- akta sądowe dotyczące osób oskarżonych o współpracę z okupantem niemieckim
5. J. polski, j. niemiecki
 6. Inwentarz kartkowy
-

VIII. Wojskowe organy wymiaru sprawiedliwości

842.

1. **Naczelną Prokuraturę Wojskową w Warszawie***
2. 1946–1990 [2003]
3. 5865 j.a.; 67,70 mb
4. *Aktotwórcy:*
NPW w Warszawie

Rodzaje akt:

- akta prokuratorskie dotyczące osób represjonowanych z motywów politycznych
 - akta administracyjne (rozkazy tajne MON, rozkazy personalne, zarządzenia, dzienniki, protokoły, korespondencja, wykazy aresztowanych, zarządzanie dokumentacją archiwalną)
5. J. polski, j. rosyjski
 6. Spisy zdawczo-odbiorcze
-

* Akta w części użyczone przez Archiwum Instytucji MON w Modlinie i CAW w Warszawie

843.

1. **Najwyższy Sąd Wojskowy***

2. 1944–1962 [1989]

3. 260 j.a.; 5,33 mb

4. *Aktotwórcy:*

NSW

Rodzaje akt:

- akta sądowe dotyczące osób represjonowanych z motywów politycznych
- akta Zespołu ds. rehabilitacji osób skazanych w latach 1944–1955 przy I prezesie Sądu Najwyższego, wnioski NSW i decyzje prezydenta RP, akta rewizyjne, odszkodowawcze i nadzoru
- akta administracyjne (karanie zbrodniarzy faszystowskich, ustrój sądów i prokuratur wojskowych, zasady prawne, kontrole sądów, sprawozdania, dekrety, rozkazy personalne, meldunki)
- materiały ewidencyjne (repertoria, skorowidz)

5. J. polski

6. Spisy zdawczo-odbiorcze

* Akta użyczone przez Archiwum Instytucji MON w Modlinie i CAW w Warszawie

844.

1. **Prokuratura 1 Armii Wojska Polskiego***

2. [1943] 1944–1945 [1956]

3. 2 142 j.a.; 6 mb

4. *Aktotwórcy:*

Prokuratura 1 Polskiego Korpusu PSZ w ZSRS (1943–1944), Prokuratura 1 Armii WP (1944–1945 [1956])

Rodzaje akt:

- akta prokuratorskie dotyczące osób represjonowanych z motywów politycznych
- akta administracyjne (rozkazy i zarządzenia, korespondencja, sprawy personalne, sprawozdania, rejestry spraw prowadzonych przez oficerów, spis oficerów, książka rozkazów, wykaz aresztowanych, wykaz osób poszukiwanych, raporty i sprawozdania pracowników, doniesienia o nadzwyczajnych wypadkach, raporty, sprawozdania z podległych jednostek, korespondencja z podległymi jednostkami)
- materiały ewidencyjne (repertorium)

5. J. polski, j. rosyjski

6. Spisy zdawczo-odbiorcze

* Akta użyczone przez CAW w Warszawie

845.

1. **Prokuratura 1 Dywizji Piechoty im. T. Kościuszki***

2. 1943–1947 [1958]

3. 1042 j.a.; 6,11 mb

4. *Aktotwórcy:*

Prokuratura 1 DP im. T. Kościuszki

Rodzaje akt:

- akta prokuratorskie dotyczące osób represjonowanych z motywów politycznych
 - akta administracyjne (sprawy nadzoru, personalne oraz wypadki nadzwyczajne, korespondencja, sprawozdania, wykazy statystyczne, rozkazy i okólniki, książka rozkazów wewnętrznych, opis spraw kancelaryjnych)
 - materiały ewidencyjne (repertoria, skorowidze)
5. J. polski
 6. Spisy zdawczo-odbiorcze
-

* Akta użyte przez CAW w Warszawie i AWL w Warszawie

846.**1. Prokuratura 1 Korpusu Pancernego***

2. 1944–1945 [1956]

3. 433 j.a.; 1,20 mb

4. Aktotwórcy:

Prokuratura 1 Korpusu Pancernego

Rodzaje akt:

- akta prokuratorskie dotyczące osób represjonowanych z motywów politycznych
 - akta administracyjne (teczki pism ściśle tajnych, rozkazy dowództwa, zarządzenia, okólniki i uchwały NSW, sprawozdania, sprawy personalne, teczki rozkazów, teczki spraw gospodarczych, korespondencja)
 - materiały ewidencyjne (repertorium)
5. J. polski, j. rosyjski
 6. Spisy zdawczo-odbiorcze
-

* Akta użyte przez CAW w Warszawie

847.**1. Prokuratura 1 Szkolnej Dywizji Piechoty***

2. 1945 [1951]

3. 327 j.a.; 1 mb

4. Aktotwórcy:

Prokuratura 1 Szkolnej DP

Rodzaje akt:

- akta prokuratorskie dotyczące osób represjonowanych z motywów politycznych
 - materiały ewidencyjne (repertorium, skorowidz)
5. J. polski
 6. Spisy zdawczo-odbiorcze
-

* Akta użyte przez CAW w Warszawie

848.**1. Prokuratura 2 Armii Wojska Polskiego***

2. 1944–1945 [1952]

3. 681 j.a.; 2,9 mb
4. *Aktotwórcy:*
Prokuratura 2 Armii WP

Rodzaje akt:

- akta prokuratorskie dotyczące osób represjonowanych z motywów politycznych
 - akta administracyjne (korespondencja, sprawy personalne, rozkazy i zarządzenia dowódcy 2 Armii WP, sprawozdania statystyczne, plany pracy, księga doręczeń sądowych, korespondencja nadzoru, sprawy wyszkolenia, teczka oficerów dochodzeniowych)
 - materiały ewidencyjne (repertoria, skorowidze, rejestr spraw)
5. J. polski
 6. Spis zdawczo-odbiorczy

* Akta użyzione przez CAW w Warszawie

849.

1. **Prokuratura 2 Dywizji Artylerii***
2. 1944–1945 [1957]
3. 250 j.a.; 0,68 mb
4. *Aktotwórcy:*
Prokuratura 2 Dywizji Artylerii

Rodzaje akt:

- akta prokuratorskie dotyczące osób represjonowanych z motywów politycznych
 - akta administracyjne (rejestr spraw, księga ewidencji aresztowanych, sprawozdania, wnioski, sprawy gospodarcze)
 - pomoce ewidencyjne (repertorium, skorowidz)
5. J. polski, j. rosyjski
 6. Spisy zdawczo-odbiorcze

* Akta użyzione przez CAW w Warszawie

850.

1. **Prokuratura 2 Dywizji Piechoty im. H. Dąbrowskiego***
2. 1943–1947 [1958]
3. 955 j.a.; 5,54 mb
4. *Aktotwórcy:*
Prokuratura 2 DP im. H. Dąbrowskiego (1943–1945), Prokuratura 2 Warszawskiej DP (1945–1947 [1958])

Rodzaje akt:

- akta prokuratorskie dotyczące osób represjonowanych z motywów politycznych
 - akta administracyjne (meldunki o nadzwyczajnych wypadkach, rozkazy, okólniki, zarządzenia, sprawozdania)
 - materiały ewidencyjne (repertoria)
5. J. polski
 6. Spisy zdawczo-odbiorcze

* Akta użyzione przez CAW w Warszawie

851.

1. **Prokuratura 3 Dywizji Piechoty***
2. 1945–1947 [1954]
3. 613 j.a.; 1,50 mb
4. *Aktotwórcy:*
Prokuratura 3 DP

Rodzaje akt:

- akta prokuratorskie dotyczące osób represjonowanych z motywów politycznych
 - akta administracyjne (sprawy gospodarcze i personalne, sprawozdania, rozkazy, rejestr korespondencji wychodzącej)
 - materiały ewidencyjne (repertorium)
5. J. polski
 6. Spisy zdawczo-odbiorcze

* Akta użyzione przez CAW w Warszawie

852.

1. **Prokuratura 4 Dywizji Piechoty***
2. 1944–1945
3. 240 j.a.; 0,9 mb
4. *Aktotwórcy:*
Prokuratura 4 DP

Rodzaje akt:

- akta prokuratorskie dotyczące osób represjonowanych z motywów politycznych
 - akta administracyjne (rozkazy i okólniki Dowództwa 4 DP, korespondencja)
 - materiały ewidencyjne (repertorium, skorowidz)
5. J. polski
 6. Spisy zdawczo-odbiorcze

* Akta użyzione przez CAW w Warszawie

853.

1. **Prokuratura 5 Dywizji Artylerii***
2. 1945 [1952]
3. 96 j.a.; 0,2 mb
4. *Aktotwórcy:*
Prokuratura 5 Dywizji Artylerii

Rodzaje akt:

- akta prokuratorskie dotyczące osób represjonowanych z motywów politycznych
- akta administracyjne (okólniki i zarządzenia, sprawy personalne, korespondencja, rozkazy i zarządzenia naczelnego szefa Sądu Wojennego, Naczelnej Prokuratury Wojskowej, sprawozdania i wykazy statystyczne, dzienniki personalne, meldunki o wypadkach nadzwyczajnych, nadzór prokuratorski)
- materiały ewidencyjne (repertorium, skorowidz)

5. J. polski
 6. Spis zdawczo-odbiorczy
-

* Akta użyzione przez CAW w Warszawie

854.

1. **Prokuratura 5 Dywizji Piechoty***
2. 1944–1947
3. 677 j.a.; 1,35 mb
4. *Aktotwórcy:*
Prokuratura 5 DP

Rodzaje akt:

- akta prokuratorskie dotyczące osób represjonowanych z motywów politycznych
- akta administracyjne (wykaz oficerów dochodzeniowych, dziennik korespondencyjny, sprawozdania miesięczne, wykaz dezertów)
- materiały ewidencyjne (repertorium, skorowidz)

5. J. polski
 6. Spisy zdawczo-odbiorcze
-

* Akta użyzione przez CAW w Warszawie

855.

1. **Prokuratura 6 Dywizji Piechoty***
2. 1944–1947 [1955]
3. 769 j.a.; 1,37 mb
4. *Aktotwórcy:*
Prokuratura 6 DP

Rodzaje akt:

- akta prokuratorskie dotyczące osób represjonowanych z motywów politycznych
- akta administracyjne (rozkazy, zarządzenia, okólniki, sprawozdania, sprawy personalne, korespondencja, wykazy osób aresztowanych i poszukiwanych)
- materiały ewidencyjne (repertorium)

5. J. polski
 6. Spisy zdawczo-odbiorcze
-

* Akta użyzione przez CAW w Warszawie

856.

1. **Prokuratura 6 Oddziału Ochrony Pogranicza w Białymstoku***
2. 1946 [1956]
3. 3 j.a.; 0,08 mb
4. *Aktotwórcy:*
Prokuratura 6 Oddziału Ochrony Pogranicza w Białymstoku

Rodzaje akt:

- materiały ewidencyjne (repertoria)

5. J. polski
 6. Spis zdawczo-odbiorczy
-

* Akta użyzione przez AWL w Warszawie

857.

1. **Prokuratura 7 Dywizji Piechoty***
2. 1944–1946
3. 188 j.a.; 0,70 mb
4. *Aktotwórcy:*
Prokuratura 7 DP

Rodzaje akt:

- akta prokuratorskie dotyczące osób represjonowanych z motywów politycznych
- akta administracyjne (sprawozdania miesięczne, plany pracy, rozkazy Dowództwa 7 DP, okólniki, rejestry korespondencji, sprawy personalne, wnioski i zarządzenia)

5. J. polski, j. rosyjski
 6. Spis zdawczo-odbiorczy
-

* Akta użyzione przez CAW w Warszawie

858.

1. **Prokuratura 8 Dywizji Piechoty***
2. 1944–1947
3. 325 j.a.; 1,2 mb
4. *Aktotwórcy:*
Prokuratura 8 DP

Rodzaje akt:

- akta prokuratorskie dotyczące osób represjonowanych z motywów politycznych
- akta administracyjne (sprawozdania, rozkazy, korespondencja, książka aresztowanych, wykaz spraw umorzonych, sprawy personalne, rejestr osób poszukiwanych, rejestr kar)
- materiały ewidencyjne (repertorium, skorowidz)

5. J. polski
 6. Spisy zdawczo-odbiorcze
-

* Akta użyzione przez CAW w Warszawie

859.

1. **Prokuratura 9 Dywizji Piechoty***
2. 1945–1947 [1955]
3. 455 j.a.; 4 mb
4. *Aktotwórcy:*
Prokuratura 9 DP

Rodzaje akt:

- akta prokuratorskie dotyczące osób represjonowanych z motywów politycznych

- akta administracyjne (rejesty kar, sprawy personalne, wykazy pracowników, rejestr kar pozbawienia wolności, książka doręczeń spraw sądowych, książka rozkazów dziennych, gospodarka materiałowo-techniczna, zarządzenia, okólniki, rozkazy dzienne, meldunki, sprawozdania opisowe i statystyczne, korespondencja)

5. J. polski

6. Spis zdawczo-odbiorczy

* Akta użyzione przez CAW w Warszawie

860.

1. **Prokuratura 10 Dywizji Piechoty***

2. 1944–1947 [1962]

3. 969 j.a.; 2,25 mb

4. *Aktotwórcy:*

Prokuratura 10 DP

Rodzaje akt:

- materiały ewidencyjne (repertorium, skorowidz)

5. J. polski

6. Spisy zdawczo-odbiorcze

* Akta użyzione przez CAW w Warszawie

861.

1. **Prokuratura 11 Dywizji Piechoty***

2. 1945–1947 [1952]

3. 474 j.a.; 1,46 mb

4. *Aktotwórcy:*

Prokuratura 11 DP

Rodzaje akt:

- akta prokuratorskie dotyczące osób represjonowanych z motywów politycznych
- akta administracyjne (okólniki, sprawy personalne, sprawozdania, zarządzenia i rozkazy, wykazy statystyczne)
- materiały ewidencyjne (repertorium)

5. J. polski

6. Spisy zdawczo-odbiorcze

* Akta użyzione przez CAW w Warszawie

862.

1. **Prokuratura 12 Dywizji Piechoty***

2. 1945

3. 541 j.a.; 1,3 mb

4. *Aktotwórcy:*

Prokuratura 12 DP

Rodzaje akt:

- akta prokuratorskie dotyczące osób represjonowanych z motywów politycznych
 - akta administracyjne (okólniki, zarządzenia, plany pracy, wykazy oficerów dochodzeniowych, wykazy aresztowanych)
 - materiały ewidencyjne (repertoria)
5. J. polski
 6. Spis zdawczo-odbiorczy
-

* Akta użyzione przez CAW w Warszawie

863.

1. **Prokuratura 13 Dywizji Piechoty***
2. 1945–1946 [1962]
3. 414 j.a.; 1,22 mb
4. *Aktotwórcy:*
Prokuratura 13 DP

Rodzaje akt:

- akta prokuratorskie dotyczące osób represjonowanych z motywów politycznych
 - akta administracyjne (okólniki i zarządzenia, książka rozkazów, korespondencja, terminarz sądowy)
 - materiały ewidencyjne (repertorium, skorowidz)
5. J. polski
 6. Spisy zdawczo-odbiorcze
-

* Akta użyzione przez CAW w Warszawie

864.

1. **Prokuratura 14 Dywizji Piechoty***
2. 1945
3. 37 j.a.; 0,12 mb
4. *Aktotwórcy:*
Prokuratura 14 DP

Rodzaje akt:

- akta prokuratorskie dotyczące osób represjonowanych z motywów politycznych
 - akta administracyjne (rejestr kar)
5. J. polski
 6. Spis zdawczo-odbiorczy
-

* Akta użyzione przez CAW w Warszawie

865.

1. **Prokuratura 15 Brygady Ochrony Pogranicza w Przemyślu***
2. [1947] 1948
3. 1 j.a.; 0,02 mb
4. *Aktotwórcy:*
Prokuratura 15 Brygady Ochrony Pogranicza w Przemyślu

Rodzaje akt:

– materiały ewidencyjne (repertorium)

5. J. polski

6. Spis zdawczo-odbiorczy

* Akta użyczone przez AWL w Warszawie

866.

1. **Prokuratura 15 Dywizji Piechoty***

2. 1945

3. 10 j.a.; 0,15 mb

4. *Aktotwórcy:*

Prokuratura 15 DP

Rodzaje akt:

– akta prokuratorskie dotyczące osób represjonowanych z motywów politycznych

– akta administracyjne (sprawy personalne, rozkazy, sprawozdania statystyczne)

– materiały ewidencyjne (repertorium)

5. J. polski

6. Spis zdawczo-odbiorczy

* Akta użyczone przez CAW w Warszawie

867.

1. **Prokuratura 16 Dywizji Piechoty***

2. 1945

3. 7 j.a.; 0,2 mb

4. *Aktotwórcy:*

Prokuratura 16 DP

Rodzaje akt:

– akta administracyjne (okólniki w sprawach amnestii, wykazy statystyczne, korespondencja)

– materiały ewidencyjne (repertorium, skorowidz)

5. J. polski

6. Spis zdawczo-odbiorczy

* Akta użyczone przez CAW w Warszawie

868.

1. **Prokuratura 17 Dywizji Piechoty***

2. 1945–1946 [1954]

3. 305 j.a.; 0,89 mb

4. *Aktotwórcy:*

Prokuratura 17 DP

Rodzaje akt:

– akta prokuratorskie dotyczące osób represjonowanych z motywów politycznych

5. J. polski
 6. Spis zdawczo-odbiorczy
-

* Akta użyzione przez CAW w Warszawie

869.

1. **Prokuratura 18 Dywizji Piechoty***
2. 1945–1947 [1956]
3. 155 j.a.; 1,02 mb
4. *Aktotwórcy:*
Prokuratura 18 DP

Rodzaje akt:

- akta prokuratorskie dotyczące osób represjonowanych z motywów politycznych
- akta administracyjne (rozkazy, zarządzenia, okólniki, korespondencja, sprawy personalne, sprawozdania z działalności prokuratury, korespondencja)
- materiały ewidencyjne (skorowidz)

5. J. polski
 6. Spisy zdawczo-odbiorcze
-

* Akta użyzione przez CAW w Warszawie

870.

1. **Prokuratura 19 Brygady Ochrony Pogranicza w Krakowie***
2. [1946] 1948–1950 [1956]
3. 2 j.a.; 0,03 mb
4. *Aktotwórcy:*
Prokuratura 9 Oddziału Ochrony Pogranicza (1946), Krakowski Oddział WOP nr 9 (1946–1948), Prokuratura 19 Brygady Ochrony Pogranicza w Krakowie (1948–1950 [1956])

Rodzaje akt:

- akta prokuratorskie dotyczące osób represjonowanych z motywów politycznych
- materiały ewidencyjne (repertorium)

5. J. polski
 6. Spis zdawczo-odbiorczy
-

* Akta użyzione przez AWL w Warszawie

871.

1. **Prokuratura 23 Brygady Wojsk Ochrony Pogranicza w Chełmie Lubelskim***
2. [1946] 1950–1956
3. 54 j.a.; 0,65 mb
4. *Aktotwórcy:*
Prokuratura 7 Oddziału Ochrony Pogranicza (1946), Prokuratura Lubelskiego Oddziału WOP nr 7 (1946–1948), Prokuratura 13 Brygady Ochrony Pogranicza (1948–1950), Prokuratura 23 Brygady WOP (1950–1956)

Rodzaje akt:

- akta administracyjne (sprawozdania, rozkazy i zarządzenia, dziennik ewidencji kodogramów, sprawozdania opisowe i statystyczne, okólniki, dziennik korespondencyjny)
- materiały ewidencyjne (repertorium)

5. J. polski

6. Spisy zdawczo-odbiorcze

* Akta użyzione przez AWL w Warszawie

872.

1. **Prokuratura Garnizonowa Wojsk Lotniczych w Poznaniu***

2. 1951–1985

3. 45 j.a.; 0,9 mb

4. *Aktotwórcy:*

Prokuratura Garnizonowa Wojsk Lotniczych w Poznaniu

Rodzaje akt:

- akta prokuratorskie dotyczące osób represjonowanych z motywów politycznych

5. J. polski

6. Spis zdawczo-odbiorczy

* Akta użyzione przez Archiwum Wojsk Lotniczych i Obrony Powietrznej w Modlinie

873.

1. **Prokuratura Krośnieńskiej Komendy WOP w Krośnie nad Wisłokiem***

2. 1948

3. 1 j.a.; 0,02 mb

4. *Aktotwórcy:*

Prokuratura Krośnieńskiej Komendy WOP w Krośnie nad Wisłokiem

Rodzaje akt:

- materiały ewidencyjne (repertorium)

5. J. polski

6. Spisy zdawczo-odbiorcze

* Akta użyzione przez AWL w Warszawie

874.

1. **Prokuratura Marynarki Wojennej w Gdyni***

2. 1945

3. 820 j.a.; 3 mb

4. *Aktotwórcy:*

Prokuratura Marynarki Wojennej w Gdyni

Rodzaje akt:

- akta prokuratorskie dotyczące osób represjonowanych z motywów politycznych
- akta administracyjne (sprawozdania, książka rozkazów prokuratury, zarządzenia NPW, korespondencja, sankcje na areszt)

5. J. polski
 6. Spis zdawczo-odbiorczy
-

* Akta użyzione przez CAW w Warszawie

875.

1. **Prokuratura Wojsk Lotniczych i Obrony Przeciwlotniczej Obszaru Kraju w Warszawie***
2. 1950–1958 [1960]
3. 5 j.a.; 0,04 mb
4. *Aktotwórcy:*
Prokuratura Wojsk Lotniczych i Obrony Przeciwlotniczej Obszaru Kraju w Warszawie

Rodzaje akt:

– akta prokuratorskie dotyczące osób represjonowanych z motywów politycznych

5. J. polski
 6. Spis zdawczo-odbiorczy
-

* Akta użyzione przez Archiwum Wojsk Lotniczych i Obrony Powietrznej w Modlinie

876.

1. **Prokuratura Wojsk Wewnętrznych w Warszawie***
2. 1954–1966
3. 5 j.a.; 0,12 mb
4. *Aktotwórcy:*
Prokuratura Wojsk Wewnętrznych w Warszawie

Rodzaje akt:

– akta osobowe (akta personalne pracowników cywilnych)

5. J. polski
 6. Spisy zdawczo-odbiorcze
-

* Akta użyzione przez AWL w Warszawie

877.

1. **Prokuratura Wojsk Wewnętrznych w Warszawie z siedzibą w Gdańsku***
2. 1964–1965
3. 2 j.a.; 0,01 mb
4. *Aktotwórcy:*
Prokuratura Wojsk Wewnętrznych w Warszawie z siedzibą w Gdańsku

Rodzaje akt:

– akta osobowe (akta personalne żołnierzy)

5. J. polski
 6. Spis zdawczo-odbiorczy
-

* Akta użyzione przez AWL w Warszawie

878.**1. Prokuratura Wojsk Wewnętrznych w Warszawie z siedzibą w Koszalinie***

2. 1964

3. 1 j.a.; 0,01 mb

4. *Aktotwórcy:*

Prokuratura Wojsk Wewnętrznych w Warszawie z siedzibą w Koszalinie

Rodzaje akt:

– akta prokuratorskie dotyczące osób represjonowanych z motywów politycznych

5. J. polski

6. Spis zdawczo-odbiorczy

* Akta użyte przez AWL w Warszawie

879.**1. Prokuratura Wojsk Wewnętrznych w Warszawie z siedzibą w Szczecinie***

2. 1959

3. 1 j.a.; 0,01 mb

4. *Aktotwórcy:*

Prokuratura Wojsk Wewnętrznych w Warszawie z siedzibą w Szczecinie

Rodzaje akt:

– akta prokuratorskie dotyczące osób represjonowanych z motywów politycznych

5. J. polski

6. Spis zdawczo-odbiorczy

* Akta użyte przez AWL w Warszawie

880.**1. Prokuratura Wojskowa 1 Dywizji Rolno-Gospodarczej***

2. 1945–1946 [1952]

3. 306 j.a.; 0,9 mb

4. *Aktotwórcy:*

Prokuratura Wojskowa 1 Dywizji Rolno-Gospodarczej

Rodzaje akt:

– akta prokuratorskie dotyczące osób represjonowanych z motywów politycznych

– akta administracyjne (sprawozdania i okólniki, sprawy personalne, rozkazy Prokuratury POW nr II i Dowództwa Dywizji)

– materiały ewidencyjne (repertorium, skorowidz)

5. J. polski

6. Spis zdawczo-odbiorczy

* Akta użyte przez CAW w Warszawie

881.**1. Prokuratura Wojskowa 1 Warszawskiej Dywizji Kawalerii w Legionowie***

2. 1945–1947

3. 192 j.a.; 0,67 mb
4. *Aktotwórcy:*
Prokuratura Wojskowa 1 Warszawskiej Dywizji Kawalerii w Legionowie

Rodzaje akt:

- akta prokuratorskie dotyczące osób represjonowanych z motywów politycznych
 - akta administracyjne (sprawozdania, korespondencja)
 - materiały ewidencyjne (repertoria, skorowidze)
5. J. polski
 6. Spis zdawczo-odbiorczy

* Akta użyte przez CAW w Warszawie i AWL w Warszawie

882.

1. **Prokuratura Zgrupowania Obozu w Mrzeżynie Gryfickim***
2. 1953
3. 1 j.a.; 0,01 mb
4. *Aktotwórcy:*
Prokuratura Zgrupowania Obozu w Mrzeżynie Gryfickim

Rodzaje akt:

- materiały ewidencyjne (repertorium)
5. J polski
 6. Spis zdawczo-odbiorczy

* Akta użyte przez AWL w Warszawie

883.

1. **Sąd 1 Armii Wojska Polskiego***
2. [1943] 1944–1945
3. 386 j.a.; 3,23 mb
4. *Aktotwórcy:*
Sąd 1 Korpusu Polskiego PSZ w ZSRS (1943–1944), Sąd 1 Armii WP (1944–1945)

Rodzaje akt:

- akta sądowe dotyczące osób represjonowanych z motywów politycznych
 - akta administracyjne (rozkazy i zarządzenia, korespondencja, sprawy personalne, sprawozdania, tablice statystyczne, rejestr wyroków, protesty)
5. J. polski, j. rosyjski
 6. Spisy zdawczo-odbiorcze

* Akta użyte przez CAW w Warszawie

884.

1. **Sąd 1 Dywizji Piechoty im. T. Kościuszki***
2. 1943–1947 [1960]
3. 298 j.a.; 2 mb

4. *Aktotwórcy:*
Sąd 1 DP im. T. Kościuszki

Rodzaje akt:

- akta sądowe dotyczące osób represjonowanych z motywów politycznych
- materiały ewidencyjne (repertorium, skorowidz)

5. J. polski, j. rosyjski
 6. Spisy zdawczo-odbiorcze
-

* Akta użyzione przez CAW w Warszawie i AWL w Warszawie

885.

1. **Sąd 1 Dywizji Rolno-Gospodarczej***
2. [1944] 1945–1946
3. 38 j.a.; 0,52 mb
4. *Aktotwórcy:*
Sąd 1 Dywizji Rolno-Gospodarczej

Rodzaje akt:

- akta sądowe dotyczące osób represjonowanych z motywów politycznych
- akta administracyjne (organizacja pracy sądu i kancelarii, tajemnica wojskowa, zarządzenia, okólniki, dekryty, instrukcje, rozkazy dzienne, wykazy ławników, ewidencja wyroków, sprawozdania)
- materiały ewidencyjne (repertorium, skorowidz)

5. J. polski
 6. Spisy zdawczo-odbiorcze
-

* Akta użyzione przez CAW w Warszawie

886.

1. **Sąd 1 Warszawskiej Dywizji Kawalerii w Legionowie***
2. 1945–1947
3. 22 j.a.; 0,2 mb
4. *Aktotwórcy:*
Sąd 1 Warszawskiej Dywizji Kawalerii w Legionowie

Rodzaje akt:

- akta sądowe dotyczące osób represjonowanych z motywów politycznych
- akta administracyjne (korespondencja, rozkazy, sprawozdania)
- materiały ewidencyjne (repertoria, skorowidze)

5. J. polski
 6. Spisy zdawczo-odbiorcze
-

* Akta użyzione przez CAW w Warszawie i AWL w Warszawie

887.

1. **Sąd 2 Armii Wojska Polskiego***
2. 1944–1945

3. 150 j.a.; 1,04 mb
4. *Aktotwórcy:*
Sąd 2 Armii WP

Rodzaje akt:

– akta sądowe dotyczące osób represjonowanych z motywów politycznych

5. J. polski, j. rosyjski
 6. Spis zdawczo-odbiorczy
-

* Akta użyzione przez CAW w Warszawie

888.

1. **Sąd 3 Armii Wojska Polskiego***
2. 1944
3. 2 j.a.; 0,04 mb
4. *Aktotwórcy:*
Sąd 3 Armii WP

Rodzaje akt:

– akta sądowe dotyczące osób represjonowanych z motywów politycznych

5. J. polski
 6. Spis zdawczo-odbiorczy
-

* Akta użyzione przez CAW w Warszawie

889.

1. **Sąd Polowy 1 Korpusu Pancernego***
2. 1944–1945
3. 253 j.a.; 1,35 mb
4. *Aktotwórcy:*
Sąd Polowy 1 Korpusu Pancernego

Rodzaje akt:

– akta sądowe dotyczące osób represjonowanych z motywów politycznych

– akta administracyjne (sprawozdania, rozkazy i zarządzenia, protesty, sprawy personalne, rejestry spraw, etaty, odpisy wyroków)

5. J. polski, j. rosyjski
 6. Spisy zdawczo-odbiorcze
-

* Akta użyzione przez CAW w Warszawie

890.

1. **Sąd Polowy 1 Szkolnej Dywizji Piechoty***
2. 1945
3. 64 j.a.; 0,25 mb
4. *Aktotwórcy:*
Sąd Polowy 1 Szkolnej DP

Rodzaje akt:

– akta sądowe dotyczące osób represjonowanych z motywów politycznych

5. J. polski
 6. Spis zdawczo-odbiorczy
-

* Akta użyczone przez CAW w Warszawie

891.

1. **Sąd Polowy 2 Dywizji Artylerii***
2. 1945
3. 51 j.a.; 0,28 mb
4. *Aktotwórcy:*
Sąd Polowy 2 Dywizji Artylerii

Rodzaje akt:

– akta sądowe dotyczące osób represjonowanych z motywów politycznych
– akta administracyjne (korespondencja, okólniki, rejestr skazanych, teczka odpisów wyroków)
– materiały ewidencyjne (repertorium, skorowidz)

5. J. polski, j. rosyjski
 6. Spis zdawczo-odbiorczy
-

* Akta użyczone przez CAW w Warszawie

892.

1. **Sąd Polowy 2 Dywizji Piechoty***
2. 1943–1945
3. 140 j.a.; 0,86 mb
4. *Aktotwórcy:*
Sąd Polowy 2 DP

Rodzaje akt:

– akta sądowe dotyczące osób represjonowanych z motywów politycznych
– materiały ewidencyjne (repertorium, skorowidz)

5. J. polski, j. rosyjski
 6. Spis zdawczo-odbiorczy
-

* Akta użyczone przez CAW w Warszawie

893.

1. **Sąd Polowy 3 Dywizji Piechoty***
2. 1944–1945
3. 159 j.a.; 1,08 mb
4. *Aktotwórcy:*
Sąd Polowy 3 DP

Rodzaje akt:

– akta sądowe dotyczące osób represjonowanych z motywów politycznych
– materiały ewidencyjne (repertorium, skorowidz)

5. J. polski
 6. Spis zdawczo-odbiorczy
-

* Akta użyzione przez CAW w Warszawie

894.

1. **Sąd Polowy 4 Dywizji Piechoty im. J. Kilińskiego***
2. 1944–1945
3. 149 j.a.; 0,88 mb
4. *Aktotwórcy:*
Sąd Polowy 4 DP im. J. Kilińskiego

Rodzaje akt:

- akta sądowe dotyczące osób represjonowanych z motywów politycznych
 - akta administracyjne (sprawy gospodarcze i personalne, okólniki i zarządzenia, korespondencja, sprawozdania, odpisy wyroków)
 - materiały ewidencyjne (repertorium)
5. J. polski, j. rosyjski
 6. Spis zdawczo-odbiorczy
-

* Akta użyzione przez CAW w Warszawie

895.

1. **Sąd Polowy 5 Dywizji Artylerii***
2. 1945
3. 14 j.a.; 0,08 mb
4. *Aktotwórcy:*
Sąd Polowy 5 Dywizji Artylerii

Rodzaje akt:

- akta sądowe dotyczące osób represjonowanych z motywów politycznych
5. J. polski
 6. Spis zdawczo-odbiorczy
-

* Akta użyzione przez CAW w Warszawie

896.

1. **Sąd Polowy 5 Dywizji Piechoty***
2. 1944–1945
3. 272 j.a.; 1,24 mb
4. *Aktotwórcy:*
Sąd Polowy 5 DP

Rodzaje akt:

- akta sądowe dotyczące osób represjonowanych z motywów politycznych
- akta administracyjne (sprawozdania, korespondencja, rozkazy, sprawy personalne, odpisy wyroków)

5. J. polski, j. rosyjski
 6. Spis zdawczo-odbiorczy
-

* Akta użyte przez CAW w Warszawie

897.

1. **Sąd Polowy 6 Dywizji Piechoty***
2. 1944–1945
3. 117 j.a.; 0,55 mb
4. *Aktotwórcy:*
Sąd Polowy 6 DP

Rodzaje akt:

- akta sądowe dotyczące osób represjonowanych z motywów politycznych
- materiały ewidencyjne (repertorium, skorowidz)

5. J. polski, j. rosyjski
 6. Spis zdawczo-odbiorczy
-

* Akta użyte przez CAW w Warszawie

898.

1. **Sąd Polowy 7 Dywizji Piechoty***
2. 1944–1945
3. 82 j.a.; 0,39 mb
4. *Aktotwórcy:*
Sąd Polowy 7 DP

Rodzaje akt:

- akta sądowe dotyczące osób represjonowanych z motywów politycznych
- materiały ewidencyjne (repertorium, skorowidz)

5. J. polski, j. rosyjski
 6. Spisy zdawczo-odbiorcze
-

* Akta użyte przez CAW w Warszawie

899.

1. **Sąd Polowy 8 Dywizji Piechoty***
2. 1944–1945
3. 123 j.a.; 0,61 mb
4. *Aktotwórcy:*
Sąd Polowy 8 DP

Rodzaje akt:

- akta sądowe dotyczące osób represjonowanych z motywów politycznych

5. J. polski
 6. Spis zdawczo-odbiorczy
-

* Akta użyte przez CAW w Warszawie

900.

1. **Sąd Polowy 9 Dywizji Piechoty***
2. 1944–1945
3. 76 j.a.; 0,4 mb
4. *Aktotwórcy:*
Sąd Polowy 9 DP

Rodzaje akt:

- akta sądowe dotyczące osób represjonowanych z motywów politycznych
 - materiały ewidencyjne (repertorium, skorowidz)
5. J. polski, j. rosyjski
 6. Spis zdawczo-odbiorczy
-

* Akta użyzione przez CAW w Warszawie

901.

1. **Sąd Polowy 10 Dywizji Piechoty***
2. 1944–1945
3. 102 j.a.; 0,7 mb
4. *Aktotwórcy:*
Sąd Polowy 10 DP

Rodzaje akt:

- akta sądowe dotyczące osób represjonowanych z motywów politycznych
 - materiały ewidencyjne (repertorium, skorowidz)
5. J. polski, j. rosyjski
 6. Spisy zdawczo-odbiorcze
-

* Akta użyzione przez CAW w Warszawie

902.

1. **Sąd Polowy 11 Dywizji Piechoty***
2. 1945
3. 60 j.a.; 0,37 mb
4. *Aktotwórcy:*
Sąd Polowy 11 DP

Rodzaje akt:

- akta sądowe dotyczące osób represjonowanych z motywów politycznych
 - akta administracyjne (rejestr skazanych, korespondencja, okólniki, sprawy personalne, sprawozdania, zarządzenia i rozkazy)
 - materiały ewidencyjne (repertorium)
5. J. polski, j. rosyjski
 6. Spis zdawczo-odbiorczy
-

* Akta użyzione przez CAW w Warszawie

903.

1. **Sąd Polowy 12 Dywizji Piechoty**
2. 1945
3. 34 j.a.; 0,19 mb
4. *Aktotwórcy:*
Sąd Polowy 12 DP

Rodzaje akt:

- akta sądowe dotyczące osób represjonowanych z motywów politycznych
 - akta administracyjne (okólniki, zarządzenia, korespondencja, sprawy personalne, sprawozdania)
5. J. polski
 6. Spis zdawczo-odbiorczy

* Akta użyzione przez CAW w Warszawie

904.

1. **Sąd Polowy 13 Dywizji Piechoty***
2. 1945
3. 70 j.a.; 1,32 mb
4. *Aktotwórcy:*
Sąd Polowy 13 DP

Rodzaje akt:

- akta sądowe dotyczące osób represjonowanych z motywów politycznych
 - akta administracyjne (korespondencja, odpisy wyroków, okólniki, rejestr skazanych, sprawy personalne, sprawozdania, zarządzenia i rozkazy)
 - materiały ewidencyjne (skorowidz)
5. J. polski
 6. Spis zdawczo-odbiorczy

* Akta użyzione przez CAW w Warszawie

905.

1. **Sąd Polowy 14 Dywizji Piechoty***
2. 1945
3. 53 j.a.; 0,36 mb
4. *Aktotwórcy:*
Sąd Polowy 14 DP

Rodzaje akt:

- akta sądowe dotyczące osób represjonowanych z motywów politycznych
 - akta administracyjne (sprawozdania, korespondencja, rozkazy, sprawy dyslokacyjne)
5. J. polski
 6. Spis zdawczo-odbiorczy

* Akta użyzione przez CAW w Warszawie

906.

1. **Sąd Polowy 15 Dywizji Piechoty***
2. 1945
3. 48 j.a.; 0,26 mb
4. *Aktotwórcy:*
Sąd Polowy 15 DP

Rodzaje akt:

- akta sądowe dotyczące osób represjonowanych z motywów politycznych
- materiały ewidencyjne (repertorium)

5. J. polski
6. Spis zdawczo-odbiorczy

* Akta użyzione przez CAW w Warszawie

907.

1. **Sąd Polowy 16 Dywizji Piechoty***
2. 1945
3. 64 j.a.; 0,43 mb
4. *Aktotwórcy:*
Sąd Polowy 16 DP

Rodzaje akt:

- akta sądowe dotyczące osób represjonowanych z motywów politycznych
- akta administracyjne (korespondencja, sprawy personalne, okólniki, sprawozdania, książka rozkazów)

5. J. polski
6. Spis zdawczo-odbiorczy

* Akta użyzione przez CAW w Warszawie

908.

1. **Sąd Polowy 17 Dywizji Piechoty***
2. 1945
3. 26 j.a.; 0,24 mb
4. *Aktotwórcy:*
Sąd Polowy 17 DP

Rodzaje akt:

- akta sądowe dotyczące osób represjonowanych z motywów politycznych
- materiały ewidencyjne (repertorium, skorowidz)

5. J. polski, j. rosyjski
6. Spis zdawczo-odbiorczy

* Akta użyzione przez CAW w Warszawie

909.

1. **Sąd Polowy 18 Dywizji Piechoty***
2. 1945
3. 22 j.a.; 0,14 mb
4. *Aktotwórcy:*
Sąd Polowy 18 DP

Rodzaje akt:

- akta sądowe dotyczące osób represjonowanych z motywów politycznych
 - materiały ewidencyjne (repertorium, skorowidz)
5. J. polski
 6. Spis zdawczo-odbiorczy

* Akta użyczone przez CAW w Warszawie

910.

1. **Sąd Wojsk Lotniczych Poznań-Warszawa***
2. 1947–1990 [1995]
3. 145 j.a.; 4,4 mb
4. *Aktotwórcy:*
Sąd Wojsk Lotniczych Poznań-Warszawa

Rodzaje akt:

- akta sądowe dotyczące osób represjonowanych z motywów politycznych
5. J. polski
 6. Spis zdawczo-odbiorczy

* Akta użyczone przez Archiwum Wojsk Lotniczych i Obrony Powietrznej w Modlinie

911.

1. **Wojskowa Prokuratura Dowództwa Korpusu Bezpieczeństwa Wewnętrznego w Warszawie***
2. [1945] 1946–1948 [1953]
3. 947 j.a.; 4,31 mb
4. *Aktotwórcy:*
Wojskowa Prokuratura KBW w Warszawie (1945–1946), Wojskowa Prokuratura Dowództwa KBW w Warszawie (1946–1948 [1953])

Rodzaje akt:

- akta prokuratorskie dotyczące osób represjonowanych z motywów politycznych
 - akta administracyjne (wyciągi z repertoriów, sprawy gospodarcze i personalne, sprawozdania, plany pracy, wykazy statystyczne, korespondencja, rozkazy, dziennik rozkazów, książka archiwalna, księga depozytów)
 - materiały ewidencyjne (repertoria, skorowidze, wyciągi z repertorium)
5. J. polski, j. rosyjski
 6. Spisy zdawczo-odbiorcze

* Akta użyczone przez CAW w Warszawie i AWL w Warszawie

912.

1. **Wojskowa Prokuratura Garnizonowa w Białymstoku***
2. 1944–1956
3. 56 j.a.; 1,53 mb
4. *Aktotwórcy:*
WPG w Białymstoku

Rodzaje akt:

- akta prokuratorskie dotyczące osób represjonowanych z motywów politycznych
 - akta administracyjne (obsada personalna, procedury sądowe, kontrole więzień, wykazy, zarządzenia, okólniki, rozkazy dzienne, sądowe, ewidencja aresztowanych, dowodów, listy gończe, meldunki)
 - materiały ewidencyjne (repertoria, skorowidze)
5. J. polski, j. rosyjski
 6. Spisy zdawczo-odbiorcze

* Akta użyzione przez CAW w Warszawie

913.

1. **Wojskowa Prokuratura Garnizonowa w Chełmie Lubelskim***
2. [1943] 1945–1957
3. 14 j.a.; 0,06 mb
4. *Aktotwórcy:*
WPG w Chełmie Lubelskim

Rodzaje akt:

- akta prokuratorskie dotyczące osób represjonowanych z motywów politycznych
5. J. polski
 6. Spis zdawczo-odbiorczy

* Akta użyzione przez CAW w Warszawie

914.

1. **Wojskowa Prokuratura Garnizonowa w Elblągu***
2. 1981–1983
3. 16 j.a.; 0,15 mb
4. *Aktotwórcy:*
WPG w Elblągu

Rodzaje akt:

- akta prokuratorskie dotyczące osób represjonowanych z motywów politycznych
 - akta administracyjne (dokumenty związane z przygotowaniem, wprowadzeniem oraz realizacją przedsięwzięć stanu wojennego w Polsce)
5. J. polski
 6. Spis zdawczo-odbiorczy

* Akta użyzione przez Filię nr 1 AWL w Toruniu

915.

1. **Wojskowa Prokuratura Garnizonowa w Katowicach***
2. 1945–1954
3. 3 029 j.a.; 5,7 mb
4. *Aktotwórcy:*
WPG w Katowicach

Rodzaje akt:

- akta prokuratorskie dotyczące osób represjonowanych z motywów politycznych
 - materiały ewidencyjne (repertorium)
5. J. polski
 6. Spisy zdawczo-odbiorcze

* Akta użyczone przez CAW w Warszawie

916.

1. **Wojskowa Prokuratura Garnizonowa w Kielcach***
2. 1945–1956
3. 783 j.a.; 2,5 mb
4. *Aktotwórcy:*
WPG w Kielcach

Rodzaje akt:

- akta prokuratorskie dotyczące osób represjonowanych z motywów politycznych
 - akta administracyjne (sprawy personalne, rozkazy, zarządzenia, sprawozdania, korespondencja, nadzór prokuratorski, korespondencja ogólna)
 - materiały ewidencyjne (repertoria, skorowidz)
5. J. polski
 6. Spis zdawczo-odbiorczy

* Akta użyczone przez CAW w Warszawie

917.

1. **Wojskowa Prokuratura Garnizonowa w Koszalinie***
2. 1982–1990
3. 35 j.a.; 0,22 mb
4. *Aktotwórcy:*
WPG w Koszalinie

Rodzaje akt:

- akta prokuratorskie dotyczące osób represjonowanych z motywów politycznych
5. J. polski
 6. Spis zdawczo-odbiorczy

* Akta użyczone przez Filię nr I AWL w Toruniu

918.

1. **Wojskowa Prokuratura Garnizonowa w Krakowie***
2. 1945–1947
3. 344 j.a.; 1 mb
4. *Aktotwórcy:*
WPG w Krakowie

Rodzaje akt:

– akta prokuratorskie dotyczące osób represjonowanych z motywów politycznych

5. J. polski
6. Spis zdawczo-odbiorczy

* Akta użyzione przez CAW w Warszawie

919.

1. **Wojskowa Prokuratura Garnizonowa w Lublinie***
2. 1944–1949
3. 46 j.a.; 0,22 mb
4. *Aktotwórcy:*
WPG w Lublinie

Rodzaje akt:

– akta prokuratorskie dotyczące osób represjonowanych z motywów politycznych
– akta administracyjne (księga ewidencji aresztowanych, sprawy personalne)

5. J. polski, j. rosyjski
6. Spis zdawczo-odbiorczy

* Akta użyzione przez CAW w Warszawie

920.

1. **Wojskowa Prokuratura Garnizonowa w Łodzi***
2. 1945–1982
3. 2 619 j.a.; 6 mb
4. *Aktotwórcy:*
WPG w Łodzi

Rodzaje akt:

– akta prokuratorskie dotyczące osób represjonowanych z motywów politycznych
– akta administracyjne (sprawy personalne, dokumenty dotyczące stanu wojennego)
– materiały ewidencyjne (repertorium)

5. J. polski
6. Spisy zdawczo-odbiorcze

* Akta użyzione przez CAW w Warszawie i Filii nr 1 AWL w Toruniu

921.

1. **Wojskowa Prokuratura Garnizonowa w Modlinie***
2. 1945–1957
3. 377 j.a.; 1,26 mb
4. *Aktotwórcy:*
WPG w Modlinie

Rodzaje akt:

- akta prokuratorskie dotyczące osób represjonowanych z motywów politycznych
 - akta administracyjne (korespondencja, rozkazy i zarządzenia Departamentu Służby Sprawiedliwości MON, Naczelne Dowództwo WP, sprawozdania, okólniki, wykaz listów gończych)
 - materiały ewidencyjne (repertoria, skorowidze)
5. J. polski
 6. Spisy zdawczo-odbiorcze

* Akta użyczone przez CAW w Warszawie i AWL w Warszawie

922.

1. **Wojskowa Prokuratura Garnizonowa w Przemyślu***
2. [1944] 1945–1955
3. 2 575 j.a.; 5,9 mb
4. *Aktotwórcy:*
WPG w Przemyślu

Rodzaje akt:

- akta prokuratorskie dotyczące osób represjonowanych z motywów politycznych
 - akta administracyjne (organizacja pracy, sprawy personalne, dyscyplinarne i gospodarcze, kontrole jednostek podległych, rozkazy personalne i zarządzenia, wykaz imienny obsady personalnej, sprawozdania, meldunki)
 - materiały ewidencyjne (repertorium)
5. J. polski
 6. Spisy zdawczo-odbiorcze

* Akta użyczone przez CAW w Warszawie

923.

1. **Wojskowa Prokuratura Garnizonowa w Rzeszowie**
2. 1944–1954
3. 2 272 j.a.; 6,11 mb
4. *Aktotwórcy:*
WPG w Rzeszowie

Rodzaje akt:

- akta prokuratorskie dotyczące osób represjonowanych z motywów politycznych
- akta administracyjne (organizacja pracy, sprawy personalne, dyscyplinarne i gospodarcze, rozkazy i zarządzenia, plany pracy, wykazy oficerów śledczych i więźniów)
- materiały ewidencyjne (repertorium)

5. J. polski, j. rosyjski
6. Spisy zdawczo-odbiorcze

* Akta użyte przez CAW w Warszawie

924.

1. **Wojskowa Prokuratura Garnizonowa w Siedlcach***
2. 1945–1946
3. 735 j.a.; 1,70 mb
4. *Aktotwórcy:*
WPG w Siedlcach

Rodzaje akt:

- akta prokuratorskie dotyczące osób represjonowanych z motywów politycznych
 - akta administracyjne (rozkazy i zarządzenia, wykaz spraw)
5. J. polski
 6. Spisy zdawczo-odbiorcze

* Akta użyte przez CAW w Warszawie

925.

1. **Wojskowa Prokuratura Garnizonowa w Szczecinie***
2. 1981–1990
3. 242 j.a.; 1,25 mb
4. *Aktotwórcy:*
WPG w Szczecinie

Rodzaje akt:

- akta prokuratorskie dotyczące osób represjonowanych z motywów politycznych
 - akta administracyjne (materiały dotyczące stanu wojennego)
5. J. polski
 6. Spis zdawczo-odbiorczy

* Akta użyte przez Filię nr 1 AWL w Toruniu

926.

1. **Wojskowa Prokuratura Garnizonowa w Warszawie***
2. 1944–1990 [2006]
3. 3 222 j.a.; 20 mb
4. *Aktotwórcy:*
WPG w Warszawie

Rodzaje akt:

- akta prokuratorskie dotyczące osób represjonowanych z motywów politycznych
- akta administracyjne (rozkazy, zarządzenia, wykazy listów gończych, sprawozdania, akta osobowe pracowników, księgi ewidencyjne szeregowych, sprawy gospodarcze, finansowe, książki archiwalne, dziennik korespondencji ogólnej, skorowidz do dziennika korespondencyjnego, rejestr spraw w postępowaniu śledczym, wykaz listów gończych)
- materiały ewidencyjne (repertoria)

5. J. polski, j. niemiecki
6. Spisy zdawczo-odbiorcze

* Akta użyte przez CAW w Warszawie, AWL w Warszawie, Archiwum Państwowe m.st. Warszawy w Warszawie i Wojskową Prokuraturę Garnizonową w Warszawie

927.

1. **Wojskowa Prokuratura Okręgowa nr I w Warszawie***
2. 1945–1990 [2005]
3. 3770 j.a.; 30 mb
4. *Aktotwórcy:*
WPO nr I w Warszawie

Rodzaje akt:

- akta prokuratorskie dotyczące osób represjonowanych z motywów politycznych
- akta administracyjne (księgi ewidencji czynności z zakresu przestrzegania prawa i działalności profilaktycznej, sprawozdania statystyczne, plany pracy, korespondencja, analizy postępowań przygotowawczych, zarządzenia, rozkazy, pisma okólne, sprawy personalne i szkoleniowe)
- materiały ewidencyjne (repertoria, skorowidze)

5. J. polski
6. Spisy zdawczo-odbiorcze

* Akta w części użyte przez CAW w Warszawie i AWL w Warszawie

928.

1. **Wojskowa Prokuratura Okręgowa nr II Pomorze w Toruniu/Bydgoszczy***
2. 1945–1983
3. 1580 j.a.; 5,2 mb
4. *Aktotwórcy:*
WPO nr II Pomorze w Toruniu/Bydgoszczy

Rodzaje akt:

- akta prokuratorskie dotyczące osób represjonowanych z motywów politycznych
- akta administracyjne (zarządzenia POW, sprawy personalne, korespondencja, rozkazy tajne, raporty tajne, sprawozdania i wykazy statystyczne, dzienniki personalne, informacje, pisma okólne z MON, NPW, własne pisma dotyczące stanu wojennego)
- materiały ewidencyjne (repertorium, skorowidz)

5. J. polski
6. Spisy zdawczo-odbiorcze

* Akta użyte przez CAW w Warszawie i Filię nr 1 AWL w Toruniu

929.

1. **Wojskowa Prokuratura Okręgowa nr III w Poznaniu***
2. 1945–1949 [1955]
3. 2080 j.a.; 6,1 mb
4. *Aktotwórcy:*
WPO nr III w Poznaniu

Rodzaje akt:

- akta prokuratorskie dotyczące osób represjonowanych z motywów politycznych
- akta administracyjne (rozkazy i zarządzenia, okólniki, sprawozdania, sprawy personalne, korespondencja)
- materiały ewidencyjne (repertoria, skorowidze)

5. J. polski
 6. Spisy zdawczo-odbiorcze
-

* Akta użyzione przez CAW w Warszawie

930.

1. **Wojskowa Prokuratura Okręgowa nr IV we Wrocławiu***
2. [1944] 1945–1959
3. 65 j.a.; 0,27 mb
4. *Aktotwórcy:*
WPO nr IV we Wrocławiu

Rodzaje akt:

- akta prokuratorskie dotyczące osób represjonowanych z motywów politycznych
- akta administracyjne (korespondencja w sprawach karnych, korespondencja, pisma i okólniki, sprawozdania statystyczne i opisowe, sprawy gospodarcze, korespondencja z podległymi jednostkami)

5. J. polski
 6. Spisy zdawczo-odbiorcze
-

* Akta użyzione przez CAW w Warszawie

931.

1. **Wojskowa Prokuratura Okręgowa nr V w Krakowie***
2. 1945–1952
3. 650 j.a.; 2,16 mb
4. *Aktotwórcy:*
WPO nr V w Krakowie

Rodzaje akt:

- akta prokuratorskie dotyczące osób represjonowanych z motywów politycznych
- akta administracyjne (rozkazy wewnętrzne, odpisy wyroków, wyciągi z rozpraw sądowych)
- materiały ewidencyjne (repertorium, skorowidz)

5. J. polski
 6. Spisy zdawczo-odbiorcze
-

* Akta użyzione przez CAW w Warszawie

932.

1. **Wojskowa Prokuratura Okręgowa nr VI w Łodzi***
2. [1944] 1945–1946
3. 41 j.a.; 0,7 mb

4. *Aktotwórcy:*
WPO nr VI w Łodzi

Rodzaje akt:

- akta prokuratorskie dotyczące osób represjonowanych z motywów politycznych
 - akta administracyjne (sprawozdania, instrukcje, zarządzenia i rozkazy, korespondencja, sprawy administracyjne, sprawy personalne)
 - materiały ewidencyjne (repertorium, skorowidz)
5. J. polski
6. Spisy zdawczo-odbiorcze
-

* Akta użyczone przez CAW w Warszawie

933.

1. **Wojskowa Prokuratura Okręgowa nr VII w Lublinie***
2. [1944] 1945–1949 [1957]
3. 100 j.a.; 0,33 mb
4. *Aktotwórcy:*
WPO nr VII w Lublinie

Rodzaje akt:

- akta prokuratorskie dotyczące osób represjonowanych z motywów politycznych
 - akta administracyjne (korespondencja)
5. J. polski, j. rosyjski
6. Spis zdawczo-odbiorczy
-

* Akta użyczone przez CAW w Warszawie

934.

1. **Wojskowa Prokuratura Polskich Kolei Państwowych w Warszawie***
2. 1945–1949
3. 43 j.a.; 1,05 mb
4. *Aktotwórcy:*
Wojskowa Prokuratura PKP w Warszawie

Rodzaje akt:

- materiały ewidencyjne (repertoria, skorowidze)
5. J. polski
6. Spis zdawczo-odbiorczy
-

* Akta użyczone przez Archiwum Państwowe m.st. Warszawy w Warszawie

935.

1. **Wojskowa Prokuratura Rejonowa w Białymstoku***
2. [1944] 1946–1955 [1957]
3. 767 j.a.; 2,69 mb
4. *Aktotwórcy:*
WPR w Białymstoku

Rodzaje akt:

- akta prokuratorskie dotyczące osób represjonowanych z motywów politycznych (akta nadzoru, akta wykonania kar)
- materiały ewidencyjne (repertoria, skorowidze)

5. J. polski

6. Spisy zdawczo-odbiorcze

* Akta użyzione przez CAW w Warszawie i AWL w Warszawie

936.

1. **Wojskowa Prokuratura Rejonowa w Katowicach***

2. [1945] 1946–1947

3. 49 j.a.; 0,7 mb

4. *Aktotwórcy:*

WPR w Katowicach

Rodzaje akt:

- akta prokuratorskie dotyczące osób represjonowanych z motywów politycznych
- akta administracyjne (sprawozdania z kontroli, korespondencja, meldunki i rozkazy o ukaraniu oficerów, repertorium korespondencji tajnej i ściśle tajnej, zarządzenie, okólniki)
- materiały ewidencyjne (repertoria)

5. J. polski

6. Spis zdawczo-odbiorczy

* Akta użyzione przez CAW w Warszawie

937.

1. **Wojskowa Prokuratura Rejonowa w Kielcach**

2. 1950–1951

3. 1 j.a.; 0,01 mb

4. *Aktotwórcy:*

WPR w Kielcach

Rodzaje akt:

- akta prokuratorskie dotyczące osób represjonowanych z motywów politycznych

5. J. polski

6. Inwentarz elektroniczny

938.

1. **Wojskowa Prokuratura Rejonowa w Krakowie***

2. 1949–1955

3. 29 j.a.; 0,15 mb

4. *Aktotwórcy:*

WPR w Krakowie

Rodzaje akt:

– akta prokuratorskie dotyczące osób represjonowanych z motywów politycznych (akta nadzoru, akta wykonania wyroku)

5. J. polski

6. Spis zdawczo-odbiorczy

* Akta użyczone przez AWL w Warszawie

939.

1. **Wojskowa Prokuratura Rejonowa w Lublinie***

2. 1951–1955

3. 12 j.a.; 0,08 mb

4. *Aktotwórcy:*

WPR w Lublinie

Rodzaje akt:

– akta prokuratorskie dotyczące osób represjonowanych z motywów politycznych (akta wykonania wyroku)

5. J. polski

6. Spisy zdawczo-odbiorcze

* Akta użyczone przez AWL w Warszawie

940.

1. **Wojskowa Prokuratura Rejonowa w Lublinie – Ekspozytura w Chełmie***

2. 1949–1955 [1958]

3. 18 j.a.; 0,26 mb

4. *Aktotwórcy:*

WPR w Lublinie – Ekspozytura w Chełmie

Rodzaje akt:

– akta administracyjne (rozkazy i zarządzenia, dziennik pism, książka raportów dziennych, księga rozkazów dziennych)

5. J. polski

6. Spisy zdawczo-odbiorcze

* Akta użyczone przez AWL w Warszawie

941.

1. **Wojskowa Prokuratura Rejonowa w Łodzi***

2. 1946–1949

3. 510 j.a.; 1 mb

4. *Aktotwórcy:*

WPR w Łodzi

Rodzaje akt:

– akta prokuratorskie dotyczące osób represjonowanych z motywów politycznych (akta spraw karnych i umorzonych)

– materiały ewidencyjne (repertorium, skorowidz)

5. J. polski
6. Spis zdawczo-odbiorczy

* Akta użyzione przez CAW w Warszawie

942.

1. **Wojskowa Prokuratura Rejonowa w Rzeszowie***
2. 1950–1955 [1956]
3. 5 j.a.; 0,04 mb
4. *Aktotwórcy:*
WPR w Rzeszowie

Rodzaje akt:

– akta prokuratorskie dotyczące osób represjonowanych z motywów politycznych (akta nadzoru)

5. J. polski
6. Spisy zdawczo-odbiorcze

* Akta użyzione przez AWL w Warszawie

943.

1. **Wojskowa Prokuratura Rejonowa w Rzeszowie – Ekspozytura w Krośnie***
2. 1949–1951
3. 5 j.a.; 0,04 mb
4. *Aktotwórcy:*
WPR w Rzeszowie – Ekspozytura w Krośnie

Rodzaje akt:

– materiały ewidencyjne (repertoria)

5. J. polski
6. Spis zdawczo-odbiorczy

* Akta użyzione przez AWL w Warszawie

944.

1. **Wojskowa Prokuratura Rejonowa w Szczecinie***
2. 1952
3. 1 j.a.; 0,01 mb
4. *Aktotwórcy:*
WPR w Szczecinie

Rodzaje akt:

– akta prokuratorskie dotyczące osób represjonowanych z motywów politycznych

5. J. polski
6. Spis zdawczo-odbiorczy

* Akta użyzione przez AWL w Warszawie

945.

1. **Wojskowa Prokuratura Rejonowa w Warszawie***

2. 1946–1955 [1957]

3. 53 j.a.; 1,04 mb

4. *Aktotwórcy:*

WPR w Warszawie

Rodzaje akt:

- akta prokuratorskie dotyczące osób represjonowanych z motywów politycznych
- akta administracyjne (dziennik rozkazów MON, sprawy personalne, wykazy statystyczne)
- materiały ewidencyjne (repertorium, skorowidz)

5. J. polski

6. Spisy zdawczo-odbiorcze

* Akta użyczone przez AWL w Warszawie

946.

1. **Wojskowa Prokuratura Rejonowa we Wrocławiu**

2. 1946–1951

3. 2 j.a.; 0,02 mb

4. *Aktotwórcy:*

WPR we Wrocławiu

Rodzaje akt:

- akta prokuratorskie dotyczące osób współpracujących z okupantem niemieckim
- akta prokuratorskie dotyczące osób represjonowanych z motywów politycznych

5. J. polski

6. Inwentarz elektroniczny

947.

1. **Wojskowy Sąd Garnizonowy w Białymstoku***

2. 1944–1945

3. 145 j.a.; 1,33 mb

4. *Aktotwórcy:*

WSG w Białymstoku

Rodzaje akt:

- akta sądowe dotyczące osób represjonowanych z motywów politycznych
- akta administracyjne (gospodarka materiałowo-techniczna, sprawy kadrowe, rozkazy, okólniki, zarządzenia, wnioski awansowe, rejestry wyroków)

5. J. polski, j. rosyjski

6. Spisy zdawczo-odbiorcze

* Akta użyczone przez CAW w Warszawie

948.**1. Wojskowy Sąd Garnizonowy w Chełmie***

2. 1945
3. 748 j.a.; 4,3 mb
4. *Aktotwórcy:*
WSG w Chełmie

Rodzaje akt:

- akta administracyjne (obsada kadrowa, zasady prawne, rozkazy dzienne, zarządzenia, sprawozdania, korespondencja, procedura sądowa i kancelaryjna, rejestry wyroków, odpisy wyroków i postanowień sądowych)
 - materiały ewidencyjne (repertorium, skorowidz)
5. J. polski
 6. Spisy zdawczo-odbiorcze
-

* Akta użyzione przez CAW w Warszawie

949.**1. Wojskowy Sąd Garnizonowy w Katowicach***

2. 1945
3. 155 j.a.; 1,16 mb
4. *Aktotwórcy:*
WSG w Katowicach

Rodzaje akt:

- akta sądowe dotyczące osób represjonowanych z motywów politycznych
 - materiały ewidencyjne (repertorium, skorowidz)
5. J. polski
 6. Spisy zdawczo-odbiorcze
-

* Akta użyzione przez CAW w Warszawie

950.**1. Wojskowy Sąd Garnizonowy w Kielcach***

2. 1945–1952
3. 261 j.a.; 0,92 mb
4. *Aktotwórcy:*
WSG w Kielcach

Rodzaje akt:

- akta sądowe dotyczące osób represjonowanych z motywów politycznych
5. J. polski
 6. Spisy zdawczo-odbiorcze
-

* Akta użyzione przez CAW w Warszawie

951.

1. **Wojskowy Sąd Garnizonowy w Lublinie***

2. 1944–1946
3. 427 j.a.; 4,55 mb
4. *Aktotwórcy:*
WSG w Lublinie

Rodzaje akt:

- akta sądowe dotyczące osób represjonowanych z motywów politycznych
 - akta administracyjne (sprawy organizacyjne i personalne, rozkazy i zarządzenia NDWP, odpisy wyroków, decyzje)
5. J. polski, j. rosyjski
 6. Spisy zdawczo-odbiorcze

* Akta użyzione przez CAW w Warszawie

952.

1. **Wojskowy Sąd Garnizonowy w Modlinie***

2. 1945
3. 79 j.a.; 0,5 mb
4. *Aktotwórcy:*
WSG w Modlinie

Rodzaje akt:

- akta sądowe dotyczące osób represjonowanych z motywów politycznych
 - akta administracyjne (skorowidz do księgi archiwalnej, rejestr wyroków, teczki odpisów wyroków, teczki odpisów postanowień)
 - materiały ewidencyjne (repertorium, skorowidz)
5. J. polski
 6. Spisy zdawczo-odbiorcze

* Akta użyzione przez CAW w Warszawie i AWL w Warszawie

953.

1. **Wojskowy Sąd Garnizonowy w Poznaniu***

2. 1974–1990 [1992]
3. 40 j.a.; 1,2 mb
4. *Aktotwórcy:*
WSG w Poznaniu

Rodzaje akt:

- akta sądowe dotyczące osób represjonowanych z motywów politycznych
5. J. polski
 6. Spis zdawczo-odbiorczy

* Akta użyzione przez Archiwum Wojsk Lotniczych i Obrony Powietrznej w Modlinie

954.

1. **Wojskowy Sąd Garnizonowy w Przemyślu***
2. [1944] 1945
3. 529 j.a.; 3,5 mb
4. *Aktotwórcy:*
WSG w Przemyślu

Rodzaje akt:

- akta administracyjne (organizacja, procedury, zasady prawne i kancelaryjne, sprawozdawczość, etaty, rozkazy i zarządzenia)
 - materiały ewidencyjne (repertorium, skorowidz)
5. J. polski, j. rosyjski
 6. Spisy zdawczo-odbiorcze

* Akta użyzione przez CAW w Warszawie

955.

1. **Wojskowy Sąd Garnizonowy w Rzeszowie***
2. 1944–1945
3. 422 j.a.; 3,4 mb
4. *Aktotwórcy:*
WSG w Rzeszowie

Rodzaje akt:

- akta prokuratorskie dotyczące osób represjonowanych z motywów politycznych
 - akta administracyjne (rejestr wyroków, ewidencja dowodów, ustawodawstwo wojskowe, procedura sądowa, sprawy kadrowe i gospodarcze, sprawozdawczość, orzeczenia, instrukcje, zarządzenia, okólniki, rozkazy okolicznościowe i personalne)
 - materiały ewidencyjne (repertorium, skorowidz)
5. J. polski, j. rosyjski
 6. Spisy zdawczo-odbiorcze

* Akta użyzione przez CAW w Warszawie

956.

1. **Wojskowy Sąd Garnizonowy w Siedlcach***
2. 1945
3. 266 j.a.; 1,33 mb
4. *Aktotwórcy:*
WSG w Siedlcach

Rodzaje akt:

- akta sądowe dotyczące osób represjonowanych z motywów politycznych
 - materiały ewidencyjne (repertorium, skorowidze)
5. J. polski
 6. Spis zdawczo-odbiorczy

* Akta użyzione przez CAW w Warszawie

957.

1. **Wojskowy Sąd Garnizonowy w Warszawie***
2. 1945–1990 [1998]
3. 395 j.a.; 5,59 mb
4. *Aktotwórcy:*
WSG w Warszawie

Rodzaje akt:

- akta sądowe dotyczące osób represjonowanych z motywów politycznych
 - akta administracyjne (teczki osobowe pracowników cywilnych, rozkazy i zarządzenia, statystyka, korespondencja, ewidencja oficerów, okólniki)
 - materiały ewidencyjne (repertorium, skorowidz)
5. J. polski
 6. Spisy zdawczo-odbiorcze

* Akta użyczone przez CAW w Warszawie, AWL w Warszawie i Archiwum Państwowe m.st. Warszawy w Warszawie

958.

1. **Wojskowy Sąd Korpusu Bezpieczeństwa Wewnętrznego w Warszawie***
2. 1945
3. 201 j.a.; 1,76 mb
4. *Aktotwórcy:*
Wojskowy Sąd KBW w Warszawie

Rodzaje akt:

- akta administracyjne (rozkazy i zarządzenia, statystyka, korespondencja, sprawy gospodarcze, sprawy osobowe)
 - materiały ewidencyjne (repertorium, skorowidz)
5. J. polski
 6. Spisy zdawczo-odbiorcze

* Akta użyczone przez CAW w Warszawie i AWL w Warszawie

959.

1. **Wojskowy Sąd Marynarki Wojennej w Gdyni***
2. 1945
3. 115 j.a.; 1 mb
4. *Aktotwórcy:*
Wojskowy Sąd Marynarki Wojennej w Gdyni

Rodzaje akt:

- akta sądowe dotyczące osób represjonowanych z motywów politycznych
 - akta administracyjne (rozkazy, okólniki, sprawozdania, korespondencja, odpisy wyroków)
5. J. polski
 6. Spis zdawczo-odbiorczy

* Akta użyczone przez CAW w Warszawie

960.

1. **Wojskowy Sąd Okręgowy nr I w Warszawie***
2. 1945–1990 [2005]
3. 9 891 j.a.; 131,2 mb
4. *Aktotwórcy:*
WSO nr I w Warszawie

Rodzaje akt:

- akta sądowe dotyczące osób represjonowanych z motywów politycznych
 - akta administracyjne (skorowidz archiwalny, rozkazy, zarządzenia NSW, okólniki, sprawozdania, meldunki, wykazy statystyczne, dzienniki korespondencyjne, repertoria archiwalne ogólne, rejestr wyroków)
 - materiały ewidencyjne (repertoria, skorowidze)
5. J. polski, j. rosyjski
 6. Spisy zdawczo-odbiorcze

* Akta w części użyczone przez CAW w Warszawie, AWL w Warszawie i Archiwum Państwowe m.st. Warszawy w Warszawie

961.

1. **Wojskowy Sąd Okręgowy nr II Pomorze w Toruniu/Bydgoszczy***
2. 1945
3. 184 j.a.; 1,7 mb
4. *Aktotwórcy:*
WSO nr II Pomorze w Toruniu/Bydgoszczy

Rodzaje akt:

- akta sądowe dotyczące osób represjonowanych z motywów politycznych
 - akta administracyjne (rozkazy, zarządzenia, rejestr wyroków, okólniki, sprawozdania, sprawy personalne, korespondencja)
 - materiały ewidencyjne (repertorium)
5. J. polski
 6. Spis zdawczo-odbiorczy

* Akta użyczone przez CAW w Warszawie

962.

1. **Wojskowy Sąd Okręgowy nr III w Poznaniu***
2. 1945
3. 742 j.a.; 5,5 mb
4. *Aktotwórcy:*
WSO nr III w Poznaniu

Rodzaje akt:

- akta sądowe dotyczące osób represjonowanych z motywów politycznych
 - akta administracyjne (zarządzenia i okólniki, rozkazy, sprawy gospodarcze, ewidencja wypadków, sprawozdania, ewidencja personalna oficerów, korespondencja)
5. J. polski, j. rosyjski
 6. Spisy zdawczo-odbiorcze

* Akta użyczone przez CAW w Warszawie

963.

1. **Wojskowy Sąd Okręgowy nr IV we Wrocławiu***
2. 1945–1956
3. 154 j.a.; 1,97 mb
4. *Aktotwórcy:*
WSO nr IV we Wrocławiu

Rodzaje akt:

- akta sądowe dotyczące osób represjonowanych z motywów politycznych
 - akta administracyjne (sprawozdania i wykazy statystyczne, wykazy żołnierzy odbywających karę, rozkazy i zarządzenia, protesty, odpisy wyroków; rejestr wyroków)
5. J. polski
 6. Spisy zdawczo-odbiorcze

* Akta użyzione przez CAW w Warszawie

964.

1. **Wojskowy Sąd Okręgowy nr V w Krakowie***
2. 1945
3. 488 j.a.; 3,15 mb
4. *Aktotwórcy:*
WSO nr V w Krakowie

Rodzaje akt:

- akta sądowe dotyczące osób represjonowanych z motywów politycznych
 - materiały ewidencyjne (repertorium)
5. J. polski, j. rosyjski
 6. Spisy zdawczo-odbiorcze

* Akta użyzione przez CAW w Warszawie

965.

1. **Wojskowy Sąd Okręgowy nr VI w Łodzi***
2. 1945–1946
3. 917 j.a.; 5,30 mb
4. *Aktotwórcy:*
WSO nr VI w Łodzi

Rodzaje akt:

- akta sądowe dotyczące osób represjonowanych z motywów politycznych
 - akta administracyjne (sprawy personalne, rejestr spraw, rozkazy i zarządzenia, okólniki, korespondencja, rejestr wyroków, protokoły posiedzeń)
 - materiały ewidencyjne (repertorium, skorowidz)
5. J. polski
 6. Spisy zdawczo-odbiorcze

* Akta użyzione przez CAW w Warszawie

966.

1. **Wojskowy Sąd Okręgowy nr VII w Lublinie***
2. 1944–1945
3. 561 j.a.; 4,95 mb
4. *Aktotwórcy:*
WSO nr VII w Lublinie

Rodzaje akt:

- akta sądowe dotyczące osób represjonowanych z motywów politycznych
 - akta administracyjne (kontrolka spraw, odpisy wyroków)
 - materiały ewidencyjne (repertorium, skorowidz)
5. J. polski, j. rosyjski
 6. Spisy zdawczo-odbiorcze

* Akta użyzione przez CAW w Warszawie

967.

1. **Wojskowy Sąd Polskich Kolei Państwowych w Warszawie***
2. 1946–1949 [1952]
3. 41 j.a.; 0,8 mb
4. *Aktotwórcy:*
Wojskowy Sąd PKP

Rodzaje akt:

- akta sądowe dotyczące osób represjonowanych z motywów politycznych
 - akta administracyjne (odpisy wyroków, sprawozdania i wykazy statystyczne)
5. J. polski
 6. Spisy zdawczo-odbiorcze

* Akta użyzione przez CAW w Warszawie i Archiwum Państwowe m.st. Warszawy w Warszawie

968.

1. **Wojskowy Sąd Polskich Kolei Państwowych – Wydział Zamiejscowy w Poznaniu***
2. [1946] 1947
3. 7 j.a.; 0,35 mb
4. *Aktotwórcy:*
Wojskowy Sąd PKP – Wydział Zamiejscowy w Poznaniu

Rodzaje akt:

- akta administracyjne (odpisy wyroków, protokoły posiedzeń)
5. J. polski
 6. Spis zdawczo-odbiorczy

* Akta użyzione przez CAW w Warszawie

969.

1. **Wojskowy Sąd Polskich Kolei Państwowych – Wydział Zamiejscowy we Wrocławiu**
2. 1947–1949

3. 17 j.a.; 0,75 mb
4. *Aktotwórcy:*
Wojskowy Sąd PKP – Wydział Zamiejscowy we Wrocławiu

Rodzaje akt:

– akta administracyjne (odpisy wyroków, protokoły posiedzeń)

5. J. polski
 6. Spis zdawczo-odbiorczy
-

* Akta użyczone przez CAW w Warszawie

970.

1. **Wojskowy Sąd Rejonowy w Katowicach (Stalinogrodzie)***
2. [1945] 1946–1955 [1957]
3. 74 j.a.; 0,4 mb
4. *Aktotwórcy:*
WSR w Katowicach (Stalinogrodzie)

Rodzaje akt:

– akta sądowe dotyczące osób represjonowanych z motywów politycznych
– akta administracyjne (rozkazy, zarządzenie, okólniki, korespondencja, sprawy osobowe, sprawy statystyczne)

5. J. polski
 6. Spis zdawczo-odbiorczy
-

* Akta użyczone przez CAW w Warszawie

971.

1. **Wojskowy Sąd Rejonowy w Warszawie***
2. 1946–1955 [1990]
3. 9329 j.a.; 161,75 mb
4. *Aktotwórcy:*
WSR w Warszawie

Rodzaje akt:

– akta sądowe dotyczące osób represjonowanych z motywów politycznych
– akta administracyjne (etaty, orzecznictwo, nadzór, gospodarka finansowa, organizacja, rozkazy personalne, oficerskie, garnizonowe, zarządzenia, okólniki NSW i NDWP, dyrektywy, sprawozdania, odpisy wyroków, meldunki, korespondencja)
– materiały ewidencyjne (wyciąg z repertorium, skorowidz)

5. J. polski
 6. Spisy zdawczo-odbiorcze
-

* Akta w części użyczone przez AWL w Warszawie i Archiwum Państwowe m.st. Warszawy w Warszawie

972.

1. **Zarząd Sądownictwa Wojskowego***
2. [1944] 1950–1956

3. 314 j.a.; 10,3 mb

4. *Aktotwórcy:*

Wydział Sądownictwa Wojennego NDWP (1944–1945), Departament Służby Sprawiedliwości MON (1946–1950), Zarząd Sądownictwa Wojskowego (1950–1956)

Rodzaje akt:

– akta administracyjne (sprawozdania i wykazy statystyczne, wykazy żołnierzy odbywających karę, sprawozdania opisowe prokuratur i sądów wojskowych, kontrole sądów, organizacja pracy sądownictwa wojskowego, sprawy kadrowe, dyslokacje jednostek sądowych)

5. J. polski

6. Spisy zdawczo-odbiorcze

* Akta użyzione przez CAW w Warszawie

IX. Więziennictwo

973.

1. **Areszt Śledczy w Ostrołęce**

2. 1947–1957

3. 3 j.a.; 0,2 mb

4. *Aktotwórcy:*

Areszt Śledczy w Ostrołęce

Rodzaje akt:

– materiały ewidencyjne (skorowidz, wykazy osób zmarłych i zwolnionych w latach 1948–1957)

5. J. polski

6. Spis zdawczo-odbiorczy

974.

1. **Areszt Śledczy w Warszawie-Białoleka**

2. 1970–1986

3. 682 j.a.; 2,7 mb

4. *Aktotwórcy:*

Areszt Śledczy w Warszawie-Białoleka

Rodzaje akt:

– akta osób osadzonych

– akta osób internowanych

– materiały ewidencyjne (repertoria, książka ruchu skazanych i tymczasowo aresztowanych, książki ruchu internowanych)

5. J. polski

6. Spisy zdawczo-odbiorcze

975.

1. **Areszt Śledczy w Warszawie-Grochów**
2. 1981–1982
3. 35 j.a.; 0,30 mb
4. *Aktotwórcy:*
Areszt Śledczy w Warszawie-Grochów

Rodzaje akt:

- akta osób osadzonych
 - akta osób internowanych
5. J. polski
 6. Spis zdawczo-odbiorczy
-

976.

1. **Areszt Śledczy w Warszawie-Mokotów**
2. [1945] 1967–1988
3. 673 j.a.; 6,65 mb
4. *Aktotwórcy:*
Centralne Więzienie nr 1 w Warszawie-Mokotów (1945–1957), Areszt Śledczy w Warszawie-Mokotów (1967–1988)

Rodzaje akt:

- akta osób internowanych
 - materiały ewidencyjne (repertoria, skorowidze, księgi więzienne)
5. J. polski
 6. Spisy zdawczo-odbiorcze
-

977.

1. **Centralne Więzienie nr 2 w Warszawie-Gęsiówka (Centralne Więzienie – Ośrodek Pracy Gęsiówka)**
2. 1948–1956
3. 48 j.a.; 3 mb
4. *Aktotwórcy:*
Centralne Więzienie nr 2 w Warszawie-Gęsiówka (Centralne Więzienie – Ośrodek Pracy Gęsiówka)

Rodzaje akt:

- materiały ewidencyjne (skorowidze)
5. J. polski
 6. Spis zdawczo-odbiorczy
-

978.

1. **Centralne Więzienie nr 3 w Warszawie-Praga**
2. 1945–1956
3. 29 j.a.; 2,4 mb

4. *Aktotwórcy:*
Centralne Więzienie nr 3 w Warszawie-Praga

Rodzaje akt:

- materiały ewidencyjne (repertoria, skorowidze)
5. J. polski
 6. Spis zdawczo-odbiorczy
-

979.

1. **Centralny Zarząd Zakładów Karnych w Warszawie**

2. [1944] 1970–1989

3. 3455 j.a.; 19,54 mb

4. *Aktotwórcy:*

Departament Więziennictwa MSW ([1944] 1954–1955), Centralny Zarząd Więziennictwa MSW (1955–1956), Centralny Zarząd Więziennictwa Ministerstwa Sprawiedliwości (1956–1969), Centralny Zarząd Zakładów Karnych i Aresztów Śledczych w Warszawie (1969–1970), Centralny Zarząd Zakładów Karnych w Warszawie (1970–1989)

Rodzaje akt:

- akta osób osadzonych
 - akta osób internowanych
 - akta administracyjne (korespondencja dot. współdziałania z MO w zakresie ochrony wewnętrznej, roczne sprawozdania jednostkowe z pracy służb ochrony wewnętrznej, zarządzenia, instrukcje dot. ochrony wewnętrznej, zbiorcze informacje z działalności ochrony wewnętrznej, protokoły lustracji i kontroli wybranych zagadnień służby ochronnej dokonanych przez inspektorów CZZK, analizy i przepisy w sprawie gospodarowania sprzętem uzbrojenia, informacje o stanie porządku i bezpieczeństwa w jednostkach więziennych, raporty i informacje o stanie porządku i bezpieczeństwa w jednostkach, korespondencja dot. zajęć grudniowych w Gdańsku i Szczecinie w 1970 r., protokoły kontroli i meldunki pokontrolne gospodarowania uzbrojeniem, kontrole jednostek OZZK w Rzeszowie, meldunki ze stosowania szczególnych środków bezpieczeństwa i siły fizycznej wobec internowanych w Kwidzynie, instrukcje ochronne, meldunki sytuacyjne o wypadkach nadzwyczajnych, miesięczne i kwartalne informacje, przepisy i wytyczne, biuletyny informacyjne, protokoły wizytacji ośrodków odosobnienia przez MKCK, informacje w sprawie wykonywania internowania)
 - materiały ewidencyjne (repertoria, skorowidze internowanych, skorowidze osób straconych w więzieniach polskich)
5. J. polski
 6. Spisy zdawczo-odbiorcze
-

980.

1. **Więzienie w Grodzisku Mazowieckim**

2. 1947–1957

3. 10 j.a.; 0,7 mb

4. *Aktotwórcy:*

Więzienie w Grodzisku Mazowieckim

Rodzaje akt:

– materiały ewidencyjne (skorowidze)

5. J. polski

6. Spis zdawczo-odbiorczy

981.**1. Zakład Karny w Płocku**

2. 1944–1989 [1997]

3. 11 j.a.; 0,5 mb

4. *Aktotwórcy:*

Zakład Karny w Płocku

Rodzaje akt:

– akta administracyjne (sprawozdania z kontroli, raporty specjalne, zarządzenia, decyzje, instrukcje)

– materiały ewidencyjne (repertoria, skorowidze, wykazy zmarłych lub straconych, księga ruchu tymczasowo aresztowanych, skazanych i ukaranych)

5. J. polski

6. Spis zdawczo-odbiorczy

982.**1. Zakład Karny w Siedlcach**

2. 1944–1956

3. 16 j.a.; 0,5 mb

4. *Aktotwórcy:*

Zakład Karny w Siedlcach

Rodzaje akt:

– materiały ewidencyjne (księgi, spisy i wykazy akt osób skazanych za przestępstwa o charakterze politycznym, wykaz akt skazanych i tymczasowo zwolnionych)

5. J. polski

6. Spis zdawczo-odbiorczy

983.**1. Zakład Karny w Warszawie-Służewcu**

2. 1968–1989

3. 896 j.a.; 4,4 mb

4. *Aktotwórcy:*

Zakład Karny w Warszawie-Służewcu (1968–1975), Oddział Karny przy Ośrodku Pracy Służewiec (1975–1980), Zakład Karny w Warszawie-Służewcu (1980–1989), Oddział Zewnętrzny Zakładu Karnego Warszawa-Służewiec w Grodzisku Mazowieckim (1984–1985)

Rodzaje akt:

– akta osobowe więźniów

- akta administracyjne (zarządzenia dzienne naczelnika aresztu, wyciągi z zarządzeń, rozkazy, rozkazy dzienne, zarządzenia wewnętrzne i organizacyjne, raporty, sprawozdania z kontroli jednostki, meldunki o wykonaniu prac pokontrolnych, plany przeglądu kadrowego funkcjonariuszy, przepisy kancelaryjne i archiwalne, instrukcje wewnętrzne, sprawozdania z postępowań wyjaśniających, analizy problemowe zbiorcze dot. działalności określonego działu, sprawy etatowe działu ochrony)
 - materiały ewidencyjne (repertoria, skorowidze zmarłych lub straconych, księga ruchu tymczasowo aresztowanych, skazanych i ukaranych)
5. J. polski
 6. Spis zdawczo-odbiorczy
-

X. Komisja Badania Zbrodni przeciwko Narodowi Polskiemu

984.

1. Główna Komisja Badania Zbrodni Hitlerowskich w Polsce

2. [1933] 1949–1969

3. 1341 j.a.; 11 mb

4. *Aktotwórcy:*

GKBZN w Polsce ([1933] 1945–1949), GKBZH w Polsce (1949–1969)

Rodzaje akt:

- akta śledztw dot. zbrodni niemieckich
 - akta osobowe (akta personalne pracowników)
 - akta administracyjne (dokumentacja wytworzona i zgromadzona przez Komisję dot. m.in. gromadzenia, wyłączenia i udostępniania materiałów dot. zbrodni niemieckich, współpracy z krajowymi i zagranicznymi instytucjami i urzędami, działalności wydawniczej; zbiory normatywów, sprawy organizacyjne, finansowe, administracyjno-gospodarcze dot. głównej i okręgowych komisji; korespondencja i materiały dot. m.in. ścigania, ekstradycji i karania przestępców wojennych, grabieży mienia polskiego; opracowania dot. m.in. administracji niemieckiej, spraw sądowo-karnych, eksterminacji narodu polskiego, niemieckich więzień i obozów koncentracyjnych, niemieckiej polityki narodowościowej; tłumaczenia, odpisy i wyciągi z oryginalnych dokumentów polskich i niemieckich z okresu 1939–1945, a także z akt powojennych procesów karnych przeciwko zbrodniarzom wojennym, m.in. przed NTN; sesje naukowe, organizacja konkursów, wystaw; sprawozdania oraz plany pracy, kalendaria głównej oraz okręgowych komisji, książki wysyłek, dzienniki ewidencji wykonanych dokumentów, księgi korespondencyjne, dokumentacja dot. kontroli, protokoły wizytacji)
 - ankietyzacja miejsc i faktów zbrodni niemieckich
 - materiały ewidencyjne (repertoria, skorowidz, kartoteki osobowe dot. ofiar terroru niemieckiego, m.in. inteligencji polskiej)
 - materiały inne (wykazy osób ułaskawionych oraz skazanych z dekretu z 31 VIII 1944 r.)
5. J. niemiecki, j. polski, j. rosyjski, j. angielski, j. francuski, j. czeski
 6. Inwentarz kartkowy, spisy zdawczo-odbiorcze
-

985.

1. Komisja do Badania Zbrodni Niemiecko-Hitlerowskich w Oświęcimiu

2. 1945–1946

3. 6 j.a.; 0,05 mb

4. *Aktotwórcy:*

Komisja do Badania Zbrodni Niemiecko-Hitlerowskich w Oświęcimiu

Rodzaje akt:

– akta śledztw dot. zbrodni niemieckich

– akta administracyjne (protokoły posiedzeń Komisji m.in. w sprawie przesłuchania b. więźniów obozu koncentracyjnego w Oświęcimiu, oględzin materiałów dowodowych, stworzenia Muzeum w Oświęcimiu i in., dokumentacja finansowa Komisji, protokoły i opinie biegłych dot. warunków życia więźniów w więzieniach i obozach niemieckich na terenie Francji oraz w obozach koncentracyjnych w Dachau i Oświęcimiu, protokoły zeznań świadków – b. więźniów obozu koncentracyjnego w Oświęcimiu; dokumentacja fotograficzna z wykonywania czynności śledczych przez członków Komisji na terenie byłego obozu koncentracyjnego w Oświęcimiu)

5. J. polski

6. Inwentarz kartkowy

986.

1. Miejska Komisja Badania Zbrodni Niemieckich w Lublinie

2. 1945–1948

3. 45 j.a.; 0,45 mb

4. *Aktotwórcy:*

MKBZN w Lublinie

Rodzaje akt:

– akta śledztw dot. zbrodni niemieckich (dokumentacja dochodzeniowa dot. zbrodni popełnionych w latach 1939–1945, w której znajdują się protokoły zeznań świadków dot. m.in. grobów masowych, obozu koncentracyjnego w Lublinie, niszczenia kultury polskiej, wysiedleń ludności polskiej, miejsc straceń; protokoły oględzin miejsc zbrodni i materiały dowodowe; kwestionariusze dot. obozów, gett, masowych egzekucji oraz masowych grobów na terenie b. woj. lubelskiego)

– akta administracyjne (zarządzenia w sprawie gromadzenia i udostępniania materiałów dot. zbrodni niemieckich)

– materiały ewidencyjne (listy osób zamordowanych przez okupanta oraz listy imienne przestępców wojennych z terenu Lublina sporządzone na podstawie zeznań świadków)

– materiały inne (wycinki prasowe)

5. J. polski, j. rosyjski

6. Inwentarz kartkowy

987.

1. Okręgowa Komisja Badania Zbrodni Hitlerowskich w Bydgoszczy

2. [1939] 1949–1951

3. 86 j.a.; 0,5 mb

4. *Aktotwórcy:*

OKBZN w Bydgoszczy (1945–1949), OKBZH w Bydgoszczy (1949–1951)

Rodzaje akt:

- akta śledztw dot. zbrodni niemieckich (dokumentacja dot. ścigania przestępców wojennych, m.in. korespondencja dot. ekstradycji; odpisy z akt procesów karnych przeciwko przestępcom wojennym; uwierzytelnione kopie, odpisy i tłumaczenia oryginalnych akt niemieckich, m.in. akty oskarżenia przeciwko Polakom, członkom antyhitlerowskiej organizacji Rota działającej w Grudziądzu w latach 1939–1941, odpisy zarządzeń i obwieszczeń antypolskich z lat 1940–1941)
 - akta administracyjne (sprawy organizacyjne m.in. korespondencja w sprawie udostępniania materiałów dot. zbrodni niemieckich, spisy członków Komisji, dzienniki korespondencyjne i in.)
 - ankietyzacja miejsc i faktów zbrodni niemieckich
 - materiały ewidencyjne (spis imienny osób zamordowanych w pow. sępoleńskim; skorowidz alfabetyczny osób wpisanych na niemiecką listę narodową pochowanych w Bydgoszczy, lista tzw. aspołecznych Polaków przeznaczonych do wysiedlenia z Torunia sporządzona przez burmistrza Torunia i złożona do Sądu Wojennego Rzeszy w Berlinie, wykaz spraw sądów specjalnych przeciwko osobom narodowości polskiej i wpisanym na niemiecką listę narodową z terenów rejencji bydgoskiej)
5. J. polski, j. niemiecki, j. angielski
6. Inwentarz kartkowy
-

988.**1. Okręgowa Komisja Badania Zbrodni Hitlerowskich w Gdańsku**

2. [1935] 1950–1965

3. 38 j.a.; 0,33 mb

4. *Aktotwórcy:*

OKBZN w Gdańsku ([1935] 1945–1949), OKBZH w Gdańsku (1950–1965)

Rodzaje akt:

- akta śledztw dot. zbrodni niemieckich
 - akta administracyjne (sprawy organizacyjne m.in. spisy członków Komisji)
 - ankietyzacja miejsc i faktów zbrodni niemieckich
 - materiały ewidencyjne (listy imienne osób rozstrzelanych, wywiezionych do obozów koncentracyjnych, obozów pracy przymusowej z różnych powiatów b. woj. gdańskiego; listy imienne dzieci polskich wywiezionych na teren III Rzeszy w celach germanizacji)
 - materiały inne (wycinki prasowe z gazety „Der Danziger Vorposten”, wykaz dzieł sztuki wywiezionych z Muzeum Gdańskiego)
5. J. polski, j. niemiecki, j. angielski
6. Inwentarz kartkowy
-

989.**1. Okręgowa Komisja Badania Zbrodni Hitlerowskich w Katowicach**

2. [1945] 1949–1974

3. 303 j.a.; 0,95 mb

4. *Aktotwórcy:*

OKBZN w Katowicach (1945–1949), OKBZH w Katowicach (1949–1974)

Rodzaje akt:

- akta śledztw dot. zbrodni niemieckich (dokumentacja dot. poszukiwanych przestępców wojennych oraz wyroków w procesach karnych przeciwko przestępcom wojennym, m.in. w sprawie funkcjonariuszy załogi obozu koncentracyjnego w Oświęcimiu oraz komendanta obozu Rudolfa Hössa)
- akta administracyjne (sprawy organizacyjne, m.in. spisy członków Komisji, opracowania w sprawie b. sędziów i prokuratorów oraz wyroków niemieckich sądów specjalnych)
- ankietyzacja miejsc i faktów zbrodni niemieckich
- materiały inne (materiały prasowe z powojennej prasy polskiej, oryginalna dokumentacja niemiecka oraz odpisy i tłumaczenia oryginalnych dokumentów niemieckich)

5. J. polski, j. niemiecki

6. Inwentarz kartkowy

990.

1. **Okręgowa Komisja Badania Zbrodni Hitlerowskich w Krakowie**

2. [1939] 1950–1951

3. 719 j.a.; 5,5 mb

4. *Aktotwórcy:*

OKBZN w Krakowie ([1939] 1945–1949), OKBZH w Krakowie (1950–1951)

Rodzaje akt:

- akta śledztw dot. zbrodni niemieckich
- akta osobowe (akta personalne członków Komisji)
- akta administracyjne (sprawy organizacyjne, m.in. korespondencja w sprawie gromadzenia i udostępniania materiałów dot. zbrodni niemieckich, sprawy finansowe i in.)
- ankietyzacja miejsc i faktów zbrodni niemieckich
- materiały ewidencyjne (kartoteka funkcjonariuszy załogi obozu koncentracyjnego w Oświęcimiu, kartoteka obywateli francuskich osadzonych w więzieniu karnym we Wrocławiu, skrowidz alfabetyczny obywatelk węgierskich pochodzenia żydowskiego wywiezionych z obozu koncentracyjnego w Płaszowie w sierpniu 1944 r., listy imienne przestępców wojennych)
- materiały inne (zarządzenia władz okupacyjnych dot. ograniczania praw ludności pochodzenia żydowskiego, wykazy, mapy rozmieszczenia oraz plany sytuacyjne niemieckich więzień i obozów na terenie III Rzeszy i krajów okupowanych; wycinki prasowe oraz odpisy z prasy polskiej i zagranicznej, oryginalna dokumentacja z lat 1939–1945, odpisy i tłumaczenia, m.in. materiały dot. interwencji katolickich władz kościelnych u członków rządu GG w sprawie prześladowań ludności polskiej, odpisy, tłumaczenia i opracowania dot. powojennych procesów karnych przeciwko przestępcom wojennym, m.in. z procesu karnego przeciwko załodze obozu koncentracyjnego w Oświęcimiu, materiały z ekshumacji w Krzesławicach, listy więźniów w Zakopanem, tzw. hotel „Palace”)

5. J. polski, j. niemiecki, j. angielski, j. rosyjski, j. jidisz

6. Inwentarz kartkowy

991.

1. **Okręgowa Komisja Badania Zbrodni Hitlerowskich w Poznaniu**
2. [1939] 1950–1957
3. 281 j.a.; 1,5 mb
4. *Aktotwórcy:*
OKBZN w Poznaniu ([1939] 1945–1949), OKBZH w Poznaniu (1950–1957)

Rodzaje akt:

- akta śledztw dot. zbrodni niemieckich (dokumentacja dot. poszukiwania, aresztowania, ekstradycji oraz procesów karnych przeciwko przestępcom wojennym, m.in. dokumentacja dot. procesu karnego przed NTN przeciwko Arturowi Greiserowi b. namiestnikowi III Rzeszy w Kraju Warty)
 - akta administracyjne (sprawy administracyjne i organizacyjne m.in. okólniki oraz instrukcje Ministerstwa Sprawiedliwości odnośnie przeprowadzania czynności śledczych oraz gromadzenia i zabezpieczania materiałów dowodowych, sprawozdania z działalności Komisji, dzienniki korespondencyjne, dokumentacja w sprawie gromadzenia i udostępniania materiałów dot. zbrodni niemieckich, dokumentacja finansowa Komisji)
 - ankietyzacja miejsc i faktów zbrodni niemieckich
 - materiały ewidencyjne (repertoria, wykazy funkcjonariuszy i urzędników niemieckich z terenu b. Kraju Warty, m.in. imienne listy b. sędziów oraz prokuratorów niemieckich sądów specjalnych, listy imienne osób wywiezionych, aresztowanych lub zamordowanych w latach II wojny światowej)
 - materiały inne (karty rejestracyjne poszukiwanych przestępców wojennych z terenu b. Kraju Warty; wycinki prasowe z prasy polskiej i zagranicznej z lat 1939–1946; dowody rzeczowe znalezione na terenie obozu zagłady w Chełmnie nad Nerem, m.in. dowody osobiste, oryginalna dokumentacja niemiecka)
5. J. polski, j. niemiecki, j. angielski
 6. Inwentarz kartkowy
-

992.

1. **Okręgowa Komisja Badania Zbrodni Hitlerowskich w Radomiu**
2. [1939] 1949–1970
3. 177 j.a.; 1,3 mb
4. *Aktotwórcy:*
OKBZN w Radomiu (1945–1949), OKBZH w Radomiu (1949–1970)

Rodzaje akt:

- akta śledztw dot. zbrodni niemieckich (dokumentacja dot. poszukiwania, aresztowania, ekstradycji oraz procesów karnych przeciwko przestępcom wojennym, m.in. dokumentacja procesu karnego przed Sądem Okręgowym w Radomiu przeciwko Herbertowi Böttcherowi – dowódcy SS i policji dystryktu radomskiego)
- akta administracyjne (sprawy administracyjne i organizacyjne, m.in. wytyczne Komisji dot. przeprowadzania czynności śledczych oraz gromadzenia i zabezpieczenia materiałów dowodowych przez ekspozytury Komisji, sprawozdania z działalności Komisji, dzienniki korespondencyjne, dokumentacja w sprawie gromadzenia i udostępniania materiałów dot. zbrodni niemieckich, korespondencja dot. wydawania zaświadczeń osobom represjonowanym)
- ankietyzacja miejsc i faktów zbrodni niemieckich

- materiały ewidencyjne (wykazy funkcjonariuszy i urzędników niemieckich z terenów dystryktu radomskiego, m.in. imienne listy sędziów oraz prokuratorów niemieckich sądów specjalnych; imienne listy osób oskarżonych o przestępstwa wojenne; imienne wykazy osób z dystryktu radomskiego, które zostały wpisane na niemiecką listę narodową; listy imienne osób wywiezionych, aresztowanych lub zamordowanych w latach II wojny światowej sporządzone przez Komisję na podstawie zeznań świadków; listy imienne więźniów osadzonych w niemieckim Zakładzie Karnym w Radomiu w latach 1940–1945, sporządzone na podstawie oryginalnych ksiąg więziennych)
 - materiały inne (wycinki prasowe z prasy powojennej)
5. J. niemiecki, j. polski
 6. Inwentarz kartkowy
-

993.**1. Okręgowa Komisja Badania Zbrodni Hitlerowskich w Warszawie**

2. [1941] 1949–1950
3. 227 j.a.; 1,35 mb
4. *Aktotwórcy:*
OKBZN w Warszawie (1945–1949), OKBZH w Warszawie (1949–1950)

Rodzaje akt:

- akta śledztw dot. zbrodni niemieckich (m.in. dokumentacja dot. poszukiwania, aresztowania i ekstradycji przestępców wojennych)
 - akta administracyjne (sprawy administracyjne i organizacyjne m.in. statut Komisji, protokoły posiedzeń Prezydium Komisji, dzienniki korespondencyjne, korespondencja w sprawie gromadzenia i udostępniania materiałów dot. zbrodni niemieckich oraz wydawania zaświadczeń osobom represjonowanym)
 - ankietyzacja miejsc i faktów zbrodni niemieckich
 - materiały ewidencyjne (listy imienne osób wywiezionych, aresztowanych lub zamordowanych; wykazy funkcjonariuszy niemieckich z dystryktu warszawskiego)
 - materiały inne (wycinki prasowe, oryginalna dokumentacja niemiecka, m.in. zarządzenia starosty miasta Grójec o zakazie zatrudniania osób pochodzenia żydowskiego)
5. J. niemiecki, j. polski
 6. Inwentarz kartkowy
-

994.**1. Okręgowa Komisja Badania Zbrodni Niemieckich w Częstochowie**

2. [1940] 1945–1949 [1956]
3. 22 j.a.; 0,1 mb
4. *Aktotwórcy:*
OKBZN w Częstochowie

Rodzaje akt:

- akta śledztw dot. zbrodni niemieckich
- akta administracyjne (sprawy organizacyjne m.in. spisy członków Komisji, dzienniki podawcze)
- ankietyzacja miejsc i faktów zbrodni niemieckich

- materiały ewidencyjne (wykazy funkcjonariuszy niemieckich działających na terenie Częstochowy i okolic, listy imienne osób skazanych na karę śmierci przez niemieckie sądy specjalne, listy imienne osób rozstrzelanych i wywiezionych z Częstochowy i okolic do obozów koncentracyjnych, odpis księgi więźniów śledczych)
 - materiały inne (maszynopis pracy „Z życia Częstochowy w okresie okupacji”, fotokopie i oryginalne akta, fotografie, szkice sytuacyjne, nazwiska ofiar)
5. J. niemiecki, j. polski
 6. Inwentarz kartkowy
-

995.**1. Okręgowa Komisja Badania Zbrodni Niemieckich w Lublinie**

2. [1942] 1945–1949

3. 265 j.a.; 2 mb

4. *Aktotwórcy:*

OKBZN w Lublinie

Rodzaje akt:

- akta śledztw dot. zbrodni niemieckich (dokumentacja dot. poszukiwania, aresztowania i ekstradycji przestępców wojennych)
 - akta administracyjne (sprawy administracyjne, m.in. spisy członków Komisji, sprawozdania z działalności Komisji i organizacyjne, m.in. korespondencja w sprawie gromadzenia i udostępniania materiałów dot. zbrodni niemieckich, dzienniki korespondencyjne)
 - ankietyzacja miejsc i faktów zbrodni niemieckich
 - materiały ewidencyjne (listy imienne osób wywiezionych, aresztowanych lub zamordowanych sporządzone na podstawie zeznań świadków; karty rejestracyjne poszukiwanych przestępców wojennych; wykazy funkcjonariuszy niemieckich z terenów dystryktu lubelskiego)
 - materiały inne (materiały prasowe, oryginalna dokumentacja niemiecka, m.in. dot. obozu koncentracyjnego w Lublinie)
5. J. polski, j. niemiecki
 6. Inwentarz kartkowy
-

996.**1. Okręgowa Komisja Badania Zbrodni Niemieckich w Łodzi**

2. [1939] 1945–1949

3. 83 j.a.; 0,75 mb

4. *Aktotwórcy:*

OKBZN w Łodzi

Rodzaje akt:

- akta śledztw dot. zbrodni niemieckich (dokumentacja dot. poszukiwania, aresztowania i ekstradycji przestępców wojennych oraz procesów karnych przeciwko przestępcom wojennym)
- akta administracyjne (sprawy administracyjne i organizacyjne, m.in. sprawozdania z działalności Komisji, dokumentacja w sprawie gromadzenia i udostępniania materiałów dot. zbrodni nazistowskich oraz wydawania zaświadczeń osobom represjonowanym)
- ankietyzacja miejsc i faktów zbrodni niemieckich

- materiały ewidencyjne (wykazy funkcjonariuszy niemieckich z terenów b. Kraju Warty, m.in. imienne listy b. sędziów oraz prokuratorów niemieckich sądów specjalnych)
 - materiały inne (materiały prasowe; oryginały zarządzeń burmistrza miasta Radomska w sprawach gospodarczych, odpis zarządzenia Artura Greisera w sprawie obowiązku informowania o wykonaniu wyroków śmierci względem Polaków i Żydów wydanych przez sądy, oryginalna dokumentacja niemiecka dot. m.in. działalności placówki Gestapo w Łodzi – w tym odpisy zawiadomień o śmierci więźniów obozów koncentracyjnych)
5. J. polski, j. niemiecki, j. angielski
 6. Inwentarz kartkowy
-

997.**1. Okręgowa Komisja Badania Zbrodni Niemieckich w Siedlcach**

2. [1943] 1945–1949 [1950]
3. 63 j.a.; 0,3 mb
4. *Aktotwórcy*:
OKBZN w Siedlcach

Rodzaje akt:

- akta śledztw dot. zbrodni niemieckich (m.in w sprawie karnego obozu pracy w Treblince)
 - akta administracyjne (sprawy administracyjne i organizacyjne, m.in. protokoły posiedzeń Komisji, sprawozdania z działalności komisji, dzienniki korespondencyjne, dokumentacja dot. spraw personalnych)
 - ankietyzacja miejsc i faktów zbrodni niemieckich
 - materiały ewidencyjne (imienne listy osób wywiezionych, imienne listy osób poszukiwanych za przestępstwa wojenne popełnione na terenie b. województwa siedleckiego, aresztowanych lub zamordowanych w latach II wojny światowej, sporządzone przez Komisję)
 - materiały inne (oryginalna dokumentacja niemiecka)
5. J. polski, j. niemiecki, j. rosyjski
 6. Inwentarz kartkowy
-

998.**1. Okręgowa Komisja Badania Zbrodni przeciwko Narodowi Polskiemu – Instytut Pamięci Narodowej we Wrocławiu**

2. [1943] 1991–1994
3. 99 j.a.; 1,3 mb
4. *Aktotwórcy*:
OKBZN we Wrocławiu ([1943] 1945–1949), OKBZH we Wrocławiu (1949–1984), OKBZH – IPN we Wrocławiu (1984–1991), OKBZpNP – IPN we Wrocławiu (1991–1994)

Rodzaje akt:

- akta śledztw dot. zbrodni niemieckich (m.in. popełnionych w Miłoszycach, Kamiennej Górze – podobozach obozu koncentracyjnego w Rogoźnicy)
- akta administracyjne (sprawy administracyjne, finansowe i organizacyjne, m.in. wytyczne oraz instrukcje dot. przeprowadzania czynności śledczych oraz gromadzenia i zabezpieczenia materiałów dowodowych, sprawozdania z działalności Komisji, dzienniki korespondencyjne, dokumentacja dot. spraw personalnych)

- ankietyzacja miejsc i faktów zbrodni niemieckich
 - materiały ewidencyjne (indeks obozów i więzień niemieckich na terenie Polski i innych państw europejskich; imienne listy osób poszukiwanych za przestępstwa wojenne; listy imienne osób wywiezionych, aresztowanych lub zamordowanych w latach II wojny światowej, sporządzone przez Komisję na podstawie zeznań świadków oraz oryginalnych dokumentów niemieckich, m.in. listy imienne więźniów osadzonych w obozie koncentracyjnym w Rogoźnicy sporządzone na podstawie oryginalnych kartotek odnalezionych na terenie obozu)
 - materiały inne (wycinki prasowe, oryginalna dokumentacja niemiecka, m.in. oryginalne karty więzienne więźniów obozu w Rogoźnicy odnalezione podczas oględzin obozu w 1947 r.)
5. J. niemiecki, j. polski, j. rosyjski
 6. Inwentarz kartkowy
-

XI. Organy administracji publicznej, urzędy, instytucje, partie i stowarzyszenia

999.

1. **Amerykańskie Trybunały Wojskowe nr I–VI w Norymberdze [Military Tribunals USA nr I–VI in Nuremberg]**
2. 1946–1948
3. 1371 j.a.; 65,5 mb
4. *Aktotwórcy:*
Amerykańskie Trybunały Wojskowe nr I–VI w Norymberdze

Rodzaje akt:

– akta sądowe dot. zbrodni niemieckich (materiały z procesów osób oskarżonych przed Międzynarodowym Trybunałem Wojskowym o zbrodnie wojenne, przeciwko ludzkości i pokojowi, m.in. prowadzenie wojny agresywnej, masowe mordy, egzekucje, germanizację i deportację ludności cywilnej, osadzanie w obozach koncentracyjnych, wykorzystywanie jeńców wojennych do pracy przymusowej, przeprowadzanie eksperymentów pseudomedycznych na więźniach, rabunek mienia narodowego oraz prywatnego, eksploatację gospodarczą krajów okupowanych). Powyższe materiały zawierają akt oskarżenia, zeznania świadków i oskarżonych, mowy adwokatów i prokuratorów oraz wyroki. Ponadto w zespole znajduje się dokumentacja następujących procesów: I – sprawy lekarzy (Karla Brandta – komisarza Rzeszy ds. zdrowia, Joachima Mrugowsky – dyrektora Instytutu Waffen-SS i in.); II – sprawa gen. feldmarszałka sił powietrznych Erharda Milcha; III – sprawy prawników sądów specjalnych oraz członków Ministerstwa Sprawiedliwości Rzeszy (Josefa Altstöttera, Karla Engerta, Herberta Klemma i in.); IV – sprawa Oswalda Pohla, szefa Głównego Urzędu Gospodarki i Administracji oraz innych urzędników; V – sprawa koncernu Flicka; VI – sprawa koncernu chemicznego IG Farben; VII – sprawa generałów na Bałkanach (gen. Wilhelma Lista, Maximiliana von Weichsa i in.); VIII – sprawa Głównego Urzędu Rasy i Osadnictwa; IX – sprawa dowódców i oficerów grup operacyjnych (Otona Ohlendorfa, Heinza Josta, Ericha Naumanna i in.); X – sprawa koncernu Kruppa; XI – sprawa poszczególnych ministerstw

Rzeszy (Ministerstwo Spraw Zagranicznych, Ministerstwo Spraw Wewnętrznych, Ministerstwo Finansów i in.); XII – sprawa Naczelnego Dowództwa Sił Zbrojnych

5. J. niemiecki, j. angielski

6. Indeks nazwisk i indeks geograficzny

1000.

1. **Biuro Pełnomocnika Ministra Zdrowia i Opieki Społecznej do spraw Pomocy Finansowej dla Ofiar Pseudomedycznych Eksperymentów w Hitlerowskich Obozach Koncentracyjnych**

2. 1972–1987

3. 14169 j.a.; 109,7 mb

4. *Aktotwórcy:*

Biuro Pełnomocnika Ministra Zdrowia i Opieki Społecznej do spraw Pomocy Finansowej dla Ofiar Pseudomedycznych Eksperymentów w Hitlerowskich Obozach Koncentracyjnych

Rodzaje akt:

– akta osobowe (akta osób ubiegających się o pomoc finansową ze względu na poddawanie eksperymentom pseudomedycznym – kwestionariusze osobowe wnioskodawców, zaświadczenia potwierdzające pobyt w obozach koncentracyjnych i przeprowadzanie eksperymentów, historie choroby więźniów, zaświadczenia lekarskie, zeznania świadków, decyzje przyznania pomocy finansowej, wnioski oddalone z tytułu braku dokumentów, protokoły i opinie zespołów doradczo-opiniodawczych; listy byłych więźniów KL w Ravensbrück i dzieci poddawanych eksperymentom pseudomedycznym w Oświęcimiu)

– akta administracyjne (korespondencja, rejestry)

5. J. polski, j. niemiecki, j. francuski

6. Indeks osobowy

1001.

1. **Brytyjski Sąd Wojskowy. Proces załogi obozu koncentracyjnego w Ravensbrück [British Military Court – Case Ravensbrück]**

2. 1945–1947

3. 7 j.a.; 0,07 mb

4. *Aktotwórcy:*

Brytyjski Sąd Wojskowy

Rodzaje akt:

– akta sądowe dot. zbrodni niemieckich (stenogramy z procesu zawierające akt oskarżenia, zeznania świadków i oskarżonych oraz wyrok, raport o KL Ravensbrück)

– akta administracyjne (sprawozdanie polskiego przedstawiciela z przebiegu rozprawy, korespondencja, wycinki prasowe)

– materiały inne (wycinki prasowe)

5. J. niemiecki, j. polski, j. angielski

6. Inwentarz kartkowy

1002.

1. **Brytyjski Trybunał Zbrodni Wojennych. Proces Fritza Ericha von Mansteina w Hamburgu [British War Crimes Trial – Case against Fritz Erich von Manstein in Hamburg]**
2. [1939] 1949–1956
3. 53 j.a.; 0,7 mb
4. *Aktotwórcy:*
Brytyjski Trybunał Zbrodni Wojennych w Hamburgu

Rodzaje akt:

- akta sądowe dot. zbrodni niemieckich (stenogramy z procesu zawierające akt oskarżenia, zeznania świadków i oskarżonych, mowy obrończe adwokatów i mowę oskarżającą prokuratora oraz wyrok; akta dochodzeniowe GKBZHWP w sprawie Gerda von Rundstedta, Fritza Ericha von Mansteina, Adolfa Straussa zawierające m.in.: protokoły, zeznania świadków, dzienniki rozporządzeń dla obszarów okupowanych oraz odpisy zarządzeń władz okupacyjnych)
 - akta administracyjne (korespondencja)
5. J. polski, j. niemiecki, j. angielski
 6. Inwentarz kartkowy
-

1003.

1. **Główny Trybunał Wojskowy we Francuskiej Strefie Okupacyjnej Niemiec. Proces koncernu Röchlinga [Tribunal General de Gouvernement Militaire pour la Zone Française d'Occupation en Allemagne – Le proces contre Firma Röchling]**
2. 1948
3. 32 j.a.; 0,55 mb
4. *Aktotwórcy:*
Główny Trybunał Wojskowy we Francuskiej Strefie Okupacyjnej Niemiec

Rodzaje akt:

- akta sądowe dot. zbrodni niemieckich (materiały z procesu przeciwko Hermannowi Röchlingowi – właścicielowi zakładów przemysłu żelaza i stali w Lotaryngii oraz doradcy gospodarczemu III Rzeszy, oskarżonemu o wykorzystanie potencjału gospodarczego do celów wojennych i deportacje osób do pracy przymusowej w zakładach, m.in.: stenogramy z procesu, akt oskarżenia, zeznania świadków i oskarżonego, mowy obrońcy i prokuratora, wyrok, a także opinię i wniosek prokuratora – obserwatora na procesie)
5. J. niemiecki, j. angielski, j. francuski
 6. Inwentarz kartkowy
-

1004.

1. **Kartoteka osób przebywających w obozach tzw. dipisów (DP) [Allied Expeditionary Force Displaced Persons Registration Record]**
2. 1945–1947
3. 17,5 mb
4. *Aktotwórcy:*
–

Rodzaje akt:

– pomoce ewidencyjne (kartoteka osobowa Polaków sporządzona przez władze alianckie na terenie okupowanych Niemiec – b. więźniów niemieckich obozów koncentracyjnych, jeńców wojennych i robotników przymusowych, którzy po zakończeniu wojny zostali umieszczeni w obozach dla przesiedleńców)

5. J. polski, j. niemiecki, j. angielski
 6. Indeksy
-

1005.**1. Komisja do spraw Opracowania Problemu Odszkodowań Niemieckich**

2. [1958] 1970–1974
3. 862 j.a.; 9,50 mb
4. *Aktotwórcy:*

Komisja do spraw Opracowania Problemu Odszkodowań Niemieckich

Rodzaje akt:

– akta administracyjne (plany pracy, protokoły, sprawozdania, ekspertyzy, opracowania zespołów, wzory kart ewidencyjnych dot. odszkodowań, korespondencja w sprawie odszkodowań, pozwy sądowe przeciwko niemieckim zakładom pracy, wyroki sądowe w sprawie odszkodowań od III Rzeszy i firm niemieckich, zestawienia i aneksy strat wojennych poniesionych przez Polskę w latach 1939–1945)

5. J. polski, j. niemiecki
 6. Inwentarz kartkowy
-

1006.**1. Komisja Narodów Zjednoczonych do spraw Zbrodni Wojennych [United Nations War Crimes Commission]**

2. 1943–1948
3. 67 j.a.; 0,9 mb
4. *Aktotwórcy:*

Komisja Narodów Zjednoczonych do spraw Zbrodni Wojennych

Rodzaje akt:

– akta administracyjne (protokoły posiedzeń plenarnych UNWCC, zawiadomienia o terminach posiedzeń, materiały konferencyjne, zbiór dokumentacji z serii „C” dot. wszystkich aspektów działalności UNWCC, dokumenty Komitetu II poświęcone ustawodawstwu międzynarodowemu, protokoły posiedzeń Komitetu I, III, protokoły posiedzeń Podkomisji Dalekiego Wschodu i Pacyfiku, sprawozdania sędowo-prawnicze z przebiegu procesów przeciwko zbrodniarzom wojennym w krajach Europy i Azji, biuletyny prasowe publikowane przez Biuro Śledcze UNWCC, materiały dot. obsady niemieckich obozów koncentracyjnych okólniki zawierające informacje o zatrzymaniu względnie rozpoznaniu osób podejrzanych o popełnienie zbrodni wojennych, okólniki śledcze)

5. J. angielski
 6. Inwentarz kartkowy
-

1007.

1. **Komisja Narodów Zjednoczonych do spraw Zbrodni Wojennych. Delegat Polski do Komisji Narodów Zjednoczonych do spraw Zbrodni Wojennych [United Nations War Crimes Commission]**
 2. 1945–1948
 3. 141 j.a.; 0,95 mb
 4. *Aktotwórcy:*
Komisja Narodów Zjednoczonych do spraw Zbrodni Wojennych. Delegat Polski do Komisji Narodów Zjednoczonych do spraw Zbrodni Wojennych
- Rodzaje akt:*
- akta śledstw dot. zbrodni niemieckich (dochodzenia przeciwko byłym funkcjonariuszom policji GG, obozu Kraków-Płaszów; akta z poszukiwania materiałów dowodowych do dochodzeń w sprawie organizacji przestępczych, m.in. Komisarza Rzeszy do spraw Umocnienia Niemczyzny, Urzędu do spraw Mniejszości Niemieckiej, Głównego Urzędu do spraw Rasy i Osiedleń; lista wyższych urzędników i funkcjonariuszy aparatu partyjno-politycznego i politycznego III Rzeszy, spisy przestępców wojennych oraz obsady personalnej wyższych stanowisk w administracji i urzędników niemieckich działających na ziemiach polskich w latach 1939–1945, odpisy protokołów przesłuchań byłych więźniów obozów koncentracyjnych i osób podejrzanych o dokonanie zbrodni wojennych; wykaz zbrodni wojennych omówionych na konferencji paryskiej w 1919 r.)
 - akta administracyjne (zarządzenia, rozporządzenia dot. m.in. organizacji Komisji Narodów Zjednoczonych do spraw Zbrodni Wojennych i obsady personalnej poszczególnych komitetów; przepisy, raporty, projekty oskarżeń i sprawozdań, skargi, wykazy, memorandum w sprawie ścigania, sądenia i ekstradycji zbrodniarzy wojennych; oskarżenia o represje wobec ludności w GG przeciwko Adolfowi Hitlerowi, członkom rządu III Rzeszy, konfidentom, załodze obozów koncentracyjnych i innym; skargi Polski przeciwko niemieckim przestępcom wojennym oraz spis oskarżeń wniesionych przez Polskę do UNWCC; opracowania, biuletyny, artykuły)
5. J. polski, j. niemiecki, j. angielski, j. czeski, j. flamandzki, j. francuski
 6. Inwentarz kartkowy
-

1008.

1. **Komitet Polski w byłym KL Mauthausen-Gusen**
 2. 1945
 3. 20 j.a.; 0,30 mb
 4. *Aktotwórcy:*
Komitet Polski w byłym KL Mauthausen-Gusen
- Rodzaje akt:*
- akta administracyjne (spisy, wykazy, listy więźniów – Polaków i osób innych narodowości przebywających w KL Mauthausen; wykazy więźniów zmarłych w KL Mauthausen i podoboże Gusen; raporty szpitala ewakuacyjnego armii amerykańskiej w Gusen; komunikaty przewodniczącego Komitetu Polskiego)
5. J. polski, j. niemiecki, j. angielski
 6. Inwentarz kartkowy
-

1009.

1. **Międzynarodowy Trybunał Wojskowy w Norymberdze [International Military Tribunal in Nuernberg]**
 2. [1928] 1945–1946 [1948]
 3. 1104 j.a.; 11,7 mb
 4. *Aktotwórcy:*
Międzynarodowy Trybunał Wojskowy w Norymberdze
- Rodzaje akt:*
- akta sądowe dot. zbrodni niemieckich (materiały z procesu Hermanna Göringa, Heinricha Himmlera, Joachima von Ribbentropa, Wilhelma Keitla, Ernsta Kaltenbrunnera, Alfreda Rosenberga, Hansa Franka, Alfreda Jodla, Arthura Seyss-Inquarta, Rudolfa Hessa i innych członków władz III Rzeszy, oskarżonych o zbrodnie wojenne, przeciwko ludzkości i pokojowi, m.in. masowe mordy, organizację obozów zagłady i gett, wywożenie ludności cywilnej na roboty przymusowe oraz organizacji uznanych za zbrodnicze: Sztafety Ochronne, Służba Bezpieczeństwa, Tajna Policja Państwowa, Oddziały Szturmowe Narodowosocjalistycznej Niemieckiej Partii Robotniczej)
 - akta administracyjne (sprawozdania, materiały prasowe, raporty Międzynarodowego Trybunału Wojskowego dot. m.in. zbrodni niemieckich popełnionych w Polsce, Czechosłowacji, ZSRS, Jugosławii, Grecji, wykaz dokumentów przedstawionych Międzynarodowemu Trybunałowi Wojskowemu oraz zestawienie strat wojennych w Polsce, korespondencja)
5. J. polski, j. niemiecki, j. angielski, j. czeski, j. francuski, j. rosyjski
 6. Inwentarz książkowy, inwentarz kartkowy
-

1010.

1. **Ministerstwo Kultury i Sztuki. Centralny Zarząd Muzeów. Wydział Muzeów i Pomników Martyrologii Polskiej**
 2. 1945–1958
 3. 35 j.a.; 1 mb
 4. *Aktotwórcy:*
Ministerstwo Kultury i Sztuki. Centralny Zarząd Muzeów. Wydział Muzeów i Pomników Martyrologii Polskiej
- Rodzaje akt:*
- akta administracyjne (dokumentacja dot. zabezpieczenia oraz upamiętnienia miejsc straceń na terenie Polski)
 - ankietyzacja miejsc i faktów zbrodni niemieckich
5. j. polski
 6. Inwentarz kartkowy
-

1011.

1. **Ministerstwo Spraw Wewnętrznych Rządu Rzeczypospolitej Polskiej w Londynie**
2. [1939] 1940–1946
3. 249 j.a.; 5 mb
4. *Aktotwórcy:*
Biuro do spraw Zbrodni Wojennych

Rodzaje akt:

- akta administracyjne (dzienniki ustaw, wnioski składane do Komisji Narodów Zjednoczonych do spraw Zbrodni Wojennych, korespondencja, biuletyny, opracowania, zeznania świadków, meldunki, wykazy, odpisy rozporządzeń i zarządzeń, korespondencja dot. m.in. przestępstw popełnionych na ziemiach polskich przez okupanta, eksterminacji ludności polskiej i żydowskiej, zbrodniarzy wojennych, obozów koncentracyjnych i obozów pracy, polityki III Rzeszy wobec ludności cywilnej na ziemiach okupowanych, protokoły posiedzeń, raporty i sprawozdania Komisji Narodów Zjednoczonych do spraw Zbrodni Wojennych)
- pomoce ewidencyjne (kartoteka alfabetyczna podejrzanych o dokonanie zbrodni wojennych w Polsce)

5. J. polski, j. angielski, j. francuski

6. Inwentarz kartkowy

1012.

1. **Ministerstwo Sprawiedliwości**

2. 1983–2002

3. 80 j.a.; 1,66 mb

4. *Aktotwórcy:*

Ministerstwo Sprawiedliwości

Rodzaje akt:

- akta sądowe dotyczące osób represjonowanych z motywów politycznych

5. J. polski

6. Spisy zdawczo-odbiorcze

1013.

1. **Ministerstwo Sprawiedliwości Rządu Rzeczypospolitej Polskiej w Londynie**

2. 1943–1946

3. 8 j.a.; 0,15 mb

4. *Aktotwórcy:*

Ministerstwo Sprawiedliwości Rządu Rzeczypospolitej Polskiej w Londynie

Rodzaje akt:

- akta administracyjne (listy imienne polskich sędziów, adwokatów, prokuratorów i ich rodzin z lat 1944–1945; korespondencja w sprawie ścigania zbrodni wojennych, wykazy zbrodniarzy niemieckich, zeznania świadków dot. m.in. zbrodni niemieckich popełnionych na ludności żydowskiej w Stanisławowie i obozie koncentracyjnym w Oświęcimiu; lista jeńców niemieckich podejrzanych o popełnienie zbrodni wojennych sporządzona przez władze brytyjskie w październiku 1945 r., korespondencja finansowa)

5. J. polski, j. angielski

6. Inwentarz kartkowy

1014.

1. **Misja Polityczna Rzeczypospolitej Polskiej w Wiedniu**
2. [1942] 1945–1950
3. 110 j.a.; 0,35 mb
4. *Aktotwórcy:*
Misja Polityczna Rzeczypospolitej Polskiej w Wiedniu

Rodzaje akt:

- akta śledztw dot. zbrodni niemieckich (dokumentacja dochodzeniowa dot. zbrodni popełnionych w latach 1939–1945, m.in. protokoły zeznań świadków oraz osób oskarżonych o przestępstwa wojenne, opracowania, ekspertyzy i opinie biegłych; dokumentacja dot. poszukiwania, aresztowania i ekstradycji przestępców wojennych, m.in. listy gończe, wnioski ekstradycyjne; fotokopie, odpisy, tłumaczenia, opracowania oraz wyciągi z akt powojennych procesów karnych przeciwko zbrodniarzom wojennym; imienne listy osób poszukiwanych za przestępstwa wojenne)
 - akta administracyjne (korespondencja z Ministerstwem Spraw Zagranicznych w sprawie działalności Misji, przeprowadzania czynności śledczych, gromadzenia i zabezpieczenia materiałów dowodowych, a także ścigania i ekstradycji przestępców wojennych)
5. J. polski, j. niemiecki, j. angielski, j. francuski
 6. Inwentarz kartkowy
-

1015.

1. **Polska Misja Wojskowa Badania Zbrodni Wojennych**
2. [1943] 1946–1950 [1951]
3. 787 j.a.; 11,1 mb
4. *Aktotwórcy:*
Polska Misja Wojskowa Badania Zbrodni Wojennych

Rodzaje akt:

- akta śledztw dot. zbrodni niemieckich (dokumentacja dochodzeniowa dot. zbrodni popełnionych w latach 1939–1945: protokoły zeznań świadków oraz osób oskarżonych o przestępstwa wojenne, opracowania, ekspertyzy i opinie biegłych dot. m.in. obozów i więzień niemieckich w Europie oraz warunków bytowych więźniów, eksterminacji ludności polskiej i żydowskiej, eksperymentów pseudomedycznych przeprowadzanych w obozach koncentracyjnych, wysiedlania ludności polskiej i żydowskiej, masowych egzekucji, prześladowania i eksterminacji jeńców wojennych, grabieży mienia oraz niszczenia przez Niemców zabytków kultury polskiej, działalności niemieckiego aparatu sprawiedliwości, działalności Hansa Franka, b. generalnego gubernatora, Ericha Kocha, b. gauleitera Prus Wschodnich i szefa administracji cywilnej Okręgu Białystok, gen. Heinza Guderiana i in.; protokoły oględzin miejsc zbrodni i materiałów dowodowych; dokumentacja fotograficzna, m.in. fotografie przestępców wojennych; fotokopie, odpisy, tłumaczenia, opracowania oraz oryginalna dokumentacja niemiecka, m.in. fotokopie materiałów dot. eksperymentów medycznych przeprowadzanych w Institut für Fleckfieber- und Virusforschung – w Instytucie Badań Tyfusu i Wirusologii – w Krakowie w 1944 r.; odpisy i wyciągi z akt powojennych procesów karnych przeciwko zbrodniarzom wojennym, m.in. przed Amerykańskimi Trybunałami Wojskowymi; imienne listy funkcjonariuszy i urzędników niemieckich na terenach włączonych do III Rzeszy, Kraju Warty i GG sporządzone na podstawie oryginalnych dokumentów niemieckich; imienne listy osób poszukiwanych za przestępstwa wojenne; imienne listy jeńców niemieckich internowanych w obozach w strefach okupacyjnych w Niemczech)

- akta osobowe (akta personalne pracowników Misji)
 - akta administracyjne (odpisy rozkazów Ministerstwa Obrony Narodowej w sprawie powołania Polskiej Misji Wojskowej Badania Zbrodni Wojennych w amerykańskiej i brytyjskiej strefie okupacyjnej, rozkazy organizacyjne, zarządzenia, okólniki; wytyczne oraz instrukcje dot. przeprowadzania czynności śledczych oraz gromadzenia i zabezpieczenia materiałów dowodowych, a także ścigania i ekstradycji przestępców wojennych; sprawozdania z działalności Misji, wykazy członków Misji, dokumentacja finansowa, korespondencja w sprawie likwidacji Misji; dokumentacja dot. poszukiwania, aresztowania i ekstradycji przestępców wojennych, m.in. listy gończe, wnioski ekstradycyjne, korespondencja dot. transportów ekstradycyjnych)
 - materiały ewidencyjne (repertoria spraw karno-dochodzeniowych i ekstradycyjnych)
 - materiały inne (materiały prasowe, broszury informacyjne)
5. J. polski, j. angielski, j. niemiecki, j. francuski, j. rosyjski, j. hebrajski
 6. Inwentarz kartkowy
-

1016.

1. **Polski Czerwony Krzyż**
2. 1939–1949
3. 1056 j.a.; 34,36 mb
4. *Aktotwórcy:*
PCK

Rodzaje akt:

- materiały dot. Polaków przebywających w obozach koncentracyjnych (m.in. listy osób zamordowanych w różnych obozach, wykaz depozytów osób osadzonych w KL Buchenwald, wykaz osób poddanych kremacji w obozie w Oświęcimiu); listy osadzonych w więzieniach w Krakowie, Zakopanym i Lwowie; karty personalne 85 więźniów francuskich skazanych przez Sąd Specjalny we Wrocławiu (Sondergericht) w latach 1941–1942 oraz protokoły egzekucji polskich robotników przymusowych w Alzacji z lat 1940–1942; materiały dot. osób przebywających w Zakładzie dla Umysłowo Chorych w Kobierzynie w latach 1939–1942; listy imienne Polaków przebywających w obozach przejściowych na terenie Norwegii w 1945 r.; korespondencja dot. mogił wojennych na terenie pow. myślenickiego i tarnobrzeskiego z lat 1940–1948; kartoteka dzieci urodzonych na terenie Niemiec w latach 1940–1946; materiały dot. „rewindykacji” dzieci (m.in. wykazy imienne i karty zgonu dzieci zmarłych przed „rewindykacją”); listy Polaków (robotników przymusowych) zatrudnionych na terenie Rzeszy w latach 1939–1945 sporządzone przez administrację terenową i niemieckie zakłady pracy po wojnie na polecenie Biura Poszukiwań Międzynarodowego Czerwonego Krzyża; akta personalne robotników przymusowych zatrudnionych w niemieckich zakładach na terenie Rzeszy zawierające pozwolenia i skierowania do pracy, karty meldunkowe, chorobowe i finansowe, dowody wpłaty na kasę chorych, akta zgonów; protokoły przesłuchań Polaków oskarżonych o drobne przestępstwa
5. J. niemiecki, j. polski, j. angielski, j. francuski
 6. Inwentarz kartkowy
-

1017.

1. **Polski Związek Zachodni. Obwód w Toruniu**
2. 1940–1949

3. 33 j.a.; 0,2 mb
4. *Aktotwórcy:*
Polski Związek Zachodni. Obwód w Toruniu

Rodzaje akt:

- akta śledztw dot. zbrodni niemieckich (odpisy z akt dochodzeniowych oraz aktów oskarżenia osób podejrzanych o przestępstwa wojenne)
 - akta administracyjne (dokumentacja w sprawie gromadzenia i opracowywania materiałów dot. okupacji niemieckiej na Pomorzu w latach 1939–1945, wytyczne dot. sporządzania przez terenowe oddziały administracji państwowej list osób podejrzanych o przestępstwa wojenne, opracowania, artykuły, dokumentacja w sprawie rehabilitacji osób, które w czasie II wojny światowej podpisały niemiecką listę narodową)
 - ankietyzacja miejsc i faktów zbrodni niemieckich
 - materiały inne (oryginalna dokumentacja niemiecka, m.in. sprawozdania sytuacyjne funkcjonariuszy powiatowej żandarmerii w Toruniu o działalności polskich organizacji podziemnych oraz postawach ludności polskiej na Pomorzu, składane do starosty powiatowego w Toruniu w latach 1942–1943)
5. J. niemiecki, j. polski
 6. Inwentarz kartkowy
-

1018.

1. **Poselstwo Rzeczypospolitej Polskiej w Sztokholmie – Wydział Konsularny**
2. 1945 [1946]
3. 49 j.a.; 0,5 mb
4. *Aktotwórcy:*
Poselstwo RP w Sztokholmie – Wydział Konsularny

Rodzaje akt:

- akta administracyjne (sprawozdania z działalności terenowych komisji pomocy prawnej, wykazy pracowników, zeznania i relacje świadków dot. zbrodni popełnionych w niemieckich obozach i więzieniach; wykazy obozów i więzień niemieckich na terenie Polski i innych krajów europejskich)
 - pomoce ewidencyjne (listy imienne byłych więźniarek niemieckich obozów koncentracyjnych przybyłych do Szwecji w ramach akcji Szwedzkiego Czerwonego Krzyża prowadzonej przez hrabiego Folke Bernadotte; karty ewidencyjne obywateli polskich zamordowanych lub zmarłych w niemieckich obozach i więzieniach na terenie III Rzeszy i Polski; karty ewidencyjne osób odpowiedzialnych za przestępstwa wojenne dokonane w niemieckich obozach i więzieniach na terenie państwa polskiego)
 - materiały inne (kwestionariusze wraz z fotografiami sierot po zaginionych obywatelach państwa polskiego sporządzone przez terenowe oddziały polskiej administracji państwowej, zgromadzenia zakonne)
5. J. polski
 6. Inwentarz kartkowy
-

1019.

1. **Sąd Najwyższy Niemieckiej Republiki Demokratycznej. Proces Hansa Globke [Das Oberste Gericht der DDR – Der Prozess gegen Hans Globke]**
2. [1932] 1963
3. 6 j.a.; 0,2 mb
4. *Aktotwórcy:*
Sąd Najwyższy Niemieckiej Republiki Demokratycznej

Rodzaje akt:

- akta sądowe dotyczące zbrodni niemieckich (akt oskarżenia przeciwko Hansowi Globkemu, fotokopie dokumentów dot. ww. z lat 1932–1945)
 - materiały inne (materiały prasowe dotyczące procesu)
5. J. polski, j. niemiecki, j. rosyjski
 6. Inwentarz książkowy
-

1020.

1. **Sąd Okręgowy w Jerozolimie. Proces Adolfa Eichmanna w Jerozolimie [Tribunal Regional de Jerusalem. Le Proces contre Adolf Eichmann]**
2. 1961–1962
3. 20 j.a.; 1,05 mb
4. *Aktotwórcy:*
Sąd Okręgowy w Jerozolimie

Rodzaje akt:

- akta sądowe dot. zbrodni niemieckich (stenogramy z procesu Adolfa Eichmanna oskarżonego o zagładę ludności żydowskiej, zawierające akt oskarżenia, zeznania świadków i oskarżonego, mowy adwokatów i prokuratora oraz wyrok)
5. J. angielski, j. hebrajski, j. francuski, j. niemiecki
 6. Spis zdawczo-odbiorczy
-

1021.

1. **Urząd Ochrony Państwa**
2. 1991–2001
3. 10 j.a.; 0,07 mb
4. *Aktotwórcy:*
Urząd Ochrony Państwa

Rodzaje akt:

- akta postępowania wyjaśniającego w sprawie przeciwko Andrzejowi Milczanowskiemu (historia akt operacyjnych SB dot. Lecha Wałęsy)
5. J. polski
 6. Spis zdawczo-odbiorczy
-

1022.**1. Wileński Urząd Wojewódzki w Wilnie**

2. –

3. 3 j.a.; 0,01 mb

4. *Aktotwórcy:*

Wileński Urząd Wojewódzki w Wilnie (1930–1939), Powiatowa Komenda Uzupełnień w Wilejce (1930–1939), Zarząd Miejski w Wilejce (1939)

Rodzaje akt:

– materiały administracyjne (kopie dokumentacji z lat 1930–1939 zawierającej zarządzenie wojewody dot. złożenia posiadanej broni; wykazy szeregowych i pracowników Policji Państwowej; karta powołania do WP; karty ewidencyjne junaków; wykazy członków Straży Obywatelskiej ze wszystkich gromad powiatu wilejskiego)

5. J. polski

6. Spis zdawczo-odbiorczy

1023.**1. Wojskowy Sąd Stanów Zjednoczonych Ameryki Północnej. Proces załogi obozu koncentracyjnego w Buchenwaldzie [Military Government Court USA – Case Buchenwald]**

2. 1947

3. 9 j.a.; 0,2 mb

4. *Aktotwórcy:*

Wojskowy Sąd Stanów Zjednoczonych Ameryki Północnej

Rodzaje akt:

– akta sądowe dotyczące zbrodni niemieckich (stenogramy z procesu zawierające akt oskarżenia, skład sądu, zeznania świadków i oskarżonych, mowy adwokatów i prokuratorów oraz wyrok)

5. J. niemiecki, j. angielski

6. Inwentarz kartkowy

1024.**1. Wojskowy Sąd Stanów Zjednoczonych Ameryki Północnej. Proces załogi obozu koncentracyjnego w Dachau [Military Government Court USA – Case Dachau]**

2. 1945

3. 7 j.a.; 0,2 mb

4. *Aktotwórcy:*

Wojskowy Sąd Stanów Zjednoczonych Ameryki Północnej

Rodzaje akt:

– akta sądowe dotyczące zbrodni niemieckich (stenogramy z procesu zawierające akt oskarżenia, zeznania świadków i oskarżonych, mowy obrońców i prokuratorów oraz wyrok; fotografie wykonane przez armię amerykańską po wyzwoleniu KL Dachau)

5. J. niemiecki, j. angielski

6. Spis zdawczo-odbiorczy

1025.

1. **Związek Harcerstwa Polskiego**
2. 1965
3. 403 j.a.; 8,40 mb
4. *Aktotwórcy:*
Związek Harcerstwa Polskiego

Rodzaje akt:

- ankietyzacja miejsc i faktów zbrodni niemieckich
5. J. polski
 6. Spis zdawczo-odbiorczy
-

XII. Archiwa osobiste i kolekcje**1026.**

1. **Archiwum osobiste Tadeusza Cypriana**
 2. 1940–1950
 3. 7 j.a.; 0,06 mb
 4. Dokumenty dot. działalności Tadeusza Cypriana (fotografa), członka Głównej Komisji Badania Zbrodni Hitlerowskich w Polsce oddelegowanego do pracy w Komisji Zbrodni Wojennych Narodów Zjednoczonych. Zbiór obejmuje korespondencję służbową
 5. J. polski, j. angielski, j. francuski
 6. Inwentarz kartkowy
-

1027.

1. **Archiwum osobiste Kazimierza Jerzego Durskiego**
 2. 1985–1986
 3. 5 j.a.; 0,18 mb
 4. Materiały przekazane przez Romualda Bardzyńskiego. Dokumentacja zawiera m.in. legitymację MSW wydaną w 1985 r. na nazwisko Kazimierz Jerzy Durski, oświadczenie mieszkaniowe z 16 I 1986 r., kartę wzoru podpisów dot. oprocentowanego rachunku walutowego Kazimierza Durskiego
 5. J. polski
 6. Spis zdawczo-odbiorczy
-

1028.

1. **Archiwum osobiste Karla Fischera**
2. 1914–1944
3. 18 j.a.; 0,3 mb

4. Archiwum ppłk. Karla Fischera, dowódcy Komendantury Polowej (Feldkommando) 516 w departamencie Haute-Marne (Francja), odkomenderowanego w 1942 r. w okolice Orszy (ZSRS), zawiera m.in. akta procesowe w sprawie wypłacenia odszkodowania przez koksownię w Białym Kamieniu, korespondencję prywatną i rodzinną, konspekty wykładów, opracowania, przemówienia okolicznościowe oraz broszury o charakterze wojskowym i propagandowym; materiały Feldkommando 516: rozkazy dzienne, instrukcje i odezwy; wytyczne dot. wprowadzenia zmian w administracji francuskiej oraz sprawowania nad nią nadzoru; raporty z inspekcji oraz sprawozdania ze spotkań z szefami kantonów w departamencie Haute-Marne. Sprawozdania i korespondencja dot. spraw organizacyjno-administracyjnych na zajętych przez Niemców terenach ZSRS
 5. J. niemiecki
 6. Inwentarz książkowy
-

1029.

1. **Archiwum osobiste Bolesława Giergielewicza**
 2. 1939–1944
 3. 1 j.a.; 0,01 mb
 4. Materiały przekazane przez Daniela Zacharzewskiego. Wspomnienia i relacje Bolesława Giergielewicza – żołnierza II KP – spisane w czasie szlaku bojowego
 5. J. polski
 6. Spis zdawczo-odbiorczy
-

1030.

1. **Archiwum osobiste Artura Greisera**
 2. 1915–1943
 3. 10 j.a.; 0,06 mb
 4. Archiwum rodzinne Artura Greisera (1897–1946), nazistowskiego polityka, Obergruppenführera SS, prezydenta Senatu Wolnego Miasta Gdańska, namiestnika Rzeszy w Kraju Warty, skazanego przez NTN na karę śmierci. Materiały zawierają m.in. listy oraz karty pocztowe Artura Greisera adresowane m.in. do rodziców z lat 1915–1919 i Ingrid Greiser z lat 1937–1943 oraz fotografie osobiste
 5. J. niemiecki
 6. Inwentarz kartkowy
-

1031.

1. **Archiwum osobiste Romana Gutowskiego**
 2. –
 3. 1 j.a.; 0,01 mb
 4. Materiały przekazane przez Barbarę Thieme. Kserokopia dokumentacji z lat 1944–1999 dot. Romana Gutowskiego – żołnierza AK ps. „Zabawa”, zawierającej m.in. szkic działalności Oddziału Dyspozycyjnego II/PSK AK Krakowskiej Brygady Kawalerii Zmotoryzowanej kryptonim „Bank”
 5. J. polski
 6. Spis zdawczo-odbiorczy
-

1032.

1. **Archiwum osobiste Wilhelma Waldemara Kieźelisa**
 2. 1994
 3. 1 j.a.; 0,01 mb
 4. Materiały przekazane przez Annę Wszolek. Wspomnienia z lat 1939–1955 dot. działalności w AK, pobytu w łagrach koło Uchty i w Workucie oraz rejestracji w 1955 r.
 5. J. polski
 6. Spis zdawczo-odbiorczy
-

1033.

1. **Archiwum osobiste Leona Kota**
 2. 2006
 3. 1 j.a.; 0,01 mb
 4. Materiały przekazane przez Bolesława Czyżowskiego. Kserokopia relacji Leona Kota pt. „Opis rozstrzelania dwóch jeńców – Polaków przez niemieckich ludobójców w m. Bożków w 1945 r.”
 5. J. polski
 6. Spis zdawczo-odbiorczy
-

1034.

1. **Archiwum osobiste ks. Jana Kozaka**
 2. –
 3. 1 j.a.; 0,02 mb
 4. Materiały przekazane przez Annę Hostland. Wspomnienia ks. Jana Kozaka dot. pobytu w obozie koncentracyjnym
 5. J. polski
 6. Spis zdawczo-odbiorczy
-

1035.

1. **Archiwum osobiste Kazimierza Koźlika**
 2. 1940–1945
 3. 1 j.a.; 0,01 mb
 4. Materiały przekazane przez Stanisława Koźlika. Dokumenty dot. pobytu Kazimierza Koźlika na robotach przymusowych w miejscowości Arenzhain k. Luckau (Arbeitsbuch, Arbeitskarte, Meldekarte, Quittungskarte)
 5. J. polski
 6. Spis zdawczo-odbiorczy
-

1036.

1. **Archiwum osobiste Józefa Latzela**
2. 1939–2003
3. 1 j.a.; 0,01 mb

4. Materiały przekazane przez Jadwigę Tajner-Latzel. Dokumenty osobiste Józefa Latzela, m.in. legitymacje, medal, odznaki pułkowe, prawa jazdy (wojskowe i cywilne), zaświadczenia, kserokopie wyciągu aktu zgonu oraz odpisu aktu małżeństwa
 5. J. polski
 6. Spis zdawczo-odbiorczy
-

1037.

1. **Archiwum osobiste Włodzimierza Missiuro**
 2. 1941, 2003
 3. 1 j.a.; 0,01 mb
 4. Materiały przekazane przez Iwonę Kazimierzak-Missiuro. Relacja Włodzimierza Missiuro z pobytu w obozach jenieckich w ZSRS, zdjęcia oraz korespondencja z Czerwonym Krzyżem z 1941 r.
 5. J. polski, j. angielski
 6. Spis zdawczo-odbiorczy
-

1038.

1. **Archiwum osobiste Feliksa Niczkie**
 2. 1940–1990
 3. 1 j.a.; 0,01 mb
 4. Materiały przekazane przez Stanisława Hofmana. Wspomnienia Feliksa Niczkie ps. „Proch”, uczestnika walk w powstaniu warszawskim, żołnierza Zgrupowania „Chrobry II”, Samodzielnej Brygada im. Czesława Mączyńskiego, oddziałów partyzanckich w lasach chojnowskich, aresztowanego przez NKWD za przynależność do NSZ
 5. J. polski
 6. Spis zdawczo-odbiorczy
-

1039.

1. **Archiwum osobiste Bolesława Pasińskiego**
 2. 2003
 3. 1 j.a.; 0,01 mb
 4. Materiały przekazane przez Magdalenę Jęczmyk. Wspomnienia Bolesława Pasińskiego dot. jego działalności w AK na Wileńszczyźnie do lipca 1944 r., zesłania i ucieczki z obozu w Archangielsku oraz jego losów powojennych
 5. J. polski
 6. Spis zdawczo-odbiorczy
-

1040.

1. **Archiwum osobiste Stanisława Pilkiewicza**
2. –
3. 1 j.a.; 0,01 mb

4. Materiały przekazane przez Marię Kamińską. Kserokopie dokumentów osobistych, m.in. książeczki wojskowej, zdjęć z lat 1919–1920, zaświadczenia poświadczającego osadzenie w więzieniu
 5. J. polski
 6. Spis zdawczo-odbiorczy
-

1041.

1. **Archiwum osobiste Adama Poszwińskiego**
 2. 1912–1940
 3. 14 j.a.; 0,13 mb
 4. Dokumentacja wytworzona i zgromadzona przez Adama Poszwińskiego – członka organizacji konspiracyjnej Ojczyzna, kierownika Wydziału Gospodarki w Biurze Delegatury Rządu, łącznika między władzami okupacyjnymi a 111 polskimi zakładnikami internowanymi w Poznaniu w latach 1939–1940 (m.in. kopia pierwszego zarządzenia władz okupacyjnych Poznania z dnia 10 IX 1939 r. w sprawie internowania zakładników polskich, listy imienne zakładników, regulamin porządkowy dla zakładników, oświadczenia zakładników, podania rodzin zakładników o zwolnienie z obozu, wycinki prasowe z prasy okupacyjnej)
 5. J. niemiecki, j. polski
 6. Inwentarz kartkowy
-

1042.

1. **Archiwum osobiste Wojciecha Prokoppa**
 2. –
 3. 1 j.a.; 0,01 mb
 4. Materiały przekazane przez Izabelę Grzenkowicz. Dokumenty dot. Wojciecha Prokoppa – uczestnika powstania warszawskiego – kserokopie
 5. J. polski
 6. Spis zdawczo-odbiorczy
-

1043.

1. **Archiwum osobiste Danuty Rajszewicz**
 2. [1944]
 3. 2 j.a.; 0,01 mb
 4. Materiały przekazane przez Remigiusza Rajszewicza. Wspomnienia Danuty Rajszewicz z okresu powstania warszawskiego
 5. J. polski
 6. Spis zdawczo-odbiorczy
-

1044.

1. **Archiwum osobiste Edwarda Rewera**
2. 2002
3. 1 j.a.; 0,01 mb

4. Materiały przekazane przez Elżbietę Litwin. Materiały dot. Edwarda Rewera: wspomnienia wojenne z lat 1939–1945 dot. kampanii wrześniowej, służby w Armii Polskiej w ZSRS i w II KP, pobytu w łagrach na Półwyspie Kola oraz na emigracji we Włoszech i w Wielkiej Brytanii do 1947 r.
 5. J. polski
 6. Spis zdawczo-odbiorczy
-

1045.

1. **Archiwum osobiste Tadeusza Rybarskiego**
 2. 1943–1949
 3. 1 j.a.; 0,02 mb
 4. Materiały przekazane przez Teresę Rybarską. Wspomnienia Tadeusza Rybarskiego spisane podczas pobytu w III Rzeszy na przymusowych robotach
 5. J. polski
 6. Spis zdawczo-odbiorczy
-

1046.

1. **Archiwum osobiste Jana Sehna**
 2. [1938] 1945–1965
 3. 142 j.a.; 2,08 mb
 4. Dokumentacja wytworzona i zgromadzona przez Jana Sehna, przewodniczącego OKBZH w Krakowie, kierownika Działu Dokumentacji Państwowego Muzeum w Oświęcimiu oraz pełnomocnika ministra sprawiedliwości do ścigania zbrodniarzy niemieckich, dot. m.in. przeprowadzania czynności śledczych w sprawach karnych przeciwko zbrodniarzom wojennym, gromadzenia i zabezpieczenia materiałów dowodowych, a także ścigania i ekstradycji przestępców wojennych; dokumentacja dochodzeniowa dot. zbrodni popełnionych w latach 1939–1945, m.in. protokoły zeznań świadków oraz osób oskarżonych o przestępstwa wojenne, ekspertyzy i opinie biegłych, protokoły ekshumacji zwłok, protokoły oględzin, dokumentacja fotograficzna miejsc zbrodni i materiałów dowodowych, oraz dokumentacja niemiecka zebrana w czasie wykonywania czynności śledczych, m.in. fotokopie i tłumaczenia korespondencji prywatnej Amona Götha, b. komendanta obozu koncentracyjnego Kraków-Plaszów oraz wyciągi z akt powojennych procesów karnych przeciwko zbrodniarzom wojennym, m.in. z procesu załogi obozu koncentracyjnego w Oświęcimiu oraz b. komendanta obozu Rudolfa Hössa; imienne listy funkcjonariuszy i urzędników niemieckich z terenu GG; imienne listy osób oskarżonych o przestępstwa wojenne; imienne listy zbrodniarzy wojennych ekstradowanych do Polski; dokumentacja z działalności Jana Sehna w ZBoWiD oraz w Międzynarodowym Komitecie Oświęcimskim w sprawach odszkodowań dla ofiar wojny oraz zapobiegania przedawnieniu zbrodni niemieckich, kopie recenzji Jana Sehna do „Zeszytów Oświęcimskich” wydawanych przez Państwowe Muzeum w Oświęcimiu; korespondencja dot. publikacji „Wspomnień Rudolfa Hössa”, teksty odczytów radiowych, referatów i in.; materiały z prasy polskiej i zagranicznej dot. m.in. Adolfa Eichmanna, jego działalności, aresztowania i procesu karnego przed sądem w Izraelu w 1961 r.
 5. J. polski, j. niemiecki, j. angielski
 6. Inwentarz kartkowy
-

1047.

1. **Archiwum osobiste Władysława Smolińskiego**
 2. 1946
 3. 1 j.a.; 0,01 mb
 4. Materiały przekazane przez Grażynę Michalską. Dokumenty dot. Władysława Smolińskiego ps. „Lew”, „Chińczyk”, żołnierza powstania warszawskiego
 5. J. polski
 6. Spis zdawczo-odbiorczy
-

1048.

1. **Archiwum osobiste Anny Szarzyńskiej-Rewskiej**
 2. 1944
 3. 1 j.a.; 0,02 mb
 4. Materiały przekazane przez Krystynę Szarzyńską. Pamiętnik Anny Szarzyńskiej-Rewskiej – uczestniczki walk powstańczych – z okresu powstania warszawskiego
 5. J. polski
 6. Spis zdawczo-odbiorczy
-

1049.

1. **Archiwum osobiste Jana Więcka**
 2. 1996
 3. 1 j.a.; 0,01 mb
 4. Materiały przekazane przez Związek Żołnierzy Narodowych Sił Zbrojnych. Okręg Stołeczny. Koło Terenowe nr 7 w Białej Podlaskiej. Wspomnienia Jana Więcka (1921–2000), żołnierza AK i NSZ pow. Przasnysz, więźnia Wroniek; korespondencja w sprawie działalności konspiracyjnej i pracy w organach MO w Przasnyszu
 5. J. polski
 6. Spis zdawczo-odbiorczy
-

1050.

1. **Archiwum osobiste ks. Leona Więckiewicza**
 2. 2004
 3. 1 j.a.; 0,01 mb
 4. Materiały przekazane przez Jadwigę Więckiewicz. Kserokopia relacji z pobytu ks. Leona Więckiewicza w obozie Gross-Rosen, biografia pt. „Kapłan według Serca Jezusowego”, wspomnienia współwięźniów
 5. J. polski
 6. Spis zdawczo-odbiorczy
-

1051.

1. **Kolekcja Zygmunta Budulskiego**
2. 1940–1945

3. 1 j.a.; 0,01 mb
 4. Materiały przekazane przez Jerzego Makowieckiego. Zbiór dokumentów dot. Zygmunta Budulskiego, przedwojennego działacza Stronnictwa Chłopskiego na terenie Radomia, działacza socjalistycznego w okresie II wojny światowej, osadzonego w obozach koncentracyjnych Gross-Rosen oraz Dachau
 5. J. polski, j. niemiecki
 6. Spis zdawczo-odbiorczy
-

1052.

1. **Kolekcja Henryka Dąbkowskiego**
 2. 1939–2004
 3. 1 j.a.; 0,1 mb
 4. Materiały przekazane przez Magdalenę Dąbkowską. Dokumenty Henryka Dąbkowskiego przygotowane do publikacji pt. „Moje publikacje o Kresach”
 5. J. polski
 6. Spis zdawczo-odbiorczy
-

1053.

1. **Kolekcja Antoniego Dębskiego**
 2. 1930–1983
 3. 8 j.a.; 0,05 mb
 4. Materiały przekazane przez Ryszarda Wiśniewskiego. Zbiór prywatny zawierający dokumenty osobiste Antoniego Dębskiego, m.in. zaświadczenie o przebiegu służby i odznaczeniach, zdjęcia pułkowe przedstawiające Krakowską Brygadę Kawalerii 5. pułk strzelców konnych; opracowanie autorstwa Witosława Porczyńskiego pt. „Kronika działań Krakowskiej Brygady Kawalerii w kampanii 1939 r.” oraz czasopisma m.in. „Ułan Karpacki”
 5. J. polski
 6. Spis zdawczo-odbiorczy
-

1054.

1. **Kolekcja Oskara de Mehlem**
 2. –
 3. 2 j.a.; 0,01 mb
 4. Materiały przekazane przez Andrzeja Teodorczuka. Życiorys (kserokopia) oraz fotografia Oskara de Mehlem, uczestnika walk w czasie I wojny światowej, aresztowanego w 1939 r. przez bolszewików i wywiezionego do ZSRS
 5. J. polski
 6. Spis zdawczo-odbiorczy
-

1055.

1. **Kolekcja Henryka Piecucha**
2. 1893–2004

3. 61 j.a.; 0,48 mb
 4. Materiały przekazane przez Henryka Piecucha oraz Archiwum Dokumentacji Historycznej. Materiały dot. okresu II RP, dokumenty wytworzone m.in. przez MBP, MSW, MON, fragmenty materiałów operacyjnych zawierające m.in. notatki służbowe funkcjonariusza SB dot. rozpracowania opozycji solidarnościowej, analizy nastrojów społecznych oraz sytuacji polityczno-gospodarczej PRL, jak również materiały dot. działalności amerykańskich służb wywiadowczych. Zbiór zawiera także materiały dot. UPA oraz fragmenty opracowania dot. zamachów na Władysława Gomułkę
 5. J. polski
 6. Spisy zdawczo-odbiorcze
-

1056.

1. **Kolekcja Jerzego Polaczka**
 2. 1980–1994
 3. 53 j.a.; 0,93 mb
 4. Materiały przekazane przez Kazimierza Gumkowskiego. Nagrania relacji żołnierzy AK wywiezionych do ZSRS
 5. J. polski
 6. Spis zdawczo-odbiorczy
-

1057.

1. **Kolekcja Elizy Temler i Karola Temlera**
 2. 1941–1999
 3. 21 j.a.; 0,16 mb
 4. Materiały przekazane przez Halinę Gutkowską-Temler i Jana Temlera. Korespondencja prywatna Elizy Temlerowej dot. ustalenia losów męża Karola Temlera po aresztowaniu przez NKWD w marcu 1940 r. oraz życiorys Karola Temlera; dokumentacja dot. podobozu Ravensbrück – Eberswalde i Auschwitz m.in. korespondencja Elizy Temler z b. więźniarkami, fotografię więźniarek i listy imienne
 5. J. polski, j. rosyjski
 6. Spisy zdawczo-odbiorcze
-

1058.

1. **Kolekcja Edwarda Zagodzona**
 2. 1948–1949
 3. 1 j.a.; 0,01 mb
 4. Materiały przekazane przez Wiesławę Zaborską. Dokumenty osobiste Edwarda Zagodzona – kierownika Powiatowego Domu Dziecka w Miedzeszynie – dot. okoliczności zwolnienia z pracy w 1949 r.
 5. J. polski
 6. Spis zdawczo-odbiorczy
-

XIII. Zbiory

1059.

1. **Zbiór afiszy i plakatów centralnych władz III Rzeszy Niemieckiej, rządu Generalnego Gubernatorstwa i obszarów włączonych do Rzeszy, Protektoratu Czech i Moraw oraz niemieckiej administracji wojskowej**
 2. 1939–1945
 3. 1794 j.a.; 1,5 mb
 4. Materiały zebrane przez GKBZHWP: dekryty, rozporządzenia, zarządzenia, obwieszczenia, proklamacje, odezwy ogłoszone przez: centralne władze III Rzeszy, rząd Generalnego Gubernatorstwa, Protektorat Czech i Moraw, niemiecką administrację wojskową oraz władze obszarów włączonych do III Rzeszy dot. spraw politycznych, administracyjnych, finansowych, gospodarczych, porządkowych, propagandowych, kulturalnych (m.in. w sprawach proklamowania Generalnego Gubernatorstwa, obchodzenia pierwszej rocznicy powstania GG, regulacji dot. ludności żydowskiej, spisu ludności, poboru podatków, obrotu pieniędzmi i środkami płatniczymi, wprowadzenia godziny policyjnej, używania języka polskiego w urzędach, wydawania kart rozpoznawczych, zamknięcia czeskich szkół wyższych, pracy przymusowej w III Rzeszy, dostarczania kontyngentów żywności, egzekucji, pacyfikacji, aresztowań i kary śmierci); plakaty i druki ulotne o wymowie anty bolszewickiej, antyżydowskiej, wzywające ludność niemiecką do wsparcia żołnierzy na froncie oraz dot. sprawy katyńskiej; afisze wydane przez polskie władze podziemne dot. m.in. zbiórki odzieży dla polskich jeńców wojennych
 5. J. niemiecki, j. polski, j. angielski, j. czeski, j. hebrajski, j. rosyjski
 6. Inwentarz książkowy
-

1060.

1. **Zbiór akt badawczo-dochodzeniowych dotyczących zbrodni hitlerowskich („B”)**
 2. 1933–1964
 3. 7004 j.a.; 17,3 mb
 4. Akta badawczo-dochodzeniowe GKBZHWP, zawierające materiały obciążające sprawców zbrodni niemieckich. Korespondencja GKBZHWP z polskimi i zagranicznymi organami badania zbrodni wojennych, organami ścigania i urzędami administracji państwowej i wojskowej (m.in. z Polską Misją Wojskową Badania Zbrodni Wojennych, Komisją dla Spraw Zbrodni Wojennych Narodów Zjednoczonych – United Nations War Crimes Commission, Ministerstwem Spraw Zagranicznych i in.) w sprawie poszukiwania, aresztowania i ekstradycji przestępców wojennych; postanowienia o aresztowaniu osób podejrzanych o przestępstwa wojenne; wnioski ekstradycyjne; listy osób podejrzanych przebywających w amerykańskiej strefie okupacyjnej w Niemczech; kwestionariusze dot. wpisania na międzynarodową listę zbrodniarzy wojennych; wykazy poszukiwanych przestępców wojennych sporządzone przez sądy grodzkie; karty rejestracyjne poszukiwanych przestępców wojennych; protokoły oględzin materiałów dowodowych i miejsc zbrodni; protokoły zeznań świadków; oryginalne dokumenty niemieckie oraz uwierzytelnione kopie (m.in. dokumenty dot. wpisania na niemiecką listę narodową; legitymacje członkowskie, zaświadczenia); dokumentacja fotograficzna (m.in. fotografie przestępców wojennych)
 5. J. polski, j. niemiecki, j. angielski, j. francuski, j. rosyjski
 6. Inwentarz kartkowy
-

1061.

1. **Zbiór akt centralnych i terenowych instytucji niemieckich z terenu Niemiec, Czechosłowacji, Galicji Wschodniej i Łotwy**
 2. 1911–1945
 3. 88 j.a.; 0,8 mb
 4. Materiały zebrane przez GKBZHWP: akta osobowe funkcjonariuszy SS, policji oraz urzędników; akta centralnych urzędów niemieckich w Berlinie oraz z terenu Niemiec, Czechosłowacji, Galicji Wschodniej i Łotwy dot. m.in. spraw socjalno-bytowych żołnierzy Waffen-SS oraz ich rodzin, Niemców „skrzywdzonych” przez władze polskie w 1939 r., zadań policji i Służby Bezpieczeństwa na Łotwie, niemieckich szkół podstawowych z terenu województwa lwowskiego, stanisławowskiego oraz tarnopolskiego itp.
 5. J. niemiecki
 6. Inwentarz książkowy
-

1062.

1. **Zbiór akt dotyczących niemieckich obozów i więzień („Ob”)**
 2. 1936–1992
 3. 411 j.a.; 8,7 mb
 4. Zbiór akt obozowych i więziennych zebrany przez GKBZNP, GKBZHWP oraz GKBZHWP – IPN dot. zakładania, organizacji i likwidowania niemieckich obozów i więzień, dokonanych tam zbrodni oraz miejsc egzekucji i grobów masowych (m.in. obozy koncentracyjne w Buchenwaldzie, Ravensbrück, obozy zagłady w Bełżcu, Treblince, więzienie Pawiak w Warszawie, więzienie Rotunda w Zamościu, więzienie tzw. Fort VII w Poznaniu, obóz przejściowy w Pruszkowie, obozy pracy, obozy jenieckie); zestawienia liczbowe osób różnych narodowości uwięzionych i zmarłych w niemieckich obozach i więzieniach; protokoły zeznań świadków i oskarżonych; relacje, wspomnienia i opracowania b. więźniów; dokumentacja fotograficzna z wizji lokalnych przeprowadzonych na terenach niemieckich obozów i więzień; mapy i plany; ekspertyzy i opinie biegłych (dot. m.in. stanu sanitarnego, stanu zdrowia więźniów, eksperymentów pseudomedycznych, grobów masowych, ekshumacji zwłok, dowodów rzeczowych); fotokopie oryginalnych dokumentów (m.in. list transportowych, regulaminów obozowych, dokumentów śledczych dot. polskich organizacji podziemnych działających na terenie obozów i więzień, dokumentów osobistych więźniów); karty ewidencyjne oraz wykazy osób pełniących służbę w niemieckich obozach i więzieniach; tłumaczenia, odpisy i opracowania dot. procesów karnych przeciwko załogom obozów niemieckich (m.in. procesu załogi KL Dachau przed Wojskowym Sądem Stanów Zjednoczonych Ameryki Północnej); kartoteki i wykazy imienne więźniów
 5. J. polski, j. niemiecki, j. angielski, j. francuski, j. rosyjski, j. czeski
 6. Inwentarz kartkowy
-

1063.

1. **Zbiór akt instytucji niemieckich z Okręgów: Prusy Zachodnie [Gau Danzig-Westpreussen] i Prusy Wschodnie [Gau Ostpreussen]**
2. 1920–1945
3. 71 j.a.; 1,2 mb
4. Materiały zebrane przez GKBZHWP: akta instytucji i urzędów administracyjnych, policyjnych, wojskowych, NSDAP, Hitlerjugend i in. zawierające korespondencję i ankiety osób starających

się o wpisanie na niemiecką listę narodową z powiatu Aleksandrów Kujawski; sprawy dochodzeniowe prowadzone przez Policję Kryminalną w Bydgoszczy; listy poszukiwanych, nakazy ujęcia oraz instrukcje policyjne pochodzące z Placówki Kierowniczej Policji Państwowej dla Rejencji Olsztyńskiej; zgłoszenia pobytu pracowników cudzoziemskich z terenu powiatu Kętrzyn; korespondencja starosty powiatu Ostrołęka z Gestapo w Królewcu, Ciechanowie oraz posterunkami policji i żandarmerii dot. osób poszukiwanych i aresztowanych; wykazy oficerów II Oddziału Sztabu Generalnego WP; zgłoszenia pobytu cudzoziemców z terenu powiatu Suwałki; przepisy i zarządzenia w kwestii zaopatrzenia ludności w odzież i obuwie oraz zbiórek odzieży dla Wehrmachtu

5. J. niemiecki
 6. Inwentarz książkowy
-

1064.

1. **Zbiór akt jednostek SS i Policji z: Gdańska-Prus Zachodnich [Gau Danzig-Westpreussen], Prus Wschodnich [Gau Ostpreussen], Kraju Warty [Gau Wartheland], Górnego i Dolnego Śląska [Gau Ober-und Niederschlesien] oraz Komisarjatu Rzeszy Wschód [Reichskommissariat Ostland]**
 2. 1939–1945
 3. 84 j.a.; 0,68 mb
 4. Materiały zebrane przez GKBZHWP: akta personalne funkcjonariuszy Gestapo w Cieszynie; akta jednostek SS i policji (przepisy prawne, wytyczne, okólniki, dekryty, zarządzenia, sprawozdania, meldunki, rozkazy, notatki służbowe, korespondencja) dot. m.in. organizacji i struktury żandarmerii, przeprowadzenia wysiedleń, postępowania karnego wobec Polaków, Rosjan i Żydów, zniemczania Polaków, postępowania ze zbiegłymi i zatrzymanymi polskimi robotnikami przymusowymi, sporządzania aktów zgonu przez starostwa oraz spraw więziennictwa, sytuacji politycznej i stanu bezpieczeństwa; akta dochodzeniowo-śledcze przeciwko: oficerom SS, Polakom i osobom innych narodowości w sprawie działalności tajnych organizacji podziemnych w Toruniu, współpracy z podziemiem, przywłaszczeniu i defraudacji pieniędzy oraz innych przestępstw pospolitych; materiały dot. spraw osobowych m.in. obsada personalna Policji Ochronnej w Poznaniu, wykazy awansów funkcjonariuszy oraz żandarmów oddelegowanych do służby w Okręgu Gdańsk – Prusy Zachodnie, lista imienna funkcjonariuszy przebywających w Rydze i Ukraińców z Selbstschutzlegion (jednostek samoobrony) poległych w 1944 r.; kartoteka policyjna
 5. J. niemiecki, j. polski
 6. Inwentarz kartkowy
-

1065.

1. **Zbiór akt miejsc i faktów zbrodni hitlerowskich („Z”)**
2. 1885–1993
3. 908 j.a.; 15,4 mb
4. Dokumentacja wytworzona i zgromadzona przez Komisję Główną i komisje okręgowe zawierająca fragmenty akt niemieckich i materiały powojenne dot. miejsc i faktów zbrodni niemieckich, m.in. w sprawie eksterminacji ludności żydowskiej, eksterminacji umysłowo chorych, powstania warszawskiego i zburzenia Warszawy, robotników przymusowych, wysiedleń ludności polskiej, grabieży mienia, germanizacji dzieci polskich, pacyfikacji wsi polskich; protokoły zeznań świadków i oskarżonych; relacje, wspomnienia i pamiętniki; ekspertyzy i opinie biegłych; protokoły oględzin i ekshumacji zwłok (m.in. w Palmirach); wykazy dowodów rzeczowych zebranych

nych przez GKBZHWP (m.in. w sprawie oskarżenia Ericha Kocha i likwidacji getta w Warszawie); oryginalne dokumenty niemieckie (m.in. raport SS-Brigadenführera Jürgena Stroopa o ostatecznej likwidacji getta warszawskiego w 1943 r., raport Fritza Katzmanna dowódcy SS i policji w dystrykcie Galicja o likwidacji Żydów w Galicji, rozporządzenia SS-Reichsführera Heinricha Himmlera z dn. 16 XII 1939 r. o konfiskacie dzieł sztuki); korespondencja Urzędu Pracy w Warszawie (Arbeitsamt Warschau), dokumentacja burmistrza miasta Bydgoszcz (Oberbürgermeister der Stadt Bromberg); fotokopie, tłumaczenia, opracowania i wyciągi z oryginalnych dokumentów niemieckich (m.in. z dziennika generalnego gubernatora Hansa Franka, przemówień Adolfa Hitlera i Heinricha Himmlera, obwieszczeń niemieckich, nakazów aresztowań); depozyty (m.in. portfel i paszport dyplomatyczny szefa SD i Policji Bezpieczeństwa w Warszawie Josefa Meisingera); oryginały oraz fotokopie wycinków prasowych (m.in. z „Ostdeutscher Beobachter”, „Danziger Vorposten”, „Wolni Ludzie”, „Dziennik Radomski”); indeks niemieckich sądów z uwzględnieniem przewodniczących sądów, prokuratorów i osób sądzonych; indeks obozów i więzień niemieckich w Europie; stenogramy, sprawozdania i tłumaczenia z procesów karnych przeciwko zbrodniarzom wojennym (m.in. przed NTN); wykazy osób zamordowanych, aresztowanych, osadzonych w więzieniach i obozach karnych, wywiezionych do pracy przymusowej; wykazy zbrodni popełnionych na ziemiach polskich sporządzone przez starostwa powiatowe; dokumentacja dot. przestępców wojennych (m.in. listy imienne osób oskarżonych o przestępstwa wojenne); kartoteki (kartoteka osób zamordowanych w szpitalach dla umysłowo chorych i zakładach dla ubogich, m.in. w Zakładzie Psychiatrycznym w Kościanie, Zakładzie dla Ubogich w Śre- mie, kartoteka ujętych przestępców wojennych)

5. J. polski, j. niemiecki, j. angielski, j. rosyjski, j. francuski, j. ukraiński, j. japoński
 6. Inwentarz książkowy
-

1066.

1. **Zbiór akt niemieckich sądów wojskowych**
 2. 1940–1945
 3. 46 j.a.; 0,25 mb
 4. Materiały zebrane przez GKBZHWP zawierające dokumentację sądów – Dywizji Piechoty (Infanterie Division); Dywizji Rezerwy (Reserve Division); Dywizji Pancernej (Panzer-Division) oraz Komendantury Polowej (Feldkommandantur) w sprawach dochodzeniowych prowadzonych przeciwko żołnierzom podejrzanym m.in. o kradzieże, zaniebdania w służbie wartowniczej, dezercje; akta dochodzeniowe w sprawach karnych przeciwko Polakom (robotnikom przymusowym) oskarżonym m.in. o słuchanie zagranicznych stacji radiowych, udzielanie pomocy zbiegłym jeńcom wojennym, nielegalne posiadanie broni i materiałów wybuchowych oraz porzucenie pracy
 5. J. niemiecki, j. francuski
 6. Inwentarz kartkowy
-

1067.

1. **Zbiór akt niemieckich władz administracyjnych i policyjnych z terenów polskich włączonych do Rzeszy Niemieckiej**
2. 1930–1945
3. 257 j.a.; 2,8 mb
4. Materiały zebrane przez GKBZHWP: akta i ankiety personalne urzędników oraz funkcjonariuszy żandarmerii, policji i rezerwy policji; materiały władz administracyjnych, policyjnych

i wojskowych dot. przygotowania do wojny; listy osób poszukiwanych za ucieczki z obozów, z miejsca pracy, dezertków, członków podziemia antyhitlerowskiego oraz przestępców kryminalnych; zawiadomienia o śmierci więźniów w obozach koncentracyjnych; materiały dot. prześladowania Kościoła katolickiego, księży oraz ludności polskiej, żydowskiej i osób innych narodowości; plany policyjnych akcji specjalnych; sprawy wpisywania na niemiecką listę narodową, zgłoszeń pobytu cudzoziemców oraz rejestracji osób podlegających służbie wojskowej; wykazy wysiedlonych i przesiedlonych; zarządzenia i korespondencja dot. zakładów przemysłowych produkujących dla celów wojskowych oraz osób je nadzorujących

5. J. niemiecki
 6. Inwentarz książkowy
-

1068.

1. **Zbiór akt niemieckich władz administracyjnych oraz innych instytucji niemieckich z terenu Okręgów: Górnego i Dolnego Śląska [Gau Ober- und Niederschlesien]**
 2. 1918–1945
 3. 81 j.a.; 1,2 mb
 4. Materiały zebrane przez GKBZHWP: akta personalne pracowników urzędów oraz funkcjonariuszy różnego rodzaju jednostek policji; akta administracyjne Urzędu Policyjnego w Bytomiu, Krajowego Związku Niemieckich Urzędników. Odcinek Powiatowy Cieszyn, Miejscowego Urzędu Policyjnego w Gogolinie, Huty im. Bismarcka w Chorzowie, huty „Silesia” w Lipinach Śląskich, nadburmistrza Katowic, Urzędu Finansowego w Lublińcu, powiatowego Związku Rolników w Prudniku, Hitlerjugend w Raciborzu, Krajowego Związku Rolników Śląskich, Urzędu Administracyjnego w Tarnowskich Górach; starostw powiatowych w Katowicach, Brzegu nad Odrą, Jeleniej Górze, Kłodzku, Koźlu; Narodowosocjalistycznego Związku Nauczycieli, Zarządu Powiatowego Opole, burmistrzów Świebodzina i Zielonej Góry zawierające m.in.: sprawy osób starających się o wpisanie na niemiecką listę narodową, ankiety personalne Polaków pracujących w różnych zakładach przemysłowych, sprawozdania z kontroli dokonanych w zakładach przemysłowych i przedsiębiorstwach, tłumaczenia z polskich dokumentów zdobytych przez wywiad niemiecki dot. instrukcji mobilizacyjnych i regulaminów służb w WP oraz różnych organizacji polskich; wykazy zbiegłych jeńców wojennych
 5. J. niemiecki
 6. Inwentarz książkowy
-

1069.

1. **Zbiór ankiet sądów grodzkich dotyczących miejsc i faktów zbrodni hitlerowskich**
 2. 1945
 3. 65 j.a.; 3,7 mb
 4. Materiały pozyskane przez GKBZHWP: kwestionariusze dot. obozów, gett, masowych egzekucji oraz masowych grobów na terenie Polski sporządzone przez sądy grodzkie na podstawie oświadczeń mieszkańców gmin oraz oględzin (zawierają: informacje o osobach zamordowanych lub osadzonych w obozach i gettach, miejscach pochówku, funkcjonariuszach niemieckich odpowiedzialnych za dokonane zbrodnie, wykazy członków załóg obozowych i in.); protokoły zeznań świadków i osób podejrzanych; plany sytuacyjne
 5. J. polski
 6. Inwentarz kartkowy
-

1070.

1. **Zbiór Antoniego Banacha**
 2. –
 3. 1 j.a.; 0,01 mb
 4. Kopie dokumentów osobistych Antoniego Banacha dot. przebiegu służby w PSZ na Zachodzie w latach 1940–1949
 5. J. polski, j. angielski
 6. Spis zdawczo-odbiorczy
-

1071.

1. **Zbiór Jacka Burskiego**
 2. 2006
 3. 3 j.a.; 0,03 mb
 4. Materiały dot. Janusza Burskiego – uczestnika walk podczas I wojny światowej, członka technicznej służby cywilnej przy prezydencie Warszawy Stefanie Starzyńskim – represjonowanego przez aparat bezpieczeństwa po odmowie wstąpienia do PPR w 1948 r.
 5. J. polski
 6. Spis zdawczo-odbiorczy
-

1072.

1. **Zbiór Olgi Branieckiej**
 2. –
 3. 1 j.a.; 0,01 mb
 4. Kserokopie dokumentacji dot. komandora ppor. Zbigniewa Branieckiego z lat 1923–2005
 5. J. polski
 6. Spis zdawczo-odbiorczy
-

1073.

1. **Zbiór Janusza Brochwicza-Lewińskiego**
 2. –
 3. 1 j.a.; 0,01 mb
 4. Kserokopia „Biuletynu AK” z 1944 r., materiały dot. płk. Janusza Brochwicza, uczestnika kampanii wrześniowej, członka ZWZ-AK, dowodzącego obroną pałacyku Michła na warszawskiej Woli w trakcie powstania warszawskiego
 5. J. polski
 6. Spis zdawczo-odbiorczy
-

1074.

1. **Zbiór Iwony Buczyńskiej**
2. 1984
3. 1 j.a.; 0,01 mb
4. Zdjęcia ze Mszy Świętej za Ojczyznę oraz pogrzebu NN księdza 3 IX 1984 r.

5. J. polski
 6. Spis zdawczo-odbiorczy
-

1075.

1. **Zbiór Teresy Violetty Buhl**
 2. 1980–1985
 3. 10 j.a.; 0,3 mb
 4. Wycinki prasowe z gazet: „Rzeczpospolita”, „Życie Warszawy”, „Express Wieczorny”, „Trybuna Ludu” dot. życia politycznego, gospodarczego w kraju i działalności przedstawicieli „Solidarności” oraz utwory literackie, m.in. „Pieśń Zomowca”
 5. J. polski
 6. Spis zdawczo-odbiorczy
-

1076.

1. **Zbiór Jakuba Bukowskiego**
 2. –
 3. 1 j.a.; 0,01 mb
 4. Relacja funkcjonariusza UB/SB dot. pracy operacyjnej, zgromadzonej dokumentacji TW oraz jej oceny
 5. J. polski
 6. Spis zdawczo-odbiorczy
-

1077.

1. **Zbiór Michaliny Ciechomskiej**
 2. –
 3. 1 j.a.; 0,01 mb
 4. Medal – Za Wasze Cierpienia Naszą Miłość
 5. –
 6. Spis zdawczo-odbiorczy
-

1078.

1. **Zbiór Sławomira Cieślikowskiego**
 2. –
 3. 3 j.a.; 0,02 mb
 4. Kserokopia opracowania „Emigracja młodych Polaków”
 5. J. polski
 6. Spis zdawczo-odbiorczy
-

1079.

1. **Zbiór Tadeusza Cynkina**
 2. 1950–2004
 3. 1 j.a.; 0,01 mb
 4. Materiały Sejmowej Komisji Sprawiedliwości ds. Sekcji Tajnych dot. analizy statystycznej spraw Sekcji Tajnych z lat 1950–1954
 5. J. polski
 6. Spis zdawczo-odbiorczy
-

1080.

1. **Zbiór Sławomira Czarlewskiego**
 2. –
 3. 1 j.a.; 0,01 mb
 4. Skany dokumentów dot. NSZZ „Solidarność”, stanu wojennego, działalności podziemia opozycyjnego
 5. J. polski
 6. Spis zdawczo-odbiorczy
-

1081.

1. **Zbiór Ryszarda Czerniewskiego**
 2. 1960–1981
 3. 33 j.a.; 0,3 mb
 4. Zbiór negatywów filmowych dokumentujących wydarzenia historyczne w Polsce z lat 1960–1980 oraz czasopism „Gazeta Olsztyńska”, „Czas”, „Głos Olsztyński”
 5. J. polski
 6. Spisy zdawczo-odbiorcze
-

1082.

1. **Zbiór Matyldy Czumak i Ewy Radwan**
 2. 1939–1940
 3. 1 j.a.; 0,01 mb
 4. Fotografia Józefa Wyspiańskiego (1914–1940) z 1939 r. oraz kartka pocztowa wysłana przez niego z obozu w Starobielsku w kwietniu 1940 r.
 5. J. polski, j. rosyjski
 6. Spis zdawczo-odbiorczy
-

1083.

1. **Zbiór dokumentów zgromadzonych w trybie art. 35 b ustawy o Instytucie Pamięci Narodowej**
2. 1941–2008
3. 73 j.a.; 0,73 mb

4. Marian Antończyk, Bogusław Bartkiewicz, Zbigniew Bednarski, Monika Beyer, Wiliam Kazimierz Beyer, Jerzy Bień, Jan Sławomir Bimer, Anna Breza (przekazała Janina Medyńska), Krystian Brodacki, Eligiusz Bruliński, Henryk Buczyński, Barbara Czekanowska-Bukowiecka, Wiesław Caban, Adam Chrabąszcz, Andrzej Czajkowski, Jan Członkowski, Kazimierz Dębski, Teresa Magdalena Dziedzińska, Maria Anna Skowrońska-Gardas, Wojciech Giełżyński, Krzysztof Gierałtowski, Janina Godlewska-Gorczyca, Krzysztof Góralski, Andrzej Gralewicz, Mirosław Granat, Marian Tadeusz Grzybowski, Marek Józwik, Franciszek Karda, Apoloniusz Kasperski, Iwona Kervinen, Jan Kisiel, Janusz Kiwerski, Tadeusz Klejna, Wiesław Klimek, Zenon Kluczek, Kazimierz Kluska, Jan Knapkiewicz, Jan Kołtun, Włodzimierz Korab-Karpowicz, Leonard Kowalski, Aleksander Krzywiński, Grzegorz Kubaszewski, Danuta Kuczyńska, Zygmunt Latoszyński, Andrzej Łukasiewicz, Jan Majchrowski, Zdzisław Maziarz, Kazimierz Mickiewicz, Ewa Młodziak, Jerzy Nałęcz, Lesław Nowak, Jacek Marek Nowicki, Bolesław Oleksiak, Jerzy Ołędzki, Ewa Orzechowska, Józef Pielka, Elżbieta Piotrowska, Józef Polak, Krzysztof Przybylski, Mirosław Przyczyna, Sławomir Rynek, Bolesław Siemiątkowski, Eligiusz Sobolewski, Paweł Soroka, Tadeusz Sznajderski, Tadeusz Sznuć, Adam Śmiarowski, Wiesław Tadzik, Eugeniusz Temkin, Witold Trzeciakowski (przekazała Anna Trzeciakowska), Wiesław Werbliński, Andrzej Zawistowski, Elżbieta Zielezińska, Andrzej Żurek: wyjaśnienia i sprostowania dot. udostępnionych dokumentów
 5. J. polski
 6. Spis zdawczo-odbiorczy
-

1084.

1. **Zbiór fotografii zgromadzonych przez Główną Komisję Badania Zbrodni Hitlerowskich**
 2. 1918–1961
 3. 60 039 szt.; 34,80 mb
 4. Zbiór zebrany przez GKBZNwP, GKBZHwP oraz GKBZHWp – IPN: obrazuje życie społeczno-polityczne w Polsce i na świecie w latach 1918–1939 (m.in. ruchy społeczne, partie polityczne, wydarzenia), wydarzenia z okresu II wojny światowej, m.in. działania wojenne na ziemiach polskich oraz zachodzie i wschodzie Europy, życie pod niemiecką i sowiecką okupacją (m.in. zniszczenia wojenne, obozy nazistowskie, eksterminacja Żydów) oraz procesy zbrodniarzy wojennych przed polskimi i międzynarodowymi trybunałami oraz wykonywanie zasądzonych wyroków (egzekucje)
 5. J. polski, j. niemiecki
 6. Inwentarz książkowy
-

1085.

1. **Zbiór fotokopii akt dotyczących okupacji niemieckiej w Polsce**
2. –
3. 1149 j.a.; 17,9 mb
4. Fotokopie wykonane z akt archiwalnych zasobu byłej GKBZpNP i innych instytucji z lat 1939–1945: rozporządzenia RSHA m.in. w sprawie postępowania z robotnikami przymusowymi; materiały Policji Bezpieczeństwa: raporty dzienne grup operacyjnych (Einsatzgruppen) z terenu Polski z akcji eksterminacyjnych „Operacja Tannenberg” („Unternehmen Tannenberg”); wykazy egzekucji indywidualnych i zbiorowych; akta Gestapo z Łodzi, Radomia, Gdańska i in.; spisy aresztowanych, sprawozdania z działalności, rozkazy; materiały dot. żandarmerii, niemieckiej Policji Porządkowej (zarządzenia, wytyczne, rozkazy i in.); mate-

riały dot. kierownictw powiatowych NSDAP (m.in. Kreisleitung Posen); dokumentacja dot. obozów koncentracyjnych: zestawienia liczbowe dot. więźniów, relacje więźniów, pamiętniki, skład personalny załóg obozów, eksperymenty pseudomedyczne, krematoria i dot. obozów jenieckich (plany, szkice); akta personalne i inne dokumenty dot. zbrodniarzy niemieckich (m.in. A. Forstera, R. Hössa, J. Mengele); materiały (imienne listy więźniów, itp.) dot. więzień niemieckich, m.in. więzienia Policji Bezpieczeństwa w Białymstoku i na ul. Montelupich w Krakowie; materiały dot. eksterminacji Żydów (m.in. raport z likwidacji getta warszawskiego, dokumentacja dot. getta w Łodzi); akta dot. prac przymusowych: rozporządzenia Reichsführera SS w sprawie traktowania robotników przymusowych, wykazy osób różnych narodowości zatrudnionych w Rzeszy i na terenach okupowanych; materiały dot. stosunku okupanta do ludności polskiej na terenie woj.: łódzkiego, poznańskiego i in. (zwalczanie konspiracji, powstanie warszawskie, akcje partyzanckie na terenach okupowanych); materiały dot. przesiedleń i wysiedleń Polaków; materiały niemieckich instytucji sądowych oraz Ministerstwa Sprawiedliwości Rzeszy w Berlinie (Reichsjustizministerium Berlin): korespondencja urzędowa oraz zestawienia wyroków śmierci w sprawach karnych prowadzonych przeciwko Polakom przez sądy specjalne w Bydgoszczy, Poznaniu, Łodzi i in.; akta sądów krajowych i in.; materiały Wydziału Społecznego MSW w Londynie z lat 1943–1944; materiały dot. procesów norymberskich

5. J. niemiecki, j. rosyjski, j. polski, j. angielski, j. francuski, j. jidisz
 6. Inwentarz książkowy
-

1086.

1. **Zbiór Fundacji Ośrodka „Karta”**
 2. –
 3. 2 j.a.; 0,2 mb
 4. Alfabetyczny spis represjonowanych, literatura powstała w krajach Europy Wschodniej na temat terroru komunistycznego w ZSRS w latach 1917–1991, listy osób rozstrzelanych w latach 1937–1938 (kserokopie)
 5. J. polski, j. rosyjski
 6. Spis zdawczo-odbiorczy
-

1087.

1. **Zbiór Antoniego Galińskiego**
 2. 2000
 3. 1 j.a.; 0,05 mb
 4. Nagranie z cyklu „Dialogi z przeszłością” pt. „Co wydarzyło się w Jedwabnem” (red. Szczepan Żaryn)
 5. J. polski
 6. Spis zdawczo-odbiorczy
-

1088.

1. **Zbiór Johanna Goossensa**
2. 1943
3. 1 j.a.; 0,01 mb

4. Protokół ekshumacji zwłok z 1 VI 1943 r. w Barenwalde
 5. J. niemiecki
 6. Spis zdawczo-odbiorczy
-

1089.

1. **Zbiór Jerzego Grosmana**
 2. 1981–2003
 3. 1 j.a.; 0,01 mb
 4. Prasa i ulotki drugiego obiegu np. „Tygodnik Mazowsze”, „Biuletyn Informacyjny NSZZ Solidarność Regionu Mazowsze”
 5. J. polski
 6. Spis zdawczo-odbiorczy
-

1090.

1. **Zbiór Zygmunta Gwiazdowskiego**
 2. –
 3. 1 j.a.; 0,01 mb
 4. Kserokopia wspomnień z jesieni 1942 r.
 5. J. polski
 6. Spis zdawczo-odbiorczy
-

1091.

1. **Zbiór Waleriana Harmaka**
 2. 2008
 3. 1 j.a.; 0,01 mb
 4. Wspomnienia Waleriana Harmaka dot. działalności konspiracyjnej w strukturach AK
 5. J. polski
 6. Spis zdawczo-odbiorczy
-

1092.

1. **Zbiór Kazimierza Jacukowicza**
 2. 1950–2003
 3. 1 j.a.; 0,01 mb
 4. Dokumentacja sądowa Eugeniusza Grzybowskiego – członka organizacji „Start”
 5. J. polski
 6. Spis zdawczo-odbiorczy
-

1093.

1. **Zbiór Romualdy Jakubczyk**
 2. –
 3. 1 j.a.; 0,01 mb
 4. Reprodukcyjne zdjęć przedstawiające ekshumację zwłok oficerów polskich zamordowanych w Katyniu
 5. J. polski
 6. Spis zdawczo-odbiorczy
-

1094.

1. **Zbiór Stefana Jaroszewicza**
 2. 1977–2003
 3. 1 j.a.; 0,01 mb
 4. Dokumentacja dot. kolizji drogowej z pojazdem należącym do wojsk sowieckich, kwestie roszczeń odszkodowawczych
 5. J. polski
 6. Spis zdawczo-odbiorczy
-

1095.

1. **Zbiór Marcelego Jasiorowskiego**
 2. 2006
 3. 1 j.a.; 0,01 mb
 4. Kserokopie korespondencji prywatnej z pobytu w stalagu z 1939 r.
 5. J. polski
 6. Spis zdawczo-odbiorczy
-

1096.

1. **Zbiór Marii Jaworskiej**
 2. 2003
 3. 1 j.a.; 0,01 mb
 4. Relacje Marii Jaworskiej dot. represji wobec Polaków na Wołyniu w latach 1939–1943
 5. J. polski
 6. Spis zdawczo-odbiorczy
-

1097.

1. **Zbiór Józefa Jeziarskiego**
 2. 1938–1955
 3. 1 j.a.; 0,01 mb
 4. Dokumentacja osobista Józefa Jeziarskiego, m.in. zaświadczenia o służbie w WP oraz korespondencja z pobytu w więzieniach w Łodzi i Sieradzu
 5. J. polski
 6. Spis zdawczo-odbiorczy
-

1098.

1. **Zbiór Jerzego Jędrzejewskiego**
 2. –
 3. 1 j.a.; 0,01 mb
 4. Relacje Jerzego Jędrzejewskiego dot. wydarzeń z lat 1940–1945 w Nowym Dworze Mazowieckim spisana w 2003 r.; kwestia zmiany tablicy upamiętniającej historię bożnicy w Pabianicach (kserokopia)
 5. J. polski
 6. Spis zdawczo-odbiorczy
-

1099.

1. **Zbiór Billa Johnstona**
 2. 1936–1951
 3. 1 j.a.; 0,01 mb
 4. Dokumentacja osobista zawierająca m.in. poświadczenia, rozkazy, instrukcje, czasopisma, korespondencję prywatną, dyplom
 5. J. polski
 6. Spis zdawczo-odbiorczy
-

1100.

1. **Zbiór Mariana Jonkajtysa**
 2. 2002
 3. 3 j.a.; 0,02 mb
 4. Nagrania np. „Żywa pamięć – Sybir w poezji” oraz „Marsz Sybiraków”
 5. J. polski
 6. Spis zdawczo-odbiorczy
-

1101.

1. **Zbiór Jacka Jopka**
 2. –
 3. 1 j.a.; 0,1 mb
 4. Reportaż Jacka Jopka o kombatancim radiu „Jutrzenka”; rozmowa z twórcą i właścicielem rozgłośni, uczestnikiem powstania warszawskiego Andrzejem Cieleckim
 5. J. polski
 6. Spis zdawczo-odbiorczy
-

1102.

1. **Zbiór Jerzego Jucewicza**
2. –
3. 1 j.a.; 0,01 mb
4. Relacja Jerzego Jucewicza dot. losów Konstantego Władysława Jucewicza, porucznika rezerwy WP, aresztowanego w Wilnie 26 IX 1939 r. przez NKWD i osadzonego w więzieniu w Wilejce;

relacja dot. Jana Jucewicza, rozstrzelanego 20 V 1942 r. w Hoduciszkach na rozkaz Niemców w odwecie za zamach na urzędników niemieckich

5. J. polski
 6. Spis zdawczo-odbiorczy
-

1103.

1. **Zbiór Anny Kacprzyk**
 2. 1933–1944
 3. 6 j.a.; 0,05 mb
 4. Kolekcja negatywów dot. Kompanii Lotniczej por. Tadeusza Gaworskiego „Lawy”
 5. J. polski
 6. Spis zdawczo-odbiorczy
-

1104.

1. **Zbiór Jerzego Kalbarczyka**
 2. 1921–1986
 3. 2 j.a.; 0,02 mb
 4. Kopie fragmentów „Listy Katyńskiej” (1986), Zygmunt Kęszycki „Prawda o wrześniu” (analiza sytuacji międzynarodowej Polski w latach dwudziestych i trzydziestych; przebieg kampanii wojennej w 1939 r., wydanie drugoobiegowe)
 5. J. polski
 6. Spisy zdawczo-odbiorcze
-

1105.

1. **Zbiór Andrzeja Kalinowskiego**
 2. 1923–1947
 3. 3 j.a.; 0,01 mb
 4. Zbiór dokumentów zawierających dowód osobisty wystawiony na nazwisko Antoni Wacek w 1923 r., Arbeitsbuch wystawiony na nazwisko Józef Tracz w 1941 r. oraz karta repatriacyjna wystawiona w 1947 r. na nazwisko Anna Potocka
 5. J. niemiecki, j. polski
 6. Spis zdawczo-odbiorczy
-

1106.

1. **Zbiór Kingi Kamińskiej**
 2. 1943
 3. 2 j.a.; 0,01 mb
 4. Rozporządzenie dot. obowiązku pracy wydane przez Kreishauptmann w Neumarkt oraz ogłoszenie komisarza Zakopanego z 1943 r.
 5. J. niemiecki, j. polski
 6. Spis zdawczo-odbiorczy
-

1107.

1. **Zbiór Kancelarii Prezydenta Rzeczypospolitej Polskiej**
 2. –
 3. 2 j.a.; 0,08 mb
 4. Kopie dokumentów katyńskich oraz dokumentów dot. paktu Ribbentrop-Mołotow z okresu 1939–1991
 5. J. rosyjski
 6. Spis zdawczo-odbiorczy
-

1108.

1. **Zbiór Tadeusza Klatta**
 2. 2004
 3. 1 j.a.; 0,02 mb
 4. Opracowania dot. sześćdziesiątej rocznicy pierwszej publicznej egzekucji w Grudziądzu w dniu 29 X 1939 r., zawierające m.in. reprodukcje zdjęć oraz biogramy rozstrzelanych osób
 5. J. polski
 6. Spisy zdawczo-odbiorcze
-

1109.

1. **Zbiór Cezarego Kocota**
 2. 1940–1944
 3. 1 j.a.; 0,01 mb
 4. Fotografie dokumentujące zabójstwa ludzi w KL Dachau
 5. J. polski
 6. Spis zdawczo-odbiorczy
-

1110.

1. **Zbiór Ryszarda Kołodzieja**
 2. 1981–1990
 3. 1 j.a.; 0,01 mb
 4. Materiały dot. NSZZ „Solidarność” – IBJ w Świerku, zawierające m.in. wydawnictwa drugiego obiegu
 5. J. polski
 6. Spis zdawczo-odbiorczy
-

1111.

1. **Zbiór Kongresu Polaków w Szwecji**
 2. –
 3. 1 j.a.; 0,01 mb
 4. Kserokopie dokumentacji dot. zbrodni katyńskiej: raporty szwedzkich ambasadorów, posłów, attaché wojskowych, pismo okólne MSZ Szwecji, artykuły prasowe
 5. J. francuski, j. niemiecki, j. szwedzki, j. angielski
 6. Spis zdawczo-odbiorczy
-

1112.

1. **Zbiór Zbigniewa Konopackiego-Maciuka**
 2. 1980
 3. 1 j.a.; 0,01 mb
 4. Biuletyn Polskiego Porozumienia Niepodległościowego, nr. 37, 38, 39
 5. J. polski
 6. Spis zdawczo-odbiorczy
-

1113.

1. **Zbiór kopii materiałów archiwalnych z Archiwum Departamentalnego w Foix**
2. –
3. 15 j.a.; 0,13 mb
4. *Aktotwórcy:*
Obóz Internowanych w Le Vernet (1939–1965), Konsulat Polski w Tuluzie (1946), Prefektura w Ariège (1965)

Rodzaje akt:

Listy imienne pochowanych polskich obywateli na cmentarzu w Le Vernet, spisy i wykazy polskich obywateli (narodowości polskiej i żydowskiej) przebywających w obozie, korespondencja w sprawach internowanych obcokrajowców; teczki personalne polskich obywateli (narodowości polskiej i żydowskiej); kartoteki i pomoce ewidencyjne: karty polskich obywateli; teczki akt paszportowych, książeczki paszportowe

5. J. francuski
 6. Spis zdawczo-odbiorczy
-

1114.

1. **Zbiór kopii materiałów archiwalnych z Archiwum Departamentalnego w Marsylii**
2. –
3. 17 j.a.; 0,15 mb
4. *Aktotwórcy:*
Centrum dla Emigrantów w Marsylii (1940–1942), Obóz Internowanych w Gap (1940–1945), Obóz Internowanych w Les Milles (1940–1943), Obóz Internowanych w Saint-Itre (1945)

Rodzaje akt:

Korespondencja w sprawach obozowych, listy imienne internowanych obcokrajowców, w tym polskich obywateli (narodowości polskiej i żydowskiej); teczki personalne polskich obywateli; karty kartoteczne polskich obywateli

5. J. francuski
 6. Spis zdawczo-odbiorczy
-

1115.

1. **Zbiór kopii materiałów archiwalnych z Archiwum Departamentalnego w Pau**
2. –
3. 15 j.a.; 0,10 mb

4. *Aktotwórcy:*
Obóz Internowanych w Gurs (1940–1945)

Rodzaje akt:

Korespondencja obozowa w sprawach polskich obywateli, imienne listy internowanych, wykazy statystyczne, raporty inspekcji sanitarnych; akta personalne polskich obywateli (narodowości polskiej i żydowskiej)

5. J. francuski
 6. Spis zdawczo-odbiorczy
-

1116.

1. **Zbiór kopii materiałów archiwalnych z Archiwum Departamentalnego w Tuluzie**

2. –
3. 15 j.a.; 0,10 mb

4. *Aktotwórcy:*
Prefekt Departamentu w Haute-Garonne (1940–1945), Konsulat Polski w Tuluzie (1940–1945), Obóz Internowanych w Fort de Metz (1944–1945), Obóz Internowanych w Gurs (1943), Obóz Internowanych w Hôtel-Dieu (1944–1945), Obóz Internowanych w Noé (1940–1946), Obóz Internowanych w Récébédou (1942–1943)

Rodzaje akt:

Spisy i wykazy internowanych obcokrajowców, w tym polskich obywateli (narodowości polskiej i żydowskiej), stawki płac za wykonywaną pracę w obozie, dokumenty podróży, imienne listy obcokrajowców przeznaczonych do organizacji Todt, korespondencja obozowa; akta personalne

5. J. francuski
 6. Spis zdawczo-odbiorczy
-

1117.

1. **Zbiór kopii materiałów archiwalnych z Biblioteki Instytutu Polskiego w Paryżu**

2. –
3. 3 j.a.; 0,03 mb

4. *Aktotwórcy:*
Rząd Emigracyjny RP w Paryżu (1939–1940), Sztab Naczelnego Wodza Wojska Polskiego w Paryżu (1939–1940)

Rodzaje akt:

Szkie szlaku bojowego 4 i 6 pułku piechoty 2 Dywizji Strzelców Pieszych PSZ we Francji od 15–19 VI 1940 r.; wydawnictwa, m.in. *Okrucieństwo Niemców w Polsce* – broszura francuskiego wydawnictwa z 1939 r., fotografie członków Rządu Emigracyjnego RP w Paryżu oraz żołnierzy i jednostek WP sformowanych na terytorium Francji

5. J. polski, j. francuski
 6. Spis zdawczo-odbiorczy
-

1118.

1. **Zbiór kopii materiałów archiwalnych ze Studium Polski Podziemnej w Londynie**

2. –

3. 263 j.a.; 4,63 mb

4. *Aktotwórcy:*

Rada Ministrów RP w Paryżu (1939–1940), Komitet Obywatelski RP w Budapeszcie (1939–1940), Stronictwo Ludowe w Hongony (1939–1940), Rząd RP w Londynie (1940–1959), Rada Ministrów RP w Londynie (1942), Delegatura Rządu na Kraj w Warszawie (1939–1945), Pełnomocnik Rządu na Kraj w Warszawie (1943–1945), MON w Londynie (1943–1945), Ministerstwo Prac Kongresowych w Londynie (1943–1944), Ministerstwo Sprawiedliwości w Londynie (1940–1945), MSW w Londynie (1942–1967), MSZ w Londynie (1944), Wydział Polityczny MON w Londynie (1940–1945), Wydział Wywiadu Obronnego MON w Londynie (1943–1945), Wydział Narodowościowy MSW w Londynie (1943–1945), Wydział Społeczny MSW w Londynie (1943), Ambasada RP w Londynie (1941), Ambasada RP w Moskwie (1941), Konsulat Generalny RP w Sydney (1943), Rada Obywatelska Uchodźstwa Polskiego w Teheranie (1942–1943), Naczelny Wódz PSZ w Londynie (1940–1944), Sztab Naczelnego Wodza PSZ w Londynie (1940–1946), Oddział II Sztabu Naczelnego Wodza PSZ w Londynie (1940–1945), Oddział VI Sztabu Naczelnego Wodza PSZ w Londynie (1940–1945), Oddział Informacji Wywiadowczej Sztabu Naczelnego Wodza PSZ w Londynie (1945), Oddział Specjalny Sztabu Naczelnego Wodza PSZ w Londynie (1943–1944), Oddział Wywiadowczy Naczelnego Wodza PSZ w Londynie (1945–1946), Oddział II Sztabu 1 Korpusu PSZ w hrabstwie Angus w Wielkiej Brytanii (1942), Polskie Siły Powietrzne w Londynie (1945), Szefostwo Sądownictwa Wojskowego PSZ w Londynie (1943–1945), 8 Sąd Polowy I Dywizji PSZ w Auchtertool (1942), Biuro Historyczne PSZ w Londynie (1940), Kwatera Prasowa PSZ w Londynie (1945), Dowództwo PSZ w Moskwie (1941), KG AK w Warszawie (1943–1944), Okręg AK w Krakowie (1944), Okręg AK w Lublinie (1944), Okręg AK we Lwowie (1944), NSZ w Polsce (1944–1953), Grupa Operacyjna Zachód NSZ w Bernarticach (1945), Dowództwo AL w Warszawie (1944), Amerykański Kongres Żydów w Nowym Jorku (1941–1943), Zjednoczony Komitet Pomocy dla Żydów Polskich w Tel-Awivie (1940–1941), Żydowski Komitet Narodowy w Warszawie (1942–1945), RPŻ w Polsce z siedzibą w Londynie (1942–1945), RPŻ przy Pełnomocniku Rządu RP w Kraju z siedzibą w Warszawie (1943), ŻOB w Warszawie (1943–1944), Zarząd Główny PCK w Lublinie (1943), Delegacja PCK w Katyniu (1943), Komitet Polityczny Stronictwa Narodowego w Londynie (1944–1945), Oddział Wojskowo-Historyczny 2 Korpusu PSZ w Londynie (1946), Zespół Służbowy Dobrobytu Żołnierskiego nr 1 w Rzymie (1946), Główna Komisja Weryfikacyjna NSZ w Londynie (1952–1957), Główna Komisja Skarbu Narodowego w Londynie (1954), Komisja Specjalna do spraw NSZ w Londynie (1959), Redakcja periodyku „Walka” w Londynie (1940–1944), MBP w Warszawie (1945–1946), Francuski Serwis Informacyjny w Innsbrucku (1948), Organizacja „Ogniwo” w Paryżu (1951–1953)

Rodzaje akt:

Szyfrogramy, depesze, meldunki, rozkazy, zarządzenia, raporty operacyjne AK i PSZ, meldunki z powstania w getcie warszawskim i likwidacji ludności żydowskiej w Warszawie, raporty sytuacyjne z Polski; depesze, radiogramy i szyfrogramy w sprawie katyńskiej, meldunki, radiogramy dot. położenia polskich jeńców wojennych w łagrach NKWD ZSRS w Kozielsku, Ostaszkanie i Starobielsku, dokumentacja dot. organizacji polskich władz państwowych i PSZ na uchodźstwie oraz Polskiego Państwa Podziemnego w okupowanej Polsce, sprawozdania oraz raporty w sprawie sytuacji politycznej i socjalnej polskich obywateli pod okupacją niemiecką i sowiecką, a także na Litwie, w Rumunii i na Węgrzech, raporty z deportacji polskiej ludności na tereny ZSRS, raporty o eksterminacji ludności żydowskiej, protokoły przesłuchań

uciekinierów z Polski (1945–1946), dokumenty Komisji Weryfikacyjnej NSZ, korespondencja dot. Polaków ukrywających Żydów w czasie okupacji niemieckiej, dokumentacja, wykazy pieniężne i korespondencja w sprawie pomocy udzielanej Żydom w Polsce; imienne listy polskich jeńców wojennych zamordowanych w Katyniu, imienne spisy i wykazy liczbowe polskich obywateli wywiezionych przez NKWD na tereny ZSRS, imienne wykazy Polaków ukrywających Żydów w okresie okupacji niemieckiej, imienne spisy agentów oraz pracowników OGPU i NKWD ZSRS rezydujących w Polsce

5. J. polski, j. angielski, j. francuski, j. hebrajski, j. jidysz, j. niemiecki
 6. Spis zdawczo-odbiorcze
-

1119.

1. **Zbiór Franciszka Jana Korzeniewskiego**
 2. –
 3. 1 j.a.; 0,02 mb
 4. Zdjęcia nieznanego bliżej obelisku wraz z tekstem napisu
 5. J. polski
 6. Spis zdawczo-odbiorczy
-

1120.

1. **Zbiór Andrzeja Krajewskiego**
 2. 1982–1999
 3. 1 j.a.; 0,01 mb
 4. Dokumenty Tymczasowej Komisji Koordynacyjnej i Regionalnej Komisji Wykonawczej NSZZ „Solidarność” Regionu Mazowsze, m.in.: druki ulotne, apele, oświadczenia, komunikaty oraz opracowanie „Pogwałcenie praw człowieka w Polsce”
 5. J. polski
 6. Spis zdawczo-odbiorczy
-

1121.

1. **Zbiór Leona Królaka**
 2. 1938–1982
 3. 16 j.a.; 0,13 mb
 4. Kolekcja dokumentów b. więźnia obozu koncentracyjnego KL Mauthausen-Gusen – Leona Królaka. Materiały obejmują m.in. protokoły zeznań załogi i więźniów KL Mauthausen-Gusen, plany kamieniołomu i obozu Gusen, wykaz graficzny przedstawiający liczbę osób zamordowanych w obozie w latach 1940–1945, wykazy członków załogi SS w KL Mauthausen-Gusen
 5. J. niemiecki, j. polski
 6. Inwentarz kartkowy
-

1122.

1. **Zbiór książeczek pracy (Arbeitsbücher) wydanych Polakom na terenie III Rzeszy Niemieckiej**
 2. 1939–1945
 3. 3,2 mb
 4. Zbiór zebrany przez GKBZNwP: książeczki pracy dla cudzoziemców (Arbeitsbücher für Ausländer) wydane Polakom przez niemieckie urzędy pracy (Arbeitsamt) na terenie III Rzeszy, zawierające m.in.: zdjęcia i dane osobowe pracowników, nazwę i siedzibę pracodawcy, datę i rodzaj zatrudnienia
 5. J. niemiecki
 6. Spis zdawczo-odbiorczy
-

1123.

1. **Zbiór Jana Kudły**
 2. –
 3. 1 j.a.; 0,01 mb
 4. Kserokopia dokumentów z działalności konspiracyjnej Jana Kudły „Rysia” w Zrzeszeniu „WiN”, Tajnej Organizacji Wojskowej oraz służby w PSZ na Zachodzie (1942–1990)
 5. J. polski
 6. Spis zdawczo-odbiorczy
-

1124.

1. **Zbiór Kazimierza Kukawki**
 2. 1932–1989
 3. 35 j.a.; 0,43 mb
 4. Dokumentacja Kazimierza Kukawki – zastępcy prokuratora generalnego z lat 1948–1989, zawierająca m.in. akty prawne dot. postępowania w sprawach nieletnich, korespondencję osobistą oraz album z pobytu delegacji Prokuratury PRL w ZSRS w listopadzie 1963 r.
 5. J. polski
 6. Spis zdawczo-odbiorczy
-

1125.

1. **Zbiór Witolda Kuleszy**
 2. –
 3. 7 j.a.; 0,11 mb
 4. Zbiór dokumentów w j. niemieckim z okresu 1945–1996 (kserokopie)
 5. J. niemiecki
 6. Spis zdawczo-odbiorczy
-

1126.

1. **Zbiór Wiktora Kulika**
 2. 1944–2005
 3. 2 j.a.; 0,01 mb
 4. Relacje rodziny Kulików z pobytu w niemieckich obozach koncentracyjnych
 5. J. niemiecki, j. polski
 6. Spis zdawczo-odbiorczy
-

1127.

1. **Zbiór Andrzeja Krzysztofa Kunerta**
 2. 1976–1982
 3. 92 j.a.; 0,40 mb
 4. Dokumentacja Komisji Zakładowej NSZZ „Solidarność” przy Biurze Projektowania i Organizacji Produkcji „Biprotor”: status, uchwały, oświadczenia, odezwy, komunikaty, rozporządzenia oraz prasa podziemna, m.in.: „Opornik”, „Tygodnik Wojenny”
 5. J. polski
 6. Spis zdawczo-odbiorczy
-

1128.

1. **Zbiór Eugeniusza Kurczewskiego**
 2. 1965–2001
 3. 4 j.a.; 0,07 mb
 4. Wspomnienia Eugeniusza Kurczewskiego z lat 1939–1987, np. „I Ty siebie tutaj znajdziesz”, „Gorzki tryumf”; korespondencja prywatna z lat 1965–2001
 5. J. polski
 6. Spis zdawczo-odbiorczy
-

1129.

1. **Zbiór Zbigniewa Kuszewskiego**
 2. 1942–2006
 3. 4 j.a.; 0,03 mb
 4. Wspomnienia, opracowania i inne materiały przekazane przez Zbigniewa Kuszewskiego – uczestnika powstania warszawskiego
 5. J. polski
 6. Spis zdawczo-odbiorczy
-

1130.

1. **Zbiór Heleny Liberackiej**
2. 2005
3. 1 j.a.; 0,01 mb
4. Wspomnienia repatriantki pt. „Życie Polaków na ziemiach ukraińskich w latach 1939–1945”
5. J. polski
6. Spis zdawczo-odbiorczy

1131.

1. **Zbiór Heleny Lipowicz**
 2. 1980
 3. 1 j.a.; 0,01 mb
 4. Zbiór artykułów z „Neue Kronen Zeitung” autorstwa Kurta Seinitza dot. wydarzeń w Polsce w 1980 r.
 5. J. polski, j. niemiecki
 6. Spis zdawczo-odbiorczy
-

1132.

1. **Zbiór Krystyny Łomackiej-Ciszkowskiej**
 2. 1970–1989
 3. 165 j.a.; 1 mb
 4. Zbiór czasopism bezdebitowych np. „Aktualności”, „Gazeta Wyborowa”, „Kultura Niezależna” oraz wydawnictwa zwarte np. Bieńkowski Władysław *Trzy odpowiedzi*, Moczulski Leszek *Rewolucja bez rewolucji*
 5. J. polski, j. angielski
 6. Spisy zdawczo-odbiorcze
-

1133.

1. **Zbiór Alicji Maciejowskiej**
 2. 1920–1997
 3. 20 j.a.; 0,10 mb
 4. Wywiady ze świadkami i członkami rodzin osób aresztowanych przez NKWD w lipcu 1945 r. na terenie Suwalszczyzny; niekompletny spis członków Komisji Weryfikacyjnej PRiTV sporządzony przez Alicję Maciejowską – członka Komisji Powrotów, rozmowa z dyrektorem Biura Kadr KdsRiTV; reportaż Aliny Głowackiej i Alicji Maciejowskiej pt. „Epitafium dla Łupaszkii”, materiały dot. Haliny Sosnowskiej – członkini Zrzeszenia „WiN”
 5. J. polski
 6. Spisy zdawczo-odbiorcze
-

1134.

1. **Zbiór Mariana Makowiaka**
 2. 1981–1985
 3. 1 j.a.; 0,01 mb
 4. Publikacje propagandowe dot. szkolenia żołnierzy LWP i działalności „Solidarności” z lat 1981–1985, np.: „Polska a świat współczesny – materiały do szkolenia politycznego żołnierzy zasadniczej służby wojskowej”
 5. J. polski
 6. Spis zdawczo-odbiorczy
-

1135.

1. **Zbiór Jadwigi Maliszewskiej, Jadwigi Rogulskiej, Władysława Ignatowskiego**
 2. 1939–2001
 3. 22 j.a.; 0,1 mb
 4. Wspomnienia z lat 1939–1945, relacja Jadwigi Maliszewskiej o pomocy udzielonej Teresie Szyper; dokumenty płk. Zdzisława Brońskiego oraz fotografie Lwowa i Warszawy
 5. J. polski
 6. Spis zdawczo-odbiorczy
-

1136.

1. **Zbiór map i planów**
 2. 1910–1983
 3. 612 j.a.; 2,3 mb
 4. Mapy geograficzne, fizyczne, polityczne, wojskowe, administracyjne; szkice, plany, fotokopie zebrane przez GKBZHWP (m.in. Generalnego Gubernatorstwa, plan KL Dachau sporządzony przez władze amerykańskie po oswobodzeniu obozu 29 IV 1945 r., mapa „Ostdeutschland” z 1940 r. sporządzona przez Urząd Kartograficzny w Berlinie, plan sytuacyjny zbrodni niemieckich popełnionych podczas powstania warszawskiego w 1944 r., mapy etnograficzne polskich prowincji państwa pruskiego z lat 1910–1911, sporządzone przez Wydział Kartograficzny Królewsko-Pruskiego Wydawnictwa, oryginał projektu Huberta Grossa i Otto Nurnbergera z 6 II 1940 r. dot. przekształcenia Warszawy w prowincjonalne miasto – dedykowany Hansowi Frankowi)
 5. J. polski, j. niemiecki, j. angielski
 6. Inwentarz książkowy
-

1137.

1. **Zbiór Michała Markiewicza**
 2. 1973–1974
 3. 1 j.a.; 0,01 mb
 4. Alfabetyczny spis telefonów rządowych
 5. J. polski
 6. Spis zdawczo-odbiorczy
-

1138.

1. **Zbiór Medarda Masłowskiego**
 2. –
 3. 1 j.a.; 0,01 mb
 4. Kserokopie materiałów z okresu 1946–1947, znalezionych w Archiwum Wojewódzkim w Kyzyl Ordzie (Kazachstan), dot. obywateli polskich deportowanych do Kazachstanu w czasie II wojny światowej
 5. J. rosyjski
 6. Spis zdawczo-odbiorczy
-

1139.

1. **Zbiór materiałów konkursu „Losy narodu polskiego w latach okupacji hitlerowskiej”**
 2. 1985–1986
 3. 357 j.a.; 3 mb
 4. Wspomnienia, relacje, pamiętniki i materiały dokumentacyjne nadesłane do GKBZHWP – IPN w związku z konkursem organizowanym wraz ze ZBoWiD nt. „Losy narodu polskiego w latach okupacji hitlerowskiej”; dokumentacja dot. konkursu (m.in. wykazy zgłoszonych prac, kopia regulaminu konkursu, dokumentacja jury, korespondencja z uczestnikami konkursu)
 5. J. polski
 6. Inwentarz książkowy
-

1140.

1. **Zbiór Jana Mączewskiego**
 2. 1920–1961
 3. 1 j.a.; 0,01 mb
 4. Fotografie Jana Mączewskiego – żołnierza BCh w latach 1943–1945 oraz dokumenty urzędowe
 5. J. polski
 6. Spis zdawczo-odbiorczy
-

1141.

1. **Zbiór Zbigniewa Menke**
 2. 2008
 3. 2 j.a.; 0,1 mb
 4. Biografia Lucjana Menkego, oficera Policji Państwowej we Włoszczowie i Opocznie w latach 1932–1939, zamordowanego w Twerze w 1940 r.
 5. J. polski
 6. Spis zdawczo-odbiorczy
-

1142.

1. **Zbiór Doroty Merlak**
 2. 1940–1943
 3. 3 j.a.; 0,17 mb
 4. Plany zakładowe kopalni rudy żelaza (Heverlahwiese I) wchodzącej w skład Zakładów Państwowych Hermann Göring w Ringelheim (Harz) za lata 1940–1943
 5. J. polski, j. niemiecki
 6. Spis zdawczo-odbiorczy
-

1143.

1. **Zbiór Norberta Michty**
2. 2005
3. 1 j.a.; 0,01 mb

4. Wspomnienia osobiste dr. hab. Norberta Michty dot. lat 1939–1987, m.in. komendanta ds. politycznych WAT, zastępcy szefa WIH, gen. bryg. w stanie spoczynku, spisane i przekazane po ukazaniu się tzw. listy Wildsteina
 5. J. polski
 6. Spis zdawczo-odbiorczy
-

1144.

1. **Zbiór Lidii Mieścickiej i Leszka Postołowicza**
 2. 1964–1988
 3. 132 j.a.; 1,70 mb
 4. Wydawnictwa książkowe bezdebitowe np. Barańczak Stanisław, *Knebel i słowo*, (Warszawa 1980), Korboński Stefan, *Polskie Państwo Podziemne. Przewodnik po Podziemiu z lat 1939–1945* (Warszawa 1981) oraz czasopisma np. „Głos”, „Aneks. Kwartalnik Polityczny”
 5. J. polski
 6. Spisy zdawczo-odbiorcze
-

1145.

1. **Zbiór Zofii Milejskiej**
 2. 1967–1984
 3. 10 j.a.; 0,2 mb
 4. Kolekcja medali i odznaczeń własnych z lat 1967–1984 nadanych przez resort spraw wewnętrznych
 5. J. polski
 6. Spis zdawczo-odbiorczy
-

1146.

1. **Zbiór Roberta Mrozowskiego**
 2. 1939–1941
 3. 3 j.a.; 0,02 mb
 4. Relacje osób zesłanych z rejonu Białegostoku w głąb ZSRS w latach 1939–1941 (Zygmunt Piekarewicz, Alicja Rogalińska)
 5. J. polski
 6. Spis zdawczo-odbiorczy
-

1147.

1. **Zbiór Włodzimierza Nadolskiego**
 2. 2004–2005
 3. 1 j.a.; 0,01 mb
 4. Wiersze Włodzimierza Nadolskiego poświęcone Lechowi Wałęsie
 5. J. polski
 6. Spis zdawczo-odbiorczy
-

1148.

1. **Zbiór Tadeusza Nawrota**
 2. 2003
 3. 5 j.a.; 0,05 mb
 4. Kserokopia listy volksdeutschów w Rembertowie oraz opracowania dot. okresu II wojny światowej np.: „Żydzi w Rembertowie”, „Getto w Rembertowie – los Żydów w czasie wojny”
 5. J. polski, j. niemiecki
 6. Spisy zdawczo-odbiorcze
-

1149.

1. **Zbiór Pawła Niebudka**
 2. –
 3. 1 j.a.; 0,03 mb
 4. Publikacja Stanisława Kaczyńskiego pt. *W otchłaniach gulagu. Wspomnienia z obozów* (Toruń 1959) – kserokopia
 5. J. polski
 6. Spis zdawczo-odbiorczy
-

1150.

1. **Zbiór Ludwika Nierostka**
 2. –
 3. 1 j.a.; 0,01 mb
 4. Kserokopia wspomnień Ludwika Nierostka z okresu II wojny światowej z ukazaniem losów ojca zamordowanego przez NKWD w Twerze
 5. J. polski
 6. Spis zdawczo-odbiorczy
-

1151.

1. **Zbiór Tomasza Niewodniczańskiego**
 2. –
 3. 7 j.a.; 0,02 mb
 4. Kopie dokumentów wydziałów ds. doraźnych sądów i prokuratur z lat 1944–1948
 5. J. polski
 6. Spis zdawczo-odbiorczy
-

1152.

1. **Zbiór Antoniego Nowaka**
 2. 2002
 3. 1 j.a.; 0,01 mb
 4. Relacja Antoniego Nowaka dot. kampanii wrześniowej, pracy przymusowej w Austrii (1942 r.) oraz na terenie obozu w Gleisdorf (1945 r.)
 5. J. polski
 6. Spis zdawczo-odbiorczy
-

1153.

1. **Zbiór Jana Nowickiego**
 2. –
 3. 2 j.a.; 0,04 mb
 4. Wspomnienia Jana Nowickiego z pobytu w obozach koncentracyjnych w Auschwitz i Sachsenhausen
 5. J. polski, j. niemiecki
 6. Spis zdawczo-odbiorczy
-

1154.

1. **Zbiór osoby anonimowej**
 2. 1944–1947
 3. 1 j.a.; 0,01 mb
 4. Korespondencja prywatna dot. wojennych losów rodzin Więckowskich i Radomskich z okresu 1944–1947, m.in. kartki pocztowe z obozów jenieckich
 5. J. polski
 6. Spis zdawczo-odbiorczy
-

1155.

1. **Zbiór osoby anonimowej**
 2. 1971
 3. 5 j.a.; 0,01 mb
 4. Fotografie kapliczki z 1943 r. znajdującej w miejscowości Gajara (Irak), będącej miejscem pamięci 1 BSK
 5. J. polski
 6. Spis zdawczo-odbiorczy
-

1156.

1. **Zbiór osoby anonimowej**
 2. –
 3. 3 j.a.; 0,01 mb
 4. Fragmenty publikacji dot. popowstaniowych losów Jana Suchowiaka – żołnierza powstania warszawskiego
 5. J. polski
 6. Spis zdawczo-odbiorczy
-

1157.

1. **Zbiór osoby anonimowej**
 2. –
 3. 1 j.a.; 0,1 mb
 4. Fotografie dot. okresu II wojny światowej
 5. J. polski
 6. Spis zdawczo-odbiorczy
-

1158.

1. **Zbiór osoby anonimowej**
 2. 1939
 3. 1 j.a.; 0,01 mb
 4. Fotografie niemieckie z Gdańska wykonane we wrześniu 1939 r., ilustrujące m.in. przejazd Hermanna Göringa przed dworcem kolejowym Gdańsk Główny
 5. J. polski
 6. Spis zdawczo-odbiorczy
-

1159.

1. **Zbiór osoby anonimowej**
 2. 1923–1938
 3. 1 j.a.; 0,01 mb
 4. Książeczka wojskowa Zygmunta Gieroima – sapers 3 Pułku Saperów Wileńskich
 5. J. polski
 6. Spis zdawczo-odbiorczy
-

1160.

1. **Zbiór osoby anonimowej**
 2. 1943
 3. 2 j.a.; 0,02 mb
 4. Publikacja dot. zbrodni w Katyniu (*Amtliches Material zum Massenmord von Katyn*)
 5. J. niemiecki
 6. Spis zdawczo-odbiorczy
-

1161.

1. **Zbiór osoby anonimowej**
 2. 1940
 3. 1 j.a.; 0,01 mb
 4. Świadectwo urodzenia Mariana Giżterowicza, ur. 24 I 1917 r. w Gielczynie (powiat Łomża), wydane przez NKWD w 1940 r.
 5. J. rosyjski
 6. Spis zdawczo-odbiorczy
-

1162.

1. **Zbiór osoby anonimowej**
 2. 1937–1944
 3. 2 j.a.; 0,01 mb
 4. Wspomnienia Jana Kuźmy ps. „Kret” – żołnierza AK z terenów Wileńszczyzny
 5. J. polski
 6. Spis zdawczo-odbiorczy
-

1163.

1. **Zbiór osoby anonimowej**
 2. 1942–1951
 3. 1 j.a.; 0,01 mb
 4. Dokumentacja organizacji konspiracyjnej Polska Niepodległa dot. dowódcy ps. „Zych”
 5. J. polski
 6. Spis zdawczo-odbiorczy
-

1164.

1. **Zbiór osoby anonimowej**
 2. 1990
 3. 1 j.a.; 0,01 mb
 4. Postanowienie Najwyższego Sądu Związku Radzieckiego z dnia 19 IV 1990 r. w sprawie rehabilitacji gen. Leopolda Okulickiego
 5. J. rosyjski, j. polski
 6. Spis zdawczo-odbiorczy
-

1165.

1. **Zbiór osoby anonimowej**
 2. –
 3. 1 j.a.; 0,01 mb
 4. Kserokopie dokumentów archiwum Komendy Okręgu „Tęcza” NZW (1945–2005)
 5. J. polski
 6. Spis zdawczo-odbiorczy
-

1166.

1. **Zbiór osoby anonimowej**
 2. 1939–1940
 3. 2 j.a.; 0,01 mb
 4. Album fotograficzny NN żołnierza niemieckiego z lat 1939–1940 pt. „Erinnerungen an meine Dienstzeit”
 5. J. niemiecki
 6. Spis zdawczo-odbiorczy
-

1167.

1. **Zbiór osoby anonimowej**
 2. 2005
 3. 1 j.a.; 0,01 mb
 4. Wspomnienia Jana i Eugeniusza Baryłów dot. obrony wschodnich granic Polski w 1939 r.
 5. J. polski
 6. Spis zdawczo-odbiorczy
-

1168.

1. **Zbiór osoby anonimowej**
 2. 1950
 3. 2 j.a.; 0,01 mb
 4. Dane z konspiracji Polskiej Organizacji Zbrojnej – Wiarusy działającej na terenie Płocka i Sierpca, zawierające m.in. wykaz członków organizacji
 5. J. polski
 6. Spis zdawczo-odbiorczy
-

1169.

1. **Zbiór osoby anonimowej**
 2. 1970–2006
 3. 1 j.a.; 0,01 mb
 4. Dokumentacja zawierająca życiorys ppłk. Ryszarda Kuźduba, wieloletniego pracownika/funkcjonariusza organów bezpieczeństwa PRL
 5. J. polski
 6. Spis zdawczo-odbiorczy
-

1170.

1. **Zbiór osoby anonimowej**
 2. 1976
 3. 1 j.a.; 0,01 mb
 4. Zbiór dokumentów dot. niemieckiego obozu w Łodzi-Olechowie w latach 1940–1945
 5. J. polski
 6. Spis zdawczo-odbiorczy
-

1171.

1. **Zbiór osoby anonimowej**
 2. 1980–1990
 3. 5 j.a.; 0,01 mb
 4. Nagrania wywiadów dot. wydarzeń w Polsce, np. konferencja prasowa na temat pielgrzymki Jana Pawła II do Polski w 1983 r.
 5. J. polski
 6. Spis zdawczo-odbiorczy
-

1172.

1. **Zbiór osoby anonimowej**
 2. –
 3. 1 j.a.; 0,01 mb
 4. Kopie dokumentów osób represjonowanych na Wschodzie (Józef Migus, Henryk Rokita, Irena Bauman-Susko, Władysław Czapski) – przekazane w 2001 r.
 5. J. polski
 6. Spis zdawczo-odbiorczy
-

1173.

1. **Zbiór osoby anonimowej**
 2. 1980–1985
 3. 7 j.a.; 0,08 mb
 4. Dokumentacja POP PZPR przy Urzędzie Miejskim w Mińsku Mazowieckim zawierająca m.in. programy obchodów święta 1 Maja w latach 1984–1985; protokoły zebrań POP oraz sprawozdania
 5. J. polski
 6. Spis zdawczo-odbiorczy
-

1174.

1. **Zbiór Aloszy A. Pamiatnych**
 2. –
 3. 1 j.a.; 0,01 mb
 4. Kserokopie publikacji dot. rozmów Stanisława Mikołajczyka z Józefem Stalinem, które odbyły się w dniach 3 i 9 VIII 1944 r.
 5. J. rosyjski
 6. Spis zdawczo-odbiorczy
-

1175.

1. **Zbiór Juliana Pasternaka**
 2. 1975–2006
 3. 9 j.a.; 0,44 mb
 4. Raporty o miejscach pamięci znajdujących się na terenie Polski dot. I i II wojny światowej, zbrodni wojennych Gestapo i Wehrmachtu, noty biograficzne uczestników działań wojennych, wycinki prasowe, mapy, fotografie z 40. rocznicy agresji III Rzeszy na ZSRS
 5. J. polski, j. niemiecki
 6. Spis zdawczo-odbiorczy
-

1176.

1. **Zbiór Ryszardy Pawłowskiej**
 2. 1979–1990
 3. 7 j.a.; 0,09 mb
 4. Zbiór dokumentów dot. radzieckiego przedsiębiorstwa „Traktoroeksport” z siedzibą w Karczewie, m.in. protokoły zebrań zakładowej komórki partyjnej
 5. J. rosyjski
 6. Spis zdawczo-odbiorczy
-

1177.

1. **Zbiór Lecha Peszewskiego**
2. 1949
3. 1 j.a.; 0,01 mb

4. Relacja Lecha Peszewskiego dot. rewizji dokonanej przez funkcjonariusza MBP w mieszkaniu Haliny Firth, aresztowanej i osadzonej w Centralnym Więzieniu nr 1 w Warszawie-Mokotowie, następnie wymienionej za komunistycznego agenta ujętego przez władze brytyjskie
 5. J. polski
 6. Spis zdawczo-odbiorczy
-

1178.

1. **Zbiór Stanisława Podkowy**
 2. 2006
 3. 1 j.a.; 0,01 mb
 4. Wspomnienia Stanisława Podkowy dot. aresztowania przez UB w dniu 6 I 1947 r.
 5. J. polski
 6. Spis zdawczo-odbiorczy
-

1179.

1. **Zbiór Henrego Radeckiego**
 2. 1940–1945
 3. 9 j.a.; 0,01 mb
 4. Fotografie z obozu koncentracyjnego w Bergen-Belsen
 5. J. polski
 6. Spis zdawczo-odbiorczy
-

1180.

1. **Zbiór redakcji „Robotnik Rolny” – materiały konkursu „Robotnicy przymusowi w III Rzeszy”**
 2. 1965
 3. 273 j.a.; 0,4 mb
 4. Wspomnienia, relacje, pamiątki i materiały dokumentacyjne robotników przymusowych nadesłane do redakcji „Robotnika Rolnego” w związku z konkursem na temat przymusowej pracy Polaków w III Rzeszy
 5. J. polski
 6. Inwentarz kartkowy
-

1181.

1. **Zbiór redakcji „Tygodnika Solidarność”**
 2. 1951–2004
 3. 21 j.a.; 1 mb
 4. Zbiór czasopism: „Świat”, „Tysol”, „Tygodnik Solidarność” oraz publikacje książkowe np. Pawłowicz Jacek, *Nieznani Bohaterowie. Leksykon opozycji antykomunistycznej w województwie płockim 1980–1989*, cz. 2 (Płock 1998)
 5. J. polski
 6. Spis zdawczo-odbiorczy
-

1182.

1. **Zbiór redakcji „Zielony Sztandar” – materiały konkursu „Robotnicy przymusowi w III Rzeszy”**
 2. 1965–1966
 3. 337 j.a.; 1,6 mb
 4. Wspomnienia, relacje, pamiątki i materiały dokumentacyjne robotników przymusowych nadesłane do redakcji „Zielonego Sztandaru” w związku z konkursem na temat przymusowej pracy Polaków w III Rzeszy
 5. J. polski
 6. Inwentarz kratkowy
-

1183.

1. **Zbiór Polikarpa Rogozińskiego**
 2. –
 3. 1 j.a.; 0,01 mb
 4. Zaświadczenia potwierdzające pobyt Polikarpa Rogozińskiego na zesłaniu w Workucie od 20 I 1945 do 18 I 1949 r. oraz od 19 I 1951 do 3 IV 1954 r. – kserokopie
 5. J. polski, j. rosyjski
 6. Spis zdawczo-odbiorczy
-

1184.

1. **Zbiór Zofii Roguskiej**
 2. 1941
 3. 1 j.a.; 0,01 mb
 4. Materiały dot. Eugeniusza Roguskiego potwierdzające śmierć w KL Auschwitz (pliki cyfrowe)
 5. J. polski
 6. Spis zdawczo-odbiorczy
-

1185.

1. **Zbiór Tadeusza Różyckiego**
 2. 2002
 3. 1 j.a.; 0,01 mb
 4. Relacje Tadeusza Różyckiego z działalności konspiracyjnej w obozie koncentracyjnym Mauthausen-Gusen (w latach 1944–1945) oraz współpracy z wartownikami – Ukraińcami w służbie niemieckiej
 5. J. polski
 6. Spis zdawczo-odbiorczy
-

1186.

1. **Zbiór Andrzeja Rzeplińskiego**
2. –
3. 1 j.a.; 0,02 mb

4. Kserokopie sprawozdań, orzeczeń Komisji Dyscyplinarnej Uniwersytetu Warszawskiego prowadzącej postępowania wobec uczestników wydarzeń marca 1968 r. z lat 1968–1970
 5. J. polski
 6. Spis zdawczo-odbiorczy
-

1187.

1. **Zbiór Ireny Rzeźniczak**
 2. 1945–2007
 3. 1 j.a.; 0,01 mb
 4. Materiały dot. Józefa Rzeźniczaka ps. „Zygmunt”, członka Tajnego Hufca Harcerzy, żołnierza wywiadu AK na Pomorzu
 5. J. polski
 6. Spis zdawczo-odbiorczy
-

1188.

1. **Zbiór Elżbiety Sidor**
 2. 1939–1942
 3. 21 j.a.; 0,01 mb
 4. Fotografie z okresu II wojny światowej
 5. J. polski
 6. Spis zdawczo-odbiorczy
-

1189.

1. **Zbiór Jerzego Skocznia**
 2. –
 3. 1 j.a.; 0,01 mb
 4. Lista Polaków wywiezionych z obozu w Rembertowie na teren guberni swierdłowskiej (ZSRS) według zestawienia z dnia 15 VI 1945 r.; mapa rozmieszczenia łagrów NKWD na Uralu (kserokopie)
 5. J. polski
 6. Spis zdawczo-odbiorczy
-

1190.

1. **Zbiór Zygmunta Smalkowskiego**
 2. –
 3. 1 j.a.; 0,01 mb
 4. Kserokopia pisma z 1992 r. skierowanego do Ambasady RP w Moskwie, poświadczającego rozstrzelanie w ZSRS Aleksandra Smalkowskiego w dniu 2 II 1941 r., podoficera w Legionach Polskich
 5. J. polski
 6. Spis zdawczo-odbiorczy
-

1191.

1. **Zbiór Edmunda Sobczaka**
 2. –
 3. 1 j.a.; 0,01 mb
 4. Zbiór opowiadań Edmunda Sobczaka dot. Holocaustu w Kępnie
 5. J. polski
 6. Spis zdawczo-odbiorczy
-

1192.

1. **Zbiór Stanisława Stója**
 2. 1957–2002
 3. 1 j.a.; 0,01 mb
 4. Wspomnienia Stanisława Stója – oficera WP, byłego żołnierza AK, represjonowanego przez wojskowe organy bezpieczeństwa w 1952 r. oraz refleksje na temat procesu przeciwko Wojciechowi Jaruzelskiemu
 5. J. polski
 6. Spis zdawczo-odbiorczy
-

1193.

1. **Zbiór Aleksandra Strokowskiego**
 2. 2002
 3. 1 j.a.; 0,01 mb
 4. Kolekcja negatywów dot. wydarzeń w Szczecinie w grudniu w 1970 r.
 5. J. polski
 6. Spis zdawczo-odbiorczy
-

1194.

1. **Zbiór Tadeusza Szeląga**
 2. 2002
 3. 8 j.a.; 0,06 mb
 4. Wspomnienia z lat 1956–1978 oraz 1980–1990 dot. pobytu w Zakładzie Karnym we Wronkach
 5. J. polski
 6. Spisy zdawczo-odbiorcze
-

1195.

1. **Zbiór Witolda Szymańskiego**
 2. 1941–2002
 3. 6 j.a.; 0,1 mb
 4. Zbiór publikacji dot. II wojny światowej np. *Informator o wystawie zorganizowanej w United States Holocaust Memoria Museum, Du Prel Max Freiherr, Das Generalgouvernement*
 5. J. polski, j. niemiecki, j. angielski
 6. Spis zdawczo-odbiorczy
-

1196.

1. **Zbiór Krzysztofa Ślęzaka**
 2. 1984
 3. 67 j.a.; 0,02 mb
 4. Kolekcja zdjęć z pogrzebu ks. Jerzego Popiełuszki
 5. J. polski
 6. Spis zdawczo-odbiorczy
-

1197.

1. **Zbiór Telewizji Polskiej S.A.**
 2. –
 3. 1 j.a.; 0,01 mb
 4. Materiały audiowizualne dot. porwania i zabójstwa ks. Jerzego Popiełuszki. Proces toruński – wizja lokalna i początek procesu (płyta DVD)
 5. J. polski
 6. Spis zdawczo-odbiorczy
-

1198.

1. **Zbiór Jędrzeja Tucholskiego**
 2. 1972–2001
 3. 549 j.a.; 2,84 mb
 4. Reprodukcje fotografii oddziału partyzanckiego Hieronima Dekutowskiego „Zapory” oraz V Wileńskiej Brygady AK mjr. Zygmunta Szendzielarza „Łupaszki”; wydanie nadzwyczajne „Lwowskich Wiadomości” z 1 VIII 1941 r., kserokopie zeszytu ewidencyjnego żołnierzy PSZ na Zachodzie; karty ewidencyjne repatriantów, listy do archiwum MSW, karty imienne osób poszkodowanych, materiały przekazane przez archiwa b. państw ZSRS w sprawach represji obywateli polskich przez sowieckie władze w okresie 1939–1956, kartoteka funkcjonariuszy Policji Państwowej z lat 1918–1939, kartoteka posłów oraz członków organizacji i partii z lat 1918–1939, materiały dot. represji obywateli polskich w ZSRS w latach 1939–1942
 5. J. polski, j. rosyjski
 6. Spisy zdawczo-odbiorcze
-

1199.

1. **Zbiór Jadwigi Urbanik**
 2. –
 3. 1 j.a.; 0,01 mb
 4. Wspomnienia Jadwigi Urbanik, przesiedlonej wraz z rodziną z pomorskiej wsi Brąchnowo do Niemiec w okresie 1939–1940
 5. J. polski, j. niemiecki
 6. Spis zdawczo-odbiorczy
-

1200.

1. **Zbiór Jonasa Venckeviciusa**
 2. –
 3. 1 j.a.; 0,01 mb
 4. Oddziały Smiersz w Kownie w latach 1944–1946 w relacji świadka, spis uczniów, jeńców wojennych oraz autobiografia Jonasa Venckeviciusa (kserokopie), członka uczniowskiej grupy oporu na terenie Kowna w czasie II wojny światowej
 5. J. litewski, j. polski, j. angielski
 6. Spis zdawczo-odbiorczy
-

1201.

1. **Zbiór Tomasza Wasilenko**
 2. 2002, 2005
 3. 1 j.a.; 0,01 mb
 4. Opracowanie Tomasza Wasilenko i Mariana Dąbrowskiego pt. „Młodzieżowa – polityczna organizacja Zew w Międzyrzeczu Podlaskim w latach 1951–1952”
 5. J. polski
 6. Spis zdawczo-odbiorczy
-

1202.

1. **Zbiór Zbigniewa Werbanowskiego**
 2. 1948–1955
 3. 1 j.a.; 0,04 mb
 4. Monografia Biura Projektów nr 1, BAK
 5. J. polski
 6. Spis zdawczo-odbiorczy
-

1203.

1. **Zbiór Jana Węgrzynka**
 2. 2002
 3. 1 j.a.; 0,01 mb
 4. Relacja Jana Węgrzynka dot. deportacji z Podola w głąb ZSRS, powrotu do kraju w 1946 r. oraz wyjazdu do Kanady w 1962 r.: „W tym samym życiu. Deportacja, Sybir, Azja Środkowa, Zaporozże – wspomnienia z młodych lat w niewoli 1939–1946”
 5. J. polski, j. angielski
 6. Spis zdawczo-odbiorczy
-

1204.

1. **Zbiór Rafała Wieczynskiego oraz Julii Świercz-Wieczynskiej**
2. 2005
3. 2 j.a.; 0,03 mb
4. Film dokumentalny Rafała Wieczynskiego pt. „Zwycięzcy nie umierają. Opowieść o ks. Jerzym”

5. J. polski
 6. Spis zdawczo-odbiorczy
-

1205.

1. **Zbiór Marcina Więclawa**
 2. 2007
 3. 3 j.a.; 0,02 mb
 4. Filmy DVD pt. „Byłem figurantem SB. J. Fedorowicz”, „Byłem figurantem SB. E. Kamiński”, „Byłem figurantem SB. D. Olbrychski”
 5. J. polski
 6. Spis zdawczo-odbiorczy
-

1206.

1. **Zbiór Tomasza Wiśniewskiego**
 2. 1916–1970
 3. 160 j.a.; 0,2 mb
 4. Fotografie przedstawiające front rosyjsko-niemiecki (I wojna światowa), kampanię wrześniową 1939 r., okupację niemiecką terenów Polski, życie codzienne żołnierzy niemieckich na tyłach frontu, walki frontowe, jeńców polskich, zniszczenia wojenne
 5. J. niemiecki, j. polski
 6. Spis zdawczo-odbiorczy
-

1207.

1. **Zbiór Andrzeja Witkowskiego**
 2. 2002
 3. 1 j.a.; 0,02 mb
 4. Informacje o śledztwach prowadzonych w OKŚZpNP w Lublinie przez prok. Andrzeja Witkowskiego, wywiad dla Radia Maryja z 10 X 2002 r.
 5. J. polski
 6. Spis zdawczo-odbiorczy
-

1208.

1. **Zbiór Stefana Lecha Władyki**
 2. –
 3. 1 j.a.; 0,01 mb
 4. Wspomnienia Stefana Lecha Władyki – żołnierza Brygady Świętokrzyskiej NSZ obejmujące lata 1945–1946 (kserokopia)
 5. J. polski
 6. Spis zdawczo-odbiorczy
-

1209.

1. **Zbiór wniosków o odznaczenia dla funkcjonariuszy SS i Policji w GG**
 2. 1939–1945
 3. 121 j.a.; 0,9 mb
 4. Zbiór zebrany przez GKBZNwP: wytyczne w sprawie składania wniosków o nadanie Wojennych Krzyży Zasługi i Wojennych Medalii Zasługi, wnioski dowódcy Policji Bezpieczeństwa i Służby Bezpieczeństwa w GG, dowódcy Policji Porządkowej w GG, dowódcy SS i policji w dystrykcie warszawskim, komendanta Policji Porządkowej dla dystryktu warszawskiego, dowódcy SS i policji w dystrykcie radomskim, komendanta Policji Bezpieczeństwa i Służby Bezpieczeństwa w dystrykcie radomskim, komendanta Policji Porządkowej w dystrykcie radomskim, inspektora służby specjalnej w Krakowie, komendanta Policji Bezpieczeństwa i Służby Bezpieczeństwa w dystrykcie krakowskim, dowódcy SS i policji w dystrykcie krakowskim, dowódcy Policji Porządkowej w dystrykcie krakowskim, komendanta żandarmerii w dystrykcie krakowskim, dowódcy SS i Policji w dystrykcie lubelskim, komendanta obozu szkoleniowego w Trawnikach, komendanta Policji Porządkowej w dystrykcie lubelskim, komendanta żandarmerii w dystrykcie lubelskim, dowódcy SS i Policji w dystrykcie galicyjskim, komendanta Policji Bezpieczeństwa i Służby Bezpieczeństwa dla dystryktu galicyjskiego, komendanta żandarmerii w dystrykcie galicyjskim, o nadanie: wojennego Krzyża Zasługi I, II klasy z mieczami i bez, Żelaznego Krzyża II klasy, klamry do Żelaznego Krzyża II klasy, Odznaka dla Rannych w srebrze i czerni Odznak za Męstwo dla osób pochodzenia wschodniego – II klasy w złocie, srebrze, brązie, 1, 2, 3 stopnia, z mieczami i bez, Odznak za Zwalczenie Band w srebrze i brązie funkcjonariuszom SS, policji, żandarmerii, członkom formacji ochronnych, członkom z obozu szkoleniowego w Trawnikach, członkom straży wiejskiej za udział m.in. w zwalczaniu podziemia na terytorium GG, udział w akcjach antyżydowskich, wykazy osobowe funkcjonariuszy przewidzianych do odznaczeń
 5. J. niemiecki, j. polski
 6. Inwentarz kartkowy
-

1210.

1. **Zbiór Doroty Fatimy Wolniarskiej-Witek**
 2. 1944
 3. 1 j.a.; 0,05 mb
 4. Dokumentacja fotograficzna dot. działań Grupy Kampinos AK w czasie walk powstańczych w 1944 r.
 5. J. polski
 6. Spis zdawczo-odbiorczy
-

1211.

1. **Zbiór wycinków prasowych dotyczących zbrodni hitlerowskich**
2. 1943–1989
3. 84 j.a.; 4,7 mb
4. Zbiór zebrany przez GKBZNwP, GKBZHwP oraz GKBZHwP – IPN: wycinki z prasy krajowej i zagranicznej dot. m.in. zbrodni popełnionych w czasie II wojny światowej, działalności podziemia, ścigania i procesów karnych przestępców wojennych, działalności głównej i oddziałowych KBZHwP; opublikowane wspomnienia ofiar; fotokopie wycinków prasowych (m.in. z polskiej prasy okupacyjnej z 1943 r. dot. zamordowania oficerów polskich w Katyniu)

5. J. polski, j. niemiecki, j. rosyjski, j. francuski, j. włoski
 6. Inwentarz kartkowy
-

1212.

1. **Zbiór Wydawnictwa „Książka i Wiedza” – materiały dot. planowanej publikacji pt. „IV Rzesza”**
 2. 1964–1965
 3. 164 j.a.; 5,3 mb
 4. Materiały przejęte przez GKBZHWP do planowanej publikacji pt. „IV Rzesza”. Fotokopie i odpisy materiałów z zasobu archiwalnego GKBZH w Polsce, archiwów państwowych, miejsc pamięci przy b. obozach koncentracyjnych oraz instytucji zagranicznych dot. niemieckich więzień i obozów, gett, eksterminacji ludności polskiej i żydowskiej, masowych egzekucji, działalności funkcjonariuszy niemieckich oraz osób podejrzanych o zbrodnie wojenne, wysiedleń ludności oraz grabieży mienia, stosowania gazów w celu eksterminacji, udziału lekarzy niemieckich w eksperymentach pseudomedycznych, działania wymiaru sprawiedliwości III Rzeszy, działalności firm i koncernów niemieckich oraz powojennych procesów przeciwko przestępcom wojennym, m.in. fotokopie zarządzeń władz niemieckich w sprawie jeńców wojennych, fotokopie raportów wojskowych dot. eksterminacji ludności żydowskiej na terenie wschodniej Europy tj. Łotwy, Litwy, Estonii, Białorusi i Ukrainy, fotokopie materiałów z rozprawy przeciwko uczestnikom zamachu na Hitlera w 1944 r., fotokopie dokumentacji dot. procesów przeciwko przestępcom wojennym, imienny wykaz nazwisk zbrodniarzy niemieckich, dokumentacja fotograficzna, materiał z prasy polskiej i zagranicznej
 5. J. niemiecki, j. polski, j. angielski, j. francuski
 6. Inwentarz kartkowy
-

1213.

1. **Zbiór Andrzeja Wyderko**
 2. 2002
 3. 1 j.a.; 0,01 mb
 4. Relacja Andrzeja Wyderki o grożącej interwencji wojsk NRD w Polsce pod koniec 1981 r.
 5. J. polski
 6. Spis zdawczo-odbiorczy
-

1214.

1. **Zbiór Związku Bojowników o Wolność i Demokrację. Zarząd Stołecznego Województwa Warszawskiego. Środowisko Żołnierzy 27 Wołyńskiej Dywizji Armii Krajowej**
 2. 1984–1988
 3. 12 j.a.; 0,15 mb
 4. Relacje świadków dot. zbrodni popełnionych przez nacjonalistów UPA na obywatelach polskich na terenie powiatów: Łuck, Włodzimierz, Dubno, Równe, Zdołbunów, Krzemieniec, Kostopol, Horochów, Kowel, Sarny i Luboml na Wołyniu w latach 1939–1944; listy osób zamordowanych przez nacjonalistów ukraińskich; periodyk „Komunikaty Towarzystwa im. Romana Dmowskiego” zawierający artykuł Jędrzeja Giertycha pt. *O przeprowadzonej przez Ukraińców rzezi ludności polskiej z 1980 r.*
 5. J. polski
 6. Spis zdawczo-odbiorczy
-

1215.

1. **Zbiór Marka Żemisa**
 2. 1939–1944
 3. 2 j.a.; 0,02 mb
 4. Wykaz organizacji Polski Podziemnej działających w latach 1939–1944, broszura *Regionalna Agencja Prasowa Polesie*
 5. J. polski
 6. Spisy zdawczo-odbiorcze
-

1216.

1. **Zbiór Zygmunta Żółcińskiego**
 2. 1984
 3. 1 j.a.; 0,01 mb
 4. Notatka o zajściu na stacji kolejowej w Chełmie w związku ze śmiercią Władysława Sikorskiego w 1943 r.
 5. J. polski
 6. Spis zdawczo-odbiorczy
-

1217.

1. **Zbiór Eugenii Żytkowiak**
 2. –
 3. 1 j.a.; 0,01 mb
 4. Kserokopia wspomnień z pobytu w obozach koncentracyjnych Auschwitz i Ravensbrück w latach 1944–1945
 5. J. polski
 6. Spis zdawczo-odbiorczy
-

Opracowali:

Maria Ciesielska, Bożena Cisek, Agata Dawidowicz, Maria From, Maciej Frydrychowicz, Zofia Furmanek, Katarzyna Kominek, Andrzej Pieczunko, Janusz Piwowar, Małgorzata Rybak, Stanisław Sokół, Anna Włoch, Jacek Woyno, Ewa Wójcicka, Monika Żak, Dominika Żurek

Oddział Instytutu Pamięci Narodowej w Białymstoku

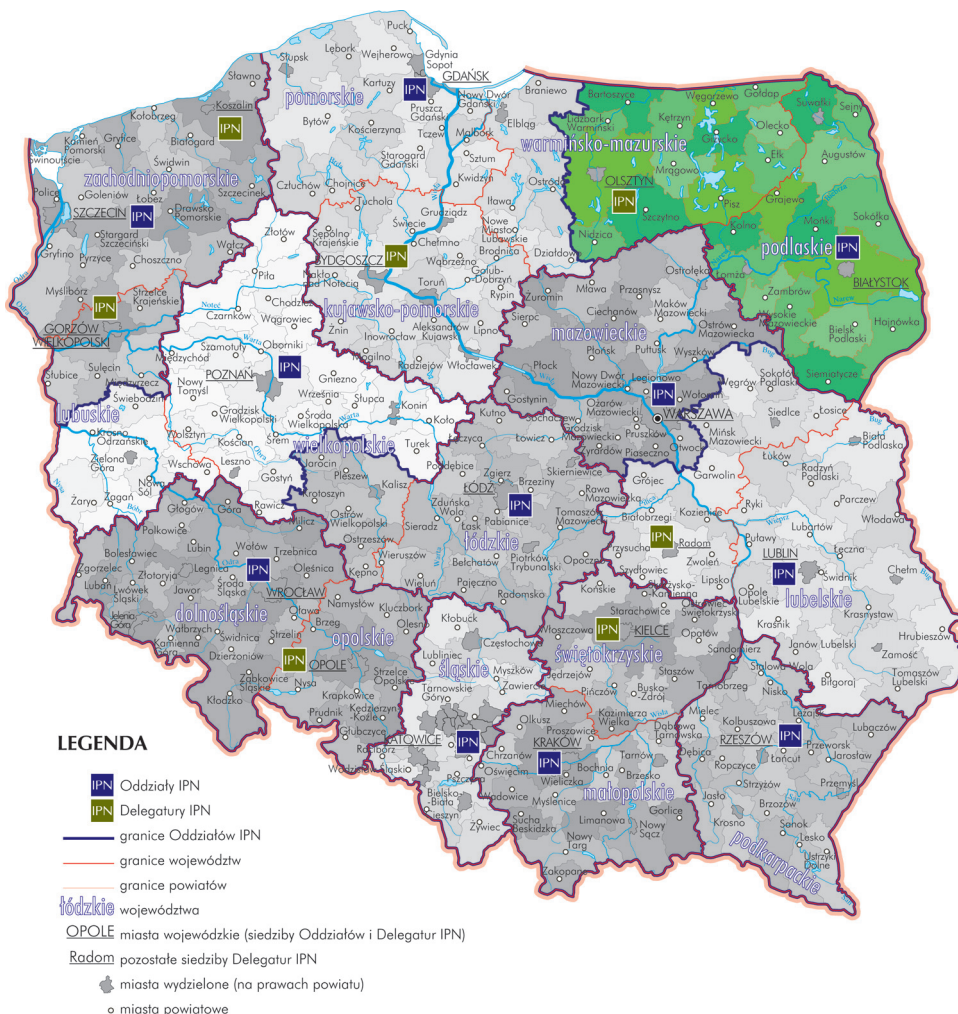

ul. Warsztatowa 1A, 15-637 Białystok

tel. (0-85) 664-57-20

fax (0-85) 664-57-33

Czytelnia akt jawnych:
poniedziałek 9.00-17.00
wtorek – piątek 9.00-15.00

Wydawanie i przyjmowanie wniosków:
poniedziałek – piątek 7.30-15.30

I. Organy represji i administracji III Rzeszy Niemieckiej

Brak akt w zasobie

II. Organy represji i administracji Związku Socjalistycznych Republik Sowieckich

Brak akt w zasobie

III. Cywilne organy bezpieczeństwa państwa

1218.

1. Komenda Wojewódzka Milicji Obywatelskiej w Białymstoku

2. 1944–1954 [1990]

3. 31 964 j.a.; 156,17 mb

4. *Aktotwórcy:*

KW MO w Białymstoku (1944–1954 [1990]), KM MO w Białymstoku (1944–1954), KP MO w Augustowie (1944–1954), KP MO w Białymstoku (1944–1954), KP MO w Bielsku Podlaskim (1944–1954), KP MO w Elką (1945–1954), KP MO w Gołdapi (1945–1954), KP MO w Grajewie (1945–1954), KP MO w Hajnówce (1953–1954), KP MO w Kolnie (1948–1954), KP MO w Łapach (1954), KP MO w Łomży (1944–1954), KP MO w Mońkach (1953–1954), KP MO w Olecku (1945–1954), KP MO w Sejnach (1954–1955), KP MO w Siemiatyczach (1952–1954), KP MO w Sokółce (1944–1954), KP MO w Suwałkach (1944–1954), KP MO w Wysokiem Mazowieckiem (1944–1954), KP MO w Zambrowie (1954)

Rodzaje akt:

– akta operacyjne (akta osobowych źródeł informacji, akta spraw operacyjnych, akta kontrolno-sledcze)

– akta osobowe (akta personalne funkcjonariuszy i pracowników MO oraz członków ORMO)

– akta administracyjne (zarządzenia, wytyczne, plany pracy, sprawozdania, instrukcje, protokoły kontroli, rozkazy personalne, wydawnictwa resortowe, rejestry śledztw i dochodzeń, księgi dowodów rzeczowych)

– materiały ewidencyjne (kartoteka funkcjonariuszy MO i członków ORMO, kartoteki spraw operacyjnych, kartoteka oszustw, fałszerstw i osób poszukiwanych KP MO w Bielsku Podlaskim)

5. J. polski

6. Spisy zdawczo-odbiorcze

1219.

1. **Komenda Wojewódzka Milicji Obywatelskiej w Olsztynie**

2. 1945–1954 [1993]

3. 17 877 j.a.; 137,29 mb

4. *Aktotwórcy:*

KW MO w Olsztynie (1945–1954 [1993]), KM MO w Olsztynie (1946–1954 [1991]), KP MO w Bartoszycach (1947–1975 [1990]), KP MO w Biskupcu (1945–1954 [1992]), KP MO w Ełku (1945–1954 [1956]), KP MO w Giżycku (1945–1954 [1957]), KP MO w Gołdapi (1953–1954 [1956]), KP MO w Iławie (1945–1953), KP MO w Lidzbarku Warmińskim (1947–1954 [1990]), KP MO w Morągu (1947–1954 [1990]), KP MO w Mrągowie (1947–1954 [1973]), KP MO w Nidzicy (1954 [1975]), KP MO w Olecku (1945–1954 [1957]), KP MO w Olsztynie (1945–1954 [1978]), KP MO w Ostródzie (1945–1954 [1960]), KP MO w Piszcu (1945–1954), KP MO w Węgorzewie (1947–1954)

Rodzaje akt:

- akta osobowe (akta personalne funkcjonariuszy i pracowników MO oraz członków ORMO)
- akta administracyjne (zarządzenia, wytyczne, plany pracy, sprawozdania, instrukcje, protokoły kontroli, rozkazy personalne, literatura szkoleniowa, prace historyczne, prasa resortowa, rejestry spraw śledczych i dochodzeniowych, rejestry dowodów rzeczowych)
- materiały ewidencyjne (kartoteka ewidencji operacyjnej KP MO w Mrągowie, kartoteka funkcjonariuszy MO i członków ORMO)

5. J. polski

6. Spisy zdawczo-odbiorcze

1220.

1. **Wojewódzki Urząd Spraw Wewnętrznych w Białymstoku**

2. [1941] 1983–1990

3. 284 746 j.a.; 1107,84 mb

4. *Aktotwórcy:*

WKB w Białymstoku (1944–1954), WUBP w Białymstoku ([1941] 1944–1954), MUBP w Białymstoku (1944–1946), PUBP w Augustowie (1944–1954), PUBP w Białymstoku (1944–1954), PUBP w Bielsku Podlaskim (1944–1954), PUBP w Ełku (1945–1954), PUBP w Grajewie – do 1948 r. z siedzibą w Szczuczynie (1945–1954), PUBP w Gołdapi (1945–1954), PUBP w Hajnówce (1954), PUBP w Kolnie (1948–1954), PUBP w Łapach (1954), PUBP w Łomży (1944–1954), PUBP w Mońkach (1954), PUBP w Olecku (1945–1954), PUBP w Siemiatyczach (1952–1954), PUBP w Sokółce (1944–1954), PUBP w Suwałkach (1944–1954), PUBP w Wysokiem Mazowieckiem (1944–1954), PUBP w Zambrowie (1954), WUdsBP w Białymstoku (1954–1956), PUdsBP w Białymstoku (1954–1956), PUdsBP w Bielsku Podlaskim (1954–1956), PUdsBP w Ełku (1954–1956), PUdsBP w Gołdapi (1954–1956), PUdsBP w Grajewie (1954–1956), PUdsBP w Kolnie (1954–1956), PUdsBP w Łomży (1954–1956), PUdsBP w Mońkach (1954–1956), PUdsBP w Olecku (1954–1956), PUdsBP w Sokółce (1954–1956), PUdsBP w Siemiatyczach (1954–1956), PUdsBP w Suwałkach (1954–1956), PUdsBP w Wysokiem Mazowieckiem (1954–1956), PDdsBP w Augustowie (1954–1956), PDdsBP w Hajnówce (1954–1956), PDdsBP w Łapach (1954–1956), PDdsBP w Zambrowie (1954–1956), PDdsBP w Dąbrowie Białostockiej (1955–1956), PDdsBP w Sejnach (1955–1956), KW MO w Białymstoku (1956–1983), KM MO w Białymstoku (1955–1975), KP MO w Dąbrowie Białostockiej (1955–1975), KP MO w Hajnówce (1955–1975), KP MO w Łapach (1955–1975), KP MO w Mońkach (1955–1975),

KP MO w Sejnach (1955–1975), KP MO w Siemiatyczach (1955–1975), KP MO w Zambrowie (1955–1975), WUSW w Białymstoku (1983–1990), RUSW w Białymstoku (1983–1990), RUSW w Bielsku Podlaskim (1983–1990), RUSW w Dąbrowie Białostockiej (1983–1990), RUSW w Hajnówce (1983–1990), RUSW w Łapach (1983–1990), RUSW w Mońkach (1983–1990), RUSW w Siemiatyczach (1983–1990), RUSW w Sokółce (1983–1990)

Rodzaje akt:

- akta operacyjne (akta osobowych źródeł informacji, akta spraw operacyjnych, akta kontrolno-sledcze, akta obiektowe)
 - akta osobowe (akta personalne funkcjonariuszy i pracowników UB/SB)
 - akta administracyjne (zarządzenia, wytyczne, plany pracy, sprawozdania, instrukcje, protokoły kontroli, rozkazy personalne, opracowania resortowe dotyczące organizacji niepodległościowych, oryginalna prasa konspiracyjna i dokumentacja organizacji niepodległościowych, literatura szkoleniowa, prace dyplomowe, prasa resortowa, rejestry spraw dochodzeniowych, rejestry ujawnionych członków organizacji niepodległościowych)
 - akta obronne (dokumentacja spraw mobilizacyjnych, plany i założenia dotyczące spraw obronnych, dokumentacja dotycząca dopuszczenia do tajemnicy służbowej i państwowej osób z poszczególnych instytucji, wykazy obiektów chronionych na wypadek zewnętrznego zagrożenia państwa)
 - akta paszportowe
 - materiały ewidencyjne (kartoteka ogólnoinformacyjna, kartoteka pomocnicza, kartoteka pomocnicza archiwalna, kartoteka funkcjonariuszy, kartoteka paszportowa odtworzeniowa, dzienniki rejestracyjne, dzienniki archiwalne, repertoria, rejestry i wykazy akt paszportowych)
5. J. polski, j. rosyjski
 6. Spisy zdawczo-odbiorcze
-

1221.

1. Wojewódzki Urząd Spraw Wewnętrznych w Łomży

2. [1975] 1983–1990

3. 98 328 j.a.; 311,85 mb

4. *Aktotwórcy:*

KW MO w Łomży (1975–1983), WUSW w Łomży (1983–1990), RUSW w Grajewie (1983–1990), RUSW w Kolnie (1983–1990), RUSW w Wysokiem Mazowieckiem (1983–1990), RUSW w Zambrowie (1983–1990)

Rodzaje akt:

- akta operacyjne (akta osobowych źródeł informacji, akta spraw operacyjnych, akta kontrolno-sledcze, akta obiektowe)
- akta osobowe (akta personalne funkcjonariuszy i pracowników UB/SB)
- akta administracyjne (zarządzenia, wytyczne, plany pracy, sprawozdania, instrukcje, protokoły kontroli, rozkazy personalne, dokumentacja dotycząca Inspektoratu Ochrony Funkcjonariuszy w Łomży, rejestry spraw dochodzeniowych)
- akta obronne (dokumentacja spraw mobilizacyjnych, plany i założenia dotyczące spraw obronnych, dokumentacja dotycząca dopuszczenia do tajemnicy służbowej i państwowej osób z poszczególnych instytucji, wykazy obiektów chronionych na wypadek zewnętrznego zagrożenia państwa)
- akta paszportowe

– materiały ewidencyjne (kartoteka ogólnoinformacyjna, kartoteka pomocnicza, kartoteka funkcjonariuszy, kartoteka paszportowa odtworzeniowa, dzienniki rejestracyjne, dzienniki archiwalne, repertoria, rejestry i wykazy akt paszportowych)

5. J. polski

6. Spisy zdawczo-odbiorcze

1222.

1. **Wojewódzki Urząd Spraw Wewnętrznych w Olsztynie**

2. [1945] 1983–1990

3. 274 156 j.a.; 841,09 mb

4. *Aktotwórcy:*

UBP na Okręg Warmińsko-Mazurski (1945), WUBP w Olsztynie (1945–1954), MUBP w Olsztynie (1945), PUBP w Bartoszycach (1945–1954), PUBP w Biskupcu (1945–1954), PUBP w Braniewie (1945–1954), PUBP w Działdowie (1950–1954), PUBP w Elku (1945), PUBP w Giżycku (1945–1954), PUBP w Gołdapi (1945), PUBP w Górowie Iławeckim (1947–1954), PUBP w Iławie (1945–1954), PUBP w Kętrzynie (1945–1954), PUBP w Lidzbarku Warmińskim (1945–1954), PUBP w Morągu (1945–1954), PUBP w Mrągowie (1945–1954), PUBP w Nidzicy (1945–1954), PUBP w Nowym Mieście Lubawskim (1950–1954), PUBP w Olecku (1945), PUBP w Olsztynie (1945–1954), PUBP w Ostródzie (1945–1954), PUBP w Pasłęku (1945–1954), PUBP w Piszcu (1945–1954), PUBP w Szczytnie (1945–1954), PUBP w Węgorzewie (1945–1954), WUdsBP w Olsztynie (1954–1956), PUdsBP w Iławie (1954–1956), PUdsBP w Kętrzynie (1954–1956), PUdsBP w Lidzbarku Warmińskim (1954–1956), PUdsBP w Morągu (1954–1956), PUdsBP w Mrągowie (1954–1956), PUdsBP w Olsztynie (z siedzibą w Barczewie) (1954–1956), PUdsBP w Ostródzie (1954–1956), PUdsBP w Piszcu (1954–1956), PUdsBP w Szczytnie (1954–1956), PDdsBP w Bartoszycach (1954–1956), PDdsBP w Biskupcu (1954–1956), PDdsBP w Braniewie (1945–1954), PDdsBP w Działdowie (1954–1956), PDdsBP w Giżycku (1954–1956), PDdsBP w Górowie Iławeckim (1954–1956), PDdsBP w Nidzicy (1954–1956), PDdsBP w Nowym Mieście Lubawskim (1954–1956), PDdsBP w Pasłęku (1954–1956), PDdsBP w Węgorzewie (1954–1956), KW MO w Olsztynie (1956–1983), KM MO w Olsztynie (1956–1963), KMiP MO w Olsztynie (1963–1975), KP MO w Barczewie (1956–1963), KP MO w Bartoszycach (1956–1975), KP MO w Biskupcu (1956–1975), KP MO w Braniewie (1956–1975), KP MO w Działdowie (1956–1975), KP MO w Giżycku (1956–1975), KP MO w Górowie Iławeckim (1956–1962), KP MO w Iławie (1956–1975), KP MO w Kętrzynie (1956–1975), KP MO w Lidzbarku Warmińskim (1956–1975), KP MO w Morągu (1956–1975), KP MO w Mrągowie (1956–1975), KP MO w Nidzicy (1956–1975), KP MO w Nowym Mieście Lubawskim (1956–1975), KP MO w Olsztynie (1956–1963), KP MO w Ostródzie (1956–1975), KP MO w Pasłęku (1956–1975), KP MO w Piszcu (1956–1975), KP MO w Szczytnie (1956–1975), KP MO w Węgorzewie (1956–1975), WUSW w Olsztynie (1983–1990), RUSW w Bartoszycach (1983–1990), RUSW w Biskupcu (1983–1990), RUSW w Iławie (1983–1990), RUSW w Kętrzynie (1983–1990), RUSW w Lidzbarku Warmińskim (1983–1990), RUSW w Morągu (1983–1990), RUSW w Mrągowie (1983–1990), RUSW w Olsztynie (1983–1990), RUSW w Nidzicy (1983–1990), RUSW w Ostródzie (1983–1990), RUSW w Szczytnie (1983–1990)

Rodzaje akt:

– akta operacyjne (akta osobowych źródeł informacji, akta spraw operacyjnych, akta kontrolno-śledcze, akta obiektowe)

– akta osobowe (akta personalne funkcjonariuszy i pracowników UB/SB)

- akta administracyjne (zarządzenia, wytyczne, plany pracy, sprawozdania, instrukcje, protokoły kontroli, rozkazy personalne, opracowania resortowe: dotyczące organizacji niepodległościowych, literatura szkoleniowa, prace dyplomowe, prasa resortowa, rejestry spraw dochodzeniowych, rejestry ujawnionych członków organizacji niepodległościowych)
 - akta obronne (dokumentacja spraw mobilizacyjnych, plany i założenia dotyczące spraw obronnych, dokumentacja dotycząca dopuszczenia do tajemnicy służbowej i państwowej osób z poszczególnych instytucji, wykazy obiektów chronionych na wypadek zewnętrznego zagrożenia państwa)
 - akta paszportowe
 - materiały ewidencyjne (kartoteka ogólnoinformacyjna, kartoteka pomocnicza, kartoteka tematyczna, kartoteka funkcjonariuszy, kartoteka osób, które wyjechały na stałe z PRL, kartoteka paszportowa, dzienniki rejestracyjne, dzienniki archiwalne, repertoria, rejestry i wykazy akt paszportowych)
5. J. polski
 6. Spisy zdawczo-odbiorcze
-

1223.

1. Wojewódzki Urząd Spraw Wewnętrznych w Suwałkach

2. [1975] 1983–1990

3. 127 002 j.a.; 381,67 mb

4. *Aktotwórcy:*

KW MO w Suwałkach (1975–1983), WUSW w Suwałkach (1983–1990), RUSW w Augustowie (1983–1990), RUSW w Ełku (1983–1990), RUSW w Giżycku (1983–1990), RUSW w Gołdapi (1983–1990), RUSW w Olecku (1983–1990), RUSW w Piszcu (1983–1990), RUSW w Sejnie (1983–1990), RUSW w Węgorzewie (1983–1990)

Rodzaje akt:

- akta operacyjne (akta osobowych źródeł informacji, akta spraw operacyjnych, akta kontrolnośledcze)
 - akta osobowe (akta personalne funkcjonariuszy i pracowników UB/SB)
 - akta administracyjne (zarządzenia, wytyczne, plany pracy, sprawozdania, instrukcje, protokoły kontroli, rozkazy personalne, dokumentacja dotycząca Inspektoratu Ochrony Funkcjonariuszy w Suwałkach, rejestry spraw dochodzeniowych)
 - akta obronne (dokumentacja spraw mobilizacyjnych, plany i założenia dotyczące spraw obronnych, dokumentacja dotycząca dopuszczenia do tajemnicy służbowej i państwowej osób z poszczególnych instytucji, wykazy obiektów chronionych na wypadek zewnętrznego zagrożenia państwa)
 - akta paszportowe
 - materiały ewidencyjne (kartoteka ogólnoinformacyjna, kartoteka funkcjonariuszy, kartoteka paszportowa, dzienniki rejestracyjne, dzienniki archiwalne, repertoria, rejestry i wykazy akt paszportowych)
5. J. polski
 6. Spisy zdawczo-odbiorcze
-

1224.

1. **Wyższa Szkoła Oficerska w Szczytnie im. gen. Franciszka Józwiaka**
2. 1945–1991
3. 207 j.a.; 4,61 mb
4. *Aktotwórcy:*
Wyższa Szkoła Oficerska w Szczytnie im. gen. Franciszka Józwiaka

Rodzaje akt:

- akta administracyjne (dokumentacja dotycząca działań WSO w okresie stanu wojennego)
 - akta osobowe (akta personalne funkcjonariuszy i pracowników cywilnych)
 - materiały ewidencyjne (kartoteka funkcjonariuszy i pracowników)
5. J. polski
 6. Spisy zdawczo-odbiorcze
-

IV. Wojskowe organy bezpieczeństwa państwa

1225.

1. **Wojskowa Służba Wewnętrzna i jej jednostki organizacyjne w rodzajach broni, okręgach wojskowych i związkach taktycznych**
2. [1950] 1962–1990 [1991]
3. 845 j.a.; 3,13 mb
4. *Aktotwórcy:*
Materiały wytworzone przez WSW i jej jednostki organizacyjne w rodzajach broni, okręgach wojskowych i związkach taktycznych znajdujących się w: Białymstoku, Łomży i Suwałkach

Rodzaje akt:

- akta operacyjne (akta osobowych źródeł informacji, akta spraw operacyjnych, akta obiektywne)
5. J. polski
 6. Spisy zdawczo-odbiorcze
-

V. Wojska Wewnętrzne

Brak akt w zasobie

VI. Jednostki i administracja wojskowa

1226.

1. **2 Batalion Inżynieryjny Wojsk Obrony Wewnętrznej w Czerwonym Borze***
2. [1960] 1965–1983
3. 228 j.a.; 4,84 mb
4. *Aktotwórcy:*
2 Batalion Inżynieryjny WOW w Czerwonym Borze

Rodzaje akt:

- akta osobowe (akta personalne pracowników cywilnych)
 - akta administracyjne (rozkazy dzienne, rozkazy personalne, dokumentacja płacowa, zarządzenia, sprawozdania, protokoły kontroli, korespondencja)
 - materiały ewidencyjne (kartoteka pracowników cywilnych)
5. J. polski
 6. Spisy zdawczo-odbiorcze

* Akta użyzione przez AWL w Warszawie

1227.

1. **2 Podlaski Pułk Łączności Wojsk Obrony Wewnętrznej w Białymstoku***
2. [1950] 1965–1990
3. 860 j.a.; 20,79 mb
4. *Aktotwórcy:*
2 Podlaski Pułk Łączności WOW w Białymstoku

Rodzaje akt:

- akta administracyjne (książki rozkazów dziennych, rozkazy i zarządzenia własne, protokoły kontroli, sprawy i plany wyszkolenia, kroniki, sprawozdania, listy płacowe, listy uposażeń kadry, dzienniki obrotów, karty kontowe, książki ewidencji wcieleń, dzienniki szyfrogramów, korespondencja, notatki służbowe, książki chorych, protokoły powypadkowe)
 - akta osobowe (akta personalne pracowników cywilnych)
 - materiały ewidencyjne (kartoteka pracowników cywilnych)
5. J. polski
 6. Spisy zdawczo-odbiorcze

* Akta użyzione przez AWL w Warszawie

1228.

1. **14 Mazurska Brygada Wojsk Obrony Wewnętrznej w Olsztynie***
2. [1957] 1965–1989
3. 434 j.a.; 9,13 mb
4. *Aktotwórcy:*
14 Mazurska Brygada WOW w Olsztynie

Rodzaje akt:

- akta osobowe (akta personalne pracowników cywilnych)
- akta administracyjne (rozkazy dzienne, dokumentacja płacowa, zarządzenia, sprawozdania, protokoły kontroli)
- materiały ewidencyjne (kartoteka pracowników cywilnych)

5. J. polski

6. Spisy zdawczo-odbiorcze

* Akta użyczone przez AWL w Warszawie

1229.

1. **74 Batalion Radiowo-Liniowo-Kablowy Wojsk Obrony Wewnętrznej w Białymstoku***

2. 1968–1976

3. 171 j.a.; 3,77 mb

4. *Aktotwórcy:*

74 Batalion Radiowo-Liniowo-Kablowy WOW w Białymstoku

Rodzaje akt:

- akta osobowe (akta personalne pracowników cywilnych)
- akta administracyjne (rozkazy dzienne, dokumentacja płacowa, zarządzenia, sprawozdania, protokoły kontroli, spisy członków PZPR)

5. J. polski

6. Spis zdawczo-odbiorczy

* Akta użyczone przez AWL w Warszawie

1230.

1. **Ośrodek Szkolenia Poligonowego Wojsk Obrony Wewnętrznej w Czerwonym Borze***

2. 1968–1981

3. 29 j.a.; 0,33 mb

4. *Aktotwórcy:*

Ośrodek Szkolenia Poligonowego WOW w Czerwonym Borze

Rodzaje akt:

- akta administracyjne (rozkazy dzienne, meldunki specjalne, protokoły zaleceń pokontrolnych)

5. J. polski

6. Spis zdawczo-odbiorczy

* Akta użyczone przez AWL w Warszawie

VII. Cywilne organy wymiaru sprawiedliwości

1231.

1. **Kolegium do spraw Wykroczeń I instancji w Białymstoku**
2. 1981–1991
3. 138 j.a.; 2 mb
4. *Aktotwórcy:*
Kolegium do spraw Wykroczeń I instancji w Białymstoku

Rodzaje akt:

- materiały ewidencyjne (rejestry spraw o wykroczenia, skorowidze, rejestr „O”)
5. J. polski
 6. Spis zdawczo-odbiorczy
-

1232.

1. **Kolegium do spraw Wykroczeń I instancji w Ciechanowcu**
2. –
3. 7 j.a.; 0,02 mb
4. *Aktotwórcy:*
Kolegium do spraw Wykroczeń I instancji w Ciechanowcu

Rodzaje akt:

- materiały ewidencyjne (kserokopia rejestru spraw o wykroczenia z lat 1981–1982)
5. J. polski
 6. Spis zdawczo-odbiorczy
-

1233.

1. **Kolegium do spraw Wykroczeń I instancji w Klukowie**
2. –
3. 1 j.a.; 0,01 mb
4. *Aktotwórcy:*
Kolegium do spraw Wykroczeń I instancji w Klukowie

Rodzaje akt:

- materiały ewidencyjne (kserokopia rejestru spraw o wykroczenia z 1982 r.)
5. J. polski
 6. Spis zdawczo-odbiorczy
-

1234.

1. **Kolegium do spraw Wykroczeń I instancji w Kobylinie Borzymach**
2. –
3. 1 j.a.; 0,01 mb

4. *Aktotwórcy:*
Kolegium do spraw Wykroczeń I instancji w Kobylinie Borzymach

Rodzaje akt:

– materiały ewidencyjne (kserokopia rejestru spraw o wykroczenia z lat 1981–1982)

5. J. polski
 6. Spis zdawczo-odbiorczy
-

1235.

1. **Kolegium do spraw Wykroczeń I instancji w Nowych Piekutach**
2. –
3. 7 j.a.; 0,02 mb
4. *Aktotwórcy:*
Kolegium do spraw Wykroczeń I instancji w Nowych Piekutach

Rodzaje akt:

– materiały ewidencyjne (kserokopia rejestru spraw o wykroczenia z lat 1981–1982)

5. J. polski
 6. Spis zdawczo-odbiorczy
-

1236.

1. **Kolegium do spraw Wykroczeń I instancji w Sokołach**
2. –
3. 1 j.a.; 0,01 mb
4. *Aktotwórcy:*
Kolegium do spraw Wykroczeń I instancji w Sokołach

Rodzaje akt:

– materiały ewidencyjne (kserokopia rejestru spraw o wykroczenia z 1981 r.)

5. J. polski
 6. Spis zdawczo-odbiorczy
-

1237.

1. **Kolegium do spraw Wykroczeń I instancji w Szepietowie**
2. –
3. 1 j.a.; 0,01 mb
4. *Aktotwórcy:*
Kolegium do spraw Wykroczeń I instancji w Szepietowie

Rodzaje akt:

– materiały ewidencyjne (kserokopia rejestru spraw o wykroczenia z 1982 r.)

5. J. polski
 6. Spis zdawczo-odbiorczy
-

1238.

1. **Kolegium do spraw Wykroczeń I instancji w Wysokiem Mazowieckiem**
2. –
3. 1 j.a.; 0,01 mb
4. *Aktotwórcy:*
Kolegium do spraw Wykroczeń I instancji w Wysokiem Mazowieckiem

Rodzaje akt:

- materiały ewidencyjne (kserokopia rejestru spraw o wykroczenia z 1982 r.)
5. J. polski
 6. Spis zdawczo-odbiorczy
-

1239.

1. **Kolegium do spraw Wykroczeń przy Naczelniku Gminy w Dziadkowicach**
2. 1981–1983
3. 66 j.a.; 0,23 mb
4. *Aktotwórcy:*
Kolegium do spraw Wykroczeń przy Naczelniku Gminy w Dziadkowicach

Rodzaje akt:

- akta spraw o wykroczenia
5. J. polski
 6. Spis zdawczo-odbiorczy
-

1240.

1. **Kolegium do spraw Wykroczeń przy Naczelniku Gminy w Grodzisku**
2. 1981–1983
3. 56 j.a.; 0,24 mb
4. *Aktotwórcy:*
Kolegium do spraw Wykroczeń przy Naczelniku Gminy w Grodzisku

Rodzaje akt:

- akta spraw o wykroczenia
 - akta administracyjne (dokumentacja wyborcza członków, wykonawstwo rozstrzygnięć)
5. J. polski
 6. Spisy zdawczo-odbiorcze
-

1241.

1. **Kolegium do spraw Wykroczeń przy Naczelniku Gminy w Mielniku**
2. 1976–1983
3. 79 j.a.; 0,32 mb
4. *Aktotwórcy:*
Kolegium do spraw Wykroczeń przy Naczelniku Gminy w Mielniku

Rodzaje akt:

- akta spraw o wykroczenia
 - akta administracyjne (przepisy prawne, dokumentacja wyborcza, sprawozdania, analizy, odmowy wszczęcia postępowania)
 - materiały ewidencyjne (repertoria, rejestr)
5. J. polski
 6. Spisy zdawczo-odbiorcze
-

1242.

1. **Kolegium do spraw Wykroczeń przy Naczelniku Gminy w Milejczycach**
2. 1980–1983
3. 63 j.a.; 0,32 mb
4. *Aktotwórcy:*
Kolegium do spraw Wykroczeń przy Naczelniku Gminy w Milejczycach

Rodzaje akt:

- akta spraw o wykroczenia
 - akta administracyjne (dokumentacja wyborcza członków, wykonawstwo rozstrzygnięć)
5. J. polski
 6. Spisy zdawczo-odbiorcze
-

1243.

1. **Kolegium do spraw Wykroczeń przy Naczelniku Gminy w Nurcu-Stacji**
2. 1975–1985
3. 3 j.a.; 0,02 mb
4. *Aktotwórcy:*
Kolegium do spraw Wykroczeń przy Naczelniku Gminy w Nurcu-Stacji

Rodzaje akt:

- akta administracyjne (dokumentacja wyborcza, wykonawstwo rozstrzygnięć)
5. J. polski
 6. Spis zdawczo-odbiorczy
-

1244.

1. **Kolegium do spraw Wykroczeń przy Naczelniku Miasta i Gminy w Drohiczynie**
2. 1975–1982
3. 8 j.a.; 0,05 mb
4. *Aktotwórcy:*
Kolegium do spraw Wykroczeń przy Naczelniku Miasta i Gminy w Drohiczynie

Rodzaje akt:

- akta administracyjne (dokumentacja wyborcza, sprawy bieżące, materiały szkoleniowe oraz wykonawstwo rozstrzygnięć)
5. J. polski
 6. Spis zdawczo-odbiorczy
-

1245.

1. **Kolegium do spraw Wykroczeń przy Naczelniku Miasta i Gminy w Łapach**
2. 1986
3. 5 j.a.; 0,13 mb
4. *Aktotwórcy:*
Kolegium do spraw Wykroczeń przy Naczelniku Miasta i Gminy w Łapach

Rodzaje akt:

- akta spraw o wykroczenia
5. J. polski
 6. Spisy zdawczo-odbiorcze
-

1246.

1. **Kolegium do spraw Wykroczeń przy Naczelniku Miasta i Gminy w Siemiatyczach**
2. 1975–1985
3. 1448 j.a.; 3,92 mb
4. *Aktotwórcy:*
Kolegium do spraw Wykroczeń przy Naczelniku Miasta i Gminy w Siemiatyczach

Rodzaje akt:

- akta spraw o wykroczenia
 - akta administracyjne (dokumentacja szkoleniowa, ewidencja członków, korespondencja, analizy, sprawy wojskowe)
 - materiały ewidencyjne (repertoria)
5. J. polski
 6. Spisy zdawczo-odbiorcze
-

1247.

1. **Prokuratura Powiatowa dla Miasta Białegostoku**
2. 1944–1975 [1976]
3. 297 j.a.; 7,35 mb
4. *Aktotwórcy:*
Prokuratura Powiatowa dla Miasta Białegostoku

Rodzaje akt:

- akta administracyjne (księgi należności, księgi ekspedycyjne, terminarze rozpraw)
 - materiały ewidencyjne (repertoria, skorowidze)
5. J. polski
 6. Spis zdawczo-odbiorczy
-

1248.

1. **Prokuratura Powiatowa w Białymstoku**
2. 1945–1975
3. 139 j.a.; 3,70 mb

4. *Aktotwórcy:*
Prokuratura Powiatowa w Białymstoku

Rodzaje akt:

- akta prokuratorskie dotyczące osób represjonowanych z motywów politycznych
- materiały ewidencyjne (repertoria, skorowidze)

5. J. polski
 6. Spis zdawczo-odbiorczy
-

1249.

1. **Prokuratura Powiatowa w Bielsku Podlaskim**
2. 1947–1975
3. 77 j.a.; 2,32 mb
4. *Aktotwórcy:*
Prokuratura Powiatowa w Bielsku Podlaskim

Rodzaje akt:

- materiały ewidencyjne (repertoria, skorowidze)

5. J. polski
 6. Spis zdawczo-odbiorczy
-

1250.

1. **Prokuratura Powiatowa w Dąbrowie Białostockiej**
2. –
3. 2 j.a.; 0,01 mb
4. *Aktotwórcy:*
Prokuratura Powiatowa w Dąbrowie Białostockiej

Rodzaje akt:

- materiały ewidencyjne (kserokopie repertoriów z lat 1956–1957)

5. J. polski
 6. Spis zdawczo-odbiorczy
-

1251.

1. **Prokuratura Powiatowa w Gołdapi**
2. –
3. 10 j.a.; 0,09 mb
4. *Aktotwórcy:*
Prokuratura Powiatowa w Gołdapi

Rodzaje akt:

- materiały ewidencyjne (kserokopie repertoriów z lat 1951–1964)

5. J. polski
 6. Spis zdawczo-odbiorczy
-

1252.

1. **Prokuratura Powiatowa w Kolnie**
2. 1945–1975
3. 59 j.a.; 1,52 mb
4. *Aktotwórcy:*
Prokuratura Powiatowa w Kolnie

Rodzaje akt:

- materiały ewidencyjne (repertoria, skorowidze)
5. J. polski
 6. Spisy zdawczo-odbiorcze
-

1253.

1. **Prokuratura Powiatowa w Łapach**
2. 1955–1958
3. 1 j.a.; 0,01 mb
4. *Aktotwórcy:*
Prokuratura Powiatowa w Łapach

Rodzaje akt:

- materiały ewidencyjne (skorowidz)
5. J. polski
 6. Spis zdawczo-odbiorczy
-

1254.

1. **Prokuratura Powiatowa w Łomży**
2. 1945–1975
3. 96 j.a.; 2,47 mb
4. *Aktotwórcy:*
Prokuratura Powiatowa w Łomży

Rodzaje akt:

- materiały ewidencyjne (repertoria, skorowidze)
5. J. polski
 6. Spisy zdawczo-odbiorcze
-

1255.

1. **Prokuratura Powiatowa w Mońkach**
2. 1953–1957
3. 2 j.a.; 0,02 mb
4. *Aktotwórcy:*
Prokuratura Powiatowa w Mońkach

Rodzaje akt:

– materiały ewidencyjne (repertorium, skorowidz)

5. J. polski
 6. Spis zdawczo-odbiorczy
-

1256.**1. Prokuratura Powiatowa w Olecku**

2. –
3. 11 j.a.; 0,11 mb
4. *Aktotwórcy:*
Prokuratura Powiatowa w Olecku

Rodzaje akt:

– materiały ewidencyjne (kserokopie repertoriów z lat 1950–1962)

5. J. polski
 6. Spis zdawczo-odbiorczy
-

1257.**1. Prokuratura Powiatowa w Siemiatyczach**

2. 1952–1975
3. 61 j.a.; 1,84 mb
4. *Aktotwórcy:*
Prokuratura Powiatowa w Siemiatyczach

Rodzaje akt:

– materiały ewidencyjne (repertoria, skorowidze)

5. J. polski
 6. Spis zdawczo-odbiorczy
-

1258.**1. Prokuratura Powiatowa w Sokółce**

2. 1949–1957
3. 11 j.a.; 0,09 mb
4. *Aktotwórcy:*
Prokuratura Powiatowa w Sokółce

Rodzaje akt:

– materiały ewidencyjne (kserokopie repertoriów)

5. J. polski
 6. Spis zdawczo-odbiorczy
-

1259.

1. **Prokuratura Rejonowa w Białymstoku**
2. [1945] 1975–1985
3. 183 j.a.; 8,47 mb
4. *Aktotwórcy:*
Prokuratura Rejonowa w Białymstoku

Rodzaje akt:

- akta prokuratorskie dotyczące osób represjonowanych z motywów politycznych
 - akta administracyjne (przepisy własne)
 - materiały ewidencyjne (repertoria, skorowidze)
5. J. polski
 6. Spisy zdawczo-odbiorcze
-

1260.

1. **Prokuratura Rejonowa w Bielsku Podlaskim**
2. 1975–1988
3. 17 j.a.; 0,51 mb
4. *Aktotwórcy:*
Prokuratura Rejonowa w Bielsku Podlaskim

Rodzaje akt:

- materiały ewidencyjne (repertoria, skorowidze)
5. J. polski
 6. Spis zdawczo-odbiorczy
-

1261.

1. **Prokuratura Rejonowa w Łomży**
2. 1975–1985
3. 41 j.a.; 1,05 mb
4. *Aktotwórcy:*
Prokuratura Rejonowa w Łomży

Rodzaje akt:

- akta prokuratorskie dotyczące osób represjonowanych z motywów politycznych
 - materiały ewidencyjne (repertoria, skorowidze)
5. J. polski
 6. Spisy zdawczo-odbiorcze
-

1262.

1. **Prokuratura Rejonowa w Wysokiem Mazowieckiem**
2. [1948] 1975–1985
3. 103 j.a.; 2,65 mb

4. *Aktotwórcy:*

Prokuratura Powiatowa w Wysokiem Mazowieckiem (1948–1975), Prokuratura Rejonowa w Wysokiem Mazowieckiem (1975–1985)

Rodzaje akt:

- akta prokuratorskie dotyczące osób represjonowanych z motywów politycznych
- materiały ewidencyjne (repertoria, skorowidze, wykazy, kartoteka selekcyjna)

5. J. polski

6. Spisy zdawczo-odbiorcze

1263.1. **Prokuratura Rejonowa w Zambrowie**

2. [1955] 1975–1982

3. 91 j.a.; 2,34 mb

4. *Aktotwórcy:*

Prokuratura Powiatowa w Zambrowie (1955–1975), Prokuratura Rejonowa w Zambrowie (1975–1982)

Rodzaje akt:

- akta prokuratorskie dotyczące osób represjonowanych z motywów politycznych
- materiały ewidencyjne (repertoria, skorowidze, rejestry)

5. J. polski

6. Spisy zdawczo-odbiorcze

1264.1. **Prokuratura Wojewódzka w Białymstoku**

2. [1946] 1975–1990 [2001]

3. 857 j.a.; 21,90 mb

4. *Aktotwórcy:*

Prokuratura Sądu Apelacyjnego w Białymstoku (1949–1950), Prokuratura Wojewódzka w Białymstoku ([1946] 1975–1990 [2001])

Rodzaje akt:

- akta prokuratorskie dotyczące osób represjonowanych z motywów politycznych
- akta administracyjne (księgi należności, dzienniki pism poufnych, terminarze)
- materiały ewidencyjne (repertoria, skorowidze)

5. J. polski

6. Spisy zdawczo-odbiorcze

1265.1. **Prokuratura Wojewódzka w Łomży**

2. [1947] 1975–1988

3. 15 j.a.; 0,05 mb

4. *Aktotwórcy:*
Prokuratura Wojewódzka w Łomży

Rodzaje akt:

– materiały ewidencyjne (repertoria, skorowidze, rejestry, kartoteka selekcyjna)

5. J. polski
 6. Spis zdawczo-odbiorczy
-

1266.

1. **Prokuratura Wojewódzka w Suwałkach**
2. 1992–1999
3. 3 j.a.; 0,05 mb
4. *Aktotwórcy:*
Prokuratura Wojewódzka w Suwałkach

Rodzaje akt:

– akta prokuratorskie dotyczące osób represjonowanych z motywów politycznych

5. J. polski
 6. Spis zdawczo-odbiorczy
-

1267.

1. **Sąd Rejonowy w Białymstoku**
2. 1982–1983
3. 7 j.a.; 0,20 mb
4. *Aktotwórcy:*
Sąd Rejonowy w Białymstoku

Rodzaje akt:

– akta sądowe dotyczące osób represjonowanych z motywów politycznych

5. J. polski
 6. Spis zdawczo-odbiorczy
-

1268.

1. **Sąd Rejonowy w Bielsku Podlaskim**
2. 1980–1994
3. 11 j.a.; 0,16 mb
4. *Aktotwórcy:*
Sąd Rejonowy w Bielsku Podlaskim

Rodzaje akt:

– akta sądowe dotyczące osób represjonowanych z motywów politycznych

5. J. polski
 6. Spisy zdawczo-odbiorcze
-

1269.

1. **Sąd Rejonowy w Grajewie**
2. 1983–1993
3. 4 j.a.; 0,05 mb
4. *Aktotwórcy:*
Sąd Rejonowy w Grajewie

Rodzaje akt:

- akta sądowe dotyczące osób represjonowanych z motywów politycznych
5. J. polski
 6. Spis zdawczo-odbiorczy
-

1270.

1. **Sąd Rejonowy w Suwałkach**
2. 1986–1989
3. 25 j.a.; 0,40 mb
4. *Aktotwórcy:*
Sąd Rejonowy w Suwałkach

Rodzaje akt:

- akta sądowe dotyczące osób represjonowanych z motywów politycznych
 - materiały ewidencyjne (rejestry spraw, skorowidze)
5. J. polski
 6. Spis zdawczo-odbiorczy
-

1271.

1. **Sąd Wojewódzki w Białymstoku**
2. 1964–1983
3. 52 j.a.; 1,32 mb
4. *Aktotwórcy:*
Sąd Wojewódzki w Białymstoku

Rodzaje akt:

- akta sądowe dotyczące osób represjonowanych z motywów politycznych
5. J. polski
 6. Spisy zdawczo-odbiorcze
-

1272.

1. **Sąd Wojewódzki w Łomży**
2. 1981–1983
3. 56 j.a.; 1,50 mb
4. *Aktotwórcy:*
Sąd Wojewódzki w Łomży

Rodzaje akt:

– akta sądowe dotyczące osób represjonowanych z motywów politycznych

5. J. polski
 6. Spis zdawczo-odbiorczy
-

1273.

1. **Sąd Wojewódzki w Olsztynie**
2. 1965–1971
3. 5 j.a.; 0,15 mb
4. *Aktotwórcy:*
Sąd Wojewódzki w Olsztynie

Rodzaje akt:

– akta sądowe dotyczące osób represjonowanych z motywów politycznych

5. J. polski
 6. Spis zdawczo-odbiorczy
-

1274.

1. **Sąd Wojewódzki w Suwałkach**
2. 1980–1984
3. 232 j.a.; 3,95 mb
4. *Aktotwórcy:*
Sąd Wojewódzki w Suwałkach

Rodzaje akt:

– akta sądowe dotyczące osób represjonowanych z motywów politycznych

5. J. polski
 6. Spisy zdawczo-odbiorcze
-

VIII. Wojskowe organy wymiaru sprawiedliwości

1275.

1. **Ekspozytura Prokuratury Wojsk Wewnętrznych w Białymstoku***
2. 1959–1965
3. 1 j.a.; 0,03 mb
4. *Aktotwórcy:*
Ekspozytura Prokuratury Wojsk Wewnętrznych w Białymstoku

Rodzaje akt:

– akta prokuratorskie dotyczące osób represjonowanych z motywów politycznych

5. J. polski
 6. Spis zdawczo-odbiorczy
-

* Akta użyzione przez AWL w Warszawie

1276.

1. **Prokuratura 8 Dywizji Artylerii Przełamania Szłaga (koło Orzysza), Bemowo Piskie***
2. 1953–1960
3. 360 j.a.; 2,01 mb
4. *Aktotwórcy:*
Prokuratura 8 Dywizji Artylerii Przełamania Szłaga (k. Orzysza), Bemowo Piskie

Rodzaje akt:

- akta prokuratorskie dotyczące osób represjonowanych z motywów politycznych
- akta administracyjne (sprawozdania, wykazy statystyczne, analizy, asygnaty, rozkazy dzienne)
- materiały ewidencyjne (repertoria, skorowidze)

5. J. polski
 6. Spisy zdawczo-odbiorcze
-

* Akta użyzione przez AWL w Warszawie

1277.

1. **Prokuratura 15 Dywizji Piechoty w Olsztynie***
2. 1950–1961
3. 500 j.a.; 2,96 mb
4. *Aktotwórcy:*
Prokuratura 15 DP w Olsztynie

Rodzaje akt:

- akta prokuratorskie dotyczące osób represjonowanych z motywów politycznych
- akta administracyjne (korespondencja, książki rozkazów dziennych)
- materiały ewidencyjne (repertoria, skorowidze)

5. J. polski
 6. Spisy zdawczo-odbiorcze
-

* Akta użyzione przez AWL w Warszawie

1278.

1. **Prokuratura 18 Dywizji Piechoty w Elku***
2. 1946–1956
3. 58 j.a.; 1,10 mb
4. *Aktotwórcy:*
Prokuratura 18 DP w Elku

Rodzaje akt:

- akta prokuratorskie dotyczące osób represjonowanych z motywów politycznych
- akta administracyjne (sprawozdania, sprawy personalne, dzienniki rozkazów, korespondencja różna)
- materiały ewidencyjne (repertoria, skorowidze)

5. J. polski
 6. Spis zdawczo-odbiorczy
-

* Akta użyzione przez AWL w Warszawie

1279.

1. **Prokuratura 21 Dywizji Piechoty w Lidzbarku Warmińskim***
2. 1951–1956
3. 183 j.a.; 1,10 mb
4. *Aktotwórcy:*
Prokuratura 21 DP w Lidzbarku Warmińskim

Rodzaje akt:

- akta prokuratorskie dotyczące osób represjonowanych z motywów politycznych
- akta administracyjne (sprawozdania statystyczne, zarządzenia, rozkazy, korespondencja)
- materiały ewidencyjne (repertoria, skorowidze)

5. J. polski
 6. Spis zdawczo-odbiorczy
-

* Akta użyzione przez AWL w Warszawie

1280.

1. **Prokuratura 24 Dywizji Piechoty w Zambrowie***
2. 1952
3. 5 j.a.; 0,11 mb
4. *Aktotwórcy:*
Prokuratura 24 DP w Zambrowie

Rodzaje akt:

- akta administracyjne (dziennik rozkazów MON)
- materiały ewidencyjne (repertoria, skorowidz)

5. J. polski
 6. Spis zdawczo-odbiorczy
-

* Akta użyzione przez AWL w Warszawie

1281.

1. **Sąd 8 Korpusu Armijnego w Olsztynie***
2. 1949–1973
3. 22 j.a.; 0,11 mb
4. *Aktotwórcy:*
Sąd 8 Korpusu Armijnego w Olsztynie

Rodzaje akt:

- akta sądowe dotyczące osób represjonowanych z motywów politycznych
- materiały ewidencyjne (repertoria, skorowidze, wykazy)

5. J. polski
 6. Spis zdawczo-odbiorczy
-

* Akta użyzione przez AWL w Warszawie

1282.

1. **Sąd 15 Dywizji Piechoty w Olsztynie***
2. 1945–1950
3. 7 j.a.; 0,22 mb
4. *Aktotwórcy:*
Sąd 15 DP w Olsztynie

Rodzaje akt:

- akta sądowe dotyczące osób represjonowanych z motywów politycznych
- materiały ewidencyjne (repertoria, skorowidz)

5. J. polski
 6. Spis zdawczo-odbiorczy
-

* Akta użyzione przez AWL w Warszawie

1283.

1. **Sąd 18 Dywizji Piechoty w Elku***
2. 1945–1990
3. 8 j.a.; 0,11 mb
4. *Aktotwórcy:*
Sąd 18 DP w Elku

Rodzaje akt:

- akta sądowe dotyczące osób represjonowanych z motywów politycznych
- materiały ewidencyjne (repertoria, skorowidze)

5. J. polski
 6. Spis zdawczo-odbiorczy
-

* Akta użyzione przez AWL w Warszawie

1284.

1. **Wojskowa Prokuratura Garnizonowa w Białymstoku***
2. 1945–1983
3. 550 j.a.; 3,10 mb
4. *Aktotwórcy:*
WPG w Białymstoku

Rodzaje akt:

- akta prokuratorskie dotyczące osób represjonowanych z motywów politycznych
- akta administracyjne (rozkazy dzienne, dzienniki korespondencyjne, sprawy personalne, zarządzenia)
- materiały ewidencyjne (repertoria, skorowidze)

5. J. polski
 6. Spis zdawczo-odbiorczy
-

* Akta użyzione przez AWL w Warszawie

1285.

1. **Wojskowa Prokuratura Garnizonowa w Olsztynie***
2. 1961–1990
3. 5787 j.a.; 51,42 mb
4. *Aktotwórcy:*
WPG w Olsztynie

Rodzaje akt:

- akta prokuratorskie dotyczące osób represjonowanych z motywów politycznych
- akta administracyjne (korespondencja ogólna, sprawozdania statystyczne, dzienniki korespondencyjne, sprawy personalne)
- materiały ewidencyjne (repertoria, skorowidze)

5. J. polski
 6. Spisy zdawczo-odbiorcze
-

* Akta w części użyzione przez AWL w Warszawie

1286.

1. **Wojskowa Prokuratura Rejonowa w Białymstoku***
2. 1945–1955
3. 125 j.a.; 2,55 mb
4. *Aktotwórcy:*
WPR w Białymstoku

Rodzaje akt:

- akta prokuratorskie dotyczące osób represjonowanych z motywów politycznych
- akta administracyjne (sprawozdania statystyczne, rozkazy dzienne, korespondencja, korespondencja w sprawach pracowników cywilnych)
- materiały ewidencyjne (repertoria, skorowidze, rejestry, wykazy)

5. J. polski
 6. Spisy zdawczo-odbiorcze
-

* Akta użyzione przez AWL w Warszawie

1287.

1. **Wojskowy Sąd Garnizonowy w Olsztynie***
2. 1949–1991
3. 5898 j.a.; 89,32 mb
4. *Aktotwórcy:*
WSG w Olsztynie

Rodzaje akt:

- akta sądowe dotyczące osób represjonowanych z motywów politycznych
- akta osobowe (akta personalne pracowników)
- akta administracyjne (książki rozkazów dziennych, sprawozdania, dzienniki korespondencyjne)
- materiały ewidencyjne (repertoria, skorowidze, wykazy)

5. J. polski

6. Spisy zdawczo-odbiorcze

* Akta użyzione przez AWL w Warszawie

1288.1. **Wojskowy Sąd Polskich Kolei Państwowych w Olsztynie***

2. 1946–1949

3. 41 j.a.; 0,33 mb

4. *Aktotwórcy:*

Wojskowy Sąd PKP w Olsztynie

Rodzaje akt:

- akta sądowe dotyczące osób represjonowanych z motywów politycznych

5. J. polski

6. Spis zdawczo-odbiorczy

* Akta użyzione przez Archiwum Państwowe w Suwałkach – Oddział w Elku

1289.1. **Wojskowy Sąd Rejonowy w Białymstoku***

2. [1944] 1946–1955 [2005]

3. 5978 j.a.; 64,93 mb

4. *Aktotwórcy:*

WSR w Białymstoku

Rodzaje akt:

- akta sądowe dotyczące osób represjonowanych z motywów politycznych
- akta osobowe (akta personalne pracowników)
- akta administracyjne (rejstry korespondencji, rozkazy wewnętrzne, okólniki, przepisy własne, materiały o charakterze osobowym, sprawozdania, plany pracy)
- materiały ewidencyjne (repertoria, skorowidze)

5. J. polski

6. Spisy zdawczo-odbiorcze

* Akta użyzione przez Archiwum Państwowe w Białymstoku

1290.1. **Wojskowy Sąd Rejonowy w Olsztynie***

2. 1946–1955

3. 19 j.a.; 0,32 mb

4. *Aktotwórcy:*
WSR w Olsztynie

Rodzaje akt:

– akta sądowe dotyczące osób represjonowanych z motywów politycznych

5. J. polski
 6. Spisy zdawczo-odbiorcze
-

* Akta użyzione przez AWL w Warszawie

IX. Więziennictwo

1291.

1. **Areszt Śledczy w Bartoszycach**
2. 1961–1997
3. 431 j.a.; 4,24 mb
4. *Aktotwórcy:*
Areszt Śledczy w Bartoszycach

Rodzaje akt:

– akta osób osadzonych
– akta administracyjne (książki przebiegu służby, książki zatrudnienia osadzonych, Biuletyny Informacyjne Służby Więziennej, plany ochrony i obrony)
– materiały ewidencyjne (skorowidze)

5. J. polski
 6. Spisy zdawczo-odbiorcze
-

1292.

1. **Areszt Śledczy w Białymstoku**
2. 1952–1989
3. 604 j.a.; 3 mb
4. *Aktotwórcy:*
Areszt Śledczy w Białymstoku

Rodzaje akt:

– akta osób osadzonych
– akta administracyjne (dokumentacja kancelarii tajnej, korespondencja)
– materiały ewidencyjne (kartoteka osób internowanych)

5. J. polski
 6. Spisy zdawczo-odbiorcze
-

1293.

1. **Areszt Śledczy w Działdowie**

2. 1968–1999

3. 544 j.a.; 3,93 mb

4. *Aktoi twórcy:*

Areszt Śledczy w Działdowie

Rodzaje akt:

– akta osób osadzonych

– akta administracyjne (książki zatrudnienia osadzonych, książki przebiegu służby, książki ruchu skazanych, różne materiały administracyjne, ochrona przeciwpożarowa)

– materiały ewidencyjne (skorowidze)

5. J. polski

6. Spisy zdawczo-odbiorcze

1294.

1. **Areszt Śledczy w Hajnówce**

2. 1987–1989

3. 9 j.a.; 0,22 mb

4. *Aktoi twórcy:*

Areszt Śledczy w Hajnówce

Rodzaje akt:

– materiały ewidencyjne (skorowidze)

5. J. polski

6. Spis zdawczo-odbiorczy

1295.

1. **Areszt Śledczy w Olsztynie**

2. 1961–1997

3. 2702 j.a.; 16,99 mb

4. *Aktoi twórcy:*

Areszt Śledczy w Olsztynie

Rodzaje akt:

– akta osób osadzonych

– akta administracyjne (plany zabezpieczeń, zarządzenia, telefonogramy, korespondencja, postępowania wyjaśniające)

– materiały ewidencyjne (skorowidze)

5. J. polski

6. Spisy zdawczo-odbiorcze

1296.

1. **Areszt Śledczy w Ostrołęce**

2. 1946–1988

3. 29 j.a.; 0,78 mb

4. *Aktotwórcy:*

Areszt Śledczy w Ostrołęce

Rodzaje akt:

– akta osób osadzonych

– akta administracyjne (skorowidze osobowe działu ochrony, dokumentacja przeglądów technicznych)

5. J. polski

6. Spisy zdawczo-odbiorcze

1297.

1. **Areszt Śledczy w Ostródzie**

2. 1970–1997

3. 131 j.a.; 1,60 mb

4. *Aktotwórcy:*

Areszt Śledczy w Ostródzie

Rodzaje akt:

– akta osób osadzonych

– akta administracyjne (korespondencja, plany ochrony, przebieg służby)

– materiały ewidencyjne (skorowidze)

5. J. polski

6. Spisy zdawczo-odbiorcze

1298.

1. **Areszt Śledczy w Suwałkach**

2. 1981–1982

3. 478 j.a.; 1,75 mb

4. *Aktotwórcy:*

Areszt Śledczy w Suwałkach (1981–1982), Ośrodek dla Internowanych w Gołdapi (1981–1982)

Rodzaje akt:

– akta osób osadzonych

– akta osób internowanych

– akta administracyjne (kserokopie listy płac)

– materiały ewidencyjne (skorowidze, kartoteka osób internowanych)

5. J. polski

6. Spisy zdawczo-odbiorcze

1299.**1. Areszt Śledczy w Szczytnie**

2. 1957–1993

3. 1517 j.a.; 4,42 mb

4. *Aktoi twórcy:*

Areszt Śledczy w Szczytnie

Rodzaje akt:

– akta osób osadzonych

– akta administracyjne (materiały z postępowań wyjaśniających, protokoły, książki zatrudnienia osadzonych, plany ochrony i obrony)

– materiały ewidencyjne (skorowidze)

5. J. polski

6. Spisy zdawczo-odbiorcze

1300.**1. Okręgowy Zarząd Zakładów Karnych w Olsztynie**

2. 1974–1995

3. 5 j.a.; 0,10 mb

4. *Aktoi twórcy:*

Okręgowy Zarząd Zakładów Karnych w Olsztynie

Rodzaje akt:

– akta administracyjne (korespondencja, przepisy własne i organizacyjne)

5. J. polski

6. Spis zdawczo-odbiorczy

1301.**1. Zakład Karny w Barczewie**

2. 1970–1995

3. 2141 j.a.; 38,48 mb

4. *Aktoi twórcy:*

Zakład Karny w Barczewie

Rodzaje akt:

– akta osobowe więźniów

– akta administracyjne (książki przebiegu służby, książki ruchu osadzonych, książki zatrudnienia więźniów, plany ochrony)

– materiały ewidencyjne (skorowidze)

5. J. polski

6. Spisy zdawczo-odbiorcze

1302.**1. Zakład Karny w Iławie**

2. 1969–1993

3. 3151 j.a.; 30,80 mb

4. *Aktotwórcy:*

Zakład Karny w Iławie

Rodzaje akt:

– akta osobowe więźniów

– akta administracyjne (książki zatrudnienia więźniów, książki przebiegu służby, ewidencja kluczy)

– materiały ewidencyjne (skorowidze)

5. J. polski

6. Spisy zdawczo-odbiorcze

1303.**1. Zakład Karny w Kamińsku**

2. 1961–1992

3. 4101 j.a.; 42,27 mb

4. *Aktotwórcy:*

Zakład Karny w Kamińsku

Rodzaje akt:

– akta osobowe więźniów

– akta administracyjne (książki zatrudnienia więźniów, informacje problemowe, raporty specjalne, postępowania wyjaśniające)

– materiały ewidencyjne (skorowidze)

5. J. polski

6. Spisy zdawczo-odbiorcze

X. Komisja Badania Zbrodni przeciwko Narodowi Polskiemu**1304.****1. Okręgowa Komisja Badania Zbrodni przeciwko Narodowi Polskiemu – Instytut Pamięci Narodowej w Białymstoku**

2. [1940] 1991–1999 [2001]

3. 1894 j.a.; 27,27 mb

4. *Aktotwórcy:*

OKBZN w Białymstoku (1945–1948), OKBZH w Białymstoku (1965–1984), OKBZH – IPN (1984–1991), OKBzNP – IPN ([1940] 1991–1999 [2001])

Rodzaje akt:

- akta śledztw dotyczących zbrodni niemieckich i komunistycznych
 - akta administracyjne (dzienniki prezydialne, pomoce kancelaryjne, sprawozdania, plany pracy, protokoły narad, materiały o charakterze naukowym)
 - ankietyzacja miejsc i faktów zbrodni niemieckich
 - materiały ewidencyjne (repertoria, skorowidze, kartoteki osobowe m.in. wytworzone na podstawie akt USC dotyczące strat osobowych podczas II wojny światowej, kartoteka spraw karnych odnosząca się do współpracy z okupantem)
5. J. polski
 6. Spisy zdawczo-odbiorcze
-

XI. Organy administracji publicznej, urzędy, instytucje, partie i stowarzyszenia

1305.

1. **Urząd Wojewódzki w Białymstoku**
2. –
3. 1 j.a.; 0,01 mb
4. *Aktotwórcy:*
Urząd Wojewódzki w Białymstoku

Rodzaje akt:

- kserokopia akt osobowych Stefana Wengierowa, pierwszego kierownika Urzędu Bezpieczeństwa Publicznego w Białymstoku, następnie pracownika WRN w Białymstoku z lat 1944–1968
5. J. polski
 6. Spis zdawczo-odbiorczy
-

XII. Archiwa osobiste i kolekcje

1306.

1. **Kolekcja Waldemara Monkiewicza**
2. 1965–2001
3. rozsyp, 5,50 mb
4. Materiały przekazane przez Marka Onoszko. Dokumenty prywatne związane z pracą prokuratora Waldemara Monkiewicza w OKBZH w Białymstoku, następnie w OKBZpNP w Białymstoku (korespondencja prywatna, prywatny księgozbiór)

5. J. polski
 6. Spis zdawczo-odbiorczy
-

XIII. Zbiory

1307.

1. **Zbiór Wojciecha Banasika**
 2. 1952
 3. 1 j.a.; 0,03 mb
 4. Opracowanie zatytułowane „Materiały szkolenia personalnego MBP – KG MO”
 5. J. polski
 6. Spis zdawczo-odbiorczy
-

1308.

1. **Zbiór Kazimierza Barcza**
 2. 1981
 3. 1 j.a.; 0,02 mb
 4. Taśma filmowa z zapisem strajku studenckiego uczelni białostockich w 1981 r.
 5. J. polski
 6. Protokół przekazania
-

1309.

1. **Zbiór Wacława Bodnara**
 2. –
 3. 1 j.a.; 0,01 mb
 4. Kserokopia sprawy nr 69633 przeciwko Franciszkowi Spodar z art. 54–10 KK prowadzonej przez NKWD USSR w 1937 r.
 5. J. rosyjski
 6. Spis zdawczo-odbiorczy
-

1310.

1. **Zbiór Anny Boguckiej**
 2. 1941
 3. 1 j.a.; 0,01 mb
 4. Korespondencja (list do rodziny) osoby zesłanej na Syberię
 5. J. polski
 6. Spis zdawczo-odbiorczy
-

1311.

1. **Zbiór Danuty Czapskiej**
 2. 1981
 3. 12 j.a.; 0,01 mb
 4. Materiały dotyczące stanu wojennego oraz Biuletyny Informacyjne NSZZ „Solidarność” Akademii Medycznej w Białymstoku
 5. J. polski
 6. Spis zdawczo-odbiorczy
-

1312.

1. **Zbiór dokumentacji fotograficznej z prac ekshumacyjnych na miejscu pochówku ofiar zbrodni w Jedwabnem dokonanej 10 lipca 1941 r.**
 2. 2001
 3. 5 j.a.; 0,04 mb
 4. Materiały przekazane przez OKŚZpNP w Białymstoku (2001). Dokumentacja fotograficzna wykonana w dniach 24–25 V 2001 r., 30–31 V 2001 r. oraz 4 VI 2001 r.
 5. J. polski
 6. Spis zdawczo-odbiorczy
-

1313.

1. **Zbiór dokumentów zgromadzonych w trybie art. 35 b ustawy o Instytucie Pamięci Narodowej**
 2. 2007–2008
 3. 20 j.a.; 0,22 mb
 4. Mieczysław Atanowicz, Zbigniew Charytoniuk, Kazimierz Dębski, Bronisław Karwowski, Wiesław Mieczysław Kazberuk, Wojciech Włodzimierz Komorowski, Leon Kownacki, Jarosław Krajewski, Kazimierz Henryk Leszczyński, Stanisław Malinowski, Regina Mazurkiewicz z d. Łaukajtis, Józef Michalik, Henryk Niemyjski, Franciszek Pogorzelski, Wanda Putkowska, Andrzej Cezary Racki, Kazimierz Skobodziński, Andrzej Sroczyński, Edward Toczydłowski, Stanisław Zembrowski: wyjaśnienia i sprostowania dotyczące udostępnionych dokumentów
 5. J. polski
 6. Spis zdawczo-odbiorczy
-

1314.

1. **Zbiór Władysława Karczewskiego**
 2. –
 3. 1 j.a.
 4. Skany fotografii przedstawiające przebieg „marszu głodowego” inwalidów, emerytów i rencistów zorganizowanego przez ZR NSZZ „Solidarność” w Białymstoku w sierpniu 1981 r.
 5. J. polski
 6. Spis zdawczo-odbiorczy
-

1315.

1. **Zbiór Mariana Innocentego Kotowicza**
 2. –
 3. 1 j.a.; 0,01 mb
 4. Kopia mapy miasta Łomży wykonanej przez jeńców francuskich w 1942 r.
 5. J. francuski
 6. Spis zdawczo-odbiorczy
-

1316.

1. **Zbiór Tomasza Niewodniczańskiego**
 2. –
 3. 7 j.a.; 0,07 mb
 4. Fotokopie i skany dokumentów dotyczących działalności sądów doraźnych z terenu całej Polski z lat 1944–1948
 5. J. polski
 6. Spis zdawczo-odbiorczy
-

1317.

1. **Zbiór Mariana Olechnowicza**
 2. –
 3. 1 j.a.; 0,01 mb
 4. Kserokopie dokumentów dotyczących rozpracowania oddziałów „Huzara” z lat 1944–1954
 5. J. polski
 6. Spis zdawczo-odbiorczy
-

1318.

1. **Zbiór Zenaidy Perkowskiej**
 2. 1977–1999
 3. 1 j.a.; 0,02 mb
 4. Zbiór dokumentów prywatnych (korespondencja, pisma, fotografie)
 5. J. polski
 6. Protokół przekazania
-

1319.

1. **Zbiór Ładysława Tomasza Piotrowskiego**
 2. 1980–1983
 3. 2 j.a.; 0,01 mb
 4. Dokumenty o charakterze administracyjnym obrazujące działalność Rozgłośni PRiTV w Białymstoku
 5. J. polski
 6. Spis zdawczo-odbiorczy
-

1320.

1. **Zbiór Leszka Postołowicza**
 3. 1944–1989
 3. 141 j.a.; 0,75 mb
 4. Materiały historyczne związane z pracą naukową Zdzisława Gwozdka (częściowo kserokopie), prasa i dokumentacja związana z NSZZ „Solidarność” Region Białystok
 5. J. polski
 6. Spis zdawczo-odbiorczy
-

1321.

1. **Zbiór Zenona Rzędziana**
 2. –
 3. 1 j.a.; 0,01 mb
 4. Relacja Henryka Sikorskiego ps. „Gryf” dotycząca działalności niepodległościowej
 5. J. polski
 6. Spis zdawczo-odbiorczy
-

1322.

1. **Zbiór Leona Siwickiego**
 2. –
 3. 1 j.a.; 0,01 mb
 4. Kserokopie dokumentów dotyczących przesiedleń rodzin polskich z rejonu wileńskiego i kowieńskiego LSRR z lat 1951–1953
 5. J. rosyjski, j. litewski
 6. Spis zdawczo-odbiorczy
-

1323.

1. **Zbiór Wandy Sobolewskiej**
 2. –
 3. 2 j.a.; 0,02 mb
 4. Zbiór korespondencji, dokumentów rodzinnych, fotografii oraz kserokopii z lat 1922–1991 oraz wspomnienia Stanisławy Promińskiej-Harasimowicz z 1983 r.
 5. J. polski, j. rosyjski
 6. Spis zdawczo-odbiorczy
-

1324.

1. **Zbiór Krzysztofa Sychowicza**
 2. –
 3. 1 j.a.; 0,01 mb
 4. Gazetki „Z podziemia Zrzeszenia »WiN«” z powiatu Wysokie Mazowieckie, bd
 5. J. polski
 6. Spis zdawczo-odbiorczy
-

1325.

1. **Zbiór Eugeniusza Szulborskiego**
 2. 1945
 3. 1 j.a.; 0,01 mb
 4. Korespondencja związana z działalnością PUBP w Augustowie
 5. J. polski
 6. Spis zdawczo-odbiorczy
-

1326.

1. **Zbiór Bogdana Wiślickiego**
 2. –
 3. 4 j.a.; 0,12 mb
 4. Kserokopie i fotokopie dokumentów i map dotyczących działalności AK na terenie Suwalszczyzny w latach 1943–1967
 5. J. polski
 6. Spis zdawczo-odbiorczy
-

1327.

1. **Zbiór Jerzego Zieleniewskiego**
 2. 1975–1982
 3. 115 j.a.; 1,16 mb
 4. Notatniki służbowe funkcjonariuszy MO w Sokółce z lat 1975–1982
 5. J. polski
 6. Spis zdawczo-odbiorczy
-

Opracował:

Wojciech Fedorowicz

Oddział Instytutu Pamięci Narodowej w Białymstoku. Delegatura w Olsztynie

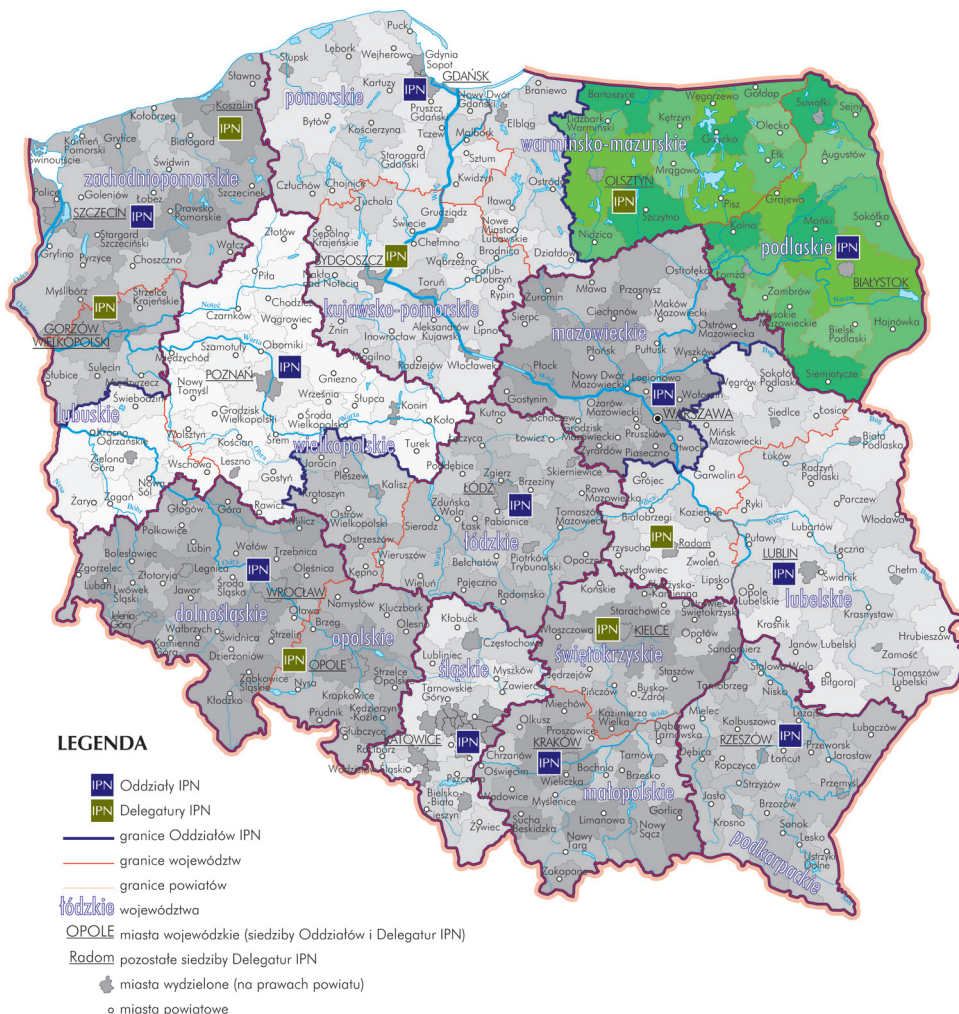

ul. Partyzantów 87, 10-402 Olsztyn

tel. (0-89) 521-48-00

fax (0-89) 521-48-01

Wydawanie i przyjmowanie wniosków:
poniedziałek – piątek 8.30–14.30

I. Organy represji i administracji III Rzeszy Niemieckiej

Brak akt w zasobie

II. Organy represji i administracji Związku Socjalistycznych Republik Sowieckich

Brak akt w zasobie

III. Cywilne organy bezpieczeństwa państwa

Brak akt w zasobie

IV. Wojskowe organy bezpieczeństwa państwa

Brak akt w zasobie

V. Wojska Wewnętrzne

Brak akt w zasobie

VI. Jednostki i administracja wojskowa

Brak akt w zasobie

VII. Cywilne organy wymiaru sprawiedliwości

1328.

1. **Kolegium do spraw Wykroczeń przy Naczelniku Miasta i Gminy w Kętrzynie**
2. 1987–1989
3. 10 j.a.; 0,1 mb
4. *Aktotwórcy:*
Kolegium do spraw Wykroczeń przy Naczelniku Miasta i Gminy w Kętrzynie

Rodzaje akt:

- akta spraw o wykroczenia
5. J. polski
 6. Spis zdawczo-odbiorczy
-

1329.

1. **Kolegium do spraw Wykroczeń przy Naczelniku Miasta i Gminy w Nidzicy**
2. 1988 [1992]
3. 1 j.a.; 0,01 mb
4. *Aktotwórcy:*
Kolegium do spraw Wykroczeń przy Naczelniku Miasta i Gminy w Nidzicy

Rodzaje akt:

- akta sprawy o wykroczenie
5. J. polski
 6. Spis zdawczo-odbiorczy
-

1330.

1. **Komisja Specjalna do Walki z Nadużyciami i Szkodnictwem Gospodarczym w Olsztynie**
2. 1950–1954
3. 240 j.a.; 0,66 mb
4. *Aktotwórcy:*
Komisja Specjalna do Walki z Nadużyciami i Szkodnictwem Gospodarczym w Olsztynie

Rodzaje akt:

- akta spraw dotyczących przestępstw gospodarczych
5. J. polski
 6. Spis zdawczo-odbiorczy
-

1331.

1. **Prokuratura Powiatowa w Bartoszycach**
2. 1950–1969
3. 93 j.a.; 2,68 mb

4. *Aktotwórcy:*
Prokuratura Powiatowa w Bartoszycach

Rodzaje akt:

– materiały ewidencyjne (repertoria, skorowidze)

5. J. polski
 6. Spis zdawczo-odbiorczy
-

1332.

1. **Prokuratura Powiatowa w Działdowie**

2. 1950–1970

3. 30 j.a.; 0,75 mb

4. *Aktotwórcy:*
Prokuratura Powiatowa w Działdowie

Rodzaje akt:

– materiały ewidencyjne (repertoria, księga osób aresztowanych, wykazy osób aresztowanych, skorowidze)

5. J. polski
 6. Spis zdawczo-odbiorczy
-

1333.

1. **Prokuratura Powiatowa w Giżycku**

2. 1951–1969

3. 21 j.a.; 0,5 mb

4. *Aktotwórcy:*
Prokuratura Powiatowa w Giżycku

Rodzaje akt:

– akta administracyjne (dziennik prezydialny)
– materiały ewidencyjne (repertoria, skorowidze)

5. J. polski
 6. Spis zdawczo-odbiorczy
-

1334.

1. **Prokuratura Powiatowa w Górowie Iławeckim**

2. 1950–1960

3. 21 j.a.; 0,44 mb

4. *Aktotwórcy:*
Prokuratura Powiatowa w Górowie Iławeckim

Rodzaje akt:

– materiały ewidencyjne (repertoria, skorowidze)

5. J. polski
 6. Spis zdawczo-odbiorczy
-

1335.

1. **Prokuratura Powiatowa w Lidzbarku Warmińskim**
2. 1946–1969
3. 105 j.a.; 2,83 mb
4. *Aktotwórcy:*
Prokuratura Powiatowa w Lidzbarku Warmińskim

Rodzaje akt:

- materiały ewidencyjne (repertoria, skorowidze)
5. J. polski
 6. Spis zdawczo-odbiorczy
-

1336.

1. **Prokuratura Powiatowa w Szczytnie**
2. 1948–1954
3. 16 j.a.; 0,31 mb
4. *Aktotwórcy:*
Prokuratura Powiatowa w Szczytnie

Rodzaje akt:

- materiały ewidencyjne (repertoria, skorowidze)
5. J. polski
 6. Spis zdawczo-odbiorczy
-

1337.

1. **Prokuratura Rejonowa w Nidzicy**
2. [1961] 1975–1988
3. 21 j.a.; 0,7 mb
4. *Aktotwórcy:*
Prokuratura Powiatowa w Nidzicy (1961–1975), Prokuratura Rejonowa w Nidzicy (1975–1988)

Rodzaje akt:

- akta administracyjne (kontrolka kar majątkowych)
 - materiały ewidencyjne (repertoria, rejestry spraw i dochodzeń, skorowidze, wykazy osób aresztowanych)
5. J. polski
 6. Spis zdawczo-odbiorczy
-

1338.

1. **Prokuratura Rejonowa w Olsztynie**
2. [1950] 1975–1990
3. 123 j.a.; 4,05 mb
4. *Aktotwórcy:*
Prokuratura Powiatowa w Olsztynie (1950–1975), Prokuratura Rejonowa w Olsztynie (1975–1990)

Rodzaje akt:

- akta prokuratorskie dotyczące osób represjonowanych z motywów politycznych
- materiały ewidencyjne (repertoria, skorowidze)

5. J. polski
 6. Spis zdawczo-odbiorczy
-

1339.**1. Prokuratura Rejonowa w Pisz**

2. [1949] 1975–1984
3. 102 j.a.; 2,4 mb
4. *Aktotwórcy:*
Prokuratura Powiatowa w Pisz (1949–1975), Prokuratura Rejonowa w Pisz (1975–1984)

Rodzaje akt:

- akta administracyjne (księgi dowodów rzeczowych, kontrolki spraw warunkowo umorzonych, wykazy dowodów rzeczowych, kontrolka kar majątkowych)
- materiały ewidencyjne (repertoria, skorowidze)

5. J. polski
 6. Spis zdawczo-odbiorczy
-

1340.**1. Prokuratura Wojewódzka w Olsztynie**

2. [1945] 1950–1991
3. 1143 j.a.; 15,96 mb
4. *Aktotwórcy:*
Prokuratura Sądu Apelacyjnego w Olsztynie (1945–1950), Prokuratura Wojewódzka w Olsztynie (1950–1991)

Rodzaje akt:

- akta prokuratorskie dotyczące osób represjonowanych z motywów politycznych
- akta administracyjne (książki przechowywanych przedmiotów, terminarze wydanych sankcji, kalendarze terminowych kar, dzienniki prezydialne, zapiski, rejestry, książki doręczeń przesyłek, księgi ekspedycyjne, kontrolki spraw warunkowo umorzonych, kontrolka postanowień o zabezpieczeniu majątkowym)
- materiały ewidencyjne (repertoria, skorowidze)

5. J. polski
 6. Spisy zdawczo-odbiorcze
-

1341.**1. Sąd Powiatowy w Olsztynie**

2. 1948–1975
3. 69 j.a.; 1,1 mb
4. *Aktotwórcy:*
Sąd Powiatowy w Olsztynie

Rodzaje akt:

– akta sądowe dotyczące osób represjonowanych z motywów politycznych

5. J. polski

6. Spis zdawczo-odbiorczy

1342.

1. **Sąd Powiatowy w Pisz**

2. 1969–1971

3. 4 j.a.; 0,1 mb

4. *Aktotwórcy:*

Sąd Powiatowy w Pisz

Rodzaje akt:

– akta sądowe dotyczące osób represjonowanych z motywów politycznych

5. J. polski

6. Spis zdawczo-odbiorczy

1343.

1. **Sąd Rejonowy w Giżycku**

2. 1983

3. 1 j.a.; 0,01 mb

4. *Aktotwórcy:*

Sąd Rejonowy w Giżycku

Rodzaje akt:

– akta sądowe dotyczące osoby represjonowanej z motywów politycznych

5. J. polski

6. Spis zdawczo-odbiorczy

1344.

1. **Sąd Rejonowy w Kętrzynie**

2. [1954] 1985

3. 4 j.a.; 0,08 mb

4. *Aktotwórcy:*

Sąd Powiatowy w Kętrzynie (1954), Sąd Rejonowy w Kętrzynie (1985)

Rodzaje akt:

– akta sądowe dotyczące osób represjonowanych z motywów politycznych

5. J. polski

6. Spis zdawczo-odbiorczy

1345.

1. **Sąd Wojewódzki w Olsztynie**
2. [1949] 1950–1982
3. 1364 j.a.; 27,85 mb
4. *Aktotwórcy:*
Sąd Apelacyjny w Olsztynie (1949–1951), Sąd Wojewódzki w Olsztynie (1951–1982)

Rodzaje akt:

- akta sądowe dotyczące osób represjonowanych z motywów politycznych
5. J. polski
 6. Spisy zdawczo-odbiorcze
-

VIII. Wojskowe organy wymiaru sprawiedliwości

1346.

1. **Wojskowa Prokuratura Polskich Kolei Państwowych w Olsztynie**
2. 1946–1949
3. 10 j.a.; 0,24 mb
4. *Aktotwórcy:*
Wojskowa Prokuratura PKP w Olsztynie

Rodzaje akt:

- materiały ewidencyjne (repertoria)
5. J. polski
 6. Spis zdawczo-odbiorczy
-

1347.

1. **Wojskowy Sąd Rejonowy w Olsztynie**
2. 1946–1955 [1956]
3. 2633 j.a.; 33,14 mb
4. *Aktotwórcy:*
WSR w Olsztynie

Rodzaje akt:

- akta sądowe dotyczące osób represjonowanych z motywów politycznych
 - akta administracyjne (korespondencja)
5. J. polski
 6. Spisy zdawczo-odbiorcze
-

IX. Więziennictwo

Brak akt w zasobie

X. Komisja Badania Zbrodni przeciwko Narodowi Polskiemu

1348.

1. **Okręgowa Komisja Badania Zbrodni przeciwko Narodowi Polskiemu – Instytut Pamięci Narodowej w Olsztynie**
2. [1965] 1991–1999
3. 929 j.a.; 4,12 mb
4. *Aktotwórcy:*
OKBZH w Olsztynie (1965–1984), OKBZH – IPN (1984–1991), OKBZpNP – IPN (1991–1999)

Rodzaje akt:

- akta administracyjne (plany pracy, sprawozdania, zbiór normatywów, dokumenty organizacyjne, sprawy finansowe, kwerendy, opracowania problemowe i monograficzne, dokumentacja konkursowa)
5. J. polski
 6. Spis zdawczo-odbiorczy
-

XI. Organy administracji publicznej, urzędy, instytucje, partie i stowarzyszenia

Brak akt w zasobie

XII. Archiwa osobiste i kolekcje

Brak akt w zasobie

XIII. Zbiory

Brak akt w zasobie

Opracował:
Daniel Białuński

Oddział Instytutu Pamięi Narodowej w Gdańsku

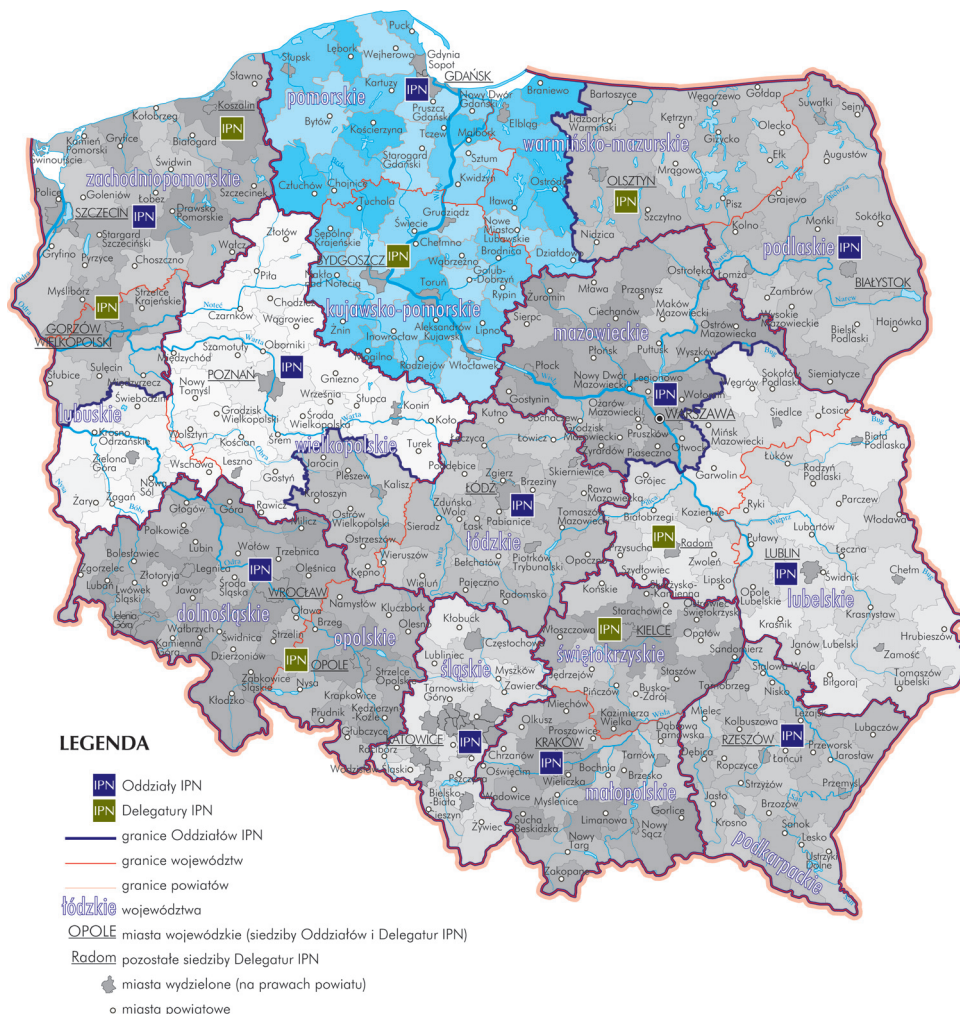

ul. Polanki 124, 80-308 Gdańsk

tel. (0-58) 511-92-11

fax (0-58) 511-92-12

Czytelnia akt jawnych:

poniedziałek, wtorek, środa, piątek 8.15-15.45

czwartek 8.15-18.45

Wydawanie i przyjmowanie wniosków:

poniedziałek – piątek 8.15-15.45

I. Organy represji i administracji III Rzeszy Niemieckiej

1349.

1. **Burmistrz półwyspu Hel [Der Bürgermeister der Halbinsel Hela]**
2. 1940
3. 1 j.a.; 0,01 mb
4. *Aktotwórcy:*
Burmistrz półwyspu Hel

Rodzaje akt:

- akta administracyjne (dokumenty dotyczące wysiedlenia ludności polskiej z Helu)
5. J. niemiecki
 6. Spis zdawczo-odbiorczy
-

1350.

1. **Komitet Gminny Narodowosocjalistycznej Niemieckiej Partii Robotniczej w Pucku [Die Ortsgruppe der Nationalsozialistischen Deutschen Arbeiterpartei in Putzig]**
2. 1940–1942
3. 1 j.a.; 0,01 mb
4. *Aktotwórcy:*
Komitet Gminny Narodowosocjalistycznej Niemieckiej Partii Robotniczej w Pucku

Rodzaje akt:

- akta administracyjne (organizacja komórek i bloków partyjnych, meldunki z działalności partyjnej, schemat organizacyjny Komitetu)
5. J. niemiecki
 6. Spis zdawczo-odbiorczy
-

1351.

1. **Narodowosocjalistyczny Korpus Lotniczy [Nationalsozialistisches Fliegerkorps]**
2. 1942–1944
3. 1 j.a.; 0,01 mb
4. *Aktotwórcy:*
Narodowosocjalistyczny Korpus Lotniczy

Rodzaje akt:

- akta osobowe (akta personalne kandydatów do NSFK)
5. J. niemiecki
 6. Spis zdawczo-odbiorczy
-

1352.

1. **Oddziały Szturmowe Narodowosocjalistycznej Niemieckiej Partii Robotniczej w Wejherowie [Die Sturmabteilung der Nationalsozialistischen Deutschen Arbeiterpartei in Neustadt/ Westpreussen]**
2. 1939–1944
3. 11 j.a.; 0,73 mb
4. *Aktotwórcy:*
Oddziały Szturmowe Narodowosocjalistycznej Niemieckiej Partii Robotniczej w Wejherowie

Rodzaje akt:

- akta osobowe (akta personalne członków SA NSDAP z terenu powiatu wejherowskiego)
 - materiały ewidencyjne (karty ewidencyjne członków pomocniczej straży wiejskiej – Landwacht, rejestr nazwisk członków organizacji niemieckich w powiecie wejherowskim, personalia sztabu i dowództwa SA w Wejherowie w 1941 r.)
5. J. niemiecki
 6. Spis zdawczo-odbiorczy
-

1353.

1. **Prezydent Okręgowego Urzędu Pracy Gdańsk – Prusy Zachodnie [Der Präsident des Landesarbeitsamtes Danzig – Westpreussen]**
2. 1942
3. 1 j.a.; 0,01 mb
4. *Aktotwórcy:*
Prezydent Okręgowego Urzędu Pracy Gdańsk – Prusy Zachodnie

Rodzaje akt:

- akta administracyjne (zestawienie liczbowe mieszkańców i pracowników przymusowych z terenu Prus Zachodnich będących w ewidencji Urzędu Pracy w Gdańsku)
5. J. niemiecki
 6. Spis zdawczo-odbiorczy
-

1354.

1. **Urząd Powiatowy w Kościerzynie [Landratsamt des Kreises Berent]**
2. 1940–1943
3. 2 j.a.; 0,08 mb
4. *Aktotwórcy:*
Urząd Powiatowy w Kościerzynie

Rodzaje akt:

- akta administracyjne (ankiety ustalające niemiecką przynależność państwową ludności powiatu kościerskiego)
5. J. niemiecki
 6. Spis zdawczo-odbiorczy
-

1355.

1. **Urząd Powiatowy w Tczewie [Landratsamt des Kreises Dirschau]**
2. 1939–1945
3. 11 000 j.a.; 22,10 mb
4. *Aktotwórcy:*
Urząd Powiatowy w Tczewie

Rodzaje akt:

- materiały ewidencyjne (kartoteka adresowa mieszkańców Tczewa w postaci metalowych blaszek)
5. J. niemiecki
 6. Spis zdawczo-odbiorczy
-

1356.

1. **Urząd Powiatowy w Wejherowie [Landratsamt des Kreises Neustadt/Westpreussen]**
2. 1939–1945
3. 55 j.a.; 0,99 mb
4. *Aktotwórcy:*
Urząd Powiatowy w Wejherowie

Rodzaje akt:

- akta osobowe (akta personalne pracowników urzędów i instytucji powiatowych)
 - akta administracyjne (wnioski o zmianę nazwiska, wnioski o przyznanie niemieckiej przynależności państwowej, wnioski o wydanie kenkarty, meldunki żandarmerii powiatu wejherowskiego)
5. J. niemiecki
 6. Spis zdawczo-odbiorczy
-

1357.

1. **Związek Zawodowy Kolarzy, Urzędników Portowych i Kandydatów na obszarze Wolnego Miasta Gdańska [Berufs-Gemeinschaft der Eisenbahn-, Hafen-Beamten und -Anwärter im Gebiete der Freien Stadt Danzig]**
2. 1938
3. 1 j.a.; 0,01 mb
4. *Aktotwórcy:*
Związek Zawodowy Kolarzy, Urzędników Portowych i Kandydatów na obszarze Wolnego Miasta Gdańska

Rodzaje akt:

- akta administracyjne (korespondencja w sprawie kolarza Emila Hassego podejrzanego o napaść i pobicie polskiego kolarza na stacji Gdynia-Orłowo)
5. J. niemiecki, j. polski
 6. Spis zdawczo-odbiorczy
-

II. Organy represji i administracji Związku Socjalistycznych Republik Sowieckich

Brak akt w zasobie

III. Cywilne organy bezpieczeństwa państwa

1358.

1. **Komenda Wojewódzka Milicji Obywatelskiej w Bydgoszczy**

2. 1953–1954 [1990]

3. 306 j.a.; 4,94 mb

4. *Aktotwórcy:*

KW MO w Bydgoszczy (1975–1983 [1990]), KP MO w Chojnicach (1953–1975), Posterunek Kolejowy MO w Chojnicach (1980–1988)

Rodzaje akt:

– akta operacyjne (akta spraw operacyjnych)

– akta administracyjne (dzienniki korespondencyjne, dzienniki szkolenia, książki wydarzeń, raporty osób zatrzymanych, protokoły zatrzymań, książki służby, charakterystyki rejonów, analizy stanu bezpieczeństwa i porządku publicznego, sprawozdania, plany pracy, organizacja służby, protokoły kontroli kompleksowych, protokoły zdawczo-odbiorcze, akty normatywne KG MO i MSW, programy szkoleń, organizacja systemów łączności, działalność Koła Rodzin Milicyjnych, działalność NOMO, dzienniki podawcze)

– materiały ewidencyjne (skorowidze)

5. J. polski

6. Spisy zdawczo-odbiorcze

1359.

1. **Komenda Wojewódzka Milicji Obywatelskiej w Elblągu**

2. 1975–1983 [1990]

3. 8647 j.a.; 45,36 mb

4. *Aktotwórcy:*

KW MO w Elblągu (1975–1983 [1990]), ORMO w Braniewie (1975–1990), ORMO w Elblągu (1975–1990), ORMO w Kwidzynie (1975–1990), ORMO w Malborku (1975–1990), ZOMO w Elblągu (1977–1989)

Rodzaje akt:

– akta operacyjne (akta spraw operacyjnych)

– akta osobowe (akta personalne funkcjonariuszy MO oraz członków ORMO)

– akta administracyjne (akta normatywne, opracowania statystyczne, biuletyny, wydawnictwa książkowe, protokoły brakowania akt, wykazy dowodów rzeczowych, akta dotyczące pułku manewrowego ROMO, narady, referaty, oceny, plany, programy działania, informacje doty-

czące stanu bezpieczeństwa i sytuacji społeczno-politycznej w województwie elbląskim, dokumentacja współpracy z MON i innymi resortami, sprawozdania o stanie dyscypliny, książki dyspozytora, książki wydarzeń, książki służby dla posterunków, książki odpraw i kontroli, protokoły zatrzymania osób w areszcie, terminarz spraw śledczych, książki osób zatrzymanych, rejestry pomocnicze, rejestry skarg i wniosków, rejestry interwencji, dzienniki korespondencyjne)

– materiały ewidencyjne (repertoria, skorowidze)

5. J. polski

6. Spisy zdawczo-odbiorcze

1360.

1. Komenda Wojewódzka Milicji Obywatelskiej w Gdańsku

2. 1945–1954 [1990]

3. 17 248 j.a.; 118,97 mb

4. *Aktotwórcy:*

KW MO w Gdańsku (1945–1954 [1990]), KM MO w Gdańsku (1946–1975), KM MO w Gdyni (1946–1975 [1990]), KM MO w Sopocie (1945–1983 [1990]), KP MO w Elblągu (1956–1975), KP MO w Kartuzach (1945–1975 [1990]), KP MO w Kościerzynie (1945–1975 [1990]), KP MO w Kwidzynie (1945–1975), KP MO w Lęborku (1946–1975), KP MO w Malborku (1945–1975), KP MO w Nowym Dworze Gdańskim (1956–1975), KP MO w Pruszczu Gdańskim (1948–1954 [1990]), KP MO w Pucku ([1953] 1954–1975 [1990]), KP MO w Starogardzie Gdańskim (1946–1975 [1990]), KP MO w Sztumie (1956–1975 [1990]), KP MO w Tczewie (1945–1975 [1990]), KP MO w Wejherowie (1945–1975 [1990]), ORMO w Elblągu (1946–1956), ORMO w Gdańsku (1946–1990), ORMO w Gdyni (1946–1990), ORMO w Kartuzach (1946–1989), ORMO w Kościerzynie (1946–1986), ORMO w Kwidzynie (1946–1955), ORMO w Lęborku (1946–1975), ORMO w Malborku (1946–1959 [1969]), ORMO w Nowym Dworze Gdańskim (1954), ORMO w Pruszczu Gdańskim (1946–1989), ORMO w Pucku (1954–1988), ORMO w Sopocie ([1955] 1964–1986), ORMO w Starogardzie Gdańskim (1946–1954, 1983–1987), ORMO w Sztumie (1946–1953), ORMO w Tczewie (1946–1990), ORMO w Wejherowie (1945–1989), ZOMO w Gdańsku (1973–1990)

Rodzaje akt:

– akta operacyjne (akta osobowych źródeł informacji, akta spraw operacyjnych, akta kontrolno-śledcze)

– akta osobowe (akta personalne funkcjonariuszy MO oraz członków ORMO)

– akta administracyjne (zarządzenia, wytyczne, plany pracy, sprawozdania, instrukcje, protokoły kontroli, protokoły brakowania, rozkazy personalne, rozkazy organizacyjne, rozkazyienne, opracowania statystyczne, biuletyny, wydawnictwa książkowe, protokoły zdawczo-odbiorcze, postępowania dyscyplinarne, wyjaśniające i powypadkowe, orzeczenia o ukaraniu, harmonogramy, analizy, plany szkolenia, programy doskonalenia zawodowego, zestawienia sił i środków, książka służby pododdziału, fotokomunikaty, rejestry spraw o wykroczenia, rejestry poczty, książka wydarzeń dyżurnego, książka kontroli służby, książka odpraw ZOMO, sprawozdania z działalności ZOMO, harmonogramy gotowości bojowej, skorowidz kar, plany działania w ochronie porządku publicznego, raportyienne, książka wydarzeń oficera inspekcyjnego ZOMO, materiały filmowe z demonstracji, procesów politycznych, spotkań opozycjonistów, dzienniki korespondencyjne, repertoria spraw śledczych, księgi kontrolne spraw śledczych i osób zatrzymanych, rejestry śledztw i dochodzeń, rejestry osób zatrzymanych, rejestry spraw o wykroczenia, terminarze spraw śledczych)

- materiały ewidencyjne (kartoteka pomocnicza osób poszukiwanych, kartoteka członków ORMÓ, księga ewidencji i imienne wykazy członków ORMÓ)

5. J. polski

6. Spisy zdawczo-odbiorcze

1361.

1. **Komenda Wojewódzka Milicji Obywatelskiej w Koszalinie**

2. 1945–1954 [1975]

3. 5018 j.a.; 21,40 mb

4. *Aktotwórcy:*

KW MO w Koszalinie (1945–1954 [1975]), KMiP MO w Słupsku (1949–1975), KP MO w Bytowie (1945–1975), KP MO w Człuchowie (1946), KP MO w Miastku (1954, 1958–1975), ORMÓ w Bytowie (1946–1975), ORMÓ w Człuchowie (1945–1975), ORMÓ w Miastku (1946–1975), ORMÓ w Słupsku (1946–1975), Centrum Wyszkozenia MO w Słupsku (1945–1955), Ośrodek Szkolenia Szeregowych MO w Słupsku (1955–1957), Szkoła Podoficerska MO w Słupsku (1957–1975)

Rodzaje akt:

- akta operacyjne (akta spraw operacyjnych)
- akta osobowe (akta personalne funkcjonariuszy MO oraz członków ORMÓ)
- akta administracyjne (akta normatywne KG MO, sprawy organizacyjne, finansowe i socjalne, etaty, meldunki, raporty sytuacyjne, plany pracy, sprawozdania, korespondencja manipulacyjna, książki służby, książki osób zatrzymanych, książki wydarzeń, narad i odpraw, notatniki milicjantów, sprawozdania i analizy pracy, rejestry legitymacji, ewidencja posterunków i komisariatów, akta dotyczące nieruchomości użytkowanych przez MO, dokumentacja dotycząca działalności KZ PZPR, materiały polityczno-wychowawcze, dokumentacja OOP, wykazy osób narodowości niemieckiej i ukraińskiej, opisy i charakterystyki powiatów, rejestry śledztw i dochodzeń, dzienniki korespondencyjne)
- materiały ewidencyjne (skorowidze)

5. J. polski

6. Spisy zdawczo-odbiorcze

1362.

1. **Komenda Wojewódzka Milicji Obywatelskiej w Olsztynie**

2. 1945–1954 [1979]

3. 322 j.a.; 0,91 mb

4. *Aktotwórcy:*

KW MO w Olsztynie (1945–1954 [1979]), ORMÓ w Braniewie (1946–1975), ORMÓ w Pasłęku (1946–1975)

Rodzaje akt:

- akta osobowe (akta personalne funkcjonariuszy MO oraz członków ORMÓ)
- akta administracyjne (wykaz członków ORMÓ w powiecie braniewskim, koperty alarmowe członków ORMÓ)

5. J. polski

6. Spisy zdawczo-odbiorcze

1363.

1. Komenda Wojewódzka Milicji Obywatelskiej w Słupsku

2. 1975–1983 [1990]

3. 12 613 j.a.; 34,95 mb

4. *Aktotwórcy:*

KW MO w Słupsku (1975–1983 [1990]), ORMO w Bytowie (1975–1990), ORMO w Człuchowie (1975–1989), ORMO w Lęborku (1975–1989), ORMO w Miastku (1975–1989), ORMO w Słupsku (1975–1989), ZOMO w Słupsku (1975), Szkoła Podoficerska MO w Słupsku (1975–1985), Szkoła MO w Słupsku (1985–1990)

Rodzaje akt:

– akta operacyjne (akta spraw operacyjnych)

– akta osobowe (akta personalne członków ORMO)

– akta administracyjne (dokumentacja dotycząca ORMO, kroniki, dokumentacja dotycząca obchodów rocznic powołania MO, program przekwalifikowania funkcjonariuszy SB skierowanych do służby w MO, rozkazy personalne, zabezpieczanie porządku i bezpieczeństwa podczas imprez i uroczystości masowych, akcje specjalne, akcje w ochronie porządku publicznego, akta normatywne KG MO, sprawy organizacyjne, finansowe, socjalne; etaty, meldunki i raporty sytuacyjne, notatki szkoleniowe, korespondencja manipulacyjna, narady i odprawy, notatniki milicjantów, sprawozdania, analizy i plany pracy, rejestry legitymacji, ewidencja posterunków i komisariatów, dokumentacja z kursów dowódców ZOMO, materiały polityczno-wychowawcze, dzienniki korespondencyjne, rejestry śledztw i dochodzeń, rejestry spraw o wykroczenia, książki zatrzymań, książki wydarzeń)

– materiały ewidencyjne (księga ewidencji członków ORMO, skorowidze)

5. J. polski

6. Spisy zdawczo-odbiorcze

1364.

1. Wojewódzki Urząd Spraw Wewnętrznych w Bydgoszczy

2. [1969] 1983–1990

3. 21 418 j.a.; 57,57 mb

4. *Aktotwórcy:*

KW MO w Bydgoszczy (1976–1983), KP MO w Chojnicach (1969–1975), KM MO w Chojnicach (1975–1983), WUSW w Bydgoszczy (1983–1990), RUSW w Chojnicach (1983–1990)

Rodzaje akt:

– akta osobowe (akta personalne funkcjonariuszy SB)

– akta administracyjne (program szkolenia, plan zabezpieczenia przed penetracją obcego wywiadu, dzienniki korespondencyjne, dziennik podawczy)

– akta paszportowe

– materiały ewidencyjne (kartoteka paszportowa, kartoteka zgłoszeń pobytu czasowego cudzoziemców)

5. J. polski

6. Spisy zdawczo-odbiorcze

1365.

1. Wojewódzki Urząd Spraw Wewnętrznych w Elblągu

2. [1975] 1983–1990

3. 222 698 j.a.; 456,90 mb

4. *Aktotwórcy:*

KW MO w Elblągu (1975–1983), WUSW w Elblągu (1983–1990), RUSW w Kwidzynie (1983–1990), RUSW w Malborku (1983–1990), RUSW w Nowym Dworze Gdańskim (1983–1990), RUSW w Braniewie (1984–1988)

Rodzaje akt:

- akta operacyjne (akta osobowych źródeł informacji, akta spraw operacyjnych, akta kontrolno-śledcze)
- akta osobowe (akta personalne funkcjonariuszy i pracowników UB/SB)
- akta administracyjne (zarządzenia komendantów i szefów WUSW, rozkazy i zarządzenia organizacyjne, rozkazy personalne, opracowania statystyczne, biuletyny, wydawnictwa książkowe, protokoły brakowania akt, wytyczne Biura Śledczego, wykazy dowodów rzeczowych, protokoły odpraw i narad, rejestry dokumentów tajnych, zastrzeżenia wyjazdu za granicę, kontrola ruchu granicznego, biuletyny informacyjne, tabele kodów, wykazy pracowników placówek dyplomatycznych, materiały i wydawnictwa NSZZ „Solidarność”, sprawozdania, analizy, protokoły kontroli ochrony tajemnicy państwowej i służbowej, charakterystyki nielegalnych organizacji z lat 1945–1956, dokumenty dotyczące spraw kościelnych, terminarz spraw śledczych)
- akta obronne (dokumentacja spraw mobilizacyjnych, plany i założenia dotyczące spraw obronnych, wykazy obiektów i osób przygotowane na wypadek zewnętrznego zagrożenia państwa)
- akta paszportowe
- materiały ewidencyjne (kartoteka funkcjonariuszy i pracowników cywilnych, kartoteka paszportowa, dzienniki archiwalne, dzienniki rejestracyjne, repertoria, skorowidze)

5. J. polski

6. Spisy zdawczo-odbiorcze

1366.

1. **Wojewódzki Urząd Spraw Wewnętrznych w Gdańsku**

2. [1945] 1983–1990

3. 896 021 j.a.; 2007,67 mb

4. *Aktotwórcy:*

WUBP w Gdańsku (1945–1954), MUBP w Gdyni (1945–1954), PUBP w Elblągu (1946–1954), PUBP w Kartuzach (1946–1954), PUBP w Kościerzynie (1945–1954), PUBP w Kwidzynie (1946–1954), PUBP w Lęborku (1945–1954), PUBP w Malborku (1946–1954), PUBP w Pruszczu Gdańskim (1945–1954), PUBP w Sopocie (1945–1954), PUBP w Starogardzie Gdańskim (1945–1954), PUBP w Sztumie (1945–1954), PUBP w Tczewie (1945–1947, 1949–1954), PUBP w Wejherowie (1945–1954), WUdsBP w Gdańsku (1954–1956), MUdsBP w Gdyni (1955–1956), PUdsBP w Elblągu (1955–1956), PUdsBP w Starogardzie Gdańskim (1955–1956), PUdsBP w Tczewie (1955–1956), PDdsBP w Kartuzach (1955–1956), PDdsBP w Kościerzynie (1955–1956), PDdsBP w Kwidzynie (1955–1956), PDdsBP w Lęborku (1955–1956), PDdsBP w Malborku (1955–1956), PDdsBP w Nowym Dworze Gdańskim (1955–1956), PDdsBP w Pruszczu Gdańskim (1955–1956), PDdsBP w Sztumie (1955–1956), PDdsBP w Wejherowie (1955–1956), KW MO w Gdańsku (1956–1983), KM MO w Gdańsku (1956–1965), KM MO w Gdyni (1956–1975), KM MO w Sopocie (1956–1975), KP MO w Elblągu (1956–1964, 1968, 1973), KP MO w Kartuzach (1956–1975), KP MO w Kościerzynie (1956–1975), KP MO w Kwidzynie (1956–1968), KP MO w Lęborku (1956–1975), KP MO w Malborku (1956–1975), KP MO w Nowym Dworze Gdańskim

(1956–1975), KP MO w Pruszczu Gdańskim (1956–1964, 1968–1975), KP MO w Pucku (1956–1975), KP MO w Starogardzie Gdańskim (1956–1975), KP MO w Sztumie (1956–1975), KP MO w Tczewie (1956–1975), KP MO w Wejherowie (1956–1975), WUSW w Gdańsku (1983–1990), MUSW w Sopocie (1983–1989), RUSW w Gdyni (1983–1990), RUSW w Kartuzach (1983–1990), RUSW w Kościerzynie (1983–1990), RUSW w Pruszczu Gdańskim (1983–1990), RUSW w Pucku (1983–1990), RUSW w Starogardzie Gdańskim (1983–1990), RUSW w Tczewie (1983–1990), RUSW w Wejherowie (1983–1990)

Rodzaje akt:

- akta operacyjne (akta osobowych źródeł informacji, akta spraw operacyjnych, akta kontrolno-śledcze)
 - akta osobowe (akta personalne funkcjonariuszy UB/SB)
 - akta administracyjne (zarządzenia, wytyczne, plany pracy, sprawozdania, instrukcje, protokoły kontroli, protokoły brakowania, rozkazy personalne, rozkazy dzienne, opracowania statystyczne, biuletyny, wydawnictwa książkowe, wykazy żołnierzy, którym WKU nadała przydział organizacyjno-mobilizacyjny, protokoły zdawczo-odbiorcze, postępowania dyscyplinarne, wyjaśniające i powypadkowe, orzeczenia o ukaraniu, plany pracy, harmonogramy, analizy, plany szkolenia, programy doskonalenia zawodowego, rejestry poczty, plany działania w ochronie porządku publicznego, materiały struktur partyjnych, dzienniki korespondencyjne, księgi kontrolne spraw śledczych i osób zatrzymanych, terminarze spraw śledczych, wykazy osób zatrzymanych, wykaz osób narodowości żydowskiej)
 - akta obronne (dokumentacja spraw mobilizacyjnych, plany i założenia dotyczące spraw obronnych, dokumenty spraw obronnych, wykazy obiektów i osób przygotowane na wypadek zewnętrznego zagrożenia państwa)
 - akta paszportowe
 - materiały ewidencyjne (kartoteka odtworzeniowa, kartoteka ogólnoinformacyjna, kartoteka materiałów wstępnych, kartoteki Wydziału „B”, kartoteka osobowych źródeł informacji, kartoteka paszportowa, kartoteka cudzoziemców, kartoteka wyjazdów stałych i czasowych za granicę w ramach łączenia rodzin, kartoteka zagadnieniowa, kartoteka tematyczna, kartoteka osób dopuszczonych do prac tajnych MOB, kartoteka funkcjonariuszy i pracowników cywilnych, kartoteka ewidencji operacyjnej, kartoteka osób mających kontakt z cudzoziemcami, kartoteka osób indagowanych, kartoteka książeczek żeglarskich, kartoteka WOP i WSW, dzienniki archiwalne, dzienniki rejestracyjne, dzienniki koordynacyjne, rejestry paszportów, repertoria, skorowidze)
5. J. polski
6. Spisy zdawczo-odbiorcze
-

1367.

1. **Wojewódzki Urząd Spraw Wewnętrznych w Koszalinie**

2. [1945] 1983–1987

3. 3039 j.a.; 21,80 mb

4. *Aktotwórcy:*

WUBP w Koszalinie ([1945] 1950–1954), PUBP w Bytowie (1947–1954), PUBP w Człuchowie (1946–1954), PUBP w Miastku (1945–1954), PUBP w Sławnie (1947–1954), PUBP w Słupsku (1948–1954), WUdsBP w Koszalinie (1954–1956), PUdsBP w Sławnie (1954–1956), PUdsBP w Słupsku (1954–1956), PDdsBP w Bytowie (1954–1955), PDdsBP w Człuchowie (1954–1956), PDdsBP w Miastku (1954–1956), KW MO w Koszalinie (1956–1975), KMIP MO w Słupsku (1956–1975 [1987]), KP MO w Bytowie (1963–1975)

[1976]), KP MO w Człuchowie (1957, 1964–1975 [1976]), KP MO w Miastku (1959–1975 [1977]), KP MO w Sławnie (1962–1975 [1977])

Rodzaje akt:

- akta operacyjne (akta spraw operacyjnych, akta kontrolno-śledcze)
- akta osobowe (akta personalne funkcjonariuszy UB/SB)
- akta administracyjne (zarządzenia, rozkazy, wytyczne, instrukcje, meldunki operacyjne, dzienniki urzędowe, wydawnictwa książkowe, akta nieruchomości należących do organów bezpieczeństwa, dokumentacja związana z wydawaniem pozwoleń na broń)
- akta obronne (wykazy pracowników upoważnionych do dostępu do tajemnicy państwowej i wiadomości mobilizacyjnych)
- akta paszportowe

5. J. polski

6. Spisy zdawczo-odbiorcze

1368.

1. **Wojewódzki Urząd Spraw Wewnętrznych w Olsztynie**

2. [1945] 1983–1987 [1988]

3. 9 j.a.; 0,18 mb

4. *Aktotwórcy:*

WUBP w Olsztynie (1945–1951), WUdsBP w Olsztynie (1954–1956), WUSW w Olsztynie (1983–1987), KW MO w Olsztynie (1956–1983), KP MO w Braniewie (1970–1975 [1988]), KP MO w Pasłęku (1973–1975 [1976])

Rodzaje akt:

- akta operacyjne (akta spraw operacyjnych, akta obiektowe)
- akta osobowe (akta personalne funkcjonariuszy UB/SB)

5. J. polski

6. Spisy zdawczo-odbiorcze

1369.

1. **Wojewódzki Urząd Spraw Wewnętrznych w Słupsku**

2. [1975] 1983–1990

3. 123 557 j.a.; 380,25 mb

4. *Aktotwórcy:*

KW MO w Słupsku (1975–1983), WUSW w Słupsku (1983–1990), RUSW w Bytowie (1983–1990), RUSW w Łęborku (1983–1990), RUSW w Człuchowie (1983–1990), RUSW w Miastku (1983–1990)

Rodzaje akt:

- akta operacyjne (akta osobowych źródeł informacji, akta spraw operacyjnych, akta kontrolno-śledcze, akta obiektowe)
- akta osobowe (akta personalne funkcjonariuszy SB)
- akta administracyjne (sprawy i rozkazy organizacyjne, finansowe i socjalne, plany pracy, etaty, wykazy materiałów tajnych, rozkazy personalne, sprawozdania o ruchu kadr, meldunki i sprawozdania sytuacyjne, opracowania statystyczne, notatki szkoleniowe, biuletyny,

wydawnictwa książkowe, raporty kasowe funduszu operacyjnego, protokoły kontroli, protokoły brakowania akt, protokoły inwentaryzacyjne, materiały dotyczące urzędów telekomunikacyjnych, ochrony środowiska w województwie śląskim; akta nieruchomości należących do organów bezpieczeństwa)

- akta obronne (dokumentacja spraw mobilizacyjnych, plany i założenia dotyczące spraw obronnych, dokumenty spraw obronnych, wykazy obiektów i osób przygotowane na wypadek zewnętrznego zagrożenia państwa)
- akta paszportowe
- materiały ewidencyjne (kartoteka MOB, kartoteka książeczek żeglarskich, kartoteka funkcjonariuszy i pracowników cywilnych, kartoteka zgłoszeń pobytu czasowego cudzoziemców, dzienniki archiwalne, dzienniki rejestracyjne, repertoria, skorowidze)

5. J. polski

6. Spisy zdawczo-odbiorcze

IV. Wojskowe organy bezpieczeństwa państwa

1370.

1. **Informacja Wojska Polskiego***

2. 1945–1957

3. 3 j.a.; 0,09 mb

4. *Aktotwórcy:*

OZI WP nr 2 w Bydgoszczy (1949–1953), OZI WP POW (1954–1957), Informacja WP I Dywizji Kawalerii (1945–1947), Informacja WP 1 Szkolnego Pułku Czołgów (1948–1950), Informacja WP 3 Szkolnego Pułku Czołgów (1947–1948), Informacja WP 9 Dywizji Lotnictwa Myśliwskiego (1956–1957), Informacja WP 10 Dywizji Lotnictwa Myśliwskiego w Słupsku (1952–1953), Informacja WP 16 Dywizji Zmechanizowanej (1952–1953), Informacja WP 16 Dywizjonu Artylerii Przeciwlotniczej (1953–1954), Informacja WP 47 Batalionu Saperów (1951–1952), Informacja WP 88 Pułku Artylerii Przeciwlotniczej (1950–1951)

Rodzaje akt:

- akta operacyjne (akta osobowych źródeł informacji)
- akta osobowe (akta personalne żołnierzy)

5. J. polski

6. Spisy zdawczo-odbiorcze

* Akta w części użyzione przez Filię nr 1 AWL w Toruniu

1371.

1. **Wojskowa Służba Wewnętrzna i jej jednostki organizacyjne w rodzajach broni, okręgach wojskowych i związkach taktycznych***

2. 1957–1990

3. 447 j.a.; 1,08 mb

4. *Aktotwórcy:*

Materiały wytworzone przez WSW i jej jednostki organizacyjne w rodzajach broni, okręgach wojskowych i związkach taktycznych znajdujących się w: Bemowie Piskim, Białymstoku, Bolesławcu, Bydgoszczy, Choszczynie, Elblągu, Ełku, Gdańsku, Gdyni, Gdyni-Oksywiu, Gryficach, Gubinie, na Helu, w Katowicach, Koszalinie, Krośnie Odrzańskim, Legionowie, Lublinie, Malborku, Mińsku Mazowieckim, Oleśnicy, Olsztynie, Orzyszu, Pile, Powidzu, Rzeszowie, Szczecinie, Szczecinku, Świnoujściu, Toruniu, Ustce, Wałczu, Warszawie, we Wrocławiu

Rodzaje akt:

- akta operacyjne (akta osobowych źródeł informacji, akta spraw operacyjnych)
- akta osobowe (akta personalne żołnierzy)
- akta administracyjne (publikacje dotyczące zwalczania grup dywersyjnych, poszukiwań dezertérów, urządzania zasadzek, wykorzystania w pracy technik kryminalistycznych)

5. J. polski

6. Spisy zdawczo-odbiorcze

* Akta w części użyzione przez Filię nr 1 AWL w Toruniu

1372.

1. **Wojskowa Służba Wewnętrzna Jednostek Wojskowych Ministerstwa Spraw Wewnętrznych**

2. 1966–1990

3. 220 j.a.; 1,08 mb

4. *Aktotwórcy:*

Materiały wytworzone przez WSW Jednostek Wojskowych MSW w: Gdańsku, Katowicach, Kętrzynie, Kłodzku, Koszalinie, Szczecinie, Warszawie

Rodzaje akt:

- akta operacyjne (akta osobowych źródeł informacji, akta spraw operacyjnych)
- akta administracyjne (dzienniki korespondencyjne, protokoły i akty zdawczo-odbiorcze, protokoły pokontrolne, protokoły brakowania akt)
- materiały ewidencyjne (inwentarze dzienników i akt spraw, wykaz spraw operacyjnych, wykaz osobowych źródeł informacji)

5. J. polski

6. Spisy zdawczo-odbiorcze

V. Wojska Wewnętrzne

1373.

1. **Korpus Bezpieczeństwa Wewnętrznego***

2. 1945–1965 [1984]

3. 21 j.a.; 0,46 mb

4. *Aktotwórcy:*

1 Brygada KBW (1947–1949), 1 Mazowiecka Brygada KBW (1956–1966), 1 Samodzielny Batalion Inżynieryjny KBW (1964–1965 [1966]), 2 Brygada KBW (1947–1950), 2 Podlaska Brygada KBW (1966), 2 Pułk KBW (1951–1951), 3 Brygada KBW (1948–1951), 3 Pułk KBW (1956–1960), 5 Pułk KBW (1947, 1950), 7 Pułk KBW (1947–1949, 1963–1964), 8 Łódzki Szkolny Pułk Samochodowy KBW (1964), 9 Pomorski Pułk Pontonowo-Mostowy KBW (1963–1964), 11 Pułk KBW (1948), 12 Kompania Strzelecka KBW (1955–1956), 13 Kaszubski Pułk KBW (1960–1965 [1984]), 13 Pułk KBW (1947–1960), 14 Pułk KBW (1949), 15 Pułk KBW (1953–1956), 15 Samodzielny Batalion KBW (1950–1954), Brygada Łączności TKN KBW (1952–1953), Brygada TKN KBW (1953–1954), Kaszubska Brygada KBW (1956–1957), Kaszubska Jednostka KBW (1960), Mazurska Jednostka KBW (1961), Oficerska Szkoła KBW (1945–1946, 1950–1952), Ośrodek Szkoleniowy KBW (1946–1947, 1951–1954, 1962), Podlaska Jednostka KBW (1960–1962), Podoficerska Szkoła Łączności KBW (1954–1956, 1963–1965), Podoficerska Szkoła Piechoty KBW (1956), Pułk Szkolny KBW (1946–1946), Samodzielna Brygada Łączności KBW (1951–1952), Samodzielny Pułk Łączności KBW (1949–1951), WBW w Białymstoku (1946–1947), WBW w Poznaniu (1945–1947), WBW we Wrocławiu (1947)

Rodzaje akt:

– akta osobowe (akta personalne żołnierzy)

5. J. polski

6. Spis zdawczo-odbiorczy

* Akta użyzione przez Filię nr 1 AWL w Toruniu

1374.

1. **Wojska Ochrony Pogranicza***

2. 1952–1990

3. 1995 j.a.; 10,33 mb

4. *Aktotwórcy:*

Bałtycka Brygada WOP w Koszalinie (1952–1990), Bieszczadzka Brygada WOP w Przemyśle (1975–1987), Górnośląska Brygada WOP w Gliwicach (1975–1989), Graniczna Placówka Kontrolna Centralnego Portu Lotniczego Warszawa-Okęcie (1984–1985), Karpacka Brygada WOP w Nowym Sączu (1973–1989), Kaszubska Brygada WOP w Gdańsku (1963–1990), Lubuska Brygada WOP w Krośnie Odrzańskim (1976–1989), Łużycka Brygada WOP w Lubaniu Śląskim (1978–1990), Morska Brygada Okrętów Pogranicza w Gdańsku (1968), Podlasko-Mazurska Brygada WOP w Białymstoku (1976, 1987), Pomorska Brygada WOP w Szczecinie (1963–1965, 1974–1989), Sudecka Brygada WOP w Kłodzku (1975–1988), Szkoła Samochodowa WOP w Białymstoku (1962–1968)

Rodzaje akt:

– akta operacyjne (akta osobowych źródeł informacji, akta spraw operacyjnych, akta kontrolno-śledcze, akta obiektowe)

– akta osobowe (akta personalne żołnierzy)

5. J. polski

6. Spisy zdawczo-odbiorcze

* Akta w części użyzione przez Filię nr 1 AWL w Toruniu

VI. Jednostki i administracja wojskowa

1375.

1. **Wojska Obrony Wewnętrznej***

2. 1965–1988

3. 42 j.a.; 0,91 mb

4. *Aktotwórcy:*

2 Podlaska Brygada WOW (1968–1976), 13 Kaszubski Pułk WOW (1965–1988)

Rodzaje akt:

– akta osobowe (akta personalne żołnierzy)

5. J. polski

6. Spis zdawczo-odbiorczy

* Akta użyczone przez Filię nr 1 AWL w Toruniu

1376.

1. **Zbiór akt osobowych oficerów politycznych***

2. 1944–1990

3. 32 j.a.; 0,70 mb

4. *Aktotwórcy:*

1 Brygada Budowlana (1952–1954), 1 Korpus Pancerny (1949–1951), 1 Korpus Zmechanizowany (1951–1952), 2 Centralny Warsztat Naprawczy Sprzętu Radiolokacyjnego (1961–1963), 2 Korpus Obrony Powietrznej Kraju (1989–1990), 2 Pomorski Batalion Miotaczy Ognia (1947), 2 Pułk Kolejowy (1960–1961), 3 Dywizja Zmechanizowana (1963–1965), 4 Dywizja Lotnictwa Myśliwskiego (1978–1987), 4 Dywizjon Artylerii Rakietowej (1957–1960), 4 Ośrodek Szkolenia Specjalistów Czołgowych (1973–1988), 4 Pułk Czołgów Ciężkich (1953–1956), 4 Pułk Lotnictwa Technicznego (1958–1959), 4 Samochodowa Kompania Transportowa (1944–1945), 5 Okręgowa Składnica Sprzętu Czołgowo-Samochodowego (1972–1978), 5 Okręgowa Składnica Sprzętu Samochodowego (1961–1972), 5 Rejonowa Składnica Techniczna (1978–1981), 5 Szkolny Batalion Czołgów (1952–1957), 6 Brygada Artylerii Przelamania (1957), 6 Warszawska Brygada Artylerii Armat (1959–1961, 1963–1965), 7 Batalion Dyscyplinarny (1977–1978), 7 DP (1944–1951), 7 Okręgowy Batalion Łączności (1947–1949), 7 Pułk Pontonowy (1961–1971), 8 Dywizja Zmechanizowana (1951–1953), 8 Pułk Zakłóceń Radiowych (1971–1973), 9 Dywizja Artylerii Przeciwlotniczej (1952–1954), 9 Ośrodek Szkolenia Specjalistów Łączności (1956–1958), 9 Pomorski Pułk Pontonowo-Techniczny Obrony Terytorialnej (1987–1990), 14 DP (1953–1955), 15 DP (1951–1955), 15 Dywizja Zmechanizowana (1955–1963), 16 Kaszubska Dywizja Pancerna (1955–1990), 16 Kaszubska Dywizja Zmechanizowana (1954–1955), 18 DP (1950–1951), 20 Brygada Artylerii (1967), 20 Dywizja Pancerna (1960–1985), 20 Pułk Czołgów Średnich (1955–1959), 21 Polowa Techniczna Baza Remontowa (1969–1987), 22 Brygada Artylerii Przeciwpancernej (1955), 22 DP (1951–1953), 24 Brygada Moździerzy Ciężkich (1955–1957, 1959–1961), 25 DP (1952–1953), 27 DP (1954–1956), 29 Pułk Lotnictwa Myśliwskiego (1961–1967), 30 DP (1951–1953), 32 Pułk Piechoty (1944–1947), 55 Pułk Zmechanizowany (1974–1977, 1980–1989), 58 Pułk Czołgów Średnich (1955–1962), 58 Pułk Zmechanizowany (1954–1955), 62 Batalion Remontowo-Budowlany (1979–1980), 62 Pułk Piechoty (1951), 64 Pułk Artylerii Obrony Przeciwlotniczej (1950–1951), 86 Pułk Artylerii Przeciwlotniczej (1950–1951),

113 Okręgowa Składnica Materiałów Budowlanych (1945–1947), Akademia Wojskowo-Polityczna (1951–1957), Centrum Szkolenia Oficerów Politycznych (1980), Dowództwo Wojsk OPL OK (1952), Elbląski Batalion Obrony Terytorialnej (1965–1971), Oficerska Szkoła Piechoty nr 3 (1951–1957), Oficerska Szkoła Polityczna (1949–1951, 1953–1955), Ośrodek Przeszkolenia Oficerów Politycznych (1951), Ośrodek Szkolenia Wojsk Lądowych im. Rodziny Nalazków (1970–1977), Podoficerska Szkoła Zawodowa im. Rodziny Nalazków (1962–1970), Pułk Artyleryjskiego Rozpoznania Pomiarowego (1950–1951), Techniczna Oficerska Szkoła Wojsk Pancernych i Zmechanizowanych (1952–1954), Wojskowa Akademia Polityczna (1960–1967, 1984–1987), Wojskowy Ośrodek Szkolenia Ogólnego nr 1 (1957–1961), Wojskowy Ośrodek Szkolenia Ogólnego nr 2 (1957–1961), Wojskowy Ośrodek Szkolenia Ogólnego nr 4 (1963), Wydział Polityczny Jednostek Specjalnych POW (1955–1965), Wyższa Oficerska Szkoła Obrony Narodowej nr 1 (1959–1960), Wyższa Szkoła Oficerów Politycznych (1949–1951), Zarząd Budownictwa Wojskowego nr 7 (1952), Zarząd Polityczny Instytucji Centralnych MON (1951–1952), Zarząd Polityczny Okręgu Wojskowego nr 2 (1951–1952), Zarząd Polityczny POW (1953–1954, 1959)

Rodzaje akt:

– akta osobowe (akta personalne oficerów politycznych)

5. J. polski
6. Spis zdawczo-odbiorczy

* Akta użyte przez Filię nr 1 AWL w Toruniu

VII. Cywilne organy wymiaru sprawiedliwości

1377.

1. **Kolegium do spraw Wykroczeń przy Prezydencie Miasta w Słupsku**
2. 1975–1989
3. 41 j.a.; 0,56 mb
4. *Aktotwórcy:*
Kolegium do spraw Wykroczeń przy Prezydencie Miasta w Słupsku

Rodzaje akt:

– akta spraw o wykroczenia

– materiały ewidencyjne (repertoria, skorowidze, kserokopie rejestrów spraw o wykroczenia)

5. J. polski
6. Spisy zdawczo-odbiorcze

1378.

1. **Najwyższy Trybunał Narodowy**
2. 1947–1948 [1952]
3. 6 j.a.; 0,05 mb

4. *Aktotwórcy:*

NTN

Rodzaje akt:

– akta sądowe sprawy Alberta Forstera

5. J. polski

6. Spis zdawczo-odbiorczy

1379.

1. **Prokuratura Powiatowa w Działdowie**

2. 1956

3. 1 j.a.; 0,01 mb

4. *Aktotwórcy:*

Prokuratura Powiatowa w Działdowie

Rodzaje akt:

– materiały ewidencyjne (wykaz aresztowanych)

5. J. polski

6. Spis zdawczo-odbiorczy

1380.

1. **Prokuratura Powiatowa w Elblągu**

2. [1945] 1950–1954

3. 25 j.a.; 0,10 mb

4. *Aktotwórcy:*

Prokuratura Sądu Okręgowego w Elblągu (1945–1950), Prokuratura Powiatowa w Elblągu (1950–1954)

Rodzaje akt:

– akta prokuratorskie dotyczące osób oskarżonych o przynależność do niemieckich organizacji politycznych

5. J. polski

6. Spis zdawczo-odbiorczy

1381.

1. **Prokuratura Powiatowa w Kartuzach**

2. 1951–1969

3. 8 j.a.; 0,05 mb

4. *Aktotwórcy:*

Prokuratura Powiatowa w Kartuzach

Rodzaje akt:

– akta prokuratorskie dotyczące osób oskarżonych o współpracę z okupantem niemieckim

5. J. polski

6. Spis zdawczo-odbiorczy

1382.**1. Prokuratura Powiatowa w Malborku**

2. 1950–1956

3. 3 j.a.; 0,01 mb

4. *Aktotwórcy:*

Prokuratura Powiatowa w Malborku

Rodzaje akt:

– akta prokuratorskie dotyczące osób oskarżonych o współpracę z okupantem niemieckim

5. J. polski

6. Spis zdawczo-odbiorczy

1383.**1. Prokuratura Rejonowa w Gdańsku**

2. [1948] 1975–1993

3. 464 j.a.; 6,90 mb

4. *Aktotwórcy:*

Prokuratura Sądu Okręgowego w Gdańsku (1948–1950), Prokuratura Powiatowa dla Miasta Gdańska (1950–1975), Prokuratura Rejonowa w Gdańsku (1975–1993)

Rodzaje akt:

– akta prokuratorskie dotyczące osób oskarżonych o współpracę z okupantem niemieckim

– akta prokuratorskie dotyczące osób represjonowanych z motywów politycznych

– akta osobowe (akta personalne prokuratorów)

– akta administracyjne (wytyczne dotyczące postępowania w sprawach nielegalnych wydawnictw, opracowania dotyczące wzrostu przestępczości i walki z tym zjawiskiem)

– materiały ewidencyjne (wykazy osób aresztowanych w grudniu 1970 r., wykazy osób, którym umorzono postępowanie, wykazy zwolnionych z aresztu, wykaz osób skierowanych z aktem oskarżenia do sądu, kserokopie repertoriów spraw z lat 1981–1986)

5. J. polski

6. Spisy zdawczo-odbiorcze

1384.**1. Prokuratura Rejonowa w Gdyni**

2. [1945] 1981–1994

3. 259 j.a.; 1,46 mb

4. *Aktotwórcy:*

Prokuratura Sądu Okręgowego w Gdyni (1945–1950), Prokuratura Powiatowa dla Miasta Gdyni (1950–1957, 1970), Prokuratura Rejonowa w Gdyni (1981–1994)

Rodzaje akt:

– akta prokuratorskie dotyczące osób oskarżonych o przynależność do niemieckich organizacji politycznych

– akta prokuratorskie dotyczące zbrodni niemieckich

– akta prokuratorskie dotyczące osób wpisanych na niemiecką listę narodową

– akta prokuratorskie dotyczące osób represjonowanych z motywów politycznych

– akta administracyjne (korespondencja poufna, wykazy pracowników PLO pozostałych za granicą)

5. J. polski

6. Spisy zdawczo-odbiorcze

1385.

1. **Prokuratura Rejonowa w Kościerzynie**

2. [1951] 1981–1982

3. 4 j.a.; 0,09 mb

4. *Aktotwórcy:*

Prokuratura Powiatowa w Kościerzynie (1951–1958), Prokuratura Rejonowa w Kościerzynie (1981–1982)

Rodzaje akt:

– akta prokuratorskie dotyczące osób represjonowanych z motywów politycznych

– materiały ewidencyjne (repertoria, skorowidze, wykaz aresztowanych)

5. J. polski

6. Spisy zdawczo-odbiorcze

1386.

1. **Prokuratura Rejonowa w Pruszczu Gdańskim**

2. 1981–1999

3. 3 j.a.; 0,05 mb

4. *Aktotwórcy:*

Prokuratura Rejonowa w Pruszczu Gdańskim

Rodzaje akt:

– akta prokuratorskie dotyczące zbrodni niemieckich

– akta prokuratorskie dotyczące osób represjonowanych z motywów politycznych

5. J. polski

6. Spis zdawczo-odbiorczy

1387.

1. **Prokuratura Rejonowa w Sopocie**

2. 1984–1986

3. 7 j.a.; 0,17 mb

4. *Aktotwórcy:*

Prokuratura Rejonowa w Sopocie

Rodzaje akt:

– akta prokuratorskie dotyczące osób represjonowanych z motywów politycznych

5. J. polski

6. Spis zdawczo-odbiorczy

1388.**1. Prokuratura Rejonowa w Starogardzie Gdańskim**

2. [1951] 1981–1982

3. 11 j.a.; 0,14 mb

4. *Aktotwórcy:*

Prokuratura Powiatowa w Starogardzie Gdańskim (1951–1969), Prokuratura Rejonowa w Starogardzie Gdańskim (1981–1982)

Rodzaje akt:

– akta prokuratorskie dotyczące osób oskarżonych o współpracę z okupantem niemieckim

– akta prokuratorskie dotyczące osób represjonowanych z motywów politycznych

– materiały ewidencyjne (repertoria)

5. J. polski

6. Spisy zdawczo-odbiorcze

1389.**1. Prokuratura Rejonowa w Tczewie**

2. [1951] 1981–1984

3. 10 j.a.; 0,12 mb

4. *Aktotwórcy:*

Prokuratura Powiatowa w Tczewie (1951–1969), Prokuratura Rejonowa w Tczewie (1981–1984)

Rodzaje akt:

– akta prokuratorskie dotyczące osób oskarżonych o współpracę z okupantem niemieckim

– akta prokuratorskie dotyczące osób represjonowanych z motywów politycznych

– materiały ewidencyjne (repertoria)

5. J. polski

6. Spisy zdawczo-odbiorcze

1390.**1. Prokuratura Rejonowa w Wejherowie**

2. [1950] 1983–1988

3. 7 j.a.; 0,09 mb

4. *Aktotwórcy:*

Prokuratura Powiatowa w Wejherowie (1950–1958), Prokuratura Rejonowa w Wejherowie (1983–1988)

Rodzaje akt:

– akta prokuratorskie dotyczące osób oskarżonych o współpracę z okupantem niemieckim

– akta prokuratorskie dotyczące osób represjonowanych z motywów politycznych

– materiały ewidencyjne (repertoria, skorowidze, wykaz osadzonych)

5. J. polski

6. Spisy zdawczo-odbiorcze

1391.

1. **Prokuratura Sądu Okręgowego w Chojnicach – Oddział Zamiejscowy w Starogardzie Gdańskim**
2. 1945–1946
3. 6 j.a.; 0,10 mb
4. *Aktotwórcy:*
Prokuratura Sądu Okręgowego w Chojnicach – Oddział Zamiejscowy w Starogardzie Gdańskim

Rodzaje akt:

- akta prokuratorskie dotyczące zbrodni niemieckich
5. J. polski
 6. Spis zdawczo-odbiorczy
-

1392.

1. **Prokuratura Wojewódzka w Elblągu**
2. 1981–1997
3. 55 j.a.; 0,50 mb
4. *Aktotwórcy:*
Prokuratura Wojewódzka w Elblągu

Rodzaje akt:

- akta prokuratorskie dotyczące zbrodni komunistycznych
 - akta prokuratorskie dotyczące osób represjonowanych z motywów politycznych
5. J. polski
 6. Spisy zdawczo-odbiorcze
-

1393.

1. **Prokuratura Wojewódzka w Gdańsku**
2. [1945] 1950–1998 [2000]
3. 1437 j.a.; 10,57 mb
4. *Aktotwórcy:*
Prokuratura Specjalnego Sądu Karnego w Gdańsku (1945–1946), Prokuratura Sądu Okręgowego w Gdańsku (1945–1950), Prokuratura Sądu Apelacyjnego w Gdańsku (1945–1950), Prokuratura Wojewódzka w Gdańsku (1950–1998), Prokuratura Okręgowa w Gdańsku (1998–2000)

Rodzaje akt:

- akta prokuratorskie dotyczące osób oskarżonych o współpracę z okupantem niemieckim
 - akta prokuratorskie dotyczące osób represjonowanych z motywów politycznych
 - akta osobowe (akta personalne prokuratorów i członków Komisji Specjalnej do Walki z Nadużyciami i Szkodnictwem Gospodarczym)
 - akta administracyjne (sprawozdania, korespondencja w sprawie katyńskiej, zarządzenia, wycieczne, ankiety personalne, statystyki, spisy i wykazy akt przekazanych na makulaturę i do Archiwum Państwowego w Gdańsku, współpraca z MO i SB)
 - materiały ewidencyjne (repertoria, skorowidze)
5. J. polski, j. rosyjski
 6. Spisy zdawczo-odbiorcze
-

1394.

1. **Sąd Grodzki w Malborku**
2. 1946–1950
3. 108 j.a.; 0,20 mb
4. *Aktotwórcy:*
Sąd Grodzki w Malborku

Rodzaje akt:

– akta sądowe spraw o uznanie za zmarłego lub zaginionego

5. J. polski
 6. Spis zdawczo-odbiorczy
-

1395.

1. **Sąd Grodzki w Pucku**
2. 1945–1947
3. 3 j.a.; 0,02 mb
4. *Aktotwórcy:*
Sąd Grodzki w Pucku

Rodzaje akt:

– akta sądowe spraw o uznanie za zmarłego lub zaginionego

5. J. polski
 6. Spis zdawczo-odbiorczy
-

1396.

1. **Sąd Okręgowy w Gdańsku**
2. 1946–1948
3. 1 j.a.; 0,01 mb
4. *Aktotwórcy:*
Sąd Okręgowy w Gdańsku

Rodzaje akt:

– akta sądowe dotyczące osób oskarżonych o współpracę z okupantem niemieckim

5. J. polski
 6. Spis zdawczo-odbiorczy
-

1397.

1. **Sąd Okręgowy w Gdyni**
2. 1945–1950
3. 250 j.a.; 1,71 mb
4. *Aktotwórcy:*
Sąd Okręgowy w Gdyni

Rodzaje akt:

– akta sądowe dotyczące osób oskarżonych o współpracę z okupantem niemieckim

5. J. polski
 6. Spisy zdawczo-odbiorcze
-

1398.**1. Sąd Powiatowy w Kartuzach**

2. 1960–1970
3. 3 j.a.; 0,04 mb
4. *Aktotwórcy:*
Sąd Powiatowy w Kartuzach

Rodzaje akt:

– akta sądowe dotyczące osób represjonowanych z motywów politycznych

5. J. polski
 6. Spis zdawczo-odbiorczy
-

1399.**1. Sąd Powiatowy w Nowym Dworze Gdańskim**

2. 1954–1962
3. 21 j.a.; 0,05 mb
4. *Aktotwórcy:*
Sąd Powiatowy w Nowym Dworze Gdańskim

Rodzaje akt:

– akta sądowe spraw o uznanie za zmarłego lub zaginionego

5. J. polski
 6. Spis zdawczo-odbiorczy
-

1400.**1. Sąd Powiatowy w Nowym Mieście Lubawskim**

2. [1940] 1953–1954
3. 4 j.a.; 0,05 mb
4. *Aktotwórcy:*
Sąd Grodzki w Nowym Mieście Lubawskim ([1940] 1945–1947), Sąd Powiatowy w Nowym Mieście Lubawskim (1953–1954)

Rodzaje akt:

– akta sądowe dotyczące osób represjonowanych z motywów politycznych
– akta administracyjne (akta prezydialne dotyczące zbrodni niemieckich)

5. J. polski
 6. Spisy zdawczo-odbiorcze
-

1401.

1. **Sąd Powiatowy w Pasłęku**
2. 1953–1971
3. 84 j.a.; 0,15 mb
4. *Aktotwórcy:*
Sąd Powiatowy w Pasłęku

Rodzaje akt:

– akta sądowe spraw o uznanie za zmarłego lub zaginionego

5. J. polski
 6. Spis zdawczo-odbiorczy
-

1402.

1. **Sąd Rejonowy w Braniewie**
2. 1982–1983
3. 1 j.a.; 0,04 mb
4. *Aktotwórcy:*
Sąd Rejonowy w Braniewie

Rodzaje akt:

– akta sądowe dotyczące osób represjonowanych z motywów politycznych

5. J. polski
 6. Spis zdawczo-odbiorczy
-

1403.

1. **Sąd Rejonowy w Człuchowie**
2. 1981–1990
3. 1 j.a.; 0,02 mb
4. *Aktotwórcy:*
Sąd Rejonowy w Człuchowie

Rodzaje akt:

– akta sądowe dotyczące osób represjonowanych z motywów politycznych

5. J. polski
 6. Spis zdawczo-odbiorczy
-

1404.

1. **Sąd Rejonowy w Elblągu**
2. [1946] 1975–1991
3. 514 j.a.; 1,10 mb
4. *Aktotwórcy:*
Sąd Grodzki w Elblągu (1946–1950), Sąd Powiatowy w Elblągu (1950–1975), Sąd Rejonowy w Elblągu (1975–1991)

Rodzaje akt:

- akta sądowe spraw o uznanie za zmarłego lub zaginionego
- akta sądowe dotyczące osób represjonowanych z motywów politycznych

5. J. polski
 6. Spisy zdawczo-odbiorcze
-

1405.**1. Sąd Rejonowy w Gdańsku**

2. [1945] 1981–2000
3. 115 j.a.; 1,83 mb
4. *Aktotwórcy:*
Sąd Grodzki w Gdańsku (1945–1950), Sąd Powiatowy dla Miasta Gdańska (1950–1966, 1972–1974), Sąd Rejonowy w Gdańsku (1981–2000)

Rodzaje akt:

- akta sądowe spraw o uznanie za zmarłego lub zaginionego
- akta sądowe dotyczące osób represjonowanych z motywów politycznych
- materiały ewidencyjne (repertorium)

5. J. polski
 6. Spisy zdawczo-odbiorcze
-

1406.**1. Sąd Rejonowy w Gdyni**

2. [1946] 1982–1990
3. 36 j.a.; 0,75 mb
4. *Aktotwórcy:*
Sąd Grodzki w Gdyni (1946–1947), Sąd Rejonowy w Gdyni (1982–1990)

Rodzaje akt:

- akta sądowe spraw o uznanie za zmarłego lub zaginionego
- akta sądowe dotyczące osób represjonowanych z motywów politycznych

5. J. polski
 6. Spisy zdawczo-odbiorcze
-

1407.**1. Sąd Rejonowy w Kościerzynie**

2. [1945] 1975–1990
3. 912 j.a.; 1,60 mb
4. *Aktotwórcy:*
Sąd Grodzki w Skarszewach (1945–1949), Sąd Grodzki w Kościerzynie (1945–1950), Sąd Powiatowy w Kościerzynie (1950–1975), Sąd Rejonowy w Kościerzynie (1975–1990)

Rodzaje akt:

- akta sądowe spraw o uznanie za zmarłego lub zaginionego

5. J. polski
 6. Spisy zdawczo-odbiorcze
-

1408.

1. **Sąd Rejonowy w Kwidzynie**
2. [1948] 1975–1991
3. 213 j.a.; 0,35 mb
4. *Aktotwórcy:*
Sąd Grodzki w Kwidzynie (1948–1950), Sąd Powiatowy w Kwidzynie (1950–1975), Sąd Rejonowy w Kwidzynie (1975–1991)

Rodzaje akt:

– akta sądowe spraw o uznanie za zmarłego lub zaginionego

5. J. polski
 6. Spis zdawczo-odbiorczy
-

1409.

1. **Sąd Rejonowy w Lęborku**
2. 1983–1986
3. 4 j.a.; 0,10 mb
4. *Aktotwórcy:*
Sąd Rejonowy w Lęborku

Rodzaje akt:

– akta sądowe dotyczące osób represjonowanych z motywów politycznych

5. J. polski
 6. Spis zdawczo-odbiorczy
-

1410.

1. **Sąd Rejonowy w Słupsku**
2. 1982–1989
3. 16 j.a.; 0,41 mb
4. *Aktotwórcy:*
Sąd Rejonowy w Słupsku

Rodzaje akt:

– akta sądowe dotyczące osób represjonowanych z motywów politycznych

5. J. polski
 6. Spisy zdawczo-odbiorcze
-

1411.

1. **Sąd Rejonowy w Sopocie**

2. [1945] 1981–1989

3. 161 j.a.; 0,33 mb

4. *Akto twórcy:*

Sąd Grodzki w Sopocie (1945–1950), Sąd Powiatowy w Sopocie (1950–1952), Sąd Rejonowy w Sopocie (1981–1989)

Rodzaje akt:

– akta sądowe spraw o uznanie za zmarłego lub zaginionego

– akta sądowe dotyczące osób represjonowanych z motywów politycznych

5. J. polski

6. Spisy zdawczo-odbiorcze

1412.

1. **Sąd Rejonowy w Starogardzie Gdańskim**

2. [1945] 1981–2000

3. 1371 j.a.; 2,67 mb

4. *Akto twórcy:*

Sąd Grodzki w Starogardzie Gdańskim (1945–1950), Sąd Powiatowy w Starogardzie Gdańskim (1950–1954), Sąd Rejonowy w Starogardzie Gdańskim (1981–1990)

Rodzaje akt:

– akta sądowe spraw o uznanie za zmarłego lub zaginionego

– akta sądowe dotyczące osób represjonowanych z motywów politycznych

5. J. polski

6. Spisy zdawczo-odbiorcze

1413.

1. **Sąd Rejonowy w Tczewie**

2. [1945] 1999–2000

3. 2218 j.a.; 3,17 mb

4. *Akto twórcy:*

Sąd Grodzki w Gniewie (1945–1948), Sąd Grodzki w Tczewie (1945–1950), Sąd Powiatowy w Tczewie (1950–1965), Sąd Rejonowy w Tczewie (1999–2000)

Rodzaje akt:

– akta sądowe spraw o uznanie za zmarłego lub zaginionego

– akta sądowe dotyczące osób represjonowanych z motywów politycznych

– materiały ewidencyjne (repertorium)

5. J. polski

6. Spisy zdawczo-odbiorcze

1414.

1. **Sąd Rejonowy w Wejherowie**

2. [1945] 1975–1990

3. 1274 j.a.; 2,17 mb

4. *Aktotwórcy:*

Sąd Grodzki w Wejherowie (1945–1950), Sąd Powiatowy w Wejherowie (1950–1975), Sąd Rejonowy w Wejherowie (1975–1990)

Rodzaje akt:

– akta sądowe spraw o uznanie za zmarłego lub zaginionego

– akta sądowe dotyczące osób represjonowanych z motywów politycznych

5. J. polski

6. Spisy zdawczo-odbiorcze

1415.

1. **Sąd Wojewódzki w Elblągu**

2. 1981–1995

3. 22 j.a.; 0,52 mb

4. *Aktotwórcy:*

Sąd Wojewódzki w Elblągu

Rodzaje akt:

– akta sądowe dotyczące osób represjonowanych z motywów politycznych

5. J. polski

6. Spisy zdawczo-odbiorcze

1416.

1. **Sąd Wojewódzki w Gdańsku**

2. [1965] 1981–1999 [2007]

3. 133 j.a.; 2,27 mb

4. *Aktotwórcy:*

Sąd Wojewódzki w Gdańsku

Rodzaje akt:

– akta sądowe dotyczące osób represjonowanych z motywów politycznych

– akta administracyjne (wykazy akt WSR przekazanych do archiwum państwowego, korespondencja)

5. J. polski

6. Spisy zdawczo-odbiorcze

1417.

1. **Sąd Wojewódzki w Słupsku**

2. 1981–1989

3. 8 j.a.; 0,25 mb

4. *Aktotwórcy:*
Sąd Wojewódzki w Słupsku

Rodzaje akt:

– akta sądowe dotyczące osób represjonowanych z motywów politycznych

5. J. polski
 6. Spis zdawczo-odbiorczy
-

1418.

1. **Specjalny Sąd Karny w Gdańsku**
2. –
3. 1 j.a.; 0,04 mb
4. *Aktotwórcy:*
Specjalny Sąd Karny w Gdańsku

Rodzaje akt:

– materiały ewidencyjne (kserokopia repertorium z lat 1945–1946)

5. J. polski
 6. Spis zdawczo-odbiorczy
-

VIII. Wojskowe organy wymiaru sprawiedliwości

1419.

1. **Prokuratura I Korpusu Pancernego w Gdańsku (JW nr 5764)***
2. [1952] 1955–1956
3. 1073 j.a.; 4,74 mb
4. *Aktotwórcy:*
Prokuratura I Korpusu Zmechanizowanego w Gdańsku (JW nr 5764) (1952–1955), Prokuratura I Korpusu Pancernego w Gdańsku (JW nr 5764) (1955–1956)

Rodzaje akt:

– akta prokuratorskie dotyczące osób represjonowanych z motywów politycznych
– akta administracyjne (rozkazy wewnętrzne, zarządzenia, dzienniki ewidencji pism, opisy spraw, dzienniki rozkazów, sprawy personalne, meldunki, plany pracy, analizy, sprawozdania, książka przechowywanych przedmiotów, wykazy listów gończych, protokoły przyjęcia, protokoły zdawczo-odbiorcze, teczki wokand, karty kar i wyróżnień, materiały szkoleniowe)
– materiały ewidencyjne (repertoria, skorowidze)

5. J. polski
 6. Spisy zdawczo-odbiorcze
-

* Akta użyte przez Filię nr 1 AWL w Toruniu

1420.

1. **Prokuratura 4 Brygady Ochrony Pogranicza***
2. [1946] 1948–1949
3. 86 j.a.; 0,92 mb
4. *Aktotwórcy:*
Prokuratura 4 Bałtyckiego Oddziału WOP w Słupsku (1946), Prokuratura 12 Gdańskiego Oddziału WOP w Sopocie (1946–1947), Prokuratura 12 Gdańskiego Oddziału WOP w Gdańsku (1947–1948), Prokuratura 4 Brygady Ochrony Pogranicza w Gdańsku (1948–1949)

Rodzaje akt:

- akta prokuratorskie dotyczące osób oskarżonych o współpracę z okupantem niemieckim
 - akta prokuratorskie dotyczące osób represjonowanych z motywów politycznych
 - materiały ewidencyjne (repertoria, skorowidze)
5. J. polski
 6. Spisy zdawczo-odbiorcze

* Akta użyzione przez Filię nr 1 AWL w Toruniu

1421.

1. **Prokuratura 16 Dywizji Pancерnej w Elblągu (JW nr 2234)***
2. [1945] 1955–1960
3. 810 j.a.; 8,70 mb
4. *Aktotwórcy:*
Prokuratura 16 DP w Gdańsku (JW nr 2234) (1945–1947), Prokuratura 16 Kaszubskiej DP w Gdańsku (JW nr 2234) (1947–1949), Prokuratura 16 Kaszubskiej Dywizji Pancерnej w Elblągu (JW nr 2234) (1949–1951), Prokuratura 16 Kaszubskiej Dywizji Zmechanizowanej w Elblągu (JW nr 2234) (1951–1955), Prokuratura 16 Kaszubskiej Dywizji Pancерnej w Elblągu (JW nr 2234) (1955–1960)

Rodzaje akt:

- akta prokuratorskie dotyczące osób oskarżonych o współpracę z okupantem niemieckim
 - akta prokuratorskie dotyczące osób represjonowanych z motywów politycznych
 - akta administracyjne (rozkazy wewnętrzne, zarządzenia, dzienniki ewidencji pism, opisy spraw, dzienniki rozkazów, sprawy personalne, meldunki, plany pracy, analizy, sprawozdania, wykazy osób aresztowanych, wykazy listów gończych, rejestry poczty tajnej, materiały z kontroli)
 - materiały ewidencyjne (repertoria, skorowidze)
5. J. polski
 6. Spisy zdawczo-odbiorcze

* Akta użyzione przez Filię nr 1 AWL w Toruniu

1422.

1. **Prokuratura 23 Dywizji Piechoty w Gdańsku (JW nr 3522)***
2. 1958–1960
3. 42 j.a.; 0,45 mb
4. *Aktotwórcy:*
Prokuratura 23 DP w Gdańsku (JW nr 3522)

Rodzaje akt:

- akta prokuratorskie dotyczące osób represjonowanych z motywów politycznych
- akta administracyjne (dzienniki ewidencji pism, dzienniki rozkazów, dyrektywy, rozkazy, zarządzenia, sprawozdania, analizy)
- materiały ewidencyjne (repertoria, skorowidze)

5. J. polski

6. Spisy zdawczo-odbiorcze

* Akta użyzione przez Filię nr 1 AWL w Toruniu

1423.**1. Prokuratura Marynarki Wojennej w Gdyni***

2. 1945–1986

3. 1114 j.a.; 16,05 mb

4. *Aktotwórcy:*

Prokuratura Marynarki Wojennej w Gdyni

Rodzaje akt:

- akta prokuratorskie dotyczące osób represjonowanych z motywów politycznych
- akta administracyjne (rozkazy, zarządzenia, dyrektywy, wytyczne, skargi, wnioski, książki rozkazów dziennych, księgi etatowe, oceny służbowe, wykazy listów gończych, plany pracy, protokoły kontrolne, sprawozdania, opisy spraw tajnych, dokumentacja POP PZPR, nadzór nad organami WSW, informacje dekadowe NPW, serwisy informacyjne Prokuratury Generalnej)
- materiały ewidencyjne (repertoria, skorowidze, wykazy aresztowanych)

5. J. polski

6. Spisy zdawczo-odbiorcze

* Akta w części użyzione przez Archiwum Marynarki Wojennej w Gdyni

1424.**1. Prokuratura Marynarki Wojennej w Ustce***

2. 1949–1956

3. 294 j.a.; 1 mb

4. *Aktotwórcy:*

Prokuratura Marynarki Wojennej w Ustce

Rodzaje akt:

- akta administracyjne (rozkazy, zarządzenia, nadzór Szkoły Specjalistów Morskich oraz kadry i bazy Marynarki Wojennej)
- materiały ewidencyjne (repertoria, skorowidze)

5. J. polski

6. Spisy zdawczo-odbiorcze

* Akta użyzione przez Archiwum Marynarki Wojennej w Gdyni

1425.

1. **Sąd I Korpusu Pancernego w Gdańsku (JW nr 5764)***
 2. [1952] 1955–1960
 3. 186 j.a.; 1,98 mb
 4. *Aktotwórcy:*
Sąd I Korpusu Zmechanizowanego w Gdańsku (JW nr 5764) (1952–1955), Sąd I Korpusu Pancernego w Gdańsku (JW nr 5764) (1955–1960)
- Rodzaje akt:*
- akta sądowe dotyczące osób represjonowanych z motywów politycznych
 - materiały ewidencyjne (repertoria, skorowidze)
5. J. polski
 6. Spisy zdawczo-odbiorcze

* Akta użyzione przez Filię nr 1 AWL w Toruniu

1426.

1. **Sąd Marynarki Wojennej w Gdyni***
2. 1946–1990 [2001]
3. 1390 j.a.; 21,50 mb
4. *Aktotwórcy:*
Sąd Marynarki Wojennej w Gdyni

Rodzaje akt:

- akta sądowe dotyczące osób represjonowanych z motywów politycznych
 - akta administracyjne (sprawozdania, okólniki i zarządzenia, wytyczne, rozkazy personalne, rozkazy dzienne, rozkazy dowództwa, meldunki dyslokacyjne, wyroki oficerskich sądów honorowych, instrukcje i zarządzenia dotyczące pracowników kontraktowych, dokumentacja ZMP, komórka partyjna, postanowienia z posiedzeń niejawnych, biuletyny informacyjne NPW)
 - materiały ewidencyjne (repertoria, skorowidze)
5. J. polski
 6. Spisy zdawczo-odbiorcze

* Akta w części użyzione przez Archiwum Marynarki Wojennej w Gdyni

1427.

1. **Wojskowa Prokuratura Garnizonowa w Elblągu***
2. 1951–1989
3. 432 j.a.; 4,22 mb
4. *Aktotwórcy:*
WPG w Elblągu

Rodzaje akt:

- akta prokuratorskie dotyczące osób represjonowanych z motywów politycznych
- akta administracyjne (dzienniki ewidencji pism, książka rozkazów dziennych, rozkazy, dyrektywy, zarządzenia, plany pracy, sprawozdania, analizy, pomoce prawne prowadzone w 1970 r.)
- materiały ewidencyjne (repertoria, skorowidze)

5. J. polski
 6. Spisy zdawczo-odbiorcze
-

* Akta w części użyzione przez Filię nr 1 AWL w Toruniu

1428.

1. **Wojskowa Prokuratura Rejonowa w Gdańsku***
2. 1946–1956
3. 324 j.a.; 4,05 mb
4. *Aktotwórcy:*
WPR w Gdańsku

Rodzaje akt:

- akta prokuratorskie dotyczące osób represjonowanych z motywów politycznych
- akta administracyjne (sprawozdania, dokumentacja POP PZPR, sprawy personalne pracowników kontraktowych, książki rozkazów dziennych, plany pracy, dzienniki ewidencji, zarządzenia i okólniki, meldunki, protokoły zdawczo-odbiorcze)
- materiały ewidencyjne (repertoria, skorowidze, księgi i wykazy aresztowanych)

5. J. polski
 6. Spisy zdawczo-odbiorcze
-

* Akta w części użyzione przez Archiwum Państwowe w Gdańsku i Filię nr 1 AWL w Toruniu

1429.

1. **Wojskowy Sąd Garnizonowy w Elblągu***
2. 1949–1951
3. 9 j.a.; 0,09 mb
4. *Aktotwórcy:*
WSG w Elblągu

Rodzaje akt:

- akta sądowe dotyczące osób represjonowanych z motywów politycznych
- materiały ewidencyjne (repertoria, skorowidze)

5. J. polski
 6. Spisy zdawczo-odbiorcze
-

* Akta użyzione przez Filię nr 1 AWL w Toruniu

1430.

1. **Wojskowy Sąd Rejonowy w Gdańsku***
2. 1946–1955
3. 1751 j.a.; 19,30 mb
4. *Aktotwórcy:*
WSR w Gdańsku

Rodzaje akt:

- akta sądowe dotyczące osób represjonowanych z motywów politycznych

- akta osobowe (akta personalne pracowników sądu)
 - akta administracyjne (rozkazy, wykazy, analizy, sprawozdania, statystyki, opinie prawne, sprawy personalne, sprawy oficerskich sądów honorowych, dzienniki i księgi rozkazów, księgi pochwał, nagród i kar)
 - materiały ewidencyjne (repertoria, skorowidze)
5. J. polski
 6. Spisy zdawczo-odbiorcze
-

* Akta w części użyczone przez Archiwum Państwowe w Gdańsku i Filię nr I AWL w Toruniu

IX. Więziennictwo

1431.

1. **Areszt Śledczy w Gdańsku**
 2. [1947] 1976–1986
 3. 483 j.a.; 1,76 mb
 4. *Aktotwórcy:*
Więzienie Karno-Śledcze w Gdańsku (1947–1955), Centralne Więzienie w Gdańsku (1955–1957, 1969–1970), Wojewódzki Areszt Śledczy w Gdańsku (1970–1974), Areszt Śledczy w Gdańsku (1976–1986)
- Rodzaje akt:*
- akta osób osadzonych
 - materiały ewidencyjne (skorowidze)
5. J. polski
 6. Spisy zdawczo-odbiorcze
-

1432.

1. **Areszt Śledczy w Słupsku**
 2. 1982–1984
 3. 15 j.a.; 0,13 mb
 4. *Aktotwórcy:*
Areszt Śledczy w Słupsku
- Rodzaje akt:*
- akta osób osadzonych
5. J. polski
 6. Spis zdawczo-odbiorczy
-

1433.

1. **Areszt Śledczy w Wejherowie**

2. [1945] 1984–1989

3. 792 j.a.; 4,63 mb

4. *Aktotwórcy:*

Więzenie w Wejherowie (1945–1949), Więzenie Karno-Śledcze w Wejherowie (1949–1953), Więzenie w Wejherowie (1953–1967), Areszt Śledczy w Wejherowie (1967–1977), Zakład Karny w Wejherowie (1977–1984), Areszt Śledczy w Wejherowie (1984–1989)

Rodzaje akt:

– akta osób internowanych

– akta osobowe (akta personalne funkcjonariuszy)

– akta administracyjne (dokumentacja wybrakowania akt osadzonych z lat 1944–1956)

5. J. polski

6. Spisy zdawczo-odbiorcze

1434.

1. **Więzenie w Malborku**

2. 1945–1956 [1969–1975]

3. 75 j.a.; 0,78 mb

4. *Aktotwórcy:*

Więzenie w Malborku (1945–1947), Więzenie Karno-Śledcze w Malborku (1947–1951), Areszt w Malborku (1951–1955), Więzenie w Malborku (1955–1956), Zakład Poprawczy w Malborku (1969–1975)

Rodzaje akt:

– akta osobowe (akta personalne funkcjonariuszy)

– materiały ewidencyjne (skorowidze)

5. J. polski

6. Spisy zdawczo-odbiorcze

1435.

1. **Zakład Karny w Braniewie**

2. [1948] 1967–1988

3. 120 j.a.; 1,10 mb

4. *Aktotwórcy:*

Areszt w Braniewie ([1948] 1949–1955), Więzenie w Braniewie (1955–1967), Areszt Śledczy w Braniewie (1967), Zakład Karny w Braniewie (1967–1988)

Rodzaje akt:

– akta osobowe więźniów

– akta osobowe (akta personalne funkcjonariuszy)

5. J. polski

6. Spisy zdawczo-odbiorcze

1436.

1. **Zakład Karny w Elblągu**
2. [1945] 1977–1985
3. 240 j.a.; 1,84 mb
4. *Aktotwórcy:*
Więzenie w Elblągu (1945–1967), Areszt Śledczy w Elblągu (1967–1977), Zakład Karny w Elblągu (1977–1985)

Rodzaje akt:

- akta osób osadzonych
 - akta osobowe (akta personalne funkcjonariuszy)
5. J. polski
 6. Spisy zdawczo-odbiorcze
-

1437.

1. **Zakład Karny w Kwidzynie**
2. 1981–1982
3. 381 j.a.; 1,81 mb
4. *Aktotwórcy:*
Zakład Karny w Kwidzynie

Rodzaje akt:

- akta osób internowanych
 - materiały ewidencyjne (spisy osób internowanych)
5. J. polski
 6. Spisy zdawczo-odbiorcze
-

1438.

1. **Zakład Karny w Starogardzie Gdańskim**
2. [1945] 1968–1982
3. 138 j.a.; 1,20 mb
4. *Aktotwórcy:*
Więzenie w Starogardzie (1945–1953), Więzenie Karno-Śledcze w Starogardzie Gdańskim (1953–1955), Więzenie w Starogardzie Gdańskim (1955–1967), Areszt Śledczy w Starogardzie Gdańskim (1967–1968), Zakład Karny w Starogardzie Gdańskim (1968–1982)

Rodzaje akt:

- akta osobowe (akta personalne funkcjonariuszy)
 - akta administracyjne (rozkazy personalne, zarządzenia, sprawozdania z pracy komendanta warty więzienia w Starogardzie Gdańskim, protokoły odpraw służbowych; sprawozdania pionu ochrony więzienia, protokoły przeprowadzonej kontroli więzienia, podziały zmian służby, raporty i sprawozdania statystyczne)
5. J. polski
 6. Spisy zdawczo-odbiorcze
-

1439.

1. **Zakład Karny w Sztumie**

2. [1945] 1967–1986

3. 464 j.a.; 3,29 mb

4. *Aktotwórcy:*

Centralne Więzienie w Sztumie (1945–1962), Więzienie w Sztumie (1963–1964), Więzienie Karne w Sztumie (1964–1967), Zakład Karny w Sztumie (1967–1986)

Rodzaje akt:

- akta osobowe więźniów
- akta osobowe (akta personalne funkcjonariuszy)
- materiały ewidencyjne (skorowidze)

5. J. polski

6. Spisy zdawczo-odbiorcze

X. Komisja Badania Zbrodni przeciwko Narodowi Polskiemu

1440.

1. **Okręgowa Komisja Badania Zbrodni Hitlerowskich w Gdańsku**

2. [1945] 1949–1972

3. 135 j.a.; 3,89 mb

4. *Aktotwórcy:*

OKBZN w Gdańsku (1945–1949), OKBZH w Gdańsku (1949–1972)

Rodzaje akt:

- dokumentacja dotycząca zbrodni niemieckich na Pomorzu w latach 1939–1945, ankiety osób aresztowanych, represjonowanych w obozach, materiały dotyczące wywożenia ludności na roboty przymusowe do III Rzeszy, wysiedleń ludności polskiej z powiatu kościerskiego, przesładowań i eksterminacji inteligencji polskiej z województwa gdańskiego
- fotografie dotyczące kampanii wrześniowej w Polsce i okupacji niemieckiej, film „Feldzug in Polen”, mapy, szklane negatywy, sprawozdania, meldunki niemieckich urzędów, spisy, protokoły przesłuchań, akta personalne funkcjonariuszy niemieckich
- materiały ewidencyjne (kartoteka przynależności do niemieckich organizacji politycznych, kartoteka współpracy z okupantem)

5. J. polski, j. niemiecki

6. Spisy zdawczo-odbiorcze

XI. Organy administracji publicznej, urzędy, instytucje, partie i stowarzyszenia

1441.

1. Urząd Wojewódzki w Gdańsku

2. [1950] 1973–1991 [1993]

3. 234 j.a.; 3,41 mb

4. Aktotwórcy:

Wydział do spraw Wyznań Prezydium WRN w Gdańsku (1950–1973), Wydział do spraw Wyznań Urzędu Wojewódzkiego w Gdańsku (1973–1990), Wydział Społeczno-Administracyjny Prezydium WRN w Gdańsku (1956–1958), Wydział Spraw Wewnętrznych Prezydium WRN w Gdańsku (1958–1973), Wydział Spraw Wewnętrznych Urzędu Wojewódzkiego w Gdańsku (1973–1979), Wydział Spraw Społeczno-Administracyjnych Urzędu Wojewódzkiego w Gdańsku (1979–1984), Wydział Społeczno-Administracyjny Urzędu Wojewódzkiego w Gdańsku (1984–1990), Wydział Spraw Obywatelskich i Organizacji Społecznych Urzędu Wojewódzkiego w Gdańsku (1991), Wydział Spraw Obywatelskich Urzędu Wojewódzkiego w Gdańsku (1993)

Rodzaje akt:

– akta administracyjne (materiały dotyczące Kościoła, stowarzyszeń wyznaniowych, księży, parafii oraz nieruchomości kościelnych, akta osobowe księży, materiały organizacji: Caritas, KIK, Pax, NSZZ „Solidarność”, Klubu Myśli Politycznej, ZSMP, ankiety statystyczne dla zakonów, zgromadzeń zakonnych oraz klasztorów, sprawozdania, wykaz i charakterystyki członków kurii biskupiej oraz seminariów duchownych, wykazy alumnów WSD w Pelplinie i Oliwie, zestawienie przychodów osób duchownych, arkusze kalkulacyjne, sprawy dotyczące służby wojskowej, uroczystości Bożego Ciała, Tysiąclecia Państwa Polskiego, nauk misyjnych, punktów katechetycznych, wizytacji seminariów i domów zakonnych, przygotowania i przebieg akcji letniej, informacje Wydziału IV KW MO, zarządzenia, uchwały Prezydium WRN, sprawy ewidencji ludności i wydawania dowodów osobistych)

5. J. polski

6. Spisy zdawczo-odbiorcze

1442.

1. Urząd Wojewódzki w Słupsku

2. 1975–1990

3. 11 j.a.; 0,05 mb

4. Aktotwórcy:

Wydział Spraw Wewnętrznych Urzędu Wojewódzkiego w Słupsku (1975–1979), Wydział Spraw Społeczno-Administracyjnych Urzędu Wojewódzkiego w Słupsku (1979–1984), Wydział Społeczno-Administracyjny Urzędu Wojewódzkiego w Słupsku (1984–1990)

Rodzaje akt:

– akta administracyjne (materiały nadzoru nad działalnością KIK w Słupsku, sprawy dotyczące wydawania dowodów osobistych, rozliczenia blankietów dowodów osobistych i tymczasowych zaświadczeń tożsamości wystawionych przez MSW, zasady postępowania przy wydawaniu dowodów osobistych w trybie szczególnym, listy osób dopuszczonych do spraw związanych z wydawaniem dowodów osobistych)

5. J. polski
 6. Spisy zdawczo-odbiorcze
-

1443.

1. **Wojewódzki Komitet Obrony w Gdańsku**
2. 1972–1992
3. 39 j.a.; 1,40 mb
4. *Aktotwórcy:*
WKO w Gdańsku

Rodzaje akt:

– akta administracyjne (dzienniki korespondencyjne WKO, akta normatywne organów centralnych i wojewódzkich, plany, programy komitetów obrony oraz analizy jednostek podległych, założenia obronne WKO, kontakty i współdziałanie z innymi jednostkami organizacyjnymi urzędu wojewódzkiego dotyczące m.in. stanowisk kierowania, protokoły posiedzeń WKO, protokoły kontroli w urzędach gminnych oraz przedsiębiorstwach państwowych i komunalnych, organizacja i struktura WKO; informacje dotyczące przygotowań i realizacji zadań w zakresie obronności)

5. J. polski
 6. Spisy zdawczo-odbiorcze
-

XII. Archiwa osobiste i kolekcje

1444.

1. **Archiwum osobiste Stanisława Szkarłata**
 2. 1939–1940
 3. 1 j.a.; 0,01 mb
 4. Materiały przekazane przez Wiesława Szkarłata. Dokumenty dotyczące Stanisława Szkarłata (kartka pocztowa, notatki, pismo Niemieckiego Czerwonego Krzyża)
 5. J. polski, j. niemiecki
 6. Spis zdawczo-odbiorczy
-

1445.

1. **Archiwum osobiste Kazimierzy Światopełk-Zawadzkiej**
2. 1982
3. 1 j.a.; 0,01 mb
4. Materiały przekazane przez Bogdana Światopełk-Zawadzkiego. Pokwitowanie KW MO w Słupsku dotyczące zarekwirowanych przedmiotów ujawnionych podczas rewizji w mieszkaniu Kazimierzy Światopełk-Zawadzkiej

5. J. polski
 6. Spis zdawczo-odbiorczy
-

1446.

1. **Archiwum osobiste Władysława Uchnalewicza**
 2. –
 3. 7 j.a.; 0,04 mb
 4. Materiały przekazane przez Maurycego Frąckowiaka. Wspomnienia Władysława Uchnalewicza dotyczące partyzantki antysowieckiej w okolicach Wołkowyska w latach 1939–1956 (płyty DVD)
 5. J. polski
 6. Spis zdawczo-odbiorczy
-

1447.

1. **Kolekcja Kazimiery Bućko**
 2. 1939–1990
 3. 3 mb
 4. Materiały przekazane przez Muzeum Etnograficzne w Gdańsku. Materiały dotyczące wołkowyszczan, historii powiatu wołkowyskiego, kopie map powiatu, zapiski odręczne; materiały dotyczące Stowarzyszenia Rodzin Ziemi Wołkowyskiej oraz członków organizacji Związku Polaków na Białorusi; wspomnienia, zdjęcia cmentarzy, nagrobków, kościołów, członków AK, uroczystości, kopie zdjęć, czasopisma z lat 1939–1990
 5. J. polski
 6. Spis zdawczo-odbiorczy
-

XIII. Zbiory

1448.

1. **Zbiór dokumentów zgromadzonych w trybie art. 35 b ustawy o Instytucie Pamięci Narodowej**
 2. 2007–2008
 3. 6 j.a.; 0,03 mb
 4. Stanisław Borowski, Janusz Fatyga, Wiktor Niemirow, Zbigniew Smal, Tadeusz Sznajderski, Henryk Zbigniew Wrembl: wyjaśnienia i sprostowania dotyczące udostępnionych dokumentów
 5. J. polski
 6. Spis zdawczo-odbiorczy
-

1449.

1. **Zbiór Romana Jankowskiego**
 2. 1980–1988
 3. 5 j.a.; 0,08 mb
 4. Kasety magnetofonowe: koncert Joan Baez w Gdańsku (piosenki w języku angielskim, rosyjskim, hiszpańskim, polskim), nagrania ze strajku w Stoczni Gdańskiej w 1980 r., fragmenty występu aktorów Teatru Wybrzeże w Gdańsku, fragment audycji dotyczącej wydarzeń grudniowych 1970 roku, audycja dotycząca Lecha Wałęsy i jego działalności w latach 1981–1983; nagrania ze strajku solidarnościowego studentów na Wydziale Humanistycznym Uniwersytetu Gdańskiego w dniach 3–6 V 1988 r. (płyta CD)
 5. J. polski
 6. Spis zdawczo-odbiorczy
-

1450.

1. **Zbiór Izabeli Kochanowskiej**
 2. 1998–2005
 3. 6 j.a.; 0,07 mb
 4. Publikacje i nagrania dotyczące mjr. Hieronima Dekutowskiego ps. „Zapora”
 5. J. polski
 6. Spis zdawczo-odbiorczy
-

1451.

1. **Zbiór Ryszarda Krawczyka**
 2. –
 3. 1 j.a.; 0,01 mb
 4. Dokumenty dotyczące mianowania na stopnie oficerskie, pobytu w Centralnym Więzieniu w Warszawie w związku z oskarżeniem o przynależność do nielegalnej organizacji oraz posiadanie broni, karta zwolnienia, postanowienie sądu, decyzja i wyrok (kserokopie)
 5. J. polski
 6. Spis zdawczo-odbiorczy
-

1452.

1. **Zbiór Franciszka Krzysiaka**
 2. 1970–1980
 3. 1 j.a.; 0,01 mb
 4. Broszura pt. *Grudzień 1970* (wiersze)
 5. J. polski
 6. Spis zdawczo-odbiorczy
-

1453.

1. **Zbiór kopii akt osób osadzonych w Areszcie Śledczym w Warszawie-Mokotowie z lat 1982–1984**
 2. –
 3. 1 j.a.; 0,03 mb
 4. *Aktotwórcy:*
Areszt Śledczy w Warszawie-Mokotowie
- Rodzaje akt:*
– kserokopie akt osoby osadzonej w latach 1982–1984
5. J. polski
 6. Spis zdawczo-odbiorczy
-

1454.

1. **Zbiór kopii akt sądowych z lat 1947–2001 dotyczących przynależności do oddziału majora Zygmunta Szendzielarza ps. „Łupaszko”**
 2. –
 3. 2 j.a.; 0,10 mb
 4. *Aktotwórcy:*
WSR w Bydgoszczy (1947–1955), Sąd Wojewódzki w Bydgoszczy (1955–1998), Sąd Okręgowy w Bydgoszczy (2001)
- Rodzaje akt:*
– kserokopie akt sądowych z lat 1947–2001 dotyczących przynależności do oddziału „Łupaszki”
5. J. polski
 6. Spisy zdawczo-odbiorcze
-

1455.

1. **Zbiór Danuty Matukiewicz**
 2. 1945
 3. 1 j.a.; 0,05 mb
 4. Modlitewnik jeńca
 5. J. polski
 6. Spis zdawczo-odbiorczy
-

1456.

1. **Zbiór Tadeusza Milanceja**
 2. 1978–1990
 3. 123 j.a.; 0,22 mb
 4. Czasopisma opozycyjne, programy uroczystości solidarnościowych w Londynie, literatura historyczna drugiego obiegu
 5. J. polski, j. angielski
 6. Spis zdawczo-odbiorczy
-

1457.

1. **Zbiór Edwarda Müllera i Piotra Müllera**
 2. 1980–1990
 3. 636 j.a.; 1,25 mb
 4. Materiały dotyczące działalności NSZZ „Solidarność” Regionu Słupsk, Obywatelskiego Klubu Parlamentarnego w sejmie kontraktowym i Edwarda Müllera (zapiski, relacje ze spotkań i porad, dokumenty sądowe, wokandy, wyroki, akty oskarżenia, odwołania, listy otwarte, kartki pocztowe, znaczki, korespondencja z represjonowanymi, fotografie demonstracji, strajków i uroczystości opozycyjnych); raport komisji do zbadania działalności WSW; ulotki, plakaty, czasopisma i literatura bezdebitowa z różnych regionów; matryce do bicia medali, medale, pieczętki NSZZ „Solidarność”; opracowania historyczne; materiały filmowe dotyczące wydarzeń na terenie Słupska, rozprawy w Sądzie Rejonowym w Słupsku przeciwko podziemiemu, wydarzeń 3 Maja oraz Lecha Wałęsy; płyta analogowa z nagraniami Jacka Kaczmarskiego, J. M. Trassarda i J. F. Duponta; filmy pt. „Nasza Solidarność”, „To ci od murów, co runęły” nagrane przez gimnazjalistów i licealistów w Słupsku; wybór czasopism oficjalnych i polonijnych; opracowania historyczne; pisma prokuratora generalnego w sprawach: wykładni przepisów dekretu z 12 XII 1981 r. o stanie wojennym; postępowania z zebranymi w trakcie przeszukań nielegalnymi wydawnictwami; wyjaśnienia sprawy prowadzonej przeciwko Tadeuszowi Wołyńcowi; korespondencja dotycząca przekazania sztandaru FMR „Famarol”; fotografie Stoczni Gdańskiej, Lecha Wałęsy, manifestacji
 5. J. polski, j. angielski
 6. Spisy zdawczo-odbiorcze
-

1458.

1. **Zbiór Eugeniusza Paszkowskiego**
 2. 1972–1984
 3. 1 j.a.; 0,01 mb
 4. Wykazy weteranów ruchu robotniczego sporządzone przez Komitet Miejski PZPR w Gdyni
 5. J. polski
 6. Spis zdawczo-odbiorczy
-

1459.

1. **Zbiór Bogdana Rusinowskiego**
 2. 1963, 1965, 1983
 3. 1 j.a.; 0,01 mb
 4. Fotokopia orzeczenia Kolegium Karno-Administracyjnego w Elblągu dotyczącego ks. Bogdana Rusinowskiego z 1963 r.; list prymasa Stefana Wyszyńskiego do ks. Bogdana Rusinowskiego; notatka dotycząca śmierci Zbigniewa Dernogi
 5. J. polski
 6. Spis zdawczo-odbiorczy
-

1460.

1. **Zbiór Romana Szyszki**
2. 1982–1989
3. 1 j.a.; 0,01 mb

4. Kronika Młodzieżowego Klubu Wolnych Polaków w Chojnicach
 5. J. polski
 6. Spis zdawczo-odbiorczy
-

1461.

1. **Zbiór Janusza Tołłoczki**
 2. 1944–1990
 3. 874 j.a.; 1,77 mb
 4. Dokumenty dotyczące Międzyzakładowego Komitetu Strajkowego, Międzyzakładowego Komitetu Założycielskiego NSZZ „Solidarność”; pisma: „Strajkowy Biuletyn Informacyjny”, „Robotnik”, „Solidarność. Biuletyn Informacyjny Komitetu Założycielskiego Niezależnych Samorządnych Związków Zawodowych”, „Rozwaga i Solidarność”, „Tygodnik Solidarność”, „Serwis Informacyjny Biura Krajowego”, „Serwis Informacyjny Biura Informacji Prasowej NSZZ »Solidarność«”, „Głos Wolny”; plakaty, druki ulotne i wydawnictwa drugiego obiegu
 5. J. polski
 6. Spis zdawczo-odbiorczy
-

Opracowali:

Robert Chrzanowski, Anna Nadarzyńska

Oddział Instytutu Pamięci Narodowej w Gdańsku. Delegatura w Bydgoszczy

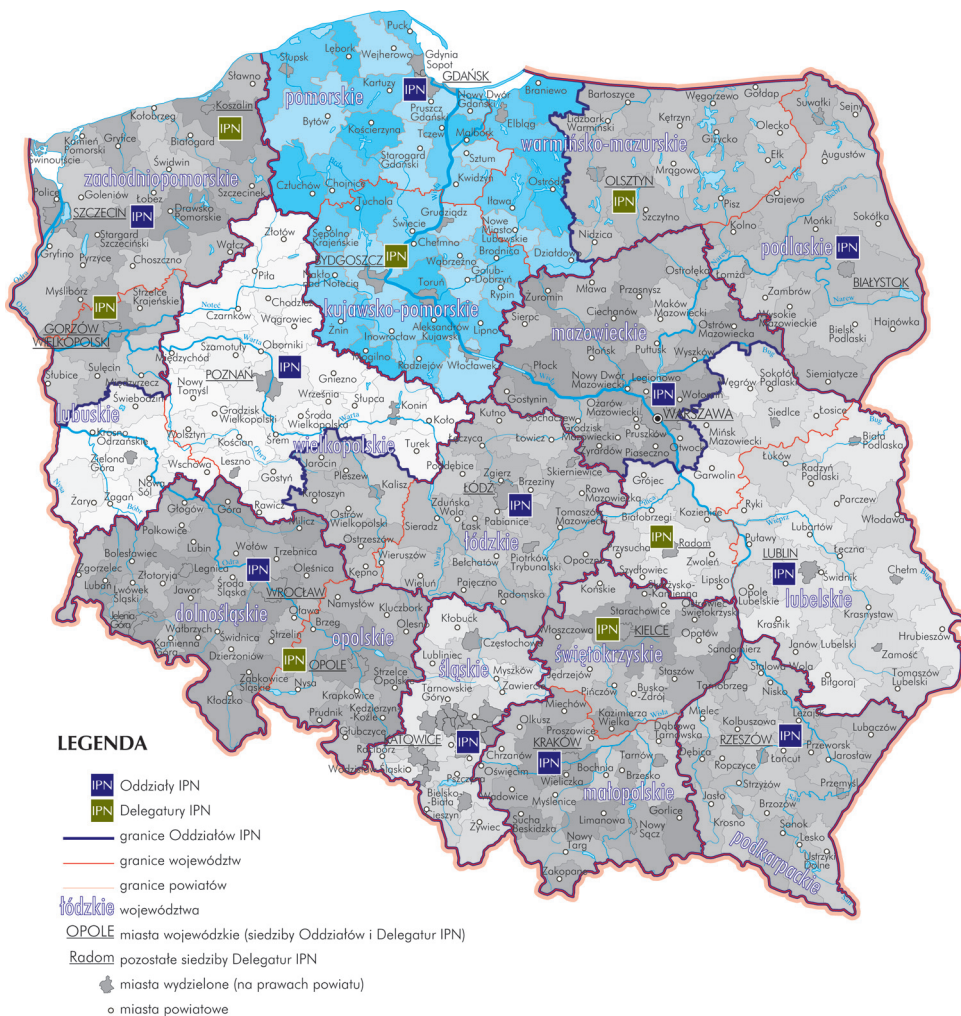

ul. Grudziądzka 9/15, 85-130 Bydgoszcz

tel. (0-52) 325-95-03

fax (0-52) 325-95-01

Czytelnia akt jawnych:

poniedziałek, środa, czwartek, piątek 8.00-16.00

wtorek 8.30-18.30

Wydawanie i przyjmowanie wniosków:

poniedziałek – piątek 8.00-16.00

I. Organy represji i administracji III Rzeszy Niemieckiej

1462.

1. Sąd Obwodowy w Chełmży [Amtsgericht Kulmsee]
2. 1941
3. 1 j.a.; 0,01 mb
4. *Aktotwórcy:*
Sąd Obwodowy w Chełmży

Rodzaje akt:

– akta sądowe sprawy o uznanie za zmarłego

5. J. niemiecki
 6. Spis zdawczo-odbiorczy
-

1463.

1. Sąd Obwodowy w Toruniu [Amtsgericht Thorn]
2. 1942
3. 1 j.a.; 0,01 mb
4. *Aktotwórcy:*
Sąd Obwodowy w Toruniu

Rodzaje akt:

– akta sądowe sprawy o uznanie za zmarłego

5. J. niemiecki
 6. Spis zdawczo-odbiorczy
-

II. Organy represji i administracji Związku Socjalistycznych Republik Sowieckich

Brak akt w zasobie

III. Cywilne organy bezpieczeństwa państwa

1464.

1. **Komenda Wojewódzka Milicji Obywatelskiej w Bydgoszczy**

2. 1945–1954 [1989]

3. 32240 j.a.; 153,1 mb

4. *Aktotwórcy:*

KW MO w Bydgoszczy (1945–1954), KP MO w Aleksandrowie Kujawskim (1945–1954), KP MO w Brodnicy (1945–1954), KP MO w Bydgoszczy (1945–1954), KP MO w Chełmnie (1945–1954), KP MO w Chojnicach (1945–1954), KP MO w Grudziądzu (1945–1954), KP MO w Inowrocławiu (1945–1954), KP MO w Lipnie (1945–1954), KP MO w Mogilnie (1950–1954), KP MO w Rypinie (1945–1954), KP MO w Sępólnie Krajeńskim (1945–1954), KP MO w Świeciu (1945–1954), KP MO w Toruniu (1945–1954), KP MO w Tucholi (1945–1954), KP MO w Wąbrzeźnie (1945–1954), KP MO we Włocławku (1945–1954), KP MO w Wyrzysku (1945–1954), KP MO w Żninie (1950–1954), ORMO w Bydgoszczy (1946–1989), ORMO w Toruniu (1946–1989), ORMO we Włocławku (1946–1989), ZOMO w Bydgoszczy (1959–1989)

Rodzaje akt:

- akta operacyjne (akta spraw operacyjnych)
- akta osobowe (akta personalne funkcjonariuszy MO i członków ORMO)
- akta administracyjne (rozkazy personalne, sprawozdania, statystyki, wytyczne, instrukcje, korespondencja, książki wydarzeń, kroniki, albumy, rejestry śledztw i dochodzeń)
- materiały ewidencyjne (kartoteka funkcjonariuszy, skorowidze funkcjonariuszy)

5. J. polski

6. Spisy zdawczo-odbiorcze

1465.

1. **Komenda Wojewódzka Milicji Obywatelskiej w Toruniu**

2. 1975–1983 [1989]

3. 158 j.a.; 2,5 mb

4. *Aktotwórcy:*

ZOMO w Toruniu

Rodzaje akt:

- akta administracyjne (zarządzenia, wytyczne, instrukcje, rozkazy dzienne, plany pracy, analizy, książki wydarzeń)
- materiały ewidencyjne (skorowidze)

5. J. polski

6. Spisy zdawczo-odbiorcze

1466.

1. **Komenda Wojewódzka Milicji Obywatelskiej we Włocławku**

2. 1975–1983 [1989]

3. 677 j.a.; 3,2 mb

4. *Aktotwórcy:*

ZOMO we Włocławku

Rodzaje akt:

– akta administracyjne (rejestry spraw o wykroczenia, zarządzenia, wytyczne, instrukcje, plany pracy, analizy, książki wydarzeń)

– materiały ewidencyjne (skorowidze)

5. J. polski

6. Spisy zdawczo-odbiorcze

1467.

1. **Wojewódzki Urząd Spraw Wewnętrznych w Bydgoszczy**

2. [1945] 1983–1990

3. 245371 j.a.; 1450,56 mb

4. *Aktotwórcy:*

WUBP w Bydgoszczy (1945–1954), PUBP w Aleksandrowie Kujawskim (1945–1954), PUBP w Brodnicy (1945–1954), PUBP w Bydgoszczy (1945–1954), PUBP w Chełmnie (1945–1954), PUBP w Chojnicach (1945–1954), PUBP w Człuchowie (1945–1946), PUBP w Grudziądzu (1945–1954), PUBP w Inowrocławiu (1945–1954), PUBP w Lipnie (1945–1954), PUBP w Mogilnie (1945–1954), PUBP w Nowym Mieście (1945–1950), PUBP w Rypinie (1945–1954), PUBP w Sepólnie Krajeńskim (1945–1954), PUBP w Szubinie (1945–1954), PUBP w Świeciu (1945–1954), PUBP w Toruniu (1945–1954), PUBP w Tucholi (1945–1954), PUBP w Wąbrzeźnie (1945–1954), PUBP we Włocławku (1945–1954), PUBP w Wyrzysku (1945–1954), PUBP w Złotowie (1945–1946), PUBP w Żninie (1945–1954), WUdsBP w Bydgoszczy (1954–1956), PUdsBP w Bydgoszczy (1954–1956), PUdsBP w Chojnicach (1954–1956), PUdsBP w Grudziądzu (1954–1956), PUdsBP w Inowrocławiu (1954–1956), PUdsBP w Sepólnie Krajeńskim (1955–1956), PUdsBP w Szubinie (1954–1956), PUdsBP w Świeciu (1954–1956), PUdsBP w Toruniu (1954–1956), PUdsBP we Włocławku (1954–1956), PDdsBP w Aleksandrowie Kujawskim (1954–1956), PDdsBP w Brodnicy (1954–1956), PDdsBP w Chełmnie (1954–1956), PDdsBP w Golubiu-Dobrzyniu (1956), PDdsBP w Lipnie (1954–1956), PDdsBP w Mogilnie (1954–1956), PDdsBP w Radziejowie (1956), PDdsBP w Rypinie (1954–1956), PDdsBP w Tucholi (1955–1956), PDdsBP w Wąbrzeźnie (1954–1956), PDdsBP w Wyrzysku (1954–1956), PDdsBP w Żninie (1954–1956), KW MO w Bydgoszczy (1957–1983), KMiP MO w Grudziądzu (1967–1975), KMiP MO w Inowrocławiu (1967–1975), KMiP MO w Toruniu (1967–1975), KMiP MO we Włocławku (1967–1975), KP MO Aleksandrowie Kujawskim (1957–1974), KP MO Brodnicy (1957–1975), KP MO w Bydgoszczy (1957–1975), KP MO w Chełmnie (1957–1975), KP MO w Chojnicach (1957–1975), KP MO w Golubiu-Dobrzyniu (1957–1975), KP MO w Grudziądzu (1957–1967), KP MO w Inowrocławiu (1957–1967), KP MO w Lipnie (1955–1975), KP MO w Mogilnie (1955–1975), KP MO w Radziejowie (1957–1975), KP MO w Rypinie (1957–1969), KP MO w Sepólnie Krajeńskim (1957–1969), KP MO w Szubinie (1957–1975), KP MO w Świeciu (1957–1969), KP MO w Toruniu (1957–1967), KP MO w Tucholi (1957–1969), KP MO w Wąbrzeźnie (1957–1975), KP MO we Włocławku (1957–1967), KP MO w Wyrzysku (1957–1975), KP MO w Żninie (1957–1969), WUSW w Bydgoszczy (1983–1990), RUSW w Chojnicach (1983–1990), RUSW w Inowrocławiu (1983–1990), RUSW w Koronowie (1983–1990), RUSW w Mogilnie (1983–1990), RUSW w Nakle (1983–1990), RUSW w Sepólnie Krajeńskim (1983–1990), RUSW w Szubinie (1983–1990), RUSW w Świeciu (1983–1990), RUSW w Tucholi (1983–1990), RUSW w Żninie (1983–1990)

Rodzaje akt:

- akta operacyjne (akta osobowych źródeł informacji, akta spraw operacyjnych, akta kontrolno-śledcze, akta obiektowe)
 - akta osobowe (akta personalne funkcjonariuszy i pracowników UB/SB)
 - akta administracyjne (sprawozdania, meldunki, raporty miesięczne, zestawienia statystyczne, rozkazy, zarządzenia, instrukcje, wytyczne i pisma okólne, charakterystyki nielegalnych organizacji, prace dyplomowe i magisterskie funkcjonariuszy, pomoce kancelaryjno-biurowe, protokoły kontroli, rejestry śledztw i dochodzeń)
 - akta obronne (dokumentacja spraw mobilizacyjnych, wnioski o dopuszczenie do tajemnicy państwowej, plany zabezpieczenia terenu na wypadek wojny)
 - akta paszportowe
 - materiały ewidencyjne (kartoteka ogólnoinformacyjna, kartoteka odtworzeniowa, kartoteki pomocnicze, kartoteka funkcjonariuszy, dzienniki rejestracyjne, dzienniki archiwalne, dzienniki ewidencji mikrofilmów, protokoły brakowania i przekazywania akt)
5. J. polski
 6. Spisy zdawczo-odbiorcze
-

1468.

1. Wojewódzki Urząd Spraw Wewnętrznych w Toruniu

2. [1975] 1983–1990

3. 159631 j.a.; 464,22 mb

4. *Aktotwórcy:*

KW MO w Toruniu (1975–1983), WUSW w Toruniu (1983–1990), RUSW w Brodniczy (1983–1990), RUSW w Chełmnie (1983–1989), RUSW w Golubiu-Dobrzyniu (1985–1989), RUSW w Grudziądzu (1983–1989), RUSW w Nowym Mieście Lubawskim (1985–1989), RUSW w Toruniu (1983–1989), RUSW w Wąbrzeźnie (1983–1989)

Rodzaje akt:

- akta operacyjne (akta osobowych źródeł informacji, akta spraw operacyjnych, akta kontrolno-śledcze, akta obiektowe)
 - akta osobowe (akta personalne funkcjonariuszy SB)
 - akta administracyjne (zarządzenia, wytyczne, plany pracy, sprawozdania, instrukcje, protokoły kontroli, korespondencja, kroniki, księgi pamiątkowe, rejestry śledztw i dochodzeń)
 - akta obronne (dokumentacja spraw mobilizacyjnych, plany zabezpieczeń terenu na wypadek wojny)
 - akta paszportowe
 - materiały ewidencyjne (kartoteka ogólnoinformacyjna, kartoteka odtworzeniowa, kartoteki pomocnicze, kartoteka funkcjonariuszy, dzienniki rejestracyjne, dzienniki archiwalne, dzienniki ewidencji mikrofilmów, protokoły brakowania akt)
5. J. polski
 6. Spisy zdawczo-odbiorcze
-

1469.

1. Wojewódzki Urząd Spraw Wewnętrznych we Włocławku

2. [1975] 1983–1990

3. 84 935 j.a.; 254,97 mb

4. *Aktotwórcy:*

KW MO we Włocławku (1975–1983), WUSW we Włocławku (1983–1990), RUSW w Aleksandrowie Kujawskim (1983–1990), RUSW w Lipnie (1983–1990), RUSW w Radziejowie (1983–1990), RUSW w Rypinie (1983–1990)

Rodzaje akt:

- akta operacyjne (akta osobowych źródeł informacji, akta spraw operacyjnych, akta kontrolno-śledcze, akta obiektowe)
- akta osobowe (akta personalne funkcjonariuszy SB)
- akta administracyjne (zarządzenia i przepisy, akty prawne, wytyczne i instrukcje MSW, biuletyny informacyjne, korespondencja, plany i sprawozdania, meldunki specjalne, opracowania analityczne, dzienniki korespondencyjne, książki wypożyczeń akt, rozkazy personalne)
- akta obronne (plany obronne oraz korespondencja bieżąca dotycząca spraw obronności)
- akta paszportowe
- materiały ewidencyjne (kartoteka ogólnoinformacyjna, kartoteka odtworzeniowa, kartoteki pomocnicze, kartoteka funkcjonariuszy, dzienniki rejestracyjne, dzienniki archiwalne, dzienniki ewidencji mikrofilmów, protokoły brakowania akt)

5. J. polski

6. Spisy zdawczo-odbiorcze

IV. Wojskowe organy bezpieczeństwa państwa

1470.1. **Informacja Wojsk Wewnętrznych**

2. 1952–1956

3. 1 j.a.; 0,01 mb

4. *Aktotwórcy:*

Informacja 3 Brygady WOP

Rodzaje akt:

- akta operacyjne (akta osobowego źródła informacji)

5. J. polski

6. Spis zdawczo-odbiorczy

1471.1. **Wojskowa Służba Wewnętrzna i jej jednostki organizacyjne w rodzajach broni, okręgach wojskowych i związkach taktycznych**

2. 1959–1990

3. 770 j.a.; 3,5 mb

4. *Aktotwórcy:*

Materiały wytworzone przez WSW i jej jednostki organizacyjne w rodzajach broni, okręgach wojskowych i związkach taktycznych znajdujących się w: Białymstoku, Bydgoszczy, Dęblinie, Gdańsku, Gdyni-Oksywiu, Gliwicach, na Helu, w Koszalinie, Krakowie, Lublinie, Modlinie, Olsztynie, Powidzu, Poznaniu, Szczecinie, Świnoujściu, Toruniu, Ustce, Warszawie

Rodzaje akt:

- akta operacyjne (akta osobowych źródeł informacji)
- akta administracyjne (rejestry spraw karnych)

5. J. polski

6. Spisy zdawczo-odbiorcze

1472.**1. Wojskowa Służba Wewnętrzna Jednostek Wojskowych Ministerstwa Spraw Wewnętrznych**

2. 1972–1990

3. 218 j.a.; 0,75 mb

4. *Aktotwórcy:*

Materiały wytworzone przez WSW Jednostek Wojskowych MSW w: Gdańsku, Kętrzynie, Kłodzku, Koszalinie, Krośnie Odrzańskim, Lubaniu Śląskim, Szczecinie, Warszawie

Rodzaje akt:

- akta operacyjne (akta osobowych źródeł informacji)

5. J. polski

6. Spisy zdawczo-odbiorcze

V. Wojska Wewnętrzne**1473.****1. Wojska Ochrony Pogranicza**

2. 1952–1990

3. 289 j.a.; 1,9 mb

4. *Aktotwórcy:*

Materiały wytworzone przez WOP w: Białymstoku, Cieszynie, Gdańsku, Gliwicach, Kętrzynie, Kłodzku, Krośnie Odrzańskim, Lubaniu Śląskim, Nowym Sączu, Przemyśle, Raciborzu, Szczecinie, Świnoujściu, Warszawie

Rodzaje akt:

- akta kontrolno-śledcze

5. J. polski, j. czeski

6. Spisy zdawczo-odbiorcze

VI. Jednostki i administracja wojskowa

1474.

1. **Jednostka Wojskowa nr 1027 w Inowrocławiu**
2. 1952–1962
3. 1 j.a.; 0,01 mb
4. *Aktotwórcy:*
JW nr 1027 w Inowrocławiu

Rodzaje akt:

- akta osobowe (akta personalne podoficera zawodowego)
5. J. polski
 6. Spis zdawczo-odbiorczy
-

1475.

1. **Jednostka Wojskowa nr 3189 w Grupie**
2. 1967–1986
3. 1 j.a.; 0,01 mb
4. *Aktotwórcy:*
JW nr 3189 w Grupie

Rodzaje akt:

- akta osobowe (akta personalne podoficera zawodowego)
5. J. polski
 6. Spis zdawczo-odbiorczy
-

1476.

1. **Jednostka Wojskowa nr 4475 w Chełmnie**
2. 1946–1969
3. 6 j.a.; 0,06 mb
4. *Aktotwórcy:*
JW nr 4475 w Chełmnie

Rodzaje akt:

- akta osobowe (akta personalne podoficerów zawodowych)
5. J. polski
 6. Spis zdawczo-odbiorczy
-

1477.

1. **Komenda Garnizonu w Bydgoszczy**
2. 1948–1981
3. 3 j.a.; 0,06 mb

4. *Aktotwórcy:*
Komenda Garnizonu w Bydgoszczy

Rodzaje akt:

– akta osobowe (akta personalne podoficerów zawodowych)

5. J. polski
 6. Spis zdawczo-odbiorczy
-

1478.

1. **Ośrodek Szkolenia Służb Kwatermistrzowskich w Grudziądzu**
2. 1955–1976
3. 1 j.a.; 0,01 mb
4. *Aktotwórcy:*
Ośrodek Szkolenia Służb Kwatermistrzowskich w Grudziądzu

Rodzaje akt:

– akta osobowe (akta personalne podoficera zawodowego)

5. J. polski
 6. Spis zdawczo-odbiorczy
-

1479.

1. **Sztab Pomorskiego Okręgu Wojskowego w Bydgoszczy**
2. [1944] 1945–1986
3. 81 j.a.; 0,84 mb
4. *Aktotwórcy:*
Pion Organizacyjno-Mobilizacyjny Okręgu Wojskowego nr II w Bydgoszczy ([1944] 1945–1954),
Oddział Kadr POW w Bydgoszczy (1955–1986), Dowództwo POW w Bydgoszczy (1982–1983)

Rodzaje akt:

– akta osobowe (akta personalne oficerów i podoficerów POW)

5. J. polski
 6. Spis zdawczo-odbiorczy
-

1480.

1. **Wojskowa Komenda Uzupelnień w Bydgoszczy**
2. 1951–1976
3. 1 j.a.; 0,01 mb
4. *Aktotwórcy:*
WKU w Bydgoszczy

Rodzaje akt:

– akta osobowe (akta personalne podoficera zawodowego)

5. J. polski
 6. Spis zdawczo-odbiorczy
-

1481.

1. **Wojskowa Komenda Uzupelnień w Grudziądzu**
2. [1944] 1945–1979
3. 12 j.a.; 0,15 mb
4. *Aktotwórcy:*
WKU w Grudziądzu

Rodzaje akt:

– akta osobowe (akta personalne oficerów zawodowych)

5. J. polski
 6. Spis zdawczo-odbiorczy
-

1482.

1. **Wojskowa Komenda Uzupelnień w Toruniu**
2. 1946–1985
3. 29 j.a.; 0,30 mb
4. *Aktotwórcy:*
WKU w Toruniu

Rodzaje akt:

– akta osobowe (akta personalne oficerów zawodowych)

5. J. polski
 6. Spis zdawczo-odbiorczy
-

1483.

1. **Wojskowa Komenda Uzupelnień we Włocławku**
2. 1954–1957
3. 1 j.a.; 0,01 mb
4. *Aktotwórcy:*
WKU we Włocławku

Rodzaje akt:

– akta osobowe (akta personalne podoficera zawodowego)

5. J. polski
 6. Spis zdawczo-odbiorczy
-

VII. Cywilne organy wymiaru sprawiedliwości

1484.

1. **Kolegium do spraw Wykroczeń przy Naczelniku Miasta i Gminy w Koronowie**
2. 1981–1982
3. 44 j.a.; 0,14 mb
4. *Aktotwórcy:*
Kolegium do spraw Wykroczeń przy Naczelniku Miasta i Gminy w Koronowie

Rodzaje akt:

- akta spraw o wykroczenia
5. J. polski
 6. Spis zdawczo-odbiorczy
-

1485.

1. **Kolegium do spraw Wykroczeń przy Naczelniku Miasta i Gminy w Mroczy**
2. 1982
3. 2 j.a.; 0,01 mb
4. *Aktotwórcy:*
Kolegium do spraw Wykroczeń przy Naczelniku Miasta i Gminy w Mroczy

Rodzaje akt:

- akta spraw o wykroczenia
5. J. polski
 6. Spis zdawczo-odbiorczy
-

1486.

1. **Kolegium do spraw Wykroczeń przy Prezydencie Miasta w Bydgoszczy**
2. 1985–1988
3. 19 j.a.; 0,06 mb
4. *Aktotwórcy:*
Kolegium do spraw Wykroczeń przy Prezydencie Miasta w Bydgoszczy

Rodzaje akt:

- akta spraw o wykroczenia
5. J. polski
 6. Spis zdawczo-odbiorczy
-

1487.

1. **Kolegium do spraw Wykroczeń przy Prezydencie Miasta w Toruniu**
2. 1989
3. 2 j.a.; 0,01 mb

4. *Aktotwórcy:*
Kolegium do spraw Wykroczeń przy Prezydencie Miasta w Toruniu

Rodzaje akt:

– akta spraw o wykroczenia

5. J. polski
 6. Spis zdawczo-odbiorczy
-

1488.

1. **Komisja Specjalna do Walki z Nadużyciami i Szkodnictwem Gospodarczym w Warszawie – Delegatura Wojewódzka w Bydgoszczy**

2. 1951
3. 2 j.a.; 0,02 mb

4. *Aktotwórcy:*
Komisja Specjalna do Walki z Nadużyciami i Szkodnictwem Gospodarczym w Warszawie – Delegatura Wojewódzka w Bydgoszczy

Rodzaje akt:

– akta spraw dotyczących świadków Jehowy

5. J. polski
 6. Spis zdawczo-odbiorczy
-

1489.

1. **Prokuratura Powiatowa w Chełmnie**

2. 1950–1957 [1997]
3. 18 j.a.; 0,3 mb

4. *Aktotwórcy:*
Prokuratura Powiatowa w Chełmnie (1950–1957), Prokuratura Rejonowa w Chełmnie (1997)

Rodzaje akt:

– akta prokuratorskie dotyczące przestępstw popełnionych przez funkcjonariuszy UB
– materiały ewidencyjne (kserokopie repertoriów, kserokopia wyciągu z repertorium)

5. J. polski
 6. Spisy zdawczo-odbiorcze
-

1490.

1. **Prokuratura Powiatowa w Wąbrzeźnie**

2. 1950–1954 [1999]
3. 7 j.a.; 0,03 mb

4. *Aktotwórcy:*
Prokuratura Powiatowa w Wąbrzeźnie (1950–1954), Prokuratura Rejonowa w Wąbrzeźnie (1996–1999)

Rodzaje akt:

- akta prokuratorskie dotyczące osób represjonowanych z motywów politycznych
- akta prokuratorskie dotyczące zbrodni niemieckich
- akta prokuratorskie dotyczące osób wpisanych na niemiecką listę narodową

5. J. polski
 6. Spisy zdawczo-odbiorcze
-

1491.

1. **Prokuratura Rejonowa Bydgoszcz-Południe**
2. 1982–1988
3. 3 j.a.; 0,03 mb
4. *Aktotwórcy:*
Prokuratura Rejonowa Bydgoszcz-Południe

Rodzaje akt:

- akta prokuratorskie dotyczące osób represjonowanych z motywów politycznych

5. J. polski
 6. Spis zdawczo-odbiorczy
-

1492.

1. **Prokuratura Rejonowa Bydgoszcz-Północ**
2. 1995–1998
3. 10 j.a.; 0,20 mb
4. *Aktotwórcy:*
Prokuratura Rejonowa Bydgoszcz-Północ

Rodzaje akt:

- akta prokuratorskie dotyczące przestępstw popełnionych przez funkcjonariuszy UB

5. J. polski
 6. Spis zdawczo-odbiorczy
-

1493.

1. **Prokuratura Rejonowa w Brodnicy**
2. 1997
3. 2 j.a.; 0,02 mb
4. *Aktotwórcy:*
Prokuratura Rejonowa w Brodnicy

Rodzaje akt:

- akta prokuratorskie dotyczące zbrodni niemieckich

5. J. polski
 6. Spis zdawczo-odbiorczy
-

1494.

1. **Prokuratura Rejonowa w Golubiu-Dobrzyniu**
2. 1997
3. 2 j.a.; 0,02 mb
4. *Aktotwórcy:*
Prokuratura Rejonowa w Golubiu-Dobrzyniu

Rodzaje akt:

- akta prokuratorskie dotyczące zbrodni niemieckich
5. J. polski
 6. Spis zdawczo-odbiorczy
-

1495.

1. **Prokuratura Rejonowa w Grudziądzu**
2. 1997
3. 1 j.a.; 0,02 mb
4. *Aktotwórcy:*
Prokuratura Rejonowa w Grudziądzu

Rodzaje akt:

- akta prokuratorskie dotyczące przestępstw popełnionych przez funkcjonariuszy UB
5. J. polski
 6. Spis zdawczo-odbiorczy
-

1496.

1. **Prokuratura Rejonowa w Lipnie**
2. 1997–1999
3. 1 j.a.; 0,02 mb
4. *Aktotwórcy:*
Prokuratura Rejonowa w Lipnie

Rodzaje akt:

- akta prokuratorskie dotyczące zbrodni niemieckich
5. J. polski
 6. Spis zdawczo-odbiorczy
-

1497.

1. **Prokuratura Rejonowa w Mogilnie**
2. 1994–1998
3. 1 j.a.; 0,02 mb
4. *Aktotwórcy:*
Prokuratura Rejonowa w Mogilnie

Rodzaje akt:

– akta prokuratorskie dotyczące przestępstw popełnionych przez funkcjonariuszy UB

5. J. polski

6. Spis zdawczo-odbiorczy

1498.**1. Prokuratura Rejonowa w Radziejowie**

2. 1996

3. 2 j.a.; 0,03 mb

4. *Aktotwórcy:*

Prokuratura Rejonowa w Radziejowie

Rodzaje akt:

– akta prokuratorskie dotyczące przestępstw popełnionych przez funkcjonariuszy UB

5. J. polski

6. Spis zdawczo-odbiorczy

1499.**1. Prokuratura Rejonowa w Szubinie**

2. 1997–2003

3. 4 j.a.; 0,05 mb

4. *Aktotwórcy:*

Prokuratura Rejonowa w Szubinie (1997–2003), Ośrodek Zamiejscowy Prokuratury Rejonowej w Szubinie z siedzibą w Żninie (1998)

Rodzaje akt:

– akta prokuratorskie dotyczące przestępstw popełnionych przez funkcjonariuszy UB

– akta prokuratorskie dotyczące zbrodni niemieckich

5. J. polski

6. Spisy zdawczo-odbiorcze

1500.**1. Prokuratura Rejonowa w Świeciu**

2. 1988–1995

3. 12 j.a.; 0,17 mb

4. *Aktotwórcy:*

Prokuratura Rejonowa w Świeciu

Rodzaje akt:

– akta prokuratorskie dotyczące osób represjonowanych z motywów politycznych

– akta prokuratorskie dotyczące przestępstw popełnionych przez funkcjonariuszy UB

5. J. polski

6. Spisy zdawczo-odbiorcze

1501.

1. **Prokuratura Rejonowa w Toruniu**
2. 1982–1995
3. 51 j.a.; 0,24 mb
4. *Aktotwórcy:*
Prokuratura Rejonowa w Toruniu

Rodzaje akt:

- akta prokuratorskie dotyczące osób represjonowanych z motywów politycznych
 - akta prokuratorskie dotyczące przestępstw popełnionych przez funkcjonariuszy UB
5. J. polski
 6. Spis zdawczo-odbiorczy
-

1502.

1. **Prokuratura Rejonowa w Tucholi**
2. 1997–1998
3. 1 j.a.; 0,02 mb
4. *Aktotwórcy:*
Prokuratura Rejonowa w Tucholi

Rodzaje akt:

- akta prokuratorskie dotyczące przestępstw popełnionych przez funkcjonariuszy UB
5. J. polski
 6. Spis zdawczo-odbiorczy
-

1503.

1. **Prokuratura Sądu Apelacyjnego w Bydgoszczy**
2. 1949
3. 1 j.a.; 0,01 mb
4. *Aktotwórcy:*
Prokuratura Sądu Apelacyjnego w Bydgoszczy

Rodzaje akt:

- akta prokuratorskie dotyczące osób represjonowanych z motywów politycznych
5. J. polski
 6. Spis zdawczo-odbiorczy
-

1504.

1. **Prokuratura Sądu Okręgowego w Toruniu**
2. 1946–1950
3. 250 j.a.; 1,19 mb
4. *Aktotwórcy:*
Prokuratura Sądu Okręgowego w Toruniu

Rodzaje akt:

- akta prokuratorskie dotyczące zbrodni niemieckich
- akta prokuratorskie dotyczące osób wpisanych na niemiecką listę narodową
- materiały ewidencyjne (repertoria, skorowidze)

5. J. polski

6. Spis zdawczo-odbiorczy

1505.

1. **Prokuratura Specjalnego Sądu Karnego w Toruniu**

2. 1945–1946

3. 240 j.a.; 1,14 mb

4. *Aktotwórcy:*

Prokuratura Specjalnego Sądu Karnego w Toruniu

Rodzaje akt:

- akta prokuratorskie dotyczące zbrodni niemieckich
- akta prokuratorskie dotyczące osób wpisanych na niemiecką listę narodową
- materiały ewidencyjne (repertoria, skorowidze)

5. J. polski

6. Spis zdawczo-odbiorczy

1506.

1. **Prokuratura Wojewódzka w Bydgoszczy**

2. 1950–1996 [2001]

3. 53 j.a.; 1,5 mb

4. *Aktotwórcy:*

Prokuratura Wojewódzka w Bydgoszczy

Rodzaje akt:

- akta prokuratorskie dotyczące osób represjonowanych z motywów politycznych
- akta prokuratorskie dotyczące przestępstw popełnionych przez funkcjonariuszy UB/SB

5. J. polski

6. Spisy zdawczo-odbiorcze

1507.

1. **Prokuratura Wojewódzka w Toruniu**

2. 1976–1996

3. 85 j.a.; 1,10 mb

4. *Aktotwórcy:*

Prokuratura Wojewódzka w Toruniu

Rodzaje akt:

- akta prokuratorskie dotyczące osób represjonowanych z motywów politycznych
- akta prokuratorskie dotyczące przestępstw popełnionych przez funkcjonariuszy UB/SB

5. J. polski
 6. Spisy zdawczo-odbiorcze
-

1508.

1. **Prokuratura Wojewódzka we Włocławku**
2. 1993–1995
3. 2 j.a.; 0,02 mb
4. *Aktotwórcy:*
Prokuratura Wojewódzka we Włocławku

Rodzaje akt:

– akta prokuratorskie dotyczące zbrodni niemieckich

5. J. polski
 6. Spis zdawczo-odbiorczy
-

1509.

1. **Sąd Apelacyjny w Bydgoszczy**
2. 1949–1950
3. 175 j.a.; 3,14 mb
4. *Aktotwórcy:*
Sąd Apelacyjny w Bydgoszczy

Rodzaje akt:

– akta sądowe dotyczące osób represjonowanych z motywów politycznych

5. J. polski
 6. Spisy zdawczo-odbiorcze
-

1510.

1. **Sąd Grodzki w Aleksandrowie Kujawskim**
2. 1946
3. 1 j.a.; 0,01 mb
4. *Aktotwórcy:*
Sąd Grodzki w Aleksandrowie Kujawskim

Rodzaje akt:

– akta sądowe sprawy o uznanie za zmarłego

5. J. polski
 6. Spis zdawczo-odbiorczy
-

1511.

1. **Sąd Grodzki w Brześciu Kujawskim**
2. 1945–1950

3. 582 j.a.; 0,70 mb
4. *Aktotwórcy:*
Sąd Grodzki w Brześciu Kujawskim

Rodzaje akt:

- akta sądowe spraw rehabilitacyjnych osób wpisanych na niemiecką listę narodową
- akta sądowe spraw o uznanie za zmarłego

5. J. polski
 6. Spisy zdawczo-odbiorcze
-

1512.

1. **Sąd Grodzki w Chodczu**
2. 1945–1950
3. 253 j.a.; 0,50 mb
4. *Aktotwórcy:*
Sąd Grodzki w Chodczu

Rodzaje akt:

- akta sądowe spraw rehabilitacyjnych
- akta sądowe spraw o uznanie za zmarłego

5. J. polski
 6. Spisy zdawczo-odbiorcze
-

1513.

1. **Sąd Grodzki w Czersku**
2. 1946–1950
3. 466 j.a.; 1,09 mb
4. *Aktotwórcy:*
Sąd Grodzki w Czersku

Rodzaje akt:

- akta sądowe spraw o uznanie za zmarłego

5. J. polski
 6. Spis zdawczo-odbiorczy
-

1514.

1. **Sąd Grodzki w Kcyni**
2. 1946–1950
3. 171 j.a.; 0,40 mb
4. *Aktotwórcy:*
Sąd Grodzki w Kcyni

Rodzaje akt:

- akta sądowe spraw o uznanie za zmarłego

5. J. polski
 6. Spisy zdawczo-odbiorcze
-

1515.

1. **Sąd Grodzki w Koronowie**
2. 1948
3. 1 j.a.; 0,01 mb
4. *Aktotwórcy:*
Sąd Grodzki w Koronowie

Rodzaje akt:

– akta sądowe sprawy o uznanie za zmarłego

5. J. polski
 6. Spis zdawczo-odbiorczy
-

1516.

1. **Sąd Grodzki w Łabiszynie**
2. 1946–1950
3. 140 j.a.; 0,33 mb
4. *Aktotwórcy:*
Sąd Grodzki w Łabiszynie

Rodzaje akt:

– akta sądowe spraw o uznanie za zmarłego

5. J. polski
 6. Spisy zdawczo-odbiorcze
-

1517.

1. **Sąd Grodzki w Nowem**
2. 1946–1950
3. 346 j.a.; 0,81 mb
4. *Aktotwórcy:*
Sąd Grodzki w Nowem

Rodzaje akt:

– akta sądowe spraw o uznanie za zmarłego

5. J. polski
 6. Spisy zdawczo-odbiorcze
-

1518.

1. **Sąd Grodzki w Trzemesznie**
2. 1948

3. 1 j.a.; 0,01 mb
4. *Aktotwórcy:*
Sąd Grodzki w Trzemesznie

Rodzaje akt:

– akta sądowe sprawy o uznanie za zmarłego

5. J. polski
 6. Spis zdawczo-odbiorczy
-

1519.

1. **Sąd Grodzki w Tucholi**
2. 1946–1950
3. 425 j.a.; 1,20 mb
4. *Aktotwórcy:*
Sąd Grodzki w Tucholi

Rodzaje akt:

– akta sądowe spraw o uznanie za zmarłego
– pomoce ewidencyjne (repertoria)

5. J. polski
 6. Spis zdawczo-odbiorczy
-

1520.

1. **Sąd Grodzki w Więcborku**
2. 1946–1950
3. 174 j.a.; 0,40 mb
4. *Aktotwórcy:*
Sąd Grodzki w Więcborku

Rodzaje akt:

– akta sądowe spraw o uznanie za zmarłego

5. J. polski
 6. Spis zdawczo-odbiorczy
-

1521.

1. **Sąd Okręgowy w Grudziądzu**
2. 1947–1949
3. 619 j.a.; 5,30 mb
4. *Aktotwórcy:*
Sąd Okręgowy w Grudziądzu

Rodzaje akt:

– akta sądowe dotyczące osób represjonowanych z motywów politycznych
– akta sądowe dotyczące osób wpisanych na niemiecką listę narodową

5. J. polski
 6. Spisy zdawczo-odbiorcze
-

1522.

1. **Sąd Okręgowy w Inowrocławiu**
2. 1948–1949
3. 1 j.a.; 0,01 mb
4. *Aktotwórcy:*
Sąd Okręgowy w Inowrocławiu

Rodzaje akt:

– akt sądowe dotyczące osób wpisanych na niemiecką listę narodową

5. J. polski
 6. Spis zdawczo-odbiorczy
-

1523.

1. **Sąd Okręgowy we Włocławku**
2. 1946–1949
3. 5 j.a.; 0,05 mb
4. *Aktotwórcy:*
Sąd Okręgowy we Włocławku

Rodzaje akt:

– akt sądowe dotyczące zbrodni niemieckich

5. J. polski
 6. Spis zdawczo-odbiorczy
-

1524.

1. **Sąd Powiatowy w Brodnicy**
2. [1945] 1951–1967
3. 1238 j.a.; 2,01 mb
4. *Aktotwórcy:*
Sąd Grodzki w Brodnicy (1945–1950), Sąd Powiatowy w Brodnicy (1951–1967)

Rodzaje akt:

– akta sądowe spraw o uznanie za zmarłego

5. J. polski
 6. Spisy zdawczo-odbiorcze
-

1525.

1. **Sąd Powiatowy w Chojnicach**
2. [1946] 1951–1961

3. 849 j.a.; 1,83 mb
4. *Aktotwórcy:*
Sąd Grodzki w Chojnicach (1946–1949), Sąd Powiatowy w Chojnicach (1951–1960)

Rodzaje akt:

– akta sądowe spraw o uznanie za zmarłego

5. J. polski
 6. Spisy zdawczo-odbiorcze
-

1526.

1. **Sąd Powiatowy w Lipnie**
2. [1946] 1951–1974
3. 930 j.a.; 1,46 mb
4. *Aktotwórcy:*
Sąd Grodzki w Lipnie (1946–1950), Sąd Powiatowy w Lipnie (1951–1974)

Rodzaje akt:

– akta sądowe dotyczące osób wpisanych na niemiecką listę narodową
– akta sądowe spraw o uznanie za zmarłego

5. J. polski
 6. Spisy zdawczo-odbiorcze
-

1527.

1. **Sąd Powiatowy w Sępólnie Krajeńskim**
2. [1946] 1951–1960
3. 600 j.a.; 1,21 mb
4. *Aktotwórcy:*
Sąd Grodzki w Sępólnie Krajeńskim (1946–1950), Sąd Powiatowy w Sępólnie Krajeńskim (1951–1960)

Rodzaje akt:

– akta sądowe spraw o uznanie za zmarłego

5. J. polski
 6. Spisy zdawczo-odbiorcze
-

1528.

1. **Sąd Powiatowy w Toruniu – Wydział Zamiejscowy w Chełmży**
2. [1946] 1951–1962
3. 582 j.a.; 1,2 mb
4. *Aktotwórcy:*
Sąd Grodzki w Chełmży (1946–1950), Sąd Powiatowy w Toruniu – Wydział Zamiejscowy w Chełmży (1951–1962)

Rodzaje akt:

- akta sądowe spraw o uznanie za zmarłego
 - 5. J. polski
 - 6. Spisy zdawczo-odbiorcze
-

1529.

1. **Sąd Powiatowy w Żninie**
2. [1945] 1958–1963
3. 303 j.a.; 0,68 mb
4. *Aktotwórcy:*
Sąd Grodzki w Żninie (1945–1951), Sąd Powiatowy w Żninie (1958–1963)

Rodzaje akt:

- akta sądowe dotyczące osób represjonowanych z motywów politycznych
 - akta sądowe spraw o uznanie za zmarłego
 - 5. J. polski
 - 6. Spisy zdawczo-odbiorcze
-

1530.

1. **Sąd Rejonowy w Bydgoszczy**
2. [1945] 1980–1989
3. 2632 j.a.; 9,98 mb
4. *Aktotwórcy:*
Sąd Grodzki w Bydgoszczy (1945–1950), Sąd Powiatowy w Bydgoszczy (1957–1962), Sąd Rejonowy w Bydgoszczy (1980–1989)

Rodzaje akt:

- akta sądowe dotyczące osób represjonowanych z motywów politycznych
 - akta sądowe spraw o uznanie za zmarłego
 - 5. J. polski
 - 6. Spisy zdawczo-odbiorcze
-

1531.

1. **Sąd Rejonowy w Chełmnie**
2. 1997–1998
3. 2 j.a.; 0,05 mb
4. *Aktotwórcy:*
Sąd Rejonowy w Chełmnie

Rodzaje akt:

- akta sądowe dotyczące przestępstw popełnionych przez funkcjonariuszy UB
 - 5. J. polski
 - 6. Spis zdawczo-odbiorczy
-

1532.

1. **Sąd Rejonowy w Grudziądzu**

2. [1946] 1975–1989

3. 3031 j.a.; 18,09 mb

4. *Aktotwórcy:*

Sąd Grodzki w Grudziądzu (1946–1950), Sąd Powiatowy w Grudziądzu (1951–1974), Sąd Rejonowy w Grudziądzu (1975–1989)

Rodzaje akt:

– akta sądowe dotyczące osób represjonowanych z motywów politycznych

– akta sądowe spraw o uznanie za zmarłego

5. J. polski

6. Spisy zdawczo-odbiorcze

1533.

1. **Sąd Rejonowy w Inowrocławiu**

2. [1946] 1977–1989

3. 1284 j.a.; 7,62 mb

4. *Aktotwórcy:*

Sąd Grodzki w Inowrocławiu (1946–1950), Sąd Powiatowy w Inowrocławiu (1951–1953), Sąd Rejonowy w Inowrocławiu (1977–1989)

Rodzaje akt:

– akta sądowe dotyczące osób represjonowanych z motywów politycznych

– akta sądowe dotyczące zbrodni niemieckich

– akta sądowe spraw o uznanie za zmarłego

5. J. polski

6. Spisy zdawczo-odbiorcze

1534.

1. **Sąd Rejonowy w Mogilnie**

2. [1972] 1982–2003

3. 98 j.a.; 1,4 mb

4. *Aktotwórcy:*

Sąd Powiatowy w Mogilnie (1972–1973), Sąd Rejonowy w Mogilnie (1982–2003)

Rodzaje akt:

– akta sądowe dotyczące osób represjonowanych z motywów politycznych

– akta sądowe dotyczące przestępstw popełnionych przez funkcjonariuszy UB

5. J. polski

6. Spisy zdawczo-odbiorcze

1535.

1. **Sąd Rejonowy w Nakle**

2. 1989

3. 1 j.a.; 0,01 mb
4. *Aktotwórcy:*
Sąd Rejonowy w Nakle

Rodzaje akt:

– akta sądowe sprawy o uznanie za zmarłego

5. J. polski
 6. Spis zdawczo-odbiorczy
-

1536.

1. **Sąd Rejonowy w Radziejowie**
2. [1950] 1976–1988
3. 163 j.a.; 2,79 mb
4. *Aktotwórcy:*
Sąd Grodzki w Radziejowie (1950), Sąd Powiatowy w Radziejowie (1951–1975), Sąd Rejonowy w Radziejowie (1976–1988)

Rodzaje akt:

– akta sądowe spraw o uznanie za zmarłego

5. J. polski
 6. Spis zdawczo-odbiorczy
-

1537.

1. **Sąd Rejonowy w Rypinie**
2. [1945] 1975–1989
3. 3829 j.a.; 28 mb
4. *Aktotwórcy:*
Sąd Grodzki w Rypinie (1945–1950), Sąd Powiatowy w Rypinie (1951–1975), Sąd Rejonowy w Rypinie (1975–1989)

Rodzaje akt:

– akta sądowe dotyczące osób represjonowanych z motywów politycznych

– akta spraw rehabilitacyjnych

– akta sądowe spraw o uznanie za zmarłego

5. J. polski
 6. Spisy zdawczo-odbiorcze
-

1538.

1. **Sąd Rejonowy w Szubinie**
2. [1946] 1983–1989
3. 244 j.a.; 1,85 mb
4. *Aktotwórcy:*
Sąd Grodzki w Szubinie (1946–1950), Sąd Powiatowy w Szubinie (1954), Sąd Rejonowy w Szubinie (1983–1989)

Rodzaje akt:

- akta sądowe dotyczące zbrodni niemieckich
- akta sądowe spraw o uznanie za zmarłego

5. J. polski
 6. Spisy zdawczo-odbiorcze
-

1539.**1. Sąd Rejonowy w Świeciu**

2. [1945] 1980–1989

3. 1203 j.a.; 5,41 mb

4. *Aktotwórcy:*

Sąd Grodzki w Świeciu (1945–1950), Sąd Powiatowy w Świeciu (1951–1970), Sąd Rejonowy w Świeciu (1980–1989)

Rodzaje akt:

- akta sądowe dotyczące osób represjonowanych z motywów politycznych
- akta sądowe spraw o uznanie za zmarłego

5. J. polski
 6. Spisy zdawczo-odbiorcze
-

1540.**1. Sąd Rejonowy w Toruniu**

2. [1945] 1976–1990

3. 3080 j.a.; 15,4 mb

4. *Aktotwórcy:*

Sąd Grodzki w Toruniu (1945–1950), Sąd Powiatowy w Toruniu (1951–1974), Sąd Rejonowy w Toruniu (1976–1990)

Rodzaje akt:

- akta sądowe dotyczące osób represjonowanych z motywów politycznych
- akta spraw rehabilitacyjnych osób wpisanych na niemiecką listę narodową
- akta sądowe spraw o uznanie za zmarłego

5. J. polski
 6. Spisy zdawczo-odbiorcze
-

1541.**1. Sąd Rejonowy w Wąbrzeźnie**

2. [1947] 1982–1983

3. 252 j.a.; 0,95 mb

4. *Aktotwórcy:*

Sąd Grodzki w Wąbrzeźnie (1947–1950), Sąd Rejonowy w Wąbrzeźnie (1982–1983)

Rodzaje akt:

- akta sądowe dotyczące osób represjonowanych z motywów politycznych
- akta sądowe spraw o uznanie za zmarłego

5. J. polski
 6. Spisy zdawczo-odbiorcze
-

1542.

1. **Sąd Rejonowy we Włocławku**
2. [1945] 1975–1989
3. 2367 j.a.; 4,50 mb
4. *Aktotwórcy:*
Sąd Grodzki we Włocławku (1945–1950), Sąd Powiatowy we Włocławku (1952–1958), Sąd Rejonowy we Włocławku (1975–1989)

Rodzaje akt:

- akta sądowe dotyczące osób represjonowanych z motywów politycznych
- akta sądowe dotyczące zbrodni niemieckich
- akta spraw rehabilitacyjnych
- akta sądowe spraw o uznanie za zmarłego

5. J. polski
 6. Spisy zdawczo-odbiorcze
-

1543.

1. **Sąd Wojewódzki w Bydgoszczy**
2. [1945] 1950–1989
3. 3529 j.a.; 65,9 mb
4. *Aktotwórcy:*
Sąd Okręgowy w Bydgoszczy (1945–1950), Sąd Wojewódzki w Bydgoszczy (1950–1989)

Rodzaje akt:

- akta sądowe dotyczące osób represjonowanych z motywów politycznych
- akta sądowe dotyczące zbrodni niemieckich
- akta sądowe dotyczące spraw rehabilitacyjnych

5. J. polski
 6. Spisy zdawczo-odbiorcze
-

1544.

1. **Sąd Wojewódzki w Toruniu**
2. [1946] 1975–1989
3. 1151 j.a.; 20,94 mb
4. *Aktotwórcy:*
Sąd Okręgowy w Toruniu (1946–1950), Sąd Wojewódzki w Bydgoszczy – Ośrodek Zamiejscowy w Toruniu (1957–1974), Sąd Wojewódzki w Toruniu (1975–1989)

Rodzaje akt:

- akta sądowe dotyczące osób represjonowanych z motywów politycznych
- akta sądowe dotyczące zbrodni niemieckich
- akta sądowe dotyczące przestępstw popełnionych przez funkcjonariuszy SB

5. J. polski
 6. Spisy zdawczo-odbiorcze
-

1545.

1. **Sąd Wojewódzki we Włocławku**
2. 1981–1982
3. 6 j.a.; 0,08 mb
4. *Aktotwórcy:*
Sąd Wojewódzki we Włocławku

Rodzaje akt:

– akta sądowe dotyczące osób represjonowanych z motywów politycznych

5. J. polski
 6. Spisy zdawczo-odbiorcze
-

1546.

1. **Specjalny Sąd Karny w Toruniu**
2. 1945–1946 [1965]
3. 10 j.a.; 0,20 mb
4. *Aktotwórcy:*
Specjalny Sąd Karny w Toruniu

Rodzaje akt:

– akta sądowe dotyczące zbrodni niemieckich
– materiały ewidencyjne (repertorium, skorowidz)

5. J. polski
 6. Spisy zdawczo-odbiorcze
-

VIII. Wojskowe organy wymiaru sprawiedliwości

1547.

1. **Prokuratura 5 Dywizji Artylerii Armat w Grudziądzu***
2. 1957
3. 15 j.a.; 1 mb
4. *Aktotwórcy:*
Prokuratura 5 Dywizji Artylerii Armat w Grudziądzu

Rodzaje akt:

– akta administracyjne (sprawozdania, analizy, zarządzenia, dzienniki, rozkazy, opisy spraw)

5. J. polski
 6. Spis zdawczo-odbiorczy
-

* Akta użyzione przez Filię nr 1 AWL w Toruniu

1548.

1. **Prokuratura 6 Dywizji Artylerii Przełamania w Bydgoszczy***
2. 1952–1957
3. 121 j.a.; 2,7 mb
4. *Aktotwórcy:*
Prokuratura 6 Dywizji Artylerii Przełamania w Bydgoszczy

Rodzaje akt:

- akta prokuratorskie dotyczące osób represjonowanych z motywów politycznych
- akta administracyjne (sprawozdania, analizy, dzienniki, rozkazy, meldunki)
- materiały ewidencyjne (repertoria)

5. J. polski
 6. Spis zdawczo-odbiorczy
-

* Akta użyzione przez Filię nr 1 AWL w Toruniu

1549.

1. **Prokuratura 8 Korpusu Armijnego w Olsztynie***
2. 1951–1956
3. 193 j.a.; 4,07 mb
4. *Aktotwórcy:*
Prokuratura 8 Korpusu Armijnego w Olsztynie

Rodzaje akt:

- akta prokuratorskie dotyczące osób represjonowanych z motywów politycznych
- akta administracyjne (sprawozdania, ewidencje wydawnictw, dzienniki korespondencyjne, zarządzenia, rozkazy, meldunki)
- materiały ewidencyjne (repertoria, skorowidze)

5. J. polski
 6. Spisy zdawczo-odbiorcze
-

* Akta użyzione przez Filię nr 1 AWL w Toruniu

1550.

1. **Prokuratura Jednostki Wojskowej nr 1287 w Grudziądzu***
2. 1955–1957
3. 239 j.a.; 1,2 mb
4. *Aktotwórcy:*
Prokuratura JW nr 1287 w Grudziądzu

Rodzaje akt:

- akta prokuratorskie dotyczące osób represjonowanych z motywów politycznych

- akta administracyjne (dzienniki korespondencyjne, rozkazy, zarządzenia, dyrektywy, okólniki, sprawozdania, statystyki, protokoły brakowania dokumentów)
- materiały ewidencyjne (repertoria, skorowidze)

5. J. polski

6. Spisy zdawczo-odbiorcze

* Akta użyczone przez Filię nr 1 AWL w Toruniu

1551.

1. **Prokuratura Jednostki Wojskowej nr 3565 w Olsztynie***

2. 1951–1956

3. 11 j.a.; 0,1 mb

4. *Aktotwórcy:*

Prokuratura JW nr 3565 w Olsztynie

Rodzaje akt:

- materiały ewidencyjne (repertoria, skorowidze)

5. J. polski

6. Spis zdawczo-odbiorczy

* Akta użyczone przez Filię nr 1 AWL w Toruniu

1552.

1. **Prokuratura Jednostki Wojskowej nr 3585 w Olsztynie***

2. 1955–1956

3. 168 j.a.; 1,5 mb

4. *Aktotwórcy:*

Prokuratura JW nr 3585 w Olsztynie

Rodzaje akt:

- akta prokuratorskie dotyczące osób represjonowanych z motywów politycznych

5. J. polski

6. Spisy zdawczo-odbiorcze

* Akta użyczone przez Filię nr 1 AWL w Toruniu

1553.

1. **Prokuratura Pomorskiego Okręgu Wojskowego w Bydgoszczy***

2. 1946–1990

3. 2536 j.a.; 8,5 mb

4. *Aktotwórcy:*

Wojskowa Prokuratura Okręgowa II w Bydgoszczy (1946–1955), Prokuratury POW Jednostek WOP w Olsztynie i Kętrzynie (1946–1957), Prokuratura POW w Bydgoszczy (1959–1990)

Rodzaje akt:

- akta prokuratorskie dotyczące osób represjonowanych z motywów politycznych
- akta prokuratorskie dotyczące przestępstw popełnionych przez żołnierzy sowieckich

- akta administracyjne (zarządzenia, sprawozdania, rozkazy, dzienniki, meldunki, analizy)
 - materiały ewidencyjne (repertoria, skorowidze)
5. J. polski, j. rosyjski
 6. Spisy zdawczo-odbiorcze
-

* Akta użyzione przez Filię nr 1 AWL w Toruniu

1554.

1. **Sąd Jednostki Wojskowej nr 3565 w Olsztynie***
2. 1952–1956
3. 121 j.a.; 1,3 mb
4. *Aktotwórcy:*
Sąd JW nr 3565 w Olsztynie

Rodzaje akt:

- akta sądowe dotyczące osób represjonowanych z motywów politycznych
 - materiały ewidencyjne (repertoria, skorowidze)
5. J. polski
 6. Spisy zdawczo-odbiorcze
-

* Akta użyzione przez Filię nr 1 AWL w Toruniu

1555.

1. **Sąd Pomorskiego Okręgu Wojskowego w Bydgoszczy***
2. [1947] 1954–2001
3. 10433 j.a.; 186,6 mb
4. *Aktotwórcy:*
WSO II w Bydgoszczy (1947–1954), Sąd POW w Bydgoszczy (1954–2001)

Rodzaje akt:

- akta sądowe dotyczące osób represjonowanych z motywów politycznych
 - akta spraw dotyczących unieważnień wyroków
 - akta administracyjne (sprawozdania, rozkazy, dzienniki, sprawozdania z inspekcji)
 - materiały ewidencyjne (repertoria, skorowidze)
5. J. polski
 6. Spisy zdawczo-odbiorcze
-

* Akta użyzione przez Filię nr 1 AWL w Toruniu

1556.

1. **Wojskowa Prokuratura 3 Oddziału WOP***
2. 1946–1949
3. 148 j.a.; 1,8 mb
4. *Aktotwórcy:*
Wojskowa Prokuratura 3 Oddziału WOP

Rodzaje akt:

- akta prokuratorskie dotyczące osób represjonowanych z motywów politycznych
- akta administracyjne (sprawozdania, dzienniki, rozkazy, analizy)
- materiały ewidencyjne (repertoria, skorowidze)

5. J. polski

6. Spis zdawczo-odbiorczy

* Akta użyzione przez Filię nr 1 AWL w Toruniu

1557.

1. **Wojskowa Prokuratura 15 Dywizji Piechoty w Olsztynie***

2. 1946–1950

3. 2549 j.a.; 6,11 mb

4. *Aktotwórcy:*

Wojskowa Prokuratura 15 DP w Olsztynie

Rodzaje akt:

- akta prokuratorskie dotyczące osób represjonowanych z motywów politycznych
- akta prokuratorskie dotyczące przestępstw popełnionych przez żołnierzy sowieckich
- akta administracyjne (sprawozdania, analizy, dzienniki korespondencyjne, rozkazy, okólniki)
- materiały ewidencyjne (repertoria)

5. J. polski, j. rosyjski

6. Spisy zdawczo-odbiorcze

* Akta użyzione przez Filię nr 1 AWL w Toruniu

1558.

1. **Wojskowa Prokuratura Garnizonowa w Bydgoszczy***

2. 1953–1983

3. 767 j.a.; 3,8 mb

4. *Aktotwórcy:*

WPG w Bydgoszczy

Rodzaje akt:

- akta prokuratorskie dotyczące osób represjonowanych z motywów politycznych
- akta prokuratorskie dotyczące przestępstw popełnionych przez żołnierzy sowieckich
- akta administracyjne (sprawozdania, analizy, zarządzenia, okólniki, rozkazy, korespondencja, protokoły kontroli, wykaz pieczęci, wykaz listów gończych)
- materiały ewidencyjne (repertoria, skorowidze)

5. J. polski

6. Spisy zdawczo-odbiorcze

* Akta użyzione przez Filię nr 1 AWL w Toruniu

1559.

1. **Wojskowa Prokuratura Garnizonowa w Toruniu***

2. 1946–1951

3. 78 j.a.; 3,5 mb
4. *Aktotwórcy:*
WPG w Toruniu

Rodzaje akt:

- akta prokuratorskie dotyczące osób represjonowanych z motywów politycznych
- akta administracyjne (sprawozdania, korespondencja)
- materiały ewidencyjne (repertoria, skorowidze, rejestr skazanych)

5. J. polski
 6. Spis zdawczo-odbiorczy
-

* Akta użyzione przez Filię nr 1 AWL w Toruniu

1560.

1. **Wojskowa Prokuratura Polskich Kolei Państwowych w Bydgoszczy***
2. 1946–1949
3. 167 j.a.; 1,85 mb
4. *Aktotwórcy:*
Wojskowa Prokuratura PKP w Bydgoszczy

Rodzaje akt:

- akta prokuratorskie dotyczące osób represjonowanych z motywów politycznych

5. J. polski
 6. Kserokopia inwentarza kartkowego
-

* Akta użyzione przez Archiwum Państwowe w Bydgoszczy

1561.

1. **Wojskowa Prokuratura Rejonowa w Bydgoszczy***
2. 1946–1955
3. 519 j.a.; 5,5 mb
4. *Aktotwórcy:*
WPR w Bydgoszczy

Rodzaje akt:

- akta prokuratorskie dotyczące osób represjonowanych z motywów politycznych
- materiały ewidencyjne (repertoria, skorowidze)

5. J. polski
 6. Spisy zdawczo-odbiorcze, kserokopia inwentarza książkowego
-

* Akta użyzione przez Archiwum Państwowe w Bydgoszczy i Filię nr 1 AWL w Toruniu

1562.

1. **Wojskowy Sąd Garnizonowy w Toruniu***
2. 1946–1947
3. 3 j.a.; 0,05 mb
4. *Aktotwórcy:*
WSG w Toruniu

Rodzaje akt:

– materiały ewidencyjne (repertoria, skorowidz)

5. J. polski

6. Spis zdawczo-odbiorczy

* Akta użyzione przez Filię nr 1 AWL w Toruniu

1563.

1. **Wojskowy Sąd Polowy 2 Armii Wojska Polskiego***

2. 1944–1945

3. 3 j.a.; 0,05 mb

4. *Aktotwórcy:*

Wojskowy Sąd Polowy 2 Armii WP

Rodzaje akt:

– materiały ewidencyjne (repertoria, skorowidz)

5. J. polski

6. Spis zdawczo-odbiorczy

* Akta użyzione przez Filię nr 1 AWL w Toruniu

1564.

1. **Wojskowy Sąd Polowy 14 Dywizji Piechoty***

2. 1945–1947

3. 3 j.a.; 0,05 mb

4. *Aktotwórcy:*

Wojskowy Sąd Polowy 14 DP

Rodzaje akt:

– materiały ewidencyjne (repertoria, skorowidz)

5. J. polski

6. Spis zdawczo-odbiorczy

* Akta użyzione przez Filię nr 1 AWL w Toruniu

1565.

1. **Wojskowy Sąd Polowy 16 Dywizji Piechoty***

2. 1945–1947

3. 3 j.a.; 0,05 mb

4. *Aktotwórcy:*

Wojskowy Sąd Polowy 16 DP

Rodzaje akt:

– materiały ewidencyjne (repertoria, skorowidz)

5. J. polski

6. Spis zdawczo-odbiorczy

* Akta użyzione przez Filię nr 1 AWL w Toruniu

1566.

1. **Wojskowy Sąd Polskich Kolei Państwowych w Bydgoszczy***
2. 1945–1949
3. 1 j.a.; 0,01 mb
4. *Aktotwórcy:*
Wojskowy Sąd PKP w Bydgoszczy

Rodzaje akt:

- materiały ewidencyjne (wykaz spraw karnych)
5. J. polski
 6. Kserokopia karty inwentarzowej

* Akta użyzione przez Archiwum Państwowe w Bydgoszczy

1567.

1. **Wojskowy Sąd Rejonowy w Bydgoszczy***
2. 1946–1955
3. 3294 j.a.; 88 mb
4. *Aktotwórcy:*
WSR w Bydgoszczy

Rodzaje akt:

- akta sądowe dotyczące osób represjonowanych z motywów politycznych
 - akta administracyjne (sprawozdania, księgi rozkazów, etaty)
 - materiały ewidencyjne (repertoria, skorowidz)
5. J. polski
 6. Spisy zdawczo-odbiorcze

* Akta w części użyzione przez Filię nr 1 AWL w Toruniu

1568.

1. **Wojskowy Sąd Rejonowy w Olsztynie***
2. 1946–1955
3. 54 j.a.; 0,8 mb
4. *Aktotwórcy:*
WSR w Olsztynie

Rodzaje akt:

- akta sądowe dotyczące osób represjonowanych z motywów politycznych
 - materiały ewidencyjne (repertoria, skorowidze)
5. J. polski, j. rosyjski
 6. Spisy zdawczo-odbiorcze

* Akta użyzione przez Filię nr 1 AWL w Toruniu

IX. Więziennictwo

1569.

1. **Areszt Śledczy w Bydgoszczy**

2. [1967] 1970–1989

3. 1149 j.a.; 7 mb

4. *Aktotwórcy:*

Centralne Więzienie w Bydgoszczy (1967–1969), Areszt Śledczy w Bydgoszczy (1970–1989)

Rodzaje akt:

– akta osób osadzonych

5. J. polski

6. Spisy zdawczo-odbiorczy

1570.

1. **Areszt Śledczy w Chełmnie**

2. 1983–1986

3. 94 j.a.; 0,41 mb

4. *Aktotwórcy:*

Areszt Śledczy w Chełmnie

Rodzaje akt:

– akta osób osadzonych

5. J. polski

6. Spisy zdawczo-odbiorcze

1571.

1. **Areszt Śledczy w Inowrocławiu**

2. [1946] 1984–1987

3. 166 j.a.; 1,05 mb

4. *Aktotwórcy:*

Więzienie w Inowrocławiu (1946–1967), Zakład Karny w Inowrocławiu (1968–1984), Areszt Śledczy w Inowrocławiu (1984–1987)

Rodzaje akt:

– akta osób osadzonych

– akta osobowe (akta personalne funkcjonariuszy)

5. J. polski

6. Spisy zdawczo-odbiorcze

1572.

1. **Areszt Śledczy w Toruniu**

2. [1954] 1981–1986

3. 45 j.a.; 0,35 mb
4. *Aktotwórcy:*
Więzenie w Toruniu (1954–1965), Areszt Śledczy w Toruniu (1981–1986)

Rodzaje akt:

- akta osób osadzonych
 - akta osobowe (akta personalne funkcjonariuszy)
5. J. polski
 6. Spisy zdawczo-odbiorcze
-

1573.

1. **Okręgowy Szpital Więzienny nr 1 w Grudziądzu**
2. 1948–1956
3. 97 j.a.; 5,3 mb
4. *Aktotwórcy:*
Okręgowy Szpital Więzienny nr 1 w Grudziądzu

Rodzaje akt:

- akta administracyjne (sprawozdania lekarskie, historie chorób)
 - materiały ewidencyjne (skorowidze, wykazy zmarłych, księgi szpitalne)
5. J. polski
 6. Spisy zdawczo-odbiorcze
-

1574.

1. **Wojewódzki Zarząd Zakładów Karnych w Bydgoszczy**
2. [1945] 1970–1975
3. 1752 j.a.; 24,80 mb
4. *Aktotwórcy:*
Centralne Więzenie w Bydgoszczy ([1945] 1955–1969), Wojewódzki Zarząd Zakładów Karnych w Bydgoszczy (1970–1975)

Rodzaje akt:

- akta osobowe (akta personalne funkcjonariuszy)
5. J. polski
 6. Spisy zdawczo-odbiorcze
-

1575.

1. **Zakład Karny nr 1 w Grudziądzu**
2. [1945] 1968–1987
3. 189 j.a.; 1,3 mb
4. *Aktotwórcy:*
Więzenie Karne nr 1 w Grudziądzu (1945–1967), Zakład Karny nr 1 Grudziądzu (1968–1987)

Rodzaje akt:

- akta operacyjne (akta osobowych źródeł informacji, akta spraw operacyjnych)
- akta osobowe więźniów
- akta administracyjne (korespondencja, protokoły kontroli, analiza ładu i porządku, fundusz specjalny na cele operacyjne, instrukcje dotyczące pracy operacyjnej)
- akta osobowe (akta personalne funkcjonariuszy)
- materiały ewidencyjne (wykaz imienny skazanych)

5. J. polski

6. Spisy zdawczo-odbiorcze

1576.**1. Zakład Karny nr 2 w Grudziądzu**

2. [1948] 1967–1987

3. 113 j.a.; 0,9 mb

4. Aktotwórcy:

Więzienie Karno-Śledcze w Grudziądzu (1948–1951), Więzienie w Grudziądzu (1952–1967), Zakład Karny nr 2 w Grudziądzu (1967–1987)

Rodzaje akt:

- akta osobowe więźniów
- akta osobowe (akta personalne funkcjonariuszy)

5. J. polski

6. Spisy zdawczo-odbiorcze

1577.**1. Zakład Karny w Bydgoszczy-Fordonie**

2. [1946] 1967–1989

3. 1500 j.a.; 11,8 mb

4. Aktotwórcy:

Więzienie w Fordonie (1946–1967), Zakład Karny w Bydgoszczy-Fordonie (1967–1989)

Rodzaje akt:

- akta osobowe więźniów
- akta osobowe (akta personalne funkcjonariuszy)

5. J. polski

6. Spisy zdawczo-odbiorcze

1578.**1. Zakład Karny w Chojnicach**

2. [1948] 1977–1988

3. 639 j.a.; 2,5 mb

4. Aktotwórcy:

Więzienie Karne w Chojnicach (1948–1967), Areszt Śledczy w Chojnicach (1967–1977), Zakład Karny w Chojnicach (1977–1988)

Rodzaje akt:

- akta osobowe więźniów
 - akta osobowe (akta personalne funkcjonariuszy)
5. J. polski
 6. Spisy zdawczo-odbiorcze
-

1579.

1. **Zakład Karny w Łęgowie**
2. 1967–1969
3. 434 j.a.; 1 mb
4. *Aktotwórcy:*
Zakład Karny w Łęgowie

Rodzaje akt:

- akta osobowe więźniów
5. J. polski
 6. Spis zdawczo-odbiorczy
-

1580.

1. **Zakład Karny w Koronowie**
2. [1948] 1967–1987
3. 353 j.a.; 3,2 mb
4. *Aktotwórcy:*
Więzienie w Koronowie (1948–1967), Zakład Karny w Koronowie (1967–1987)

Rodzaje akt:

- akta osobowe więźniów
 - akta osobowe (akta personalne funkcjonariuszy)
5. J. polski
 6. Spisy zdawczo-odbiorcze
-

1581.

1. **Zakład Karny w Orzechowie**
2. 1965–1971
3. 297 j.a.; 2 mb
4. *Aktotwórcy:*
Zakład Karny w Orzechowie

Rodzaje akt:

- akta osobowe więźniów
5. J. polski
 6. Spis zdawczo-odbiorczy
-

1582.**1. Zakład Karny w Potulicach**

2. [1945] 1967–1989

3. 1020 j.a.; 7,05 mb

4. *Aktotwórcy:*

Centralny Obóz Pracy w Potulicach (1945–1950), Centralne Więzienie w Potulicach (1950–1960), Zakład Karny w Potulicach (1967–1989)

Rodzaje akt:

– akta osobowe więźniów

– akta osób internowanych

– akta osobowe (akta personalne funkcjonariuszy)

5. J. polski

6. Spisy zdawczo-odbiorcze

1583.**1. Zakład Karny we Włocławku**

2. [1946] 1981–1985

3. 287 j.a.; 1,4 mb

4. *Aktotwórcy:*

Obóz Pracy w Mielęcinie (1946–1953), Więzienie w Mielęcinie (1954–1967), Zakład Karny we Włocławku – Ośrodek Odosobnienia dla Internowanych we Włocławku-Mielęcinie (1981–1985)

Rodzaje akt:

– akta osób internowanych

– akta osobowe (akta personalne funkcjonariuszy)

5. J. polski

6. Spisy zdawczo-odbiorcze

X. Komisja Badania Zbrodni przeciwko Narodowi Polskiemu**1584.****1. Okręgowa Komisja Badania Zbrodni przeciwko Narodowi Polskiemu – Instytut Pamięci Narodowej w Bydgoszczy**

2. [1945] 1991–1999 [2000]

3. 836 j.a.; 33,51 mb

4. *Aktotwórcy:*

OKBZN w Bydgoszczy (1945–1949), OKBZH w Bydgoszczy (1964–1984), OKBZH – IPN w Bydgoszczy (1984–1991), OKBZpNP – IPN w Bydgoszczy (1991–1999 [2000])

Rodzaje akt:

- akta administracyjne (plany pracy, sprawozdania, zarządzenia, organizacja konferencji, korespondencja, sprawy pracownicze, ankiety członków organizacji niepodległościowych, dokumentacja popełnionych zbrodni niemieckich, dokumentacja procesu Forstera)
 - ankietyzacja miejsc i faktów zbrodni niemieckich
 - materiały ewidencyjne (kartoteka osobowa zbrodniarzy niemieckich, kartoteka Volkssturmu i SA, kopie inwentarzy akt niemieckich władz okupacyjnych, rejestry miejsc zbrodni, rejestry spraw karnych z dekretu z 31 VIII 1944 r., wykazy uwięzionych w obozach pracy i więzieniach w latach 1945–1954, wykazy internowanych w obozie w Potulicach, wykazy deportowanych do ZSRS, wykaz aresztowanych przez NKWD)
 - materiały inne (opracowania historyczne, artykuły prasowe, wyciągi z akt sądów specjalnych, wyciągi z akt sądowych o uznanie za zmarłego i z akt zgonów, fotografie miejsc zbrodni, albumy fotograficzne zbrodniarzy niemieckich, album fotograficzny budowy obozu w Potulicach); spuścizna bydgoskiego adwokata Tadeusza Piziewicza (relacje świadków zbrodni, wspomnienia, rękopisy, wycinki prasowe, kopie dokumentów dotyczących popełnionych zbrodni niemieckich)
5. J. polski, j. niemiecki
 6. Spisy zdawczo-odbiorcze
-

XI. Organy administracji publicznej, urzędy, instytucje, partie i stowarzyszenia

1585.

1. NSZZ „Solidarność” Region Toruń
2. 1980–1981
3. 26 j.a.; 1,1 mb
4. *Aktotwórcy:*
NSZZ „Solidarność” Region Toruń

Rodzaje akt:

- akta administracyjne (protokoły zebrań, sprawozdania, uchwały, postulaty, komunikaty, czasopisma, ulotki, fotografie)
5. J. polski
 6. Spis zdawczo-odbiorczy
-

1586.

1. Urząd Wojewódzki w Bydgoszczy
2. 1974–1989
3. 143 j.a.; 0,65 mb
4. *Aktotwórcy:*
Wydział do spraw Wyznań Urzędu Wojewódzkiego w Bydgoszczy

Rodzaje akt:

- akta osobowe (akta personalne duchownych)
- akta administracyjne (materiały dotyczące Kościoła rzymskokatolickiego i innych wyznań, kontrola punktów katechetycznych, domów pomocy społecznej prowadzonych przez zakony, sprawy budownictwa sakralnego, duszpasterstwa akademickiego, zakonów męskich i żeńskich, analizy skarg i wniosków)

5. J. polski

6. Spis zdawczo-odbiorczy

1587.**1. Urząd Wojewódzki w Toruniu**

2. [1949] 1975–1989

3. 127 j.a.; 0,65 mb

4. Aktotwórcy:

Wydział do spraw Wyznań Urzędu Wojewódzkiego w Bydgoszczy (1949–1950), Wydział do spraw Wyznań Prezydium WRN w Bydgoszczy (1950–1973), Wydział do spraw Wyznań Urzędu Wojewódzkiego w Bydgoszczy (1974–1975), Wydział do spraw Wyznań Urzędu Wojewódzkiego w Toruniu (1975–1989)

Rodzaje akt:

- akta osobowe (akta personalne duchownych)
- akta administracyjne (sprawy Kościoła rzymskokatolickiego i innych związków wyznaniowych, kontrola punktów katechetycznych, pielgrzymki, zezwolenia na procesje Bożego Ciała)

5. J. polski

6. Spis zdawczo-odbiorczy

1588.**1. Urząd Wojewódzki we Włocławku**

2. [1949] 1975–1989

3. 184 j.a.; 3,8 mb

4. Aktotwórcy:

Wydział do spraw Wyznań Urzędu Wojewódzkiego w Bydgoszczy (1949–1950), Wydział do spraw Wyznań Prezydium WRN w Bydgoszczy (1950–1973), Wydział do spraw Wyznań Urzędu Wojewódzkiego w Bydgoszczy (1974–1975), Wydział do spraw Wyznań Urzędu Wojewódzkiego we Włocławku (1975–1989)

Rodzaje akt:

- akta osobowe (akta personalne duchownych)
- akta administracyjne (sprawy Kościoła rzymskokatolickiego i innych wyznań, sprawy zgromadzeń zakonnych, akta dotyczące parafii rzymskokatolickich, domów pomocy społecznej prowadzonych przez zgromadzenia zakonne, sprawy Wyższego Seminarium Duchownego we Włocławku)

5. J. polski

6. Spis zdawczo-odbiorczy

XII. Archiwa osobiste i kolekcje

Brak akt w zasobie

XIII. Zbiory

1589.

1. **Zbiór Marka Bernaciaka**
 2. –
 3. 1 j.a.; 0,07 mb
 4. Negatywy ze strajku w „Towimorze” w Toruniu i Stoczni Gdańskiej z 1980 r. (płyta CD)
 5. J. polski
 6. Spis zdawczo-odbiorczy
-

1590.

1. **Zbiór dokumentów zgromadzonych w trybie art. 35 b ustawy o Instytucie Pamięci Narodowej**
 2. 2007–2008
 3. 4 j.a.; 0,03 mb
 4. Tomasz Bracka, Mieczysław Bubacz, Jerzy Jucewicz: wyjaśnienia i sprostowania dotyczące udostępnionych dokumentów
 5. J. polski
 6. Spis zdawczo-odbiorczy
-

1591.

1. **Zbiór Ryszarda Lewandowskiego**
 2. –
 3. 12 j.a.; 0,12 mb
 4. Akta administracyjne b. TPPR w Łabiszynie z lat 1984–1988 (protokoły posiedzeń zarządu, korespondencja, sprawozdania, plany pracy, uchwały); kopia kroniki NSDAP w Łabiszynie
 5. J. polski, j. niemiecki
 6. Spis zdawczo-odbiorczy
-

1592.

1. **Zbiór Bogusława Łuczaka**
2. 1981
3. 1 j.a.; 0,01 mb
4. Biuletyn sądowy nr 6

5. J. polski
 6. Spis zdawczo-odbiorczy
-

1593.

1. **Zbiór Kazimierza Majchrzaka**
 2. 1980–1986
 3. 56 j.a.; 0,3 mb
 4. Zbiór druków i publikacji podziemnych dotyczących opozycji demokratycznej w latach 1980–1986; komunikaty, odezwy, opracowania, uchwały; czasopisma, broszury; listy otwarte: Michała Bartoszcze i Wiesławy Korczyńskiej; karty okolicznościowe dotyczące „Solidarności”; plakaty
 5. J. polski
 6. Spis zdawczo-odbiorczy
-

1594.

1. **Zbiór Adama Mańczaka**
 2. –
 3. 1 j.a.; 0,01 mb
 4. Dokumentacja działalności opozycyjnej bydgoskich nauczycieli i osób z nimi współpracujących z lat 1980–1981 (płyta CD)
 5. J. polski
 6. Spis zdawczo-odbiorczy
-

1595.

1. **Zbiór Izabeli Montowskiej**
 2. 1945
 3. 1 j.a.; 0,01 mb
 4. Księga pamiątkowa ku czci pomordowanych Polaków – ofiar terroru niemieckiego w Bydgoszczy
 5. J. polski
 6. Spis zdawczo-odbiorczy
-

1596.

1. **Zbiór Niezależnego Zrzeszenia Studentów Uniwersytetu Technologiczno-Przyrodniczego w Bydgoszczy**
 2. 1980–1989
 3. 1 j.a.; 0,03 mb
 4. Materiały wytworzone przez NZS Akademii Techniczno-Rolniczej w Bydgoszczy (projekty ustaw, statut, protokoły posiedzenia Krajowej Komisji Koordynacyjnej); komunikaty NZS, ogłoszenia, czasopisma, plakaty
 5. J. polski
 6. Spis zdawczo-odbiorczy
-

1597.

1. **Zbiór Jana Perejczuka**
 2. 1952–1994
 3. 112 j.a.; 0,43 mb
 4. Zbiór druków i publikacji wydawanych przez opozycję demokratyczną; broszury NSZZ „Solidarność”; tłok pieczęci wykonany w Strzebielinku z napisem: „Internowani dziękują”; różaniec wykonany z chleba w więzieniu w Potulicach; ulotki i przemówienia dotyczące wyborów 1989 r.; biuletyny, statut i dokumenty dotyczące Porozumienia Centrum
 5. J. polski
 6. Spis zdawczo-odbiorczy
-

1598.

1. **Zbiór Polskiego Związku Byłych Więźniów Politycznych Hitlerowskich Więzień i Obozów Koncentracyjnych**
 2. –
 3. 3 j.a.; 0,17 mb
 4. Kopie orzeczeń ZUS z lat 1991–1999 dot. byłych więźniów obozów koncentracyjnych
 5. J. polski
 6. Spis zdawczo-odbiorczy
-

1599.

1. **Zbiór Jerzego Przetakiewicza**
 2. 1945
 3. 1 j.a.; 0,05 mb
 4. Zestawienie mieszkańców gminy Skepe, pow. Lipno, którzy starali się uzyskać obywatelstwo niemieckie w latach 1939–1945
 5. J. polski
 6. Spis zdawczo-odbiorczy
-

1600.

1. **Zbiór Henryka Rosińskiego**
 2. 2004
 3. 1 j.a.; 0,02 mb
 4. Wspomnienia Henryka Rosińskiego z działalności w ruchu ludowym w pow. włocławskim w latach 1945–1968
 5. J. polski
 6. Spis zdawczo-odbiorczy
-

1601.

1. **Zbiór Adama Tuńskiego**
2. 2004
3. 1 j.a.; 0,01 mb

4. Rękopis wspomnień Adama Tuńskiego z okresu II wojny światowej
 5. J. polski
 6. Spis zdawczo-odbiorczy
-

Opracowali:

Krzysztof Bartosik, Beata Binaszewska, Renata Dobies, Lech Graduszewski, Przemysław Horiszny, Aleksandra Kończak, Maciej Łopatka, Anna Madziarska, Bernadeta Romanowska

Oddział Instytutu Pamięi Narodowej w Katowicach



ul. Józefowska 102, 40-145 Katowice

tel. (0-32) 351-13-54

fax (0-32) 351-13-70

Czytelnia akt jawnych:

poniedziałek – czwartek 8.30–17.30

piątek 8.00–15.00

Wydawanie i przyjmowanie wniosków:

poniedziałek – piątek 8.30–16.00

I. Organy represji i administracji III Rzeszy Niemieckiej

1602.

1. **Prokuratura przy Sądzie Specjalnym w Katowicach [Staatsanwaltschaft bei dem Sondergericht in Kattowitz]**
2. 1941–1943
3. 1 j.a.; 0,04 mb
4. *Aktotwórcy:*
Prokuratura przy Sądzie Specjalnym w Katowicach

Rodzaje akt:

- akta prokuratorskie sprawy karnej dotyczącej nielegalnego handlu i uboju
5. J. niemiecki
 6. Spis zdawczo-odbiorczy
-

II. Organy represji i administracji Związku Socjalistycznych Republik Sowieckich

Brak akt w zasobie

III. Cywilne organy bezpieczeństwa państwa

1603.

1. **Komenda Wojewódzka Milicji Obywatelskiej w Bielsku-Białej**
2. [1944] 1975–1983 [1990]
3. 9917 j.a.; 37,91 mb
4. *Aktotwórcy:*
KW MO w Bielsku-Białej ([1944] 1975–1983 [1990]), jednostki ORMÓ z terenu województwa bielsko-bialskiego (1953–1989), ZOMO w Bielsku-Białej (1967–1989)

Rodzaje akt:

- akta osobowe (akta personalne funkcjonariuszy MO oraz członków ORMÓ)
- akta administracyjne (sprawozdania z działalności ORMÓ, książki służb, korespondencja, rozkazy o wyróżnieniach, zarządzenia, przepisy MSW, rozkazy, instrukcje KG MO, akta posiadaczy broni, materiały dotyczące stanu wojennego, m.in. zarządzenia, korespondencja, szyfrogramy, notatki)

– materiały ewidencyjne (kartoteka funkcjonariuszy MO, księgi ewidencyjne członków ORMO)

5. J. polski

6. Spisy zdawczo-odbiorcze

1604.

1. **Komenda Wojewódzka Milicji Obywatelskiej w Częstochowie**

2. [1945] 1975–1983 [1990]

3. 5571 j.a.; 29,98 mb

4. *Aktotwórcy:*

KW MO w Częstochowie ([1945] 1975–1983 [1990]), jednostki ORMO z terenu województwa częstochowskiego (1954–1989), ZOMO w Częstochowie (1957–1989 [1990])

Rodzaje akt:

– akta osobowe (akta personalne funkcjonariuszy MO oraz członków ORMO)

– akta administracyjne (książki wydawania i zdania broni oraz sprzętu, rozkazy o nagrodach i wyróżnieniach, zarządzenia, przepisy MSW, rozkazy, instrukcje KG MO, decyzje dowódcy ZOMO, akta posiadaczy broni, dokumentacja dotycząca stanu wojennego, m.in. zarządzenia, korespondencja, szyfrogramy, notatki)

– materiały ewidencyjne (kartoteka funkcjonariuszy MO, księgi ewidencyjne członków ORMO)

5. J. polski

6. Spisy zdawczo-odbiorcze

1605.

1. **Komenda Wojewódzka Milicji Obywatelskiej w Katowicach**

2. 1945–1954 [1990]

3. 92 340 j.a.; 317,73 mb

4. *Aktotwórcy:*

KW MO w Katowicach (1945–1954 [1990]), KM MO w Bytomiu (1946–1954 [1968]), KM MO w Chorzowie (1948–1954 [1959]), KM MO w Częstochowie (1949–1954), KM MO w Gliwicach (1945–1954 [1980]), KM MO w Katowicach (1945–1954), KM MO w Sosnowcu (1946–1954 [1956]), KM MO w Zabrze (1946–1954 [1968]), KP MO w Będzinie (1945–1954 [1964]), KP MO w Bielsku-Białej (1945–1954 [1963]), KP MO w Cieszynie (1945–1954 [1959]), KP MO w Częstochowie (1945–1954), KP MO w Kłobucku (1945–1954 [1957]), KP MO w Lublińcu (1945–1954 [1955]), KP MO w Pszczynie (1945–1954 [1957]), KP MO w Rybniku (1946–1954 [1960]), KP MO w Tarnowskich Górach (1948–1954 [1955]), KP MO w Tychach (1946–1954 [1956]), KP MO w Wodzisławiu Śląskim (1946–1954 [1975]), KP MO w Zawierciu (1945–1954 [1955]), SK MO w Mysłowicach (1954 [1955]), SK MO w Nowym Bytomiu (1951–1954), SK MO w Rudzie Śląskiej (1948–1954 [1955]), SK MO w Siemianowicach Śląskich (1948–1954 [1955]), SK MO w Świętochłowicach (1945–1954), jednostki ORMO z terenu województwa katowickiego (1946–1990), ROMO w Zabrze (1982), ZOMO w Katowicach ([1955] 1956–1989)

Rodzaje akt:

– akta operacyjne (akta spraw operacyjnych, akta kontrolno-śledcze)

– akta osobowe (akta personalne funkcjonariuszy MO oraz członków ORMO)

- akta administracyjne (rejestry śledztw i dochodzeń, teczki mieszkaniowe, rozkazy, instrukcje, zarządzenia KG MO, MBP, KW MO, biuletyny, materiały instruktażowe, dzienniki korespondencyjne, książki służby, książki zatrzymań, zbiory biblioteczne, wydawnictwa resortowe, rozkazy personalne, organizacyjne, sprawozdania okresowe, książki ewidencji broni i sprzętu, protokoły narad i odpraw, materiały dotyczące stanu wojennego, m.in. zarządzenia, korespondencja, notatki, szyfrogramy, wnioski o internowanie, wydawnictwa okolicznościowe oraz eksponaty z Izby Pamięci KW MO w Katowicach, akta posiadaczy broni, akta dotyczące zabezpieczeń imprez, uroczystości państwowych, wyborów, materiały dotyczące sprawy „Zorza II” – zabezpieczenie pielgrzymki Jana Pawła II)
- materiały ewidencyjne (książki ewidencyjne stanu osobowego)

5. J. polski

6. Spisy zdawczo-odbiorcze

1606.

1. **Komenda Wojewódzka Milicji Obywatelskiej w Krakowie**

2. 1945–1954 [1988]

3. 80 j.a.; 1,15 mb

4. *Aktotwórcy:*

KP MO w Chrzanowie (1945–1954 [1955]), KP MO w Żywcu (1945–1954 [1988])

Rodzaje akt:

– akta operacyjne (akta spraw operacyjnych, akta kontrolno-śledcze)

– akta administracyjne (rejestry śledztw i dochodzeń, rozkazy o nagrodach i wyróżnieniach, orzeczenia o ukaraniu, książka ewidencji urlopów)

5. J. polski

6. Spisy zdawczo-odbiorcze

1607.

1. **Wojewódzki Urząd Spraw Wewnętrznych w Bielsku-Białej**

2. [1975] 1983–1990

3. 332 372 j.a.; 1117,49 mb

4. *Aktotwórcy:*

KW MO w Bielsku-Białej (1975–1983), WUSW w Bielsku-Białej (1983–1990), RUSW w Andrychowie (1983–1990), RUSW w Cieszynie (1983–1989), RUSW w Oświęcimiu (1983–1990), RUSW w Suchej Beskidzkiej (1983–1990), RUSW w Wadowicach (1983–1990), RUSW w Żywcu (1983–1989)

Rodzaje akt:

– akta operacyjne (akta osobowych źródeł informacji, akta spraw operacyjnych, akta kontrolno-śledcze, akta obiektowe)

– akta osobowe (akta personalne funkcjonariuszy i pracowników UB/SB)

– akta administracyjne (zarządzenia, wytyczne, plany pracy, sprawozdania, instrukcje, protokoły kontroli, rozkazy personalne, meldunki, korespondencja)

– akta paszportowe

– materiały ewidencyjne (kartoteka ogólnoinformacyjna, kartoteka zagadnieniowa, kartoteka funkcjonariuszy, dzienniki rejestracyjne, dzienniki archiwalne, rejestry i wykazy akt paszportowych)

5. J. polski
 6. Spisy zdawczo-odbiorcze
-

1608.

1. **Wojewódzki Urząd Spraw Wewnętrznych w Częstochowie**
2. [1975] 1983–1990
3. 188 072 j.a.; 885,09 mb
4. *Aktotwórcy:*
KW MO w Częstochowie (1975–1983), WUSW w Częstochowie (1983–1990), RUSW w Kłobucku (1983–1990), RUSW w Lublińcu (1983–1990), RUSW w Myszkowie (1983–1990)

Rodzaje akt:

- akta operacyjne (akta osobowych źródeł informacji, akta spraw operacyjnych, akta kontrolno-śledcze)
 - akta osobowe (akta personalne funkcjonariuszy i pracowników UB/SB)
 - akta administracyjne (zarządzenia, wytyczne, plany pracy, sprawozdania, instrukcje, protokoły kontroli, rozkazy personalne, meldunki, korespondencja)
 - akta paszportowe
 - materiały ewidencyjne (kartoteka ogólnoinformacyjna, kartoteka zagadnieniowa, kartoteka funkcjonariuszy, dzienniki rejestracyjne, dzienniki archiwalne, rejestry i wykazy akt paszportowych)
5. J. polski
 6. Spisy zdawczo-odbiorcze
-

1609.

1. **Wojewódzki Urząd Spraw Wewnętrznych w Katowicach**
2. [1945] 1983–1990
3. 1 863 779 j.a.; 8743,64 mb
4. *Aktotwórcy:*
WUBP w Katowicach (1945–1954), PUBP w Będzinie (1945–1954), PUBP w Bielsku-Białej (1946–1954), PUBP w Bytomiu (1953–1954), MUBP w Chorzowie (1945–1954), PUBP w Cieszynie (1949–1954), MUBP w Częstochowie (1945–1954), PUBP w Częstochowie (1945–1954), PUBP w Gliwicach (1947–1954), PUBP w Lublińcu (1953–1954), MUBP w Zabrze (1947–1954), PUBP w Pszczynie (1948–1954), PUBP w Tarnowskich Górach (1948–1954), WUdsBP w Katowicach (Stalinogrodzie) (1954–1956), MUdsBP w Katowicach (1954–1956), PUdsBP w Będzinie (1954–1956), PUdsBP w Bielsku-Białej (1954–1956), PUdsBP w Bytomiu (1954–1956), PUdsBP w Cieszynie (1954–1956), PUdsBP w Częstochowie (1954–1956), PUdsBP w Gliwicach (1954–1956), MUBP w Katowicach (1954–1954), PUdsBP w Lublińcu (1954–1956), PUdsBP w Pszczynie (1954–1956), PUdsBP w Tarnowskich Górach (1954–1956), PUdsBP w Tychach (1954–1956), MUdsBP w Zabrze (1954–1956), PUBP w Zawierciu (1954–1954), PUdsBP w Zawierciu (1954–1956), KW MO w Katowicach (1956–1983), KP MO w Bielsku-Białej (1956–1975), KP MO w Cieszynie (1966–1975), KMip MO w Częstochowie (1956–1975), KM MO w Gliwicach (1956–1975), KP MO w Lublińcu (1956–1975), KP MO w Oleśnie (1970–1975), KM MO w Rudzie Śląskiej (1959–1975), KP MO w Suchej Beskidzkiej (1970–1975), KP MO w Tarnowskich Górach (1956–1975), KMip MO w Tychach (1956–1975), KP MO w Wodzisławiu Śląskim (1957–1975), KP MO w Zawierciu (1956–1975), WUSW

w Katowicach (1983–1990), MUSW w Bytomiu (1984–1990), MUSW w Chorzowie (1983–1990), MUSW w Jaworznie (1983–1990), MUSW w Katowicach (1983–1990), MUSW w Mysłowicach (1983–1989), MUSW w Piekarach Śląskich (1983–1990), MUSW w Rudzie Śląskiej (1983–1990), MUSW w Sosnowcu (1983–1990), MUSW w Siemianowicach Śląskich (1988–1990), MUSW w Świętochłowicach (1983–1990), MUSW w Zabrze (1983–1983), RUSW w Będzinie (1982–1988), RUSW w Dąbrowie Górniczej (1983–1990), RUSW w Gliwicach (1984–1989), RUSW w Jastrzębiu-Zdroju (1984–1990), RUSW w Pszczynie (1983–1990), RUSW w Rybniku (1983–1990), RUSW w Tarnowskich Górach (1983–1990), RUSW w Tychach (1983–1990), RUSW w Wodzisławiu Śląskim (1983–1990), RUSW w Żorach (1983–1990)

Rodzaje akt:

- akta operacyjne (akta osobowych źródeł informacji, akta spraw operacyjnych, akta kontrolno-śledcze, akta obiektywne)
 - akta osobowe (akta personalne funkcjonariuszy i pracowników UB/SB)
 - akta administracyjne (zarządzenia, wytyczne, plany pracy, sprawozdania, instrukcje, protokoły kontroli, rozkazy personalne, meldunki, korespondencja, rejestry, skorowidze, dzienniki korespondencyjne)
 - akta obronne (dokumentacja spraw mobilizacyjnych, plany i założenia dotyczące spraw obronnych, dokumenty operacyjne dotyczące spraw obronnych)
 - akta paszportowe
 - materiały ewidencyjne (kartoteka ogólnoinformacyjna, kartoteka zagadnieniowa, kartoteka funkcjonariuszy, dzienniki rejestracyjne, dzienniki archiwalne, rejestry i wykazy akt paszportowych)
5. J. polski
 6. Spisy zdawczo-odbiorcze
-

IV. Wojskowe organy bezpieczeństwa państwa

1610.

1. **Informacja Wojska Polskiego**

2. 1946–1956

3. 9 j.a.; 0,09 mb

4. *Aktotwórcy:*

Wydział Informacji 5 DP w Sulęcinie (1946–1954), Wydział Informacji 13 Dywizji Artylerii OPL w Bytomiu (1952–1956)

Rodzaje akt:

- akta operacyjne (akta osobowych źródeł informacji)
5. J. polski
 6. Spis zdawczo-odbiorczy
-

1611.

1. Wojskowa Służba Wewnętrzna i jej jednostki organizacyjne w rodzajach broni, okręgach wojskowych i związkach taktycznych

2. 1965–1990
3. 421 j.a.; 0,9 mb
4. *Aktotwórcy:*

Materiały wytworzone przez WSW i jej jednostki organizacyjne w rodzajach broni, okręgach wojskowych i związkach taktycznych znajdujących się w: Bemowie Piskim, Bolesławcu, Bydgoszczy, Bytomiu, Choszczynie, Dęblinie, Elblągu, Gdańsku, Gdyni, Gdyni-Oksywiu, Gliwicach, Gubinie, na Helu, w Kielcach, Koszalinie, Krośnie Odrzańskim, Legionowie, Modlinie, Olsztynie, Opolu, Orzyszu, Powidzu, Poznaniu, Rzeszowie, Szczecinie, Szczecinku, Świnoujściu, Toruniu, Ustce, Warszawie, we Wrocławiu, w Żaganiu

Rodzaje akt:

– akta operacyjne (akta osobowych źródeł informacji)

5. J. polski
 6. Spisy zdawczo-odbiorcze
-

1612.

1. Wojskowa Służba Wewnętrzna Jednostek Wojskowych Ministerstwa Spraw Wewnętrznych

2. 1972–1990
3. 95 j.a.; 0,55 mb
4. *Aktotwórcy:*

Materiały wytworzone przez WSW Jednostek Wojskowych MSW w: Gdańsku, Gliwicach, Katowicach, Kętrzynie, Kłodzku, Koszalinie, Krośnie Odrzańskim, Lubaniu Śląskim, Nowym Sączu, Przemyśle, Szczecinie, Warszawie

Rodzaje akt:

– akta operacyjne (akta osobowych źródeł informacji, akta obiektowe)

– akta administracyjne dotyczące Wydziału WSW JW MSW w Gliwicach (korespondencja, instrukcje, meldunki, rozkazy personalne, wykazy spraw operacyjnych, książki rozkazów dziennych, dzienniki korespondencyjne)

5. J. polski
 6. Spisy zdawczo-odbiorcze
-

V. Wojska Wewnętrzne

1613.

1. **Wojska Ochrony Pogranicza**
2. 1948–1990

3. 4873 j.a.; 41,8 mb

4. *Aktotwórcy:*

Zwiad 21 Brygady Ochrony Pogranicza w Gliwicach (1948–1949), Wydział Informacji 15 Brygady WOP w Koszalinie (1953–1956), Zwiad 4 Brygady WOP w Gliwicach (1950–1958), Zwiad 3 Brygady WOP w Nowym Sączu (1957–1958), Zwiad Górnośląskiej Brygady WOP w Gliwicach (1958–1990), Zwiad Karpackiej Brygady WOP w Nowym Sączu (1958–1990), Zwiad Sudeckiej Brygady WOP w Kłodzku (1962–1989), Zwiad Pomorskiej Brygady WOP w Szczecinie (1963–1989), Zwiad 19 Kętrzyńskiego Oddziału WOP w Kętrzynie (1964–1966), Zwiad Lubuskiej Brygady WOP w Krośnie Odrzańskim (1964–1989), Zwiad 23 Chełmskiego Oddziału WOP w Chełmie (1965), Zwiad Łużyckiej Brygady WOP w Lubaniu Śląskim (1966–1990), Zwiad 22 Białostockiego Oddziału WOP w Białymstoku (1967–1968), Zwiad 26 Przemyskiego Oddziału WOP w Przemyśle (1971–1976), Zwiad Bieszczadzkiej Brygady WOP w Przemyśle (1977–1983), Zwiad Podlasko-Mazurskiej Brygady WOP w Białymstoku (1978–1989), Zwiad Kaszubskiej Brygady WOP w Gdańsku (1989–1990)

Rodzaje akt:

– akta operacyjne (akta osobowych źródeł informacji, akta spraw operacyjnych, akta kontrolno-śledcze, akta obiektowe)

5. J. polski

6. Spisy zdawczo-odbiorcze

VI. Jednostki i administracja wojskowa

Brak akt w zasobie

VII. Cywilne organy wymiaru sprawiedliwości

1614.

1. **Kolegium do spraw Wykroczeń przy Naczelniku Miasta i Gminy w Kłobucku**

2. 1987

3. 1 j.a.; 0,05 mb

4. *Aktotwórcy:*

Kolegium do spraw Wykroczeń przy Naczelniku Miasta i Gminy w Kłobucku

Rodzaje akt:

– akta sprawy o wykroczenie

5. J. polski

6. Spis zdawczo-odbiorczy

1615.

1. **Kolegium do spraw Wykroczeń przy Naczelniku Miasta i Gminy w Koniecpolu**
2. 1986–1987
3. 11 j.a.; 0,1 mb
4. *Aktotwórcy:*
Kolegium do spraw Wykroczeń przy Naczelniku Miasta i Gminy w Koniecpolu

Rodzaje akt:

- akta spraw o wykroczenia
5. J. polski
 6. Spis zdawczo-odbiorczy
-

1616.

1. **Kolegium do spraw Wykroczeń przy Prezydencie Miasta Jastrzębie-Zdrój**
2. 1987–1989
3. 24 j.a.; 0,25 mb
4. *Aktotwórcy:*
Kolegium do spraw Wykroczeń przy Prezydencie Miasta Jastrzębie-Zdrój

Rodzaje akt:

- akta spraw o wykroczenia
5. J. polski
 6. Spis zdawczo-odbiorczy
-

1617.

1. **Kolegium do spraw Wykroczeń przy Prezydencie Miasta Mysłowice**
2. 1986–1989
3. 28 j.a.; 0,11 mb
4. *Aktotwórcy:*
Kolegium do spraw Wykroczeń przy Prezydencie Miasta Mysłowice

Rodzaje akt:

- akta spraw o wykroczenia
5. J. polski
 6. Spis zdawczo-odbiorczy
-

1618.

1. **Kolegium do spraw Wykroczeń przy Prezydencie Miasta Wodzisławia Śląskiego**
2. 1981 [1995]
3. 1 j.a.; 0,02 mb
4. *Aktotwórcy:*
Kolegium do spraw Wykroczeń przy Prezydencie Miasta Wodzisławia Śląskiego

Rodzaje akt:

- akta sprawy o wykroczenie
 - 5. J. polski
 - 6. Spis zdawczo-odbiorczy
-

1619.

1. **Prokuratura Powiatowa w Bielsku-Białej**
2. [1945] 1950–1974
3. 42 j.a.; 0,21 mb
4. *Aktotwórcy:*
Prokuratura Powiatowa w Bielsku-Białej

Rodzaje akt:

- akta prokuratorskie dotyczące osób represjonowanych z motywów politycznych
 - akta administracyjne (korespondencja)
 - 5. J. polski
 - 6. Spisy zdawczo-odbiorcze
-

1620.

1. **Prokuratura Powiatowa w Cieszynie**
2. 1955–1974
3. 4 j.a.; 0,05 mb
4. *Aktotwórcy:*
Prokuratura Powiatowa w Cieszynie

Rodzaje akt:

- akta prokuratorskie dotyczące osób represjonowanych z motywów politycznych
 - akta administracyjne (zarządzenia, instrukcje)
 - 5. J. polski
 - 6. Spis zdawczo-odbiorczy
-

1621.

1. **Prokuratura Powiatowa w Sosnowcu**
2. [1945] 1950–1967
3. 97 j.a.; 0,46 mb
4. *Aktotwórcy:*
Prokuratura Powiatowa w Sosnowcu

Rodzaje akt:

- akta prokuratorskie dotyczące osób represjonowanych z motywów politycznych
 - 5. J. polski
 - 6. Spisy zdawczo-odbiorcze
-

1622.**1. Prokuratura Rejonowa w Bielsku-Białej**

2. 1982–1984
3. 12 j.a.; 0,15 mb
4. *Aktotwórcy:*

Prokuratura Rejonowa w Bielsku-Białej

Rodzaje akt:

– akta prokuratorskie dotyczące osób represjonowanych z motywów politycznych

5. J. polski
 6. Spisy zdawczo-odbiorcze
-

1623.**1. Prokuratura Rejonowa w Cieszynie**

2. 1975–1988
3. 2 j.a.; 0,05 mb
4. *Aktotwórcy:*

Prokuratura Rejonowa w Cieszynie

Rodzaje akt:

– akta prokuratorskie dotyczące osób represjonowanych z motywów politycznych
– akta administracyjne (zarządzenia)

5. J. polski
 6. Spis zdawczo-odbiorczy
-

1624.**1. Prokuratura Rejonowa w Jastrzębiu-Zdroju**

2. 1986–2000
3. 26 j.a.; 0,35 mb
4. *Aktotwórcy:*

Prokuratura Rejonowa w Jastrzębiu-Zdroju

Rodzaje akt:

– akta prokuratorskie dotyczące osób represjonowanych z motywów politycznych

5. J. polski
 6. Spis zdawczo-odbiorczy
-

1625.**1. Prokuratura Rejonowa w Oświęcimiu**

2. 1984–1998
3. 3 j.a.; 0,05 mb
4. *Aktotwórcy:*

Prokuratura Rejonowa w Oświęcimiu

Rodzaje akt:

- akta prokuratorskie dotyczące osób represjonowanych z motywów politycznych
 - 5. J. polski
 - 6. Spis zdawczo-odbiorczy
-

1626.

1. **Prokuratura Rejonowa w Rudzie Śląskiej**
2. 1984–2008
3. 7 j.a.; 0,2 mb
4. *Aktotwórcy:*
Prokuratura Rejonowa w Rudzie Śląskiej

Rodzaje akt:

- akta prokuratorskie dotyczące osób represjonowanych z motywów politycznych
 - 5. J. polski
 - 6. Spis zdawczo-odbiorczy
-

1627.

1. **Prokuratura Rejonowa w Zabrze**
2. 1984
3. 1 j.a.; 0,1 mb
4. *Aktotwórcy:*
Prokuratura Rejonowa w Zabrze

Rodzaje akt:

- akta prokuratorskie dotyczące osób represjonowanych z motywów politycznych
 - 5. J. polski
 - 6. Spis zdawczo-odbiorczy
-

1628.

1. **Prokuratura Sądu Apelacyjnego w Katowicach**
2. 1947–1949
3. 3 j.a.; 0,06 mb
4. *Aktotwórcy:*
Prokuratura Sądu Apelacyjnego w Katowicach

Rodzaje akt:

- akta dotyczące nadzoru służbowego po zlikwidowaniu Prokuratury Specjalnego Sądu Karnego w Katowicach
 - 5. J. polski
 - 6. Spis zdawczo-odbiorczy
-

1629.**1. Prokuratura Sądu Okręgowego w Cieszynie**

2. 1946–1949

3. 15 j.a.; 0,2 mb

4. *Aktotwórcy:*

Prokuratura Sądu Okręgowego w Cieszynie

Rodzaje akt:

– akta prokuratorskie dotyczące osób represjonowanych z motywów politycznych

– akta administracyjne (sprawozdania, wytyczne, raporty sytuacyjne)

5. J. polski

6. Spis zdawczo-odbiorczy

1630.**1. Prokuratura Sądu Okręgowego w Cieszynie – Oddział Zamiejscowy w Bielsku**

2. 1945–1950

3. 294 j.a.; 0,75 mb

4. *Aktotwórcy:*

Prokuratura Sądu Okręgowego w Cieszynie – Oddział Zamiejscowy w Bielsku

Rodzaje akt:

– akta spraw rehabilitacyjnych

– akta administracyjne (korespondencja w sprawach rehabilitacyjnych)

5. J. polski

6. Spis zdawczo-odbiorczy

1631.**1. Prokuratura Sądu Okręgowego w Częstochowie**

2. 1945–1950

3. 24 j.a.; 0,15 mb

4. *Aktotwórcy:*

Prokuratura Sądu Okręgowego w Częstochowie

Rodzaje akt:

– akta spraw rehabilitacyjnych

– akta prokuratorskie dotyczące spraw o odstępstwo od narodowości polskiej i współpracy z okupantem niemieckim

5. J. polski

6. Spis zdawczo-odbiorczy

1632.**1. Prokuratura Sądu Okręgowego w Katowicach**

2. 1945–1949

3. 10 861 j.a.; 14,6 mb

4. *Aktotwórcy:*
Prokuratura Sądu Okręgowego w Katowicach

Rodzaje akt:

- akta spraw rehabilitacyjnych
 - akta prokuratorskie dotyczące spraw o odstępstwo od narodowości polskiej i współpracy z okupantem niemieckim
 - materiały ewidencyjne (repertoria, skorowidze)
5. J. polski
 6. Spisy zdawczo-odbiorcze
-

1633.

1. **Prokuratura Sądu Okręgowego w Sosnowcu**
2. 1945–1950
3. 302 j.a.; 1,2 mb
4. *Aktotwórcy:*
Prokuratura Sądu Okręgowego w Sosnowcu

Rodzaje akt:

- akta prokuratorskie dotyczące spraw o odstępstwo od narodowości polskiej i współpracy z okupantem niemieckim
 - akta administracyjne (korespondencja, sprawozdania)
5. J. polski
 6. Spis zdawczo-odbiorczy
-

1634.

1. **Prokuratura Specjalnego Sądu Karnego w Katowicach**
2. 1945–1948
3. 16 792 j.a.; 27,59 mb
4. *Aktotwórcy:*
Prokuratura Specjalnego Sądu Karnego w Katowicach

Rodzaje akt:

- akta spraw dotyczących unieważnień wyroków
 - akta prokuratorskie dotyczące spraw o odstępstwo od narodowości polskiej i współpracy z okupantem niemieckim
 - materiały ewidencyjne (repertoria, skorowidze)
5. J. polski
 6. Spisy zdawczo-odbiorcze
-

1635.

1. **Prokuratura Specjalnego Sądu Karnego w Krakowie – Ekspozytura w Wadowicach**
2. 1945
3. 23 j.a.; 0,12 mb

4. *Aktotwórcy:*
Prokuratura Specjalnego Sądu Karnego w Krakowie – Ekspozytura w Wadowicach

Rodzaje akt:

– akta spraw rehabilitacyjnych

5. J. polski
 6. Spis zdawczo-odbiorczy
-

1636.

1. **Prokuratura Wojewódzka w Bielsku-Białej**

2. 1981–1998
3. 75 j.a.; 0,66 mb

4. *Aktotwórcy:*
Prokuratura Wojewódzka w Bielsku-Białej

Rodzaje akt:

– akta prokuratorskie dotyczące osób represjonowanych z motywów politycznych

5. J. polski
 6. Spisy zdawczo-odbiorcze
-

1637.

1. **Prokuratura Wojewódzka w Częstochowie**

2. 1983–1989
3. 22 j.a.; 0,4 mb

4. *Aktotwórcy:*
Prokuratura Wojewódzka w Częstochowie

Rodzaje akt:

– akta prokuratorskie dotyczące osób represjonowanych z motywów politycznych

5. J. polski
 6. Spisy zdawczo-odbiorcze
-

1638.

1. **Prokuratura Wojewódzka w Katowicach**

2. [1945] 1950–1993
3. 293 j.a.; 2,9 mb

4. *Aktotwórcy:*
Prokuratura Wojewódzka w Katowicach

Rodzaje akt:

– akta prokuratorskie dotyczące osób represjonowanych z motywów politycznych
– akta administracyjne (akta dotyczące inspekcji, wizytacji, kontroli, więzień)

5. J. polski
 6. Spisy zdawczo-odbiorcze
-

1639.**1. Sąd Apelacyjny w Katowicach**

2. 1949–1950

3. 15 j.a.; 0,3 mb

4. *Aktotwórcy:*

Sąd Apelacyjny w Katowicach

Rodzaje akt:

– akta sądowe dotyczące współpracy z okupantem niemieckim

5. J. polski

6. Spis zdawczo-odbiorczy

1640.**1. Sąd Grodzki w Białej**

2. 1945–1948

3. 1669 j.a.; 4,12 mb

4. *Aktotwórcy:*

Sąd Grodzki w Białej

Rodzaje akt:

– akta sądowe spraw o uznanie za zmarłego

– akta spraw rehabilitacyjnych

– materiały ewidencyjne (repertoria)

5. J. polski

6. Spisy zdawczo-odbiorcze

1641.**1. Sąd Grodzki w Bielsku**

2. 1945–1950

3. 5169 j.a.; 12,3 mb

4. *Aktotwórcy:*

Sąd Grodzki w Bielsku

Rodzaje akt:

– akta sądowe spraw o uznanie za zmarłego

– akta spraw rehabilitacyjnych

– materiały ewidencyjne (repertoria)

5. J. polski

6. Spisy zdawczo-odbiorcze

1642.**1. Sąd Grodzki w Chorzowie**

2. 1945–1950

3. 3289 j.a.; 7,93 mb

4. *Aktotwórcy:*
Sąd Grodzki w Chorzowie

Rodzaje akt:

- akta sądowe spraw o uznanie za zmarłego
- materiały ewidencyjne (repertoria)

5. J. polski
 6. Spisy zdawczo-odbiorcze
-

1643.

1. **Sąd Grodzki w Częstochowie**
2. 1946–1950
3. 2015 j.a.; 2,4 mb
4. *Aktotwórcy:*
Sąd Grodzki w Częstochowie

Rodzaje akt:

- akta sądowe spraw o uznanie za zmarłego
- materiały ewidencyjne (repertoria, skorowidze)

5. J. polski
 6. Spis zdawczo-odbiorczy
-

1644.

1. **Sąd Grodzki w Dąbrowie Górniczej**
2. 1950
3. 269 j.a.; 0,3 mb
4. *Aktotwórcy:*
Sąd Grodzki w Dąbrowie Górniczej

Rodzaje akt:

- akta spraw cywilnych

5. J. polski
 6. Spis zdawczo-odbiorczy
-

1645.

1. **Sąd Grodzki w Katowicach**
2. 1947–1950
3. 2012 j.a.; 6,2 mb
4. *Aktotwórcy:*
Sąd Grodzki w Katowicach

Rodzaje akt:

- akta sądowe spraw o uznanie za zmarłego

5. J. polski
 6. Spis zdawczo-odbiorczy
-

1646.

1. **Sąd Grodzki w Kętach**
2. 1945–1946
3. 26 j.a.; 0,2 mb
4. *Aktotwórcy:*
Sąd Grodzki w Kętach

Rodzaje akt:

– akta spraw rehabilitacyjnych

5. J. polski
 6. Spis zdawczo-odbiorczy
-

1647.

1. **Sąd Grodzki w Kłobucku**
2. 1947–1950
3. 613 j.a.; 0,65 mb
4. *Aktotwórcy:*
Sąd Grodzki w Kłobucku

Rodzaje akt:

– akta sądowe spraw o uznanie za zmarłego
– materiały ewidencyjne (repertoria, skorowidze)

5. J. polski
 6. Spis zdawczo-odbiorczy
-

1648.

1. **Sąd Grodzki w Mikołowie**
2. 1946–1950
3. 1443 j.a.; 3,5 mb
4. *Aktotwórcy:*
Sąd Grodzki w Mikołowie

Rodzaje akt:

– akta sądowe spraw o uznanie za zmarłego

5. J. polski
 6. Spis zdawczo-odbiorczy
-

1649.

1. **Sąd Grodzki w Mysłowicach**
2. 1946–1951
3. 1569 j.a.; 2,9 mb
4. *Aktotwórcy:*
Sąd Grodzki w Mysłowicach

Rodzaje akt:

- akta sądowe spraw o uznanie za zmarłego
- materiały ewidencyjne (repertoria, skorowidze)

5. J. polski
 6. Spis zdawczo-odbiorczy
-

1650.

1. **Sąd Grodzki w Pszczynie**
2. 1945–1946
3. 983 j.a.; 3,95 mb
4. *Aktotwórcy:*
Sąd Grodzki w Pszczynie

Rodzaje akt:

- akta spraw rehabilitacyjnych
- materiały ewidencyjne (repertoria)

5. J. polski
 6. Spisy zdawczo-odbiorcze
-

1651.

1. **Sąd Grodzki w Rudzie Śląskiej**
2. 1945–1946
3. 3572 j.a.; 5,4 mb
4. *Aktotwórcy:*
Sąd Grodzki w Rudzie Śląskiej

Rodzaje akt:

- akta spraw rehabilitacyjnych
- materiały ewidencyjne (repertorium, skorowidz)

5. J. polski
 6. Spis zdawczo-odbiorczy
-

1652.

1. **Sąd Grodzki w Rybniku**
2. 1945–1947
3. 6764 j.a.; 10,8 mb
4. *Aktotwórcy:*
Sąd Grodzki w Rybniku

Rodzaje akt:

- akta spraw rehabilitacyjnych
- materiały ewidencyjne (repertoria, skorowidze)

5. J. polski
 6. Spis zdawczo-odbiorczy
-

1653.

1. **Sąd Grodzki w Sosnowcu**
2. 1946–1950
3. 1913 j.a.; 5,4 mb
4. *Aktotwórcy:*
Sąd Grodzki w Sosnowcu

Rodzaje akt:

- akta sądowe spraw o uznanie za zmarłego
5. J. polski
 6. Spis zdawczo-odbiorczy
-

1654.

1. **Sąd Grodzki w Strumieniu**
2. 1946–1949
3. 20 j.a.; 0,1 mb
4. *Aktotwórcy:*
Sąd Grodzki w Strumieniu

Rodzaje akt:

- akta sądowe spraw o uznanie za zmarłego
5. J. polski
 6. Spis zdawczo-odbiorczy
-

1655.

1. **Sąd Grodzki w Tarnowskich Górach**
2. 1945–1948
3. 5924 j.a.; 18 mb
4. *Aktotwórcy:*
Sąd Grodzki w Tarnowskich Górach

Rodzaje akt:

- akta spraw rehabilitacyjnych
 - materiały ewidencyjne (repertoria, skorowidze)
5. J. polski
 6. Spis zdawczo-odbiorczy
-

1656.

1. **Sąd Grodzki w Wodzisławiu Śląskim**
2. 1945–1948
3. 2821 j.a.; 3,6 mb
4. *Aktotwórcy:*
Sąd Grodzki w Wodzisławiu Śląskim

Rodzaje akt:

- akta spraw rehabilitacyjnych
 - 5. J. polski
 - 6. Spisy zdawczo-odbiorcze
-

1657.

1. **Sąd Grodzki w Zabrze**
2. 1945–1946
3. 94 j.a.; 0,2 mb
4. *Aktotwórcy:*
Sąd Grodzki w Zabrze

Rodzaje akt:

- akta spraw rehabilitacyjnych
 - materiały ewidencyjne (kserokopie repertorium)
 - 5. J. polski
 - 6. Spis zdawczo-odbiorczy
-

1658.

1. **Sąd Grodzki w Żorach**
2. 1945
3. 23 j.a.; 0,1 mb
4. *Aktotwórcy:*
Sąd Grodzki w Żorach

Rodzaje akt:

- akta spraw rehabilitacyjnych
 - 5. J. polski
 - 6. Spis zdawczo-odbiorczy
-

1659.

1. **Sąd Okręgowy w Bytomiu**
2. 1946–1952
3. 2544 j.a.; 20,1 mb
4. *Aktotwórcy:*
Sąd Okręgowy w Bytomiu

Rodzaje akt:

- akta sądowe dotyczące spraw o odstępstwo od narodowości polskiej i współpracy z okupantem niemieckim
 - 5. J. polski
 - 6. Spisy zdawczo-odbiorcze
-

1660.

1. **Sąd Okręgowy w Częstochowie**
2. 1946–1950
3. 3343 j.a.; 10,41 mb
4. *Aktotwórcy:*
Sąd Okręgowy w Częstochowie

Rodzaje akt:

- akta sądowe dotyczące spraw o odstępstwo od narodowości polskiej i współpracy z okupantem niemieckim
 - materiały ewidencyjne (repertorium, skorowidz)
5. J. polski
 6. Spis zdawczo-odbiorczy
-

1661.

1. **Sąd Okręgowy w Gliwicach**
2. 1946–1949
3. 4 j.a.; 0,12 mb
4. *Aktotwórcy:*
Sąd Okręgowy w Gliwicach

Rodzaje akt:

- akta sądowe dotyczące osób represjonowanych z motywów politycznych
5. J. polski
 6. Spisy zdawczo-odbiorcze
-

1662.

1. **Sąd Okręgowy w Sosnowcu**
2. 1947–1950
3. 4 j.a.; 0,05 mb
4. *Aktotwórcy:*
Sąd Okręgowy w Sosnowcu

Rodzaje akt:

- akta sądowe dotyczące spraw o odstępstwo od narodowości polskiej i współpracy z okupantem niemieckim
5. J. polski
 6. Spis zdawczo-odbiorczy
-

1663.

1. **Sąd Powiatowy w Będzinie**
2. 1965–1971
3. 4 j.a.; 0,1 mb
4. *Aktotwórcy:*
Sąd Powiatowy w Będzinie

Rodzaje akt:

– akta sądowe dotyczące osób represjonowanych z motywów politycznych

5. J. polski

6. Spis zdawczo-odbiorczy

1664.

1. **Sąd Powiatowy w Bytomiu**

2. 1962–1975

3. 10 j.a.; 0,2 mb

4. *Aktotwórcy:*

Sąd Powiatowy w Bytomiu

Rodzaje akt:

– akta sądowe dotyczące osób represjonowanych z motywów politycznych

5. J. polski

6. Spis zdawczo-odbiorczy

1665.

1. **Sąd Powiatowy w Chorzowie**

2. 1954–1971

3. 13 j.a.; 0,25 mb

4. *Aktotwórcy:*

Sąd Powiatowy w Chorzowie

Rodzaje akt:

– akta sądowe dotyczące osób represjonowanych z motywów politycznych

5. J. polski

6. Spis zdawczo-odbiorczy

1666.

1. **Sąd Powiatowy w Częstochowie**

2. 1951–1955

3. 371 j.a.; 0,85 mb

4. *Aktotwórcy:*

Sąd Powiatowy w Częstochowie

Rodzaje akt:

– akta sądowe spraw o uznanie za zmarłego

– akta sądowe dotyczące osób represjonowanych z motywów politycznych

– akta administracyjne (okólniki, korespondencja)

5. J. polski

6. Spisy zdawczo-odbiorcze

1667

1. **Sąd Powiatowy w Dąbrowie Górniczej**
2. 1951–1973
3. 1518 j.a.; 0,31 mb
4. *Aktotwórcy:*
Sąd Powiatowy w Dąbrowie Górniczej

Rodzaje akt:

– akta sądowe dotyczące osób represjonowanych z motywów politycznych

5. J. polski
 6. Spisy zdawczo-odbiorcze
-

1668.

1. **Sąd Powiatowy w Gliwicach**
2. 1959–1974
3. 29 j.a.; 0,45 mb
4. *Aktotwórcy:*
Sąd Powiatowy w Gliwicach

Rodzaje akt:

– akta sądowe dotyczące osób represjonowanych z motywów politycznych

5. J. polski
 6. Spis zdawczo-odbiorczy
-

1669.

1. **Sąd Powiatowy w Jaworznie**
2. 1973–1975 [1978]
3. 1 j.a.; 0,05 mb
4. *Aktotwórcy:*
Sąd Powiatowy w Jaworznie

Rodzaje akt:

– materiały ewidencyjne (repertorium)

5. J. polski
 6. Spis zdawczo-odbiorczy
-

1670.

1. **Sąd Powiatowy w Katowicach**
2. 1954–1975
3. 47 j.a.; 1,2 mb
4. *Aktotwórcy:*
Sąd Powiatowy w Katowicach

Rodzaje akt:

– akta sądowe dotyczące osób represjonowanych z motywów politycznych

5. J. polski

6. Spis zdawczo-odbiorczy

1671.

1. **Sąd Powiatowy w Kłobucku**

2. 1952–1955

3. 74 j.a.; 0,1 mb

4. *Aktotwórcy:*

Sąd Powiatowy w Kłobucku

Rodzaje akt:

– akta sądowe spraw o uznanie za zmarłego

5. J. polski

6. Spis zdawczo-odbiorczy

1672.

1. **Sąd Powiatowy w Mysłowicach**

2. 1965–1973

3. 2 j.a.; 0,04 mb

4. *Aktotwórcy:*

Sąd Powiatowy w Mysłowicach

Rodzaje akt:

– akta sądowe dotyczące osób represjonowanych z motywów politycznych

5. J. polski

6. Spis zdawczo-odbiorczy

1673.

1. **Sąd Powiatowy w Pajęcznie**

2. 1956–1972

3. 3 j.a.; 0,15 mb

4. *Aktotwórcy:*

Sąd Powiatowy w Pajęcznie

Rodzaje akt:

– akta administracyjne (korespondencja dotycząca zbrodni niemieckich)

5. J. polski

6. Spis zdawczo-odbiorczy

1674.

1. **Sąd Powiatowy w Pszczynie**
2. 1950–1969
3. 11 j.a.; 0,25 mb
4. *Aktotwórcy:*
Sąd Powiatowy w Pszczynie

Rodzaje akt:

- akta sądowe dotyczące osób represjonowanych z motywów politycznych
5. J. polski
 6. Spisy zdawczo-odbiorcze
-

1675.

1. **Sąd Powiatowy w Pszczynie – Wydział Zamiejscowy w Mikołowie**
2. 1951–1954
3. 127 j.a.; 0,41 mb
4. *Aktotwórcy:*
Sąd Powiatowy w Pszczynie – Wydział Zamiejscowy w Mikołowie

Rodzaje akt:

- akta sądowe dotyczące osób represjonowanych z motywów politycznych
 - akta spraw o uznanie za zmarłego
5. J. polski
 6. Spisy zdawczo-odbiorcze
-

1676.

1. **Sąd Powiatowy w Rudzie Śląskiej**
2. 1962–1971
3. 5 j.a.; 0,1 mb
4. *Aktotwórcy:*
Sąd Powiatowy w Rudzie Śląskiej

Rodzaje akt:

- akta sądowe dotyczące osób represjonowanych z motywów politycznych
5. J. polski
 6. Spis zdawczo-odbiorczy
-

1677.

1. **Sąd Powiatowy w Rybniku**
2. 1962–1972
3. 12 j.a.; 0,3 mb
4. *Aktotwórcy:*
Sąd Powiatowy w Rybniku

Rodzaje akt:

– akta sądowe dotyczące osób represjonowanych z motywów politycznych

5. J. polski
 6. Spis zdawczo-odbiorczy
-

1678.**1. Sąd Powiatowy w Siemianowicach Śląskich**

2. 1968–1970
3. 4 j.a.; 0,1 mb
4. *Aktotwórcy:*
Sąd Powiatowy w Siemianowicach Śląskich

Rodzaje akt:

– akta sądowe dotyczące osób represjonowanych z motywów politycznych

5. J. polski
 6. Spis zdawczo-odbiorczy
-

1679.**1. Sąd Powiatowy w Sosnowcu**

2. 1965–1971
3. 17 j.a.; 0,5 mb
4. *Aktotwórcy:*
Sąd Powiatowy w Sosnowcu

Rodzaje akt:

– akta sądowe dotyczące osób represjonowanych z motywów politycznych

5. J. polski
 6. Spisy zdawczo-odbiorcze
-

1680.**1. Sąd Powiatowy w Tarnowskich Górach**

2. 1963–1974
3. 15 j.a.; 0,2 mb
4. *Aktotwórcy:*
Sąd Powiatowy w Tarnowskich Górach

Rodzaje akt:

– akta sądowe dotyczące osób represjonowanych z motywów politycznych

5. J. polski
 6. Spis zdawczo-odbiorczy
-

1681.

1. **Sąd Powiatowy w Tychach**
2. 1963–1975
3. 16 j.a.; 0,25 mb
4. *Aktotwórcy:*
Sąd Powiatowy w Tychach

Rodzaje akt:

– akta sądowe dotyczące osób represjonowanych z motywów politycznych

5. J. polski
 6. Spis zdawczo-odbiorczy
-

1682.

1. **Sąd Powiatowy w Wodzisławiu Śląskim**
2. 1967–1974
3. 6 j.a.; 0,15 mb
4. *Aktotwórcy:*
Sąd Powiatowy w Wodzisławiu Śląskim

Rodzaje akt:

– akta sądowe dotyczące osób represjonowanych z motywów politycznych

5. J. polski
 6. Spis zdawczo-odbiorczy
-

1683.

1. **Sąd Powiatowy w Zabrze**
2. 1955–1974
3. 39 j.a.; 0,7 mb
4. *Aktotwórcy:*
Sąd Powiatowy w Zabrze

Rodzaje akt:

– akta sądowe dotyczące osób represjonowanych z motywów politycznych

5. J. polski
 6. Spisy zdawczo-odbiorcze
-

1684.

1. **Sąd Powiatowy w Zawierciu**
2. 1964–1975
3. 2 j.a.; 0,04 mb
4. *Aktotwórcy:*
Sąd Powiatowy w Zawierciu

Rodzaje akt:

– akta sądowe dotyczące osób represjonowanych z motywów politycznych

5. J. polski

6. Spis zdawczo-odbiorczy

1685.

1. **Sąd Rejonowy w Będzinie**

2. 1978–1988

3. 9 j.a.; 0,3 mb

4. *Aktotwórcy:*

Sąd Rejonowy w Będzinie

Rodzaje akt:

– akta sądowe dotyczące osób represjonowanych z motywów politycznych

5. J. polski

6. Spis zdawczo-odbiorczy

1686.

1. **Sąd Rejonowy w Bielsku-Białej**

2. 1982–1983

3. 8 j.a.; 0,2 mb

4. *Aktotwórcy:*

Sąd Rejonowy w Bielsku-Białej

Rodzaje akt:

– akta sądowe dotyczące osób represjonowanych z motywów politycznych

5. J. polski

6. Spisy zdawczo-odbiorcze

1687.

1. **Sąd Rejonowy w Bytomiu**

2. 1975–1986

3. 144 j.a.; 0,06 mb

4. *Aktotwórcy:*

Sąd Rejonowy w Bytomiu

Rodzaje akt:

– akta sądowe dotyczące osób represjonowanych z motywów politycznych

5. J. polski

6. Spisy zdawczo-odbiorcze

1688.

1. **Sąd Rejonowy w Chorzowie**
2. 1975–1985
3. 8 j.a.; 0,25 mb
4. *Aktotwórcy:*
Sąd Rejonowy w Chorzowie

Rodzaje akt:

- akta sądowe dotyczące osób represjonowanych z motywów politycznych
5. J. polski
 6. Spisy zdawczo-odbiorcze
-

1689.

1. **Sąd Rejonowy w Cieszynie**
2. 1982–1993
3. 2 j.a.; 0,05 mb
4. *Aktotwórcy:*
Sąd Rejonowy w Cieszynie

Rodzaje akt:

- akta sądowe dotyczące osób represjonowanych z motywów politycznych
5. J. polski
 6. Spis zdawczo-odbiorczy
-

1690.

1. **Sąd Rejonowy w Częstochowie**
2. 1982–2005
3. 78 j.a.; 1,35 mb
4. *Aktotwórcy:*
Sąd Rejonowy w Częstochowie

Rodzaje akt:

- akta sądowe dotyczące osób represjonowanych z motywów politycznych
5. J. polski
 6. Spisy zdawczo-odbiorcze
-

1691.

1. **Sąd Rejonowy w Dąbrowie Górniczej**
2. 1980–1989
3. 43 j.a.; 1 mb
4. *Aktotwórcy:*
Sąd Rejonowy w Dąbrowie Górniczej

Rodzaje akt:

– akta sądowe dotyczące osób represjonowanych z motywów politycznych

5. J. polski
 6. Spis zdawczo-odbiorczy
-

1692.**1. Sąd Rejonowy w Gliwicach**

2. 1975
3. 1 j.a.; 0,01 mb
4. *Aktotwórcy:*
Sąd Rejonowy w Gliwicach

Rodzaje akt:

– akta sądowe dotyczące osób represjonowanych z motywów politycznych

5. J. polski
 6. Spis zdawczo-odbiorczy
-

1693.**1. Sąd Rejonowy w Jastrzębiu-Zdroju**

2. 1985–1989
3. 28 j.a.; 0,7 mb
4. *Aktotwórcy:*
Sąd Rejonowy w Jastrzębiu-Zdroju

Rodzaje akt:

– akta sądowe dotyczące osób represjonowanych z motywów politycznych

5. J. polski
 6. Spisy zdawczo-odbiorcze
-

1694.**1. Sąd Rejonowy w Jaworznie**

2. 1982
3. 1 j.a.; 0,02 mb
4. *Aktotwórcy:*
Sąd Rejonowy w Jaworznie

Rodzaje akt:

– akta sądowe dotyczące osób represjonowanych z motywów politycznych

5. J. polski
 6. Spis zdawczo-odbiorczy
-

1695.

1. **Sąd Rejonowy w Katowicach**
2. 1975–1997
3. 61 j.a.; 1,58 mb
4. *Aktotwórcy:*
Sąd Rejonowy w Katowicach

Rodzaje akt:

– akta sądowe dotyczące osób represjonowanych z motywów politycznych

5. J. polski
 6. Spisy zdawczo-odbiorcze
-

1696.

1. **Sąd Rejonowy w Mikołowie**
2. 1982–2005
3. 13 j.a.; 0,41 mb
4. *Aktotwórcy:*
Sąd Rejonowy w Mikołowie

Rodzaje akt:

– akta sądowe dotyczące osób represjonowanych z motywów politycznych

5. J. polski
 6. Spisy zdawczo-odbiorcze
-

1697.

1. **Sąd Rejonowy w Mysłowicach**
2. 1981–1989
3. 11 j.a.; 0,2 mb
4. *Aktotwórcy:*
Sąd Rejonowy w Mysłowicach

Rodzaje akt:

– akta sądowe dotyczące osób represjonowanych z motywów politycznych

5. J. polski
 6. Spis zdawczo-odbiorczy
-

1698.

1. **Sąd Rejonowy w Rudzie Śląskiej**
2. 1985–1989
3. 2 j.a.; 0,02 mb
4. *Aktotwórcy:*
Sąd Rejonowy w Rudzie Śląskiej

Rodzaje akt:

– akta sądowe dotyczące osób represjonowanych z motywów politycznych

5. J. polski

6. Spis zdawczo-odbiorczy

1699.

1. **Sąd Rejonowy w Rybniku**

2. 1975–1976

3. 2 j.a.; 0,05 mb

4. *Aktotwórcy:*

Sąd Rejonowy w Rybniku

Rodzaje akt:

– akta sądowe dotyczące osób represjonowanych z motywów politycznych

5. J. polski

6. Spis zdawczo-odbiorczy

1700.

1. **Sąd Rejonowy w Sosnowcu**

2. 1977–1988

3. 9 j.a.; 0,2 mb

4. *Aktotwórcy:*

Sąd Rejonowy w Sosnowcu

Rodzaje akt:

– akta sądowe dotyczące osób represjonowanych z motywów politycznych

5. J. polski

6. Spis zdawczo-odbiorczy

1701.

1. **Sąd Rejonowy w Tarnowskich Górach**

2. 1982–1989

3. 13 j.a.; 0,21 mb

4. *Aktotwórcy:*

Sąd Rejonowy w Tarnowskich Górach

Rodzaje akt:

– akta sądowe dotyczące osób represjonowanych z motywów politycznych

5. J. polski

6. Spisy zdawczo-odbiorcze

1702.

1. **Sąd Rejonowy w Wodzisławiu Śląskim**
2. 1983–1985 [2001]
3. 3 j.a.; 0,12 mb
4. *Aktotwórcy:*
Sąd Rejonowy w Wodzisławiu Śląskim

Rodzaje akt:

– akta sądowe dotyczące osób represjonowanych z motywów politycznych

5. J. polski
 6. Spisy zdawczo-odbiorcze
-

1703.

1. **Sąd Rejonowy w Zabrze**
2. 1982
3. 2 j.a.; 0,02 mb
4. *Aktotwórcy:*
Sąd Rejonowy w Zabrze

Rodzaje akt:

– akta sądowe dotyczące osób represjonowanych z motywów politycznych

5. J. polski
 6. Spis zdawczo-odbiorczy
-

1704.

1. **Sąd Rejonowy w Zawierciu**
2. 1985–1987
3. 3 j.a.; 0,1 mb
4. *Aktotwórcy:*
Sąd Rejonowy w Zawierciu

Rodzaje akt:

– akta sądowe dotyczące osób represjonowanych z motywów politycznych

5. J. polski
 6. Spis zdawczo-odbiorczy
-

1705.

1. **Sąd Rejonowy w Żywcu**
2. 1982–1983
3. 8 j.a.; 0,45 mb
4. *Aktotwórcy:*
Sąd Rejonowy w Żywcu

Rodzaje akt:

– akta sądowe dotyczące osób represjonowanych z motywów politycznych

5. J. polski
 6. Spis zdawczo-odbiorczy
-

1706.**1. Sąd Wojewódzki w Bielsku-Białej**

2. 1981–1993 [2002]

3. 102 j.a.; 1,99 mb

4. Aktotwórcy:

Sąd Wojewódzki w Bielsku-Białej

Rodzaje akt:

– akta sądowe dotyczące osób represjonowanych z motywów politycznych

5. J. polski
 6. Spisy zdawczo-odbiorcze
-

1707.**1. Sąd Wojewódzki w Częstochowie**

2. 1981–1992

3. 20 j.a.; 0,4 mb

4. Aktotwórcy:

Sąd Wojewódzki w Częstochowie

Rodzaje akt:

– akta sądowe dotyczące osób represjonowanych z motywów politycznych

5. J. polski
 6. Spisy zdawczo-odbiorcze
-

1708.**1. Sąd Wojewódzki w Katowicach**

2. 1950–1997 [2008]

3. 600 j.a.; 13,49 mb

4. Aktotwórcy:

Sąd Wojewódzki w Katowicach

Rodzaje akt:

– akta sądowe dotyczące osób represjonowanych z motywów politycznych

5. J. polski
 6. Spisy zdawczo-odbiorcze
-

1709.

1. **Sąd Wojewódzki w Katowicach (Stalinogrodzie) – VIII Wydział Karny w Częstochowie**
2. 1953
3. 9 j.a.; 0,1 mb
4. *Aktotwórcy:*
Sąd Wojewódzki w Katowicach (Stalinogrodzie) – VIII Wydział Karny w Częstochowie

Rodzaje akt:

- akta sądowe dotyczące osób represjonowanych z motywów politycznych
5. J. polski
 6. Spis zdawczo-odbiorczy
-

VIII. Wojskowe organy wymiaru sprawiedliwości

1710.

1. **Prokuratura 2 Dywizji Piechoty w Częstochowie***
2. 1945–1956
3. 33 j.a.; 0,5 mb
4. *Aktotwórcy:*
Prokuratura 2 DP w Częstochowie

Rodzaje akt:

- akta nadzoru spraw karnych
 - akta administracyjne (sprawozdania miesięczne, książka rozkazów dziennych)
 - materiały ewidencyjne (repertoria, skorowidze)
5. J. polski
 6. Spis zdawczo-odbiorczy
-

* Akta użyczone przez Filię nr 2 AWL w Oleśnicy

1711.

1. **Prokuratura 11 Korpusu Armijnego w Gliwicach***
2. 1951–1956
3. 22 j.a.; 0,8 mb
4. *Aktotwórcy:*
Prokuratura 11 Korpusu Armijnego w Gliwicach

Rodzaje akt:

- akta administracyjne (sprawozdania statystyczne, książka rozkazów dziennych)
 - materiały ewidencyjne (repertoria, skorowidze)
5. J. polski
 6. Spis zdawczo-odbiorczy
-

* Akta użyczone przez Filię nr 2 AWL w Oleśnicy

1712.

1. **Prokuratura 13 Dywizji Piechoty w Katowicach***
2. 1946
3. 1 j.a.; 0,01 mb
4. *Aktotwórcy:*
Prokuratura 13 DP w Katowicach

Rodzaje akt:

- materiały ewidencyjne (repertorium)
5. J. polski
 6. Spis zdawczo-odbiorczy

* Akta użyzione przez Filię nr 2 AWL w Oleśnicy

1713.

1. **Prokuratura 29 Dywizji Piechoty w Bielsku***
2. 1951–1955
3. 15 j.a.; 0,1 mb
4. *Aktotwórcy:*
Prokuratura 29 DP w Bielsku

Rodzaje akt:

- akta administracyjne (sprawozdania miesięczne, sprawozdania kwartalne, wykazy statystyczne, rozkazy dzienne)
 - materiały ewidencyjne (repertoria, skorowidze)
5. J. polski
 6. Spis zdawczo-odbiorczy

* Akta użyzione przez Filię nr 2 AWL w Oleśnicy

1714.

1. **Sąd Polowy 13 Dywizji Piechoty w Gliwicach***
2. 1946
3. 1 j.a.; 0,01 mb
4. *Aktotwórcy:*
Sąd Polowy 13 DP w Gliwicach

Rodzaje akt:

- materiały ewidencyjne (repertorium)
5. J. polski
 6. Spis zdawczo-odbiorczy

* Akta użyzione przez Filię nr 2 AWL w Oleśnicy

1715.

1. **Sąd Wojskowy XI Korpusu Armijnego w Gliwicach***
2. 1952–1959

3. 10 j.a.; 0,25 mb
4. *Aktotwórcy:*
Sąd Wojskowy XI Korpusu Armijnego w Gliwicach

Rodzaje akt:

- akta sądowe dotyczące osób represjonowanych z motywów politycznych
- akta administracyjne (książki rozkazów dziennych)
- materiały ewidencyjne (repertorium, skorowidz)

5. J. polski
 6. Spis zdawczo-odbiorczy
-

* Akta użyzione przez Filię nr 2 AWL w Oleśnicy

1716.

1. **Wojskowa Prokuratura 10 Oddziału Wojsk Ochrony Pogranicza w Katowicach***
2. 1946–1949
3. 6 j.a.; 0,06 mb
4. *Aktotwórcy:*
Wojskowa Prokuratura 10 Oddziału WOP w Katowicach

Rodzaje akt:

- materiały ewidencyjne (repertoria, skorowidze)

5. J. polski
 6. Spis zdawczo-odbiorczy
-

* Akta użyzione przez Filię nr 2 AWL w Oleśnicy

1717.

1. **Wojskowa Prokuratura Garnizonowa w Gliwicach***
2. 1965–1997
3. 315 j.a.; 1,9 mb
4. *Aktotwórcy:*
WPG w Gliwicach

Rodzaje akt:

- akta prokuratorskie dotyczące osób represjonowanych z motywów politycznych
- akta osobowe więźniów
- akta administracyjne (dokumentacja wydzielona z akt nadzoru, rozkazy dzienne, sprawozdania statystyczne, sprawy personalne, akta finansowe)
- materiały ewidencyjne (repertoria, skorowidze)

5. J. polski
 6. Spisy zdawczo-odbiorcze
-

* Akta użyzione przez Filię nr 2 AWL w Oleśnicy

1718.

1. **Wojskowa Prokuratura Garnizonowa w Katowicach***
2. 1946–1959
3. 97 j.a.; 2 mb
4. *Aktotwórcy:*
WPG w Katowicach

Rodzaje akt:

- akta administracyjne (sprawozdania miesięczne, kwartalne, sprawy personalne, dokumentacja dotycząca szkoleń, książki rozkazów)
 - materiały ewidencyjne (repertoria, skorowidze)
5. J. polski
 6. Spis zdawczo-odbiorczy
-

* Akta użyczone przez Filię nr 2 AWL w Oleśnicy

1719.

1. **Wojskowa Prokuratura Polskich Kolei Państwowych w Katowicach***
2. 1945–1949
3. 2527 j.a.; 6,48 mb
4. *Aktotwórcy:*
Wojskowa Prokuratura PKP w Katowicach

Rodzaje akt:

- akta prokuratorskie dotyczące osób represjonowanych z motywów politycznych
5. J. polski
 6. Spisy zdawczo-odbiorcze
-

* Akta w części użyczone przez Archiwum Państwowe w Katowicach

1720.

1. **Wojskowa Prokuratura Polskich Kolei Państwowych w Łodzi**
2. 1945–1948
3. 39 j.a.; 0,5 mb
4. *Aktotwórcy:*
Wojskowa Prokuratura PKP w Łodzi

Rodzaje akt:

- akta prokuratorskie dotyczące osób represjonowanych z motywów politycznych
5. J. polski
 6. Spis zdawczo-odbiorczy
-

1721.

1. **Wojskowa Prokuratura Rejonowa w Katowicach***
2. 1945–1955
3. 6862 j.a.; 15,69 mb

4. *Aktotwórcy:*
WPR w Katowicach

Rodzaje akt:

- akta prokuratorskie dotyczące osób represjonowanych z motywów politycznych
- akta osobowe (akta personalne pracowników prokuratury)
- akta administracyjne (sprawozdania miesięczne, statystyczne, analityczne, opisowe, zarządzenia, okólniki, meldunki o stanie kadrowym, korespondencja dotycząca spraw bieżących)
- materiały ewidencyjne (repertorium)

5. J. polski
6. Spisy zdawczo-odbiorcze

* Akta w części użyzione przez Archiwum Państwowe w Katowicach, Filii nr 2 AWL w Oleśnicy i Prokuraturę Okręgową w Katowicach

1722.

1. **Wojskowy Sąd Garnizonowy w Katowicach***
2. 1956–1990
3. 923 j.a.; 12,51 mb
4. *Aktotwórcy:*
WSG w Katowicach

Rodzaje akt:

- akta sądowe dotyczące osób represjonowanych z motywów politycznych
- akta administracyjne (sprawozdania, analizy, wykazy statystyczne, książki rozkazów, etatów, protokoły zdawczo-odbiorcze, sprawy personalne, korespondencja dotycząca bieżącej działalności)

5. J. polski
6. Spisy zdawczo-odbiorcze

* Akta użyzione przez AWL w Warszawie

1723.

1. **Wojskowy Sąd Polowy 2 Dywizji Piechoty w Częstochowie***
2. 1946–1947
3. 4 j.a.; 0,04 mb
4. *Aktotwórcy:*
Wojskowy Sąd Polowy 2 DP w Częstochowie

Rodzaje akt:

- materiały ewidencyjne (repertoria, skorowidze)

5. J. polski
6. Spis zdawczo-odbiorczy

* Akta użyzione przez AWL w Warszawie

1724.

1. **Wojskowy Sąd Rejonowy w Katowicach***
2. 1946–1955

3. 5499 j.a.; 70,54 mb
4. *Aktotwórcy:*
WSR w Katowicach

Rodzaje akt:

- akta sądowe dotyczące osób represjonowanych z motywów politycznych
 - akta administracyjne (sprawozdania statystyczne)
 - materiały ewidencyjne (repertoria, skorowidze)
5. J. polski
 6. Spisy zdawczo-odbiorcze
-

* Akta w części użyczone przez Archiwum Państwowe w Katowicach i Filię nr 2 AWL w Oleśnicy

IX. Więziennictwo

1725.

1. **Areszt Śledczy w Bielsku-Białej**
2. 1961–1986
3. 105 j.a.; 0,7 mb
4. *Aktotwórcy:*
Areszt Śledczy w Bielsku-Białej

Rodzaje akt:

- akta osób osadzonych
5. J. polski
 6. Spis zdawczo-odbiorczy
-

1726.

1. **Areszt Śledczy w Bytomiu**
2. 1959–1983
3. 51 j.a.; 0,35 mb
4. *Aktotwórcy:*
Areszt Śledczy w Bytomiu

Rodzaje akt:

- akta osób osadzonych
5. J. polski
 6. Spisy zdawczo-odbiorcze
-

1727.

1. **Areszt Śledczy w Częstochowie**
2. 1982–1984
3. 51 j.a.; 0,2 mb
4. *Aktotwórcy:*
Areszt Śledczy w Częstochowie

Rodzaje akt:

- akta osób osadzonych
5. J. polski
 6. Spis zdawczo-odbiorczy
-

1728.

1. **Areszt Śledczy w Gliwicach**
2. 1971–1989
3. 873 j.a.; 3 mb
4. *Aktotwórcy:*
Areszt Śledczy w Gliwicach

Rodzaje akt:

- akta osób osadzonych
5. J. polski
 6. Spis zdawczo-odbiorczy
-

1729.

1. **Areszt Śledczy w Katowicach**
2. 1955–1989
3. 575 j.a.; 1,85 mb
4. *Aktotwórcy:*
Areszt Śledczy w Katowicach

Rodzaje akt:

- akta osób osadzonych
5. J. polski
 6. Spis zdawczo-odbiorczy
-

1730.

1. **Areszt Śledczy w Mysłowicach**
2. 1968–1989
3. 61 j.a.; 0,35 mb
4. *Aktotwórcy:*
Areszt Śledczy w Mysłowicach

Rodzaje akt:

- akta osób osadzonych
 - 5. J. polski
 - 6. Spis zdawczo-odbiorczy
-

1731.

1. **Areszt Śledczy w Sosnowcu**
2. 1972–1983
3. 337 j.a.; 0,8 mb
4. *Aktotwórcy:*
Areszt Śledczy w Sosnowcu

Rodzaje akt:

- akta osób osadzonych
 - 5. J. polski
 - 6. Spis zdawczo-odbiorczy
-

1732.

1. **Areszt Śledczy w Zabrze**
2. 1955–1989
3. 894 j.a.; 4,05 mb
4. *Aktotwórcy:*
Areszt Śledczy w Zabrze

Rodzaje akt:

- akta osób osadzonych
 - akta administracyjne (wykazy osób osadzonych, skazanych i zwolnionych, dokumentacja dotycząca działalności POP PZPR na terenie aresztu)
 - 5. J. polski
 - 6. Spis zdawczo-odbiorczy
-

1733.

1. **Okręgowy Zarząd Zakładów Karnych w Katowicach**
2. 1951–1989
3. 388 j.a.; 0,5 mb
4. *Aktotwórcy:*
Okręgowy Zarząd Zakładów Karnych w Katowicach

Rodzaje akt:

- akta administracyjne (korespondencja, meldunki, karty depozytowe, transportowe, akta dotyczące działalności POP PZPR, m.in. wykaz członków)
- materiały ewidencyjne (wykazy akt więźniów zwolnionych w latach 1945–1956, wykaz więźniów Ośrodka Pracy Więziennej w Sośnicy z 1956 r.)

5. J. polski
 6. Spisy zdawczo-odbiorcze
-

1734.

1. **Ośrodek Odosobnienia – Areszt Śledczy w Sosnowcu**
2. 1982
3. 10 j.a.; 0,1 mb
4. *Aktotwórcy:*
Ośrodek Odosobnienia – Areszt Śledczy w Sosnowcu

Rodzaje akt:

- akta osób internowanych
 - akta administracyjne (korespondencja)
5. J. polski
 6. Spis zdawczo-odbiorczy
-

1735.

1. **Ośrodek Odosobnienia w Bytomiu-Miechowicach**
2. 1981–1982
3. 105 j.a.; 0,85 mb
4. *Aktotwórcy:*
Ośrodek Odosobnienia w Bytomiu-Miechowicach

Rodzaje akt:

- akta osób internowanych
 - akta administracyjne (korespondencja, dzienniki korespondencyjne, rozporządzenia, komunikaty, protokoły spotkań z internowanymi)
 - materiały ewidencyjne (skorowidze, rejestry)
5. J. polski
 6. Spisy zdawczo-odbiorcze
-

1736.

1. **Ośrodek Odosobnienia w Kokotku**
2. 1981–1982
3. 470 j.a.; 1 mb
4. *Aktotwórcy:*
Ośrodek Odosobnienia w Kokotku

Rodzaje akt:

- akta osób internowanych
 - akta administracyjne (korespondencja dotycząca skarg i zażaleń, regulaminy, zarządzenia)
 - materiały ewidencyjne (skorowidze)
5. J. polski
 6. Spisy zdawczo-odbiorcze
-

1737.

1. **Ośrodek Odosobnienia w Raciborzu**

2. 1981–1982

3. 11 j.a.; 0,2 mb

4. *Aktotwórcy:*

Ośrodek Odosobnienia w Raciborzu

Rodzaje akt:

– akta osób internowanych

– akta administracyjne (korespondencja)

– materiały ewidencyjne (skorowidz, ewidencja osób internowanych)

5. J. polski

6. Spisy zdawczo-odbiorcze

1738.

1. **Ośrodek Odosobnienia w Zabrze**

2. 1981–1982

3. 1748 j.a.; 4,32 mb

4. *Aktotwórcy:*

Ośrodek Odosobnienia w Zabrze

Rodzaje akt:

– akta osób internowanych

– akta administracyjne (książka przebiegu służby, karty depozytowe)

– materiały ewidencyjne (skorowidz)

5. J. polski

6. Spisy zdawczo-odbiorcze

1739.

1. **Zakład Karny w Cieszynie**

2. 1960–1987

3. 106 j.a.; 0,5 mb

4. *Aktotwórcy:*

Zakład Karny w Cieszynie

Rodzaje akt:

– akta osobowe więźniów

– akta administracyjne (korespondencja)

– materiały ewidencyjne (skorowidz)

5. J. polski

6. Spis zdawczo-odbiorczy

1740.

1. **Zakład Karny w Jastrzębiu-Zdroju**
2. 1949–1987
3. 711 j.a.; 1,8 mb
4. *Aktotwórcy:*
Zakład Karny w Jastrzębiu-Zdroju

Rodzaje akt:

- akta osobowe więźniów
 - materiały ewidencyjne (skorowidz)
5. J. polski
 6. Spis zdawczo-odbiorczy
-

1741.

1. **Zakład Karny w Lublińcu**
2. 1982–1984
3. 21 j.a.; 0,25 mb
4. *Aktotwórcy:*
Zakład Karny w Lublińcu

Rodzaje akt:

- akta osobowe więźniów
 - akta administracyjne (korespondencja)
 - materiały ewidencyjne (kartoteki, skorowidze)
5. J. polski
 6. Spisy zdawczo-odbiorcze
-

1742.

1. **Zakład Karny w Tarnowskich Górach**
2. 1974–1984
3. 5 j.a.; 0,1 mb
4. *Aktotwórcy:*
Areszt Śledczy w Tarnowskich Górach

Rodzaje akt:

- akta administracyjne (zbiory przepisów MSW, biuletyny informacyjne Ministerstwa Sprawiedliwości)
5. J. polski
 6. Spis zdawczo-odbiorczy
-

X. Komisja Badania Zbrodni przeciwko Narodowi Polskiemu

1743.

1. **Okręgowa Komisja Badania Zbrodni przeciwko Narodowi Polskiemu – Instytut Pamięci Narodowej w Katowicach**
 2. [1939] 1991–1997
 3. 1466 j.a.; 17,59 mb
 4. *Aktotwórcy:*
OKBZH w Katowicach (1964–1984), OKBZH – IPN w Katowicach (1984–1991), OKBZpNP – IPN w Katowicach (1991–1997), Delegatura OKBZH w Pszczynie (1951–1976), Delegatura OKBZH w Będzinie (1968–1984), Delegatura OKBZH – IPN w Częstochowie (1970–1988)

Rodzaje akt:
 - akta śledztw dotyczące zbrodni niemieckich popełnionych na obszarze b. województwa częstochowskiego (przesłuchania świadków w sprawach zbrodni niemieckich)
 - akta osobowe (akta personalne pracowników, akta osobowe więźniów)
 - akta administracyjne (korespondencja dotycząca przesłuchań świadków, przesłuchania, informacje w sprawie obozów z terenu powiatu pszczyńskiego, korespondencja i przesłuchania świadków dotyczące prowadzonych i zleconych postępowań, udzielanie pomocy prawnej, plany i sprawozdania, bieżące sprawy administracyjne)
 - materiały ewidencyjne (wykazy więźniów, obozów, rejestry)
 5. J. polski
 6. Spisy zdawczo-odbiorcze
-

XI. Organy administracji publicznej, urzędy, instytucje, partie i stowarzyszenia

1744.

1. **Urząd Wojewódzki w Częstochowie**
 2. [1947] 1975–1990
 3. 256 j.a.; 5,2 mb
 4. *Aktotwórcy:*
Wydział do spraw Wyznań Urzędu Wojewódzkiego w Katowicach (1947–1975), Wydział do spraw Wyznań Urzędu Wojewódzkiego w Częstochowie (1975–1990)

Rodzaje akt:
 - akta administracyjne (akta dotyczące parafii rzymskokatolickich, zgromadzeń zakonnych oraz innych Kościołów i zgromadzeń religijnych)
 5. J. polski
 6. Spis zdawczo-odbiorczy
-

1745.

1. **Urząd Wojewódzki w Katowicach**

2. 1947–1990

3. 14 j.a.; 0,2 mb

4. *Aktotwórcy:*

Kuratorium Oświaty i Wychowania Urzędu Wojewódzkiego w Katowicach

Rodzaje akt:

– akta postępowań dyscyplinarnych

5. J. polski

6. Spis zdawczo-odbiorczy

1746.

1. **Związek Bojowników o Wolność i Demokrację Okręg Katowice**

2. 1964–1976

3. 31 j.a.; 0,7 mb

4. *Aktotwórcy:*

ZBoWiD Okręg Katowice

Rodzaje akt:

– materiały ewidencyjne (księgi zawierające informacje o więźniach obozu koncentracyjnego Mauthausen-Gusen)

5. J. polski

6. Spis zdawczo-odbiorczy

XII. Archiwa osobiste i kolekcje

1747.

1. **Kolekcja Teodora Dudka**

2. 1921–1937

3. 1 j.a.; 0,01 mb

4. Materiały przekazał Daniel Janiszewski. Dokumenty z okresu plebiscytu i powstań śląskich (rozkazy wojskowe, wykaz oddanych głosów podczas plebiscytu)

5. J. polski

6. Spis zdawczo-odbiorczy

1748.

1. **Kolekcja Andrzeja Szefera**

2. 1939–1948

3. 7 j.a.; 0,2 mb
 4. Mikrofilmy zawierające wydawnictwa i dokumenty z okresu okupacji oraz akta z prowadzonych śledztw dotyczących zbrodni niemieckich
 5. J. polski, j. niemiecki
 6. Spis zdawczo-odbiorczy
-

XIII. Zbiory

1749.

1. **Zbiór akt osobowych żołnierzy wojsk wewnętrznych i wojskowych organów bezpieczeństwa***
 2. 1944–1998
 3. 430 j.a.; 6,05 mb
 4. Akta osobowe żołnierzy: Informacji Wojskowej, KBW, WOW, WOP, wojskowych sądów rejonowych, Wojskowego Korpusu Górniczego, wojskowych prokuratur garnizonowych, wojskowych prokuratur rejonowych, WSW
 5. J. polski
 6. Spis zdawczo-odbiorczy
-

* Akta użyczone przez Filię nr 2 AWL we Wrocławiu

1750.

1. **Zbiór Marka Barona**
 2. 1919–2002
 3. 9 j.a.; 0,1 mb
 4. Dokumenty dotyczące mieszkańców Lwowa i okolic (kasety magnetofonowe zawierające wspomnienia mieszkańców Lwowa, fotografie, kserokopie dokumentów osobistych)
 5. J. polski, j. ukraiński, j. niemiecki
 6. Spis zdawczo-odbiorczy
-

1751.

1. **Zbiór Józefa Bociana**
 2. 1979–2008
 3. 6 j.a.; 0,05 mb
 4. Dokumenty dotyczące działalności Józefa Bociana w NSZZ „Solidarność” i instytucjach charytatywnych
 5. J. polski
 6. Spis zdawczo-odbiorczy
-

1752.

1. **Zbiór Zbigniewa Bogacza**
 2. 1982–1995
 3. 1 j.a.; 0,02 mb
 4. Dokumenty sądowe dotyczące Zbigniewa Bogacza (akt oskarżenia, wyrok sądu, postanowienia o aresztowaniu i internowaniu, korespondencja z instytucjami wymiaru sprawiedliwości)
 5. J. polski
 6. Spis zdawczo-odbiorczy
-

1753.

1. **Zbiór Władysława Bożka**
 2. 1983–1988
 3. 1 j.a.; 0,01 mb
 4. Dokumenty dotyczące działalności Sieci Wiodących Zakładów Pracy (komunikaty, opracowania dotyczące cen)
 5. J. polski
 6. Spis zdawczo-odbiorczy
-

1754.

1. **Zbiór Cecylii Brzozowskiej-Kolasińskiej**
 2. 1980–1984
 3. 6 j.a.; 0,12 mb
 4. Wspomnienia wojenne mjr. Władysława Krzyściaka (mps), prasa, wydawnictwa, broszury NSZZ „Solidarność”
 5. J. polski
 6. Spis zdawczo-odbiorczy
-

1755.

1. **Zbiór dokumentów i zdjęć żołnierzy niemieckich pochowanych na terenie Bielszowic**
 2. 1941–1945
 3. 1 j.a.; 0,4 mb
 4. Dokumenty służbowe i prywatne (książeczki wojskowe, fotografie, notatniki, korespondencja); materiały przekazane przez Komendę Miejską Policji w Rudzie Śląskiej
 5. J. niemiecki
 6. Spis zdawczo-odbiorczy
-

1756.

1. **Zbiór dokumentów zgromadzonych w trybie art. 35 b ustawy o Instytucie Pamięci Narodowej**
2. 2007–2008
3. 6 j.a.; 0,04 mb
4. Józef Bocian, Agnieszka Gzik-Pawlak, Maria Kozłowska, Andrzej Markiewicz, Władysław Pasata, Stanisław Piskor: wyjaśnienia i sprostowania dotyczące udostępnionych dokumentów

5. J. polski
 6. Spis zdawczo-odbiorczy
-

1757.

1. **Zbiór Tadeusza Drzazgi**
 2. 2003
 3. 1 j.a.; 0,02 mb
 4. Relacja Tadeusza Drzazgi dotycząca działalności w konspiracji podczas pracy w UB w Gliwicach
 5. J. polski
 6. Spis zdawczo-odbiorczy
-

1758.

1. **Zbiór Piotra Gleńskiego**
 2. –
 3. 1 j.a.; 0,01 mb
 4. Opracowanie Piotra Gleńskiego zawierające wykaz osób i opis represji niemieckich skierowanych przeciwko mieszkańcom powiatu wodzisławskiego oraz wspomnienia osób represjonowanych przez okupanta (m.in. pamiętnik Augustyna Ślaniny)
 5. J. polski
 6. Spis zdawczo-odbiorczy
-

1759.

1. **Zbiór Edwarda Gołdy**
 2. 1952–1989
 3. 1 j.a.; 0,01 mb
 4. Materiały z okresu stalinowskiego oraz dokumenty NSZZ „Solidarność” dotyczące Edwarda Gołdy (dokumenty sądowe, korespondencja)
 5. J. polski
 6. Spis zdawczo-odbiorczy
-

1760.

1. **Zbiór Danuty Haleckiej-Baran**
 2. 2004
 3. 1 j.a.; 0,01 mb
 4. Wspomnienia dotyczące okresu wojny na terenie Stryja oraz z przyjazdu na Ziemię Odzyskaną
 5. J. polski
 6. Spis zdawczo-odbiorczy
-

1761.

1. **Zbiór klisz fotograficznych Wydziału Śledczego w Katowicach**
 2. 1938–1939
 3. 37 j.a.; 0,1 mb
 4. Szklane klisze fotograficzne, na których widnieją osoby zarejestrowane w Wydziale Śledczym w Katowicach; materiały przekazane przez OBEP w Katowicach
 5. J. polski
 6. Spis zdawczo-odbiorczy
-

1762.

1. **Zbiór materiałów NSZZ „Solidarność” w Częstochowie**
 2. 1980–1989
 3. 6 mb
 4. Materiały dotyczące NSZZ „Solidarność”; dokumentacja przekazana przez Zarząd Regionu NSZZ „Solidarność” w Częstochowie
 5. J. polski, j. angielski
 6. Materiały w opracowaniu
-

1763.

1. **Zbiór materiałów Podstawowej Organizacji Partyjnej Polskiej Zjednoczonej Partii Robotniczej Instytutu Przemysłu Tworzyw i Farb w Gliwicach**
 2. 1982
 3. 1 j.a.; 0,01 mb
 4. Dokumenty dotyczące cofnięcia rekomendacji na zajmowane stanowisko
 5. J. polski
 6. Spis zdawczo-odbiorczy
-

1764.

1. **Zbiór materiałów z Federalnego Archiwum Wojskowego we Freiburgu**
 2. –
 3. 11 j.a.; 0,1 mb
 4. Kserokopie akt z Federalnego Archiwum Wojskowego we Freiburgu (meldunki sytuacyjne rozkazy, informacje dotyczące przygotowań do wojny i działań bojowych, materiały dotyczą m.in. wkroczenia 4 IX 1939 r. do Katowic 239 DP Wehrmachtu); dar „Gazety Wyborczej” w Katowicach
 5. J. niemiecki
 6. Spis zdawczo-odbiorczy
-

1765.

1. **Zbiór Jana Matyska**
2. 1986–1988

3. 1 j.a.; 0,01 mb
 4. Dokumenty dotyczące działalności w NSZZ „Solidarność” Jana Matyska i stosowanych represji, m.in. orzeczenie kolegium do spraw wykroczeń
 5. J. polski
 6. Spis zdawczo-odbiorczy
-

1766.

1. **Zbiór Andrzeja Palenty**
 2. 1946–1949
 3. 1 j.a.; 0,01 mb
 4. Dokumenty dotyczące Andrzeja Palenty (książeczka wojskowa z 1949 r., zaświadczenia, pisma urzędowe, m.in. z Zarządu Miejskiego w Chorzowie dotyczące poświadczenia obywatelstwa)
 5. J. polski
 6. Spis zdawczo-odbiorczy
-

1767.

1. **Zbiór Józefa Pasiecznika**
 2. 1990
 3. 1 j.a.; 0,01 mb
 4. Sprawozdanie z działalności Gliwicko-Zabrzeńskiego Komitetu Obywatelskiego „Solidarność”
 5. J. polski
 6. Spisy zdawczo-odbiorcze
-

1768.

1. **Zbiór pism i relacji dotyczących byłego niemieckiego obozu pracy w Lasowicach**
 2. 1979–2008
 3. 1 j.a.; 0,02 mb
 4. Informacje i relacje (kserokopie) dotyczące byłego obozu pracy w Lasowicach; materiały przekazane przez OBEP w Katowicach
 5. J. polski
 6. Spis zdawczo-odbiorczy
-

1769.

1. **Zbiór Władysława Jana Pomorzewskiego**
 2. 1980–2007
 3. 7 j.a.; 0,11 mb
 4. Teleks z 26 VI 1981 r. do Lecha Wałęsy, kwit depozytowy, kasyety magnetofonowe z nagraniem przebiegu Plenum MKK i ZKK NSZZ „Solidarność” w Jastrzębiu-Zdroju 17 X 1980 r.
 5. J. polski
 6. Spis zdawczo-odbiorczy
-

1770.

1. **Zbiór Janusza Rogulskiego**
 2. 1980–1985
 3. 4 j.a.; 0,1 mb
 4. Dokumenty, fotografie, gazety, czasopisma dotyczące działalności NSZZ „Solidarność”
 5. J. polski
 6. Spis zdawczo-odbiorczy
-

1771.

1. **Zbiór Krystiana Szulca**
 2. –
 3. 1 j.a.; 0,01 mb
 4. Relacja Anny Szulc o bombardowaniu pociągu we wrześniu 1939 r.
 5. J. polski, j. niemiecki
 6. Spis zdawczo-odbiorczy
-

1772.

1. **Zbiór Adolfa Wałęgi**
 2. 1938–1943
 3. 1 j.a.; 0,02 mb
 4. Wspomnienia wojenne spisane przez Adolfa Wałęgę dotyczące jego losów w okresie okupacji niemieckiej i udziału w Tajnej Organizacji Konspiracyjnej na terenie Śląska Cieszyńskiego (do wspomnień dołączone zostały kserokopie dokumentów niemieckich ze śledztwa prowadzonego przeciwko Adolfowi Wałędze)
 5. J. polski, j. niemiecki
 6. Spis zdawczo-odbiorczy
-

1773.

1. **Zbiór Artura Woźniakowskiego**
 2. –
 3. 1 j.a.; 0,01 mb
 4. Notatki (kserokopie) NKWD o stanie specosiedli w miejscowości Karabasz i Kopiejsk, zawierające informacje ewidencyjne oraz o sytuacji socjalno-bytowej zesłańców, notatki, fotografia pomnika Zesłańców w miejscowości Karabasz na terenie Baszkirii
 5. J. rosyjski
 6. Spis zdawczo-odbiorczy
-

1774.

1. **Zbiór wydawnictw bezdebitowych, prasy, broszur**
2. 1956–1990
3. 531 j.a.; 3,75 mb

4. Wydawnictwa bezdebitowe, książki, broszury, ulotki, prasa NSZZ „Solidarność” i innych niezależnych organizacji politycznych i społecznych; materiały przekazane przez UOP
 5. J. polski, j. angielski
 6. Spis zdawczo-odbiorczy
-

1775.

1. **Zbiór Władysława Zygmunta**
 2. 1945–1946
 3. 19 j.a.; 0,1 mb
 4. Protokoły zebrań, informacje, korespondencja z lat 1945–1946 dotycząca bieżącej działalności Zarządu Powiatowego PSL w Będzinie
 5. J. polski
 6. Spis zdawczo-odbiorczy
-

1776.

1. **Zbiór Alicji Żurowskiej**
 2. 1927–2002
 3. 1 j.a.; 0,07 mb
 4. Fotografie przedstawiające kościół i tablicę pamiątkową w Maczkach w powiecie będzińskim; kserokopie dokumentów polskich i niemieckich z okresu okupacji dotyczących Franciszka Rakowieckiego, ojca Alicji Żurowskiej
 5. J. polski, j. niemiecki
 6. Spisy zdawczo-odbiorcze
-

Opracowali:

Wojciech Krupa, Leszek Malczak, Tomasz Marszałek, Daniel Salbert, Łukasz Wiecha

Oddział Instytutu Pamięi Narodowej w Krakowie

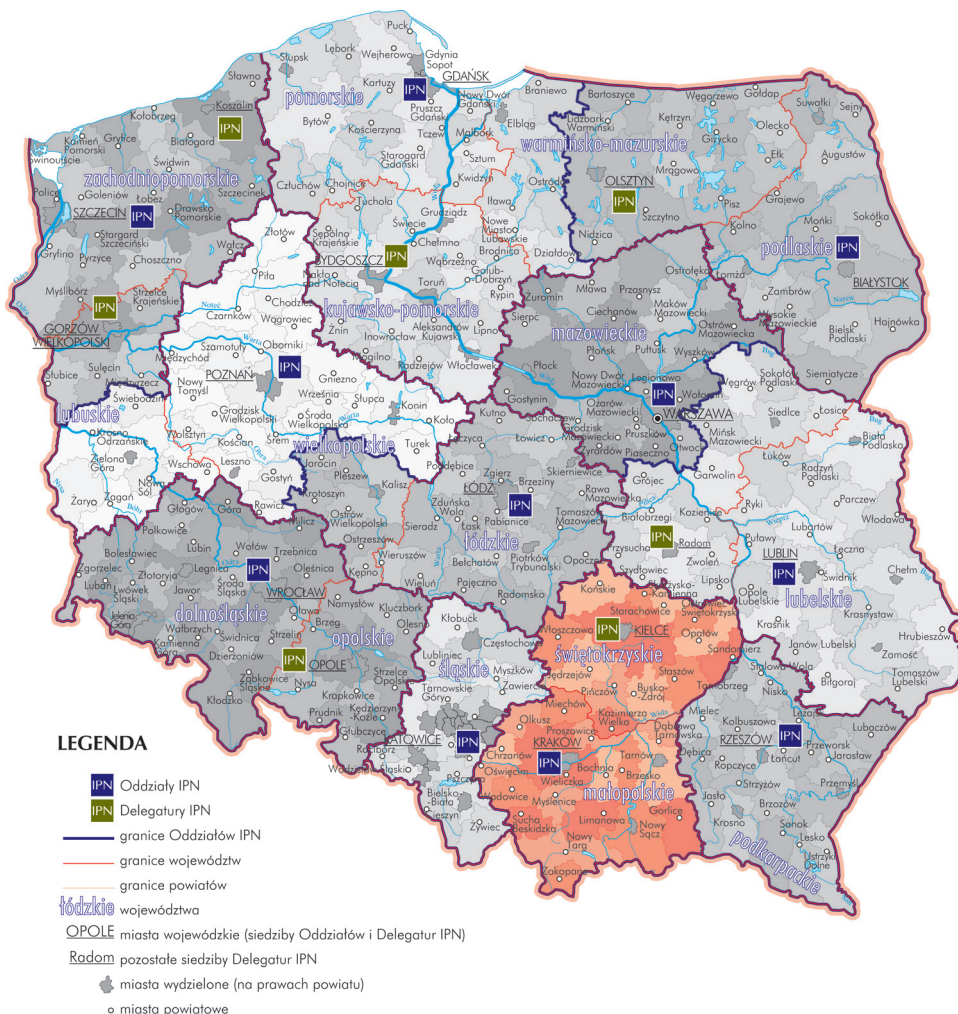

siedziba: Wieliczka, pl. Mieczysława Skulimowskiego 1
adres do korespondencji: ul. Reformacka 3, 31-012 Kraków

tel. (0-12) 289-14-07

fax (0-12) 289-14-01

Czytelnia akt jawnych:
poniedziałek – piątek 8.30–16.00

Wydawanie i przyjmowanie wniosków:
ul. Reformacka 3, 31-012 Kraków
poniedziałek – piątek 8.15–16.15

I. Organy represji i administracji III Rzeszy Niemieckiej

Brak akt w zasobie

II. Organy represji i administracji Związku Socjalistycznych Republik Sowieckich

Brak akt w zasobie

III. Cywilne organy bezpieczeństwa państwa

1777.

1. Komenda Wojewódzka Milicji Obywatelskiej w Katowicach

2. 1945–1947

3. 10 j.a.; 0,15 mb

4. *Aktotwórcy:*

Posterunek MO w Buczkowicach (1946–1947), Posterunek MO w Hałcnowie (1947),
Posterunek MO w Szczyrku (1945–1947)

Rodzaje akt:

– akta administracyjne (raporty i sprawozdania miesięczne, rejestry śledztw i dochodzeń, książka dochodzeń, rejestry kontroli dochodzeń)

5. J. polski

6. Spis zdawczo-odbiorczy

1778.

1. Komenda Wojewódzka Milicji Obywatelskiej w Krakowie

2. [1936] 1945–1954 [1998]

3. 10 862 j.a.; 26,85 mb

4. *Aktotwórcy:*

KW MO w Krakowie (1945–1954 [1983]), KM MO w Krakowie (1945–1955), KMiP MO w Nowym Sączu (1945–1975), KP MO w Bochni (1945–1975), KP MO w Brzesku (1945–1975), KP MO w Chrzanowie (1945–1975), KP MO w Dąbrowie Tarnowskiej (1945–1975), KP MO w Krakowie (1945–1975), KP MO w Limanowej (1945–1975), KP MO w Miechowie (1945–1975), KP MO w Myślenicach (1945–1975), KP MO w Nowym Targu (1945–1975),

KP MO w Olkuszu (1945–1975), KP MO w Oświęcimiu (1951–1975), KP MO w Proszowicach (1954–1975), KP MO w Suchej Beskidzkiej (1945–1975), KP MO w Wadowicach (1945–1975), KP MO w Żywcu (1945–1975), KD MO Nowa Huta (1949–1975), Posterunek MO w Dworach (1945–1950), Posterunek MO w Kętach (1946–1954), Posterunek MO w Kozach (1945–1950), Posterunek MO w Osieku (1946–1952), Posterunek MO w Oświęcimiu – mieście (1945–1947), Posterunek gminny MO w Oświęcimiu (1948–1952), Posterunek MO w Wilamowicach (1945–1952), ORMO w Krakowie (1946–1990 [1998]), ORMO w Nowym Sączu (1946–1990), ORMO w Tarnowie (1945–1990 [1993])

Rodzaje akt:

- akta operacyjne (akta spraw operacyjnych, akta kontrolno-śledcze)
- akta osobowe (akta personalne funkcjonariuszy MO i członków ORMO)
- akta administracyjne (zarządzenia, instrukcje, książka rozkazów dziennych, wyciągi i odpisy rozkazów, sprawozdania miesięczne, sprawozdania o stanie zatrudnienia, sprawozdania o stanie cudzoziemców, sprawozdania sytuacyjne, sprawozdania z KP MO, protokoły narad i odpraw, meldunki, programy szkolenia jednostek, materiały dotyczące struktury organizacyjnej jednostek MO, podział administracyjny powiatów, zestawienia statystyczne aresztowanych, zestawienia statystyczne wszczętych i zakończonych spraw śledczych oraz ustalonych sprawców przestępstw i wypadków KW MO, telefonogramy, akta dotyczące akcji wyborczej w 1950 r., dokumentacja dotycząca nadania obywatelstwa, karty wyposażenia osobistego członków ORMO, korespondencja, rejestry śledztw i dochodzeń, etaty i wykazy jednostek KP MO, inwentarze kontroli dochodzeń, ewidencja tzw. elementu przestępczego i osób podejrzanych, ewidencja pieczęci i stempli, rejestr teczek dokumentów tajnych, dzienników i książek ewidencyjnych, rejestry kontroli dochodzeń i spraw śledczych, książki rejestracyjne wniosków awansowych, księgi kontroli dowodów rzeczowych, dzienniki korespondencyjne)
- materiały ewidencyjne (księga ewidencyjna stanu osobowego i obsady etatowej, wykazy imienne zabitych i rannych funkcjonariuszy, wykazy stanu osobowego i obsady etatowej, wykazy funkcjonariuszy posiadających ordery i odznaczenia, wykazy imienne poległych i zmarłych funkcjonariuszy, protokoły zdawczo-odbiorcze, książka osób podejrzanych o współpracę z okupantem, wykazy członków ORMO w Myślenicach, wykazy członków AK, karty ewidencyjne, ewidencja spraw śledczych i osób zatrzymanych, skorowidze, kartoteka RKU)

5. J. polski

6. Pisy zdawczo-odbiorcze

1779.

1. **Komenda Wojewódzka Milicji Obywatelskiej w Rzeszowie**

2. 1945–1954

3. 40 j.a.; 0,52 mb

4. *Aktotwórcy:*

Posterunek MO w Bieczu (1946–1954), Posterunek MO w Bobowej (1947–1954), Posterunek MO w Gliniku Mariampolskim (1946–1954), Posterunek MO w Gładyszowie (1947–1954), Posterunek MO w Gorlicach (1945–1953), Posterunek MO w Lipinkach (1952–1954), Posterunek MO w Łużnej (1947–1954), Posterunek MO w Ropie (1947–1954), Posterunek MO w Rzepienniku Strzyżewskim (1947–1954), Posterunek MO w Sękowej (1946–1954), Posterunek MO w Stróżach (1946–1952), Posterunek MO w Śnietnicy (1948–1950), Posterunek MO w Uściu Gorlickim (do 1949 r. Ruskie) (1948–1954)

Rodzaje akt:

- akta administracyjne (książki dochodzeń i śledztw)
 - 5. J. polski
 - 6. Spis zdawczo-odbiorczy
-

1780.

1. **Wojewódzki Urząd Bezpieczeństwa Publicznego w Rzeszowie**
2. 1945–1954
3. 1 j.a.; 0,02 mb
4. *Aktotwórcy:*
PUBP w Gorlicach

Rodzaje akt:

- materiały ewidencyjne (księga aresztu przy PUBP w Gorlicach)
 - 5. J. polski
 - 6. Spis zdawczo-odbiorczy
-

1781.

1. **Wojewódzki Urząd Spraw Wewnętrznych w Krakowie**
2. [1945] 1983–1990
3. 788 252 j.a.; 3 589,38 mb
4. *Aktotwórcy:*
WUBP w Krakowie (1945–1954), MUBP w Krakowie (1945), MUBP w Zakopanem (1945–1954), Grupa Operacyjna UBP w Ciężkowicach (1954–1955), UBP Obiekt nr 13 w Dworach (1953–1955), UBP w Nowej Hucie (1951–1955), UBP na Miasto i Powiat Tarnów (1952–1955), Referat Ochrony przy Nowej Hucie (1949), PUBP w Białej Krakowskiej (1945–1951), PUBP w Bielsku-Białej (1945), PUBP w Bochni (1945–1954), PUBP w Brzesku (1945–1954), PUBP w Chrzanowie (1945–1954), PUBP w Dąbrowie Tarnowskiej (1945–1954), PUBP w Krakowie (1945–1954), PUBP w Limanowej (1945–1954), PUBP w Miechowie (1945–1954), PUBP w Myślenicach (1945–1954), PUBP w Nowym Sączu (1945–1954), PUBP w Nowym Targu (1945–1954), PUBP w Olkuszu (1945–1954), PUBP w Oświęcimiu (1951–1954), PUBP w Proszowicach (1954–1954), PUBP w Tarnowie (1945–1952), PUBP w Wadowicach (1945–1954), PUBP w Żywcu (1945–1954), Ekspozytura Kolejowa Bezpieczeństwa Publicznego na DOKP Kraków (1945), WUdsBP w Krakowie (1954–1956), MUdsBP w Nowej Hucie (1955), MUdsBP w Zakopanem (1955–1956), PUdsBP w Bochni (1955), PUdsBP w Brzesku (1954–1955), PUdsBP w Chrzanowie (1955–1956), PUdsBP w Dąbrowie Tarnowskiej (1955–1955), PUdsBP w Krakowie (1955–1956), PUdsBP w Limanowej (1955–1956), PUdsBP w Miechowie (1955–1956), PUdsBP w Myślenicach (1955–1956), PUdsBP w Nowym Sączu (1955–1956), PUdsBP w Nowym Targu (1955–1956), PUdsBP w Olkuszu (1955–1956), PUdsBP w Oświęcimiu (1955–1956), PUdsBP w Proszowicach (1955–1956), PUdsBP w Tarnowie (1955), PUdsBP w Wadowicach (1955–1956), PUdsBP w Żywcu (1955–1956), UdsBP na Miasto i Powiat Tarnów (1955–1956), PDdsBP w Limanowej (1956), PDdsBP w Myślenicach (1956), PDdsBP w Suchej Beskidzkiej (1956), Delegatura nr 12 w Jaworznie WUdsBP w Krakowie (1956), Delegatura nr 13 w Tarnowie WUdsBP w Krakowie (1956), Delegatura nr 22 w Dworach k. Oświęcimia WUdsBP w Krakowie (1955–1956), Delegatura nr 23 w Nowej Hucie WUdsBP w Krakowie (1956), Delegatura w Bochni WUdsBP

w Krakowie (1955–1956), Delegatura w Brzesku WUdsBP w Krakowie (1955–1956), Delegatura w Dąbrowie Tarnowskiej WUdsBP w Krakowie (1955–1956), Delegatura w Proszowicach WUdsBP w Krakowie (1955–1956), Delegatura w Zakopanem WUdsBP w Krakowie (1956), Grupa Operacyjna UdsBP w Ciężkowicach (1955), KW MO w Krakowie (1956–1983), KM MO w Jaworznie (1957–1975), KM MO w Krakowie (1956–1983), KD MO Nowa Huta (1956–1975), KD MO Kraków Nowa-Huta (1975–1983), KM MO w Zakopanem (1957–1975), KMiP MO w Nowym Sączu (1956–1975), KMiP MO w Tarnowie (1957–1975), KP MO w Bochni (1956–1975), KP MO w Brzesku (1956–1975), KP MO w Chrzanowie (1956–1975), KP MO w Dąbrowie Tarnowskiej (1956–1975), KP MO w Krakowie (1956–1975), KP MO w Limanowej (1956–1975), KP MO w Miechowie (1956–1975), KP MO w Myślenicach (1956–1975), KP MO w Nowym Targu (1956–1975), KP MO w Olkuszu (1956–1975), KP MO w Oświęcimiu (1956–1975), KP MO w Proszowicach (1956–1975), KP MO w Suchej Beskidzkiej (1956–1975), KP MO w Wadowicach (1956–1975), KP MO w Żywcu (1956–1975), WUSW w Krakowie (1983–1990), RUSW w Krzeszowicach (1983–1990), RUSW w Proszowicach (1983–1990), RUSW w Skawinie (1984–1990), RUSW w Słomnikach (1984–1990), RUSW w Wieliczce (1984–1990), DUSW Kraków-Nowa Huta (1983–1990), DUSW Kraków-Śródmieście (1986–1990)

Rodzaje akt:

- akta operacyjne (akta osobowych źródeł informacji, akta spraw operacyjnych, akta kontrolno-śledcze, akta obiektowe)
 - akta osobowe (akta personalne funkcjonariuszy i pracowników UB/SB)
 - akta administracyjne (zarządzenia, wytyczne, instrukcje KG MO, zewnętrzne przepisy prawne, plany pracy, sprawozdania, instrukcje, protokoły kontroli, rozkazy organizacyjne, rozkazy personalne, plany i instrukcje z zabezpieczeń obiektów, dokumentacja dotycząca zabezpieczenia porządku i bezpieczeństwa podczas międzynarodowych i krajowych imprez oraz uroczystości o charakterze masowym, sprawy kadrowo-dyscyplinarne, operacje kontrolno-porządkowe, materiały instruktazowo-szkoleniowe, książka etatowa, opracowania problemowe Sekcji Nadzoru, notatki służbowe Kompanii Wywiadowczej, protokoły posiedzeń, korespondencja)
 - akta obronne (dokumentacja spraw mobilizacyjnych, plany i założenia dotyczące spraw obronnych, dokumenty operacyjne dotyczące spraw obronnych, wykazy obiektów i osób przygotowane na wypadek zewnętrznego zagrożenia państwa)
 - akta paszportowe
 - materiały ewidencyjne (kartoteka ogólnoinformacyjna, kartoteka zniszczeniowa, kartoteki osobowe funkcjonariuszy MO i SB, kartoteka akt paszportowych, kartoteki pomocnicze)
5. J. polski, j. niemiecki, j. rosyjski, j. francuski, j. angielski, j. czeski, j. ukraiński, j. włoski
 6. Spisy zdawczo-odbiorcze

1782.

1. Wojewódzki Urząd Spraw Wewnętrznych w Nowym Sączu

2. [1975] 1983–1990

3. 251 004 j.a.; 1035,47 mb

4. *Aktotwórcy:*

KW MO w Nowym Sączu (1975–1983), KM MO w Gorlicach (1975–1983), KM MO w Limanowej (1975–1983), KM MO w Nowym Sączu (1975–1983), KM MO w Nowym Targu (1975–1983), KM MO w Zakopanem (1975–1983), Komisarjat MO w Rabce (1975–1983), WUSW w Nowym Sączu (1983–1990), RUSW w Gorlicach (1983–1990), RUSW w Limanowej (1983–1990), RUSW w Nowym Sączu (1983–1990), RUSW w Nowym Targu (1983–1990), RUSW w Rabce (1984–1988)

Rodzaje akt:

- akta operacyjne (akta osobowych źródeł informacji, akta spraw operacyjnych, akta kontrolno-śledcze, akta obiektowe)
 - akta osobowe (akta personalne funkcjonariuszy i pracowników UB/SB)
 - akta administracyjne (zarządzenia, wytyczne, plany pracy, sprawozdania, instrukcje, protokoły kontroli, rozkazy organizacyjne, rozkazy personalne, korespondencja)
 - akta obronne (dokumentacja spraw mobilizacyjnych, plany i założenia dotyczące spraw obronnych, dokumenty operacyjne dotyczące spraw obronnych, wykazy obiektów i osób przygotowane na wypadek zewnętrznego zagrożenia państwa)
 - akta paszportowe
 - materiały ewidencyjne (kartoteka ogólnoinformacyjna, kartoteka kart rejestracyjnych wycyfrowanych pseudonimów i kryptonimów, kartoteka kart E-16 do brakowania materiałów SB, kartoteka kont osobistych funkcjonariuszy SB; kartoteki tematyczne dotyczące tajnych współpracowników z podziałem na miejsce pracy, znajomość języków, adresy zamieszkania, wykonywane zawody, pseudonimy; kartoteki osobowe funkcjonariuszy SB i MO, kartoteka akt paszportowych osób zmarłych, kartoteka wydanych paszportów, kartoteka akt paszportowych osób posiadających zagraniczne obywatelstwo; szczątkowa kartoteka osobowa, rzeczowa, zagadnieniowa i daktyloskopijna; kartoteka członków NSZZ „Solidarność” w FMWiG „Glinik” w Gorlicach, dzienniki rejestracyjne, dzienniki archiwalne, inwentarze mikrofilmów materiałów archiwalnych o sygnaturze I i II, dzienniki korespondencyjne, skorowidze dzienników i książek ewidencyjnych, rejestry i wykazy akt paszportowych, skorowidz spraw paszportowych, dziennik rejestracyjny zastrzeżeń wyjazdów)
5. J. polski, j. niemiecki, j. rosyjski, j. francuski, j. angielski, j. czeski, j. ukraiński, j. włoski, j. szwedzki
 6. Spisy zdawczo-odbiorcze
-

1783.**1. Wojewódzki Urząd Spraw Wewnętrznych w Tarnowie**

2. [1975] 1983–1990

3. 198 675 j.a.; 866,45 mb

4. Aktotwórcy:

KW MO w Tarnowie (1975–1983), KM MO w Bochni (1975–1983), KM MO w Brzesku (1975–1983), KM MO w Dębicy (1975–1983), KM MO w Tarnowie (1975–1983), Komisariat MO w Dąbrowie Tarnowskiej (1975–1983), WUSW w Tarnowie (1983–1990), RUSW w Bochni (1983–1990), RUSW w Brzesku (1983–1990), RUSW w Dąbrowie Tarnowskiej (1983–1990), RUSW w Dębicy (1983–1990), RUSW w Tarnowie (1983–1990)

Rodzaje akt:

- akta operacyjne (akta osobowych źródeł informacji, akta spraw operacyjnych, akta kontrolno-śledcze, akta obiektowe)
- akta osobowe (akta personalne funkcjonariuszy i pracowników UB/SB)
- akta administracyjne (zarządzenia, wytyczne, plany pracy, sprawozdania, instrukcje, protokoły kontroli, rozkazy organizacyjne, rozkazy personalne, struktura organizacyjna i zakresy czynności Samodzielnej Sekcji „A” WUSW w Tarnowie, korespondencja, Informator o delegatach na I Krajowy Zjazd NSZZ „Solidarność”, rejestr przepisów MSW, dziennik przepisów i ewidencji przepisów MSW, KG MO i WUSW, książka ewidencji pieczęci i ich odciski, książka ewidencji wydanych legitymacji służbowych SB)
- akta obronne (dokumentacja spraw mobilizacyjnych, akta spraw MOB, plany obronne MOB, założenia dotyczące spraw obronnych, dokumenty operacyjne dotyczące spraw obronnych,

wykazy obiektów i osób przygotowane na wypadek zewnętrznego zagrożenia państwa, dzienniki korespondencyjne MOB)

- akta paszportowe
 - materiały ewidencyjne (kartoteka ogólnoinformacyjna, kartoteki osobowe funkcjonariuszy SB i MO, dzienniki rejestracyjne, dzienniki archiwalne, dzienniki koordynacyjne, dzienniki ewidencyjne MOB, książki ewidencji mikrofilmów dla materiałów archiwalnych o sygnaturze I, kartoteka paszportowa wyjazdów na pobyt stały, rejestry, wykazy i skorowidze akt paszportowych, dziennik rejestracyjny zastrzeżeń wyjazdów za granicę, indeks osób niepożądanych w PRL, rejestr protokołów brakowania, rejestr teczek dokumentów tajnych, rejestr dzienników i książek ewidencyjnych, protokoły zniszczenia)
 - 5. J. polski, j. niemiecki, j. rosyjski, j. francuski, j. angielski, j. czeski, j. ukraiński, j. włoski
 - 6. Spisy zdawczo-odbiorcze
-

IV. Wojskowe organy bezpieczeństwa państwa

1784.

1. **Wojskowa Służba Wewnętrzna Jednostek Wojskowych Ministerstwa Spraw Wewnętrznych**
2. 1974–1990
3. 410 j.a.; 2,96 mb
4. *Aktotwórcy:*

Materiały wytworzone przez WSW Jednostek Wojskowych MSW w Krakowie i Nowym Sączu

Rodzaje akt:

- akta operacyjne (akta osobowych źródeł informacji)
 - akta administracyjne (książki rozkazów dziennych szefa wydziału WSW JW MSW w Nowym Sączu, książki telefonogramów, dzienniki korespondencji, zarządzenia, instrukcje MSW)
 - 5. J. polski
 - 6. Spisy zdawczo-odbiorcze
-

V. Wojska Wewnętrzne

1785.

1. **Wojska Ochrony Pogranicza***
2. 1945–1989
3. 36 j.a.; 0,52 mb

4. *Aktotwórcy:*

9 Oddział WOP w Krakowie (1945–1948), 19 Brygada WOP w Krakowie (1946–1950),
3 Karpacka Brygada WOP (1958–1989)

Rodzaje akt:

– akta osobowe (akta personalne żołnierzy)

5. J. polski

6. Spis zdawczo-odbiorczy

* Akta użyte przez Filię nr 2 AWL w Oleśnicy

VI. Jednostki i administracja wojskowa

1786.1. **Wojska Obrony Wewnętrznej***

2. 1967–1989

3. 1143 j.a.; 18,28 mb

4. *Aktotwórcy:*

5 Brygada WOW im. Ziemi Krakowskiej (1967–1978), 5 Podhalańska Brygada WOW im. Ziemi Krakowskiej JW nr 1541 (1978–1989), 1 Podhalański Batalion Piechoty Górskiej JW nr 1541 (1970, 1978), Zasadnicza Szkoła Zawodowa przy JW nr 1541 (1969–1977), ZSMP JW nr 1541 (1986–1987)

Rodzaje akt:

– akta osobowe (akta personalne pracowników cywilnych)

– akta administracyjne (zarządzenia, rozkazy personalne, rozkazy dzienne, plany pracy, sprawozdania, protokoły kontroli i zebrań, meldunki, korespondencja, referaty, listy płac, telefonogramy, szyfrogramy, programy szkoleń, kroniki, ewidencja kompanii polowych, ewidencja wypadków nadzwyczajnych, ewidencja sprzętu gospodarczego, ewidencja pieczęci, rejestr dokumentów tajnych)

– akta obronne (dokumentacja ochrony budynków, plany, mapy)

– materiały ewidencyjne (książki ewidencji i skorowidze osób powołanych do wojska, protokoły i spisy zdawczo-odbiorcze)

5. J. polski

6. Spisy zdawczo-odbiorcze

* Akta użyte przez AWL w Warszawie

VII. Cywilne organy wymiaru sprawiedliwości

1787.

1. **Kolegium do spraw Wykroczeń przy Naczelniku Gminy w Łuźnej**
2. 1982
3. 5 j.a.; 0,01 mb
4. *Aktotwórcy:*
Kolegium do spraw Wykroczeń przy Naczelniku Gminy w Łuźnej

Rodzaje akt:

- akta spraw o wykroczenia
5. J. polski
 6. Spis zdawczo-odbiorczy
-

1788.

1. **Kolegium do spraw Wykroczeń przy Naczelniku Gminy w Sękowej**
2. 1982
3. 8 j.a.; 0,02 mb
4. *Aktotwórcy:*
Kolegium do spraw Wykroczeń przy Naczelniku Gminy w Sękowej

Rodzaje akt:

- akta spraw o wykroczenia
5. J. polski
 6. Spis zdawczo-odbiorczy
-

1789.

1. **Kolegium do spraw Wykroczeń przy Naczelniku Gminy w Uściu Gorlickim**
2. 1982
3. 25 j.a.; 0,05 mb
4. *Aktotwórcy:*
Kolegium do spraw Wykroczeń przy Naczelniku Gminy w Uściu Gorlickim

Rodzaje akt:

- akta spraw o wykroczenia
5. J. polski
 6. Spis zdawczo-odbiorczy
-

1790.

1. **Kolegium do spraw Wykroczeń przy Naczelniku Miasta i Gminy w Grybowie**
2. 1982
3. 8 j.a.; 0,03 mb

4. *Aktotwórcy:*
Kolegium do spraw Wykroczeń przy Naczelniku Miasta i Gminy w Grybowie

Rodzaje akt:

– akta spraw o wykroczenia

5. J. polski
 6. Spis zdawczo-odbiorczy
-

1791.

1. **Kolegium do spraw Wykroczeń przy Naczelniku Miasta i Gminy w Myślenicach**
2. 1989
3. 1 j.a.; 0,01 mb
4. *Aktotwórcy:*
Kolegium do spraw Wykroczeń przy Naczelniku Miasta i Gminy w Myślenicach

Rodzaje akt:

– akta sprawy o wykroczenie

5. J. polski
 6. Spis zdawczo-odbiorczy
-

1792.

1. **Kolegium do spraw Wykroczeń przy Naczelniku Miasta w Gorlicach**
2. 1981–1982
3. 87 j.a.; 0,12 mb
4. *Aktotwórcy:*
Kolegium do spraw Wykroczeń przy Naczelniku Miasta w Gorlicach

Rodzaje akt:

– akta spraw o wykroczenia

5. J. polski
 6. Spis zdawczo-odbiorczy
-

1793.

1. **Kolegium do spraw Wykroczeń przy Prezydencie Miasta Tarnowa**
2. 1985–1988
3. 28 j.a.; 0,20 mb
4. *Aktotwórcy:*
Kolegium do spraw Wykroczeń przy Prezydencie Miasta Tarnowa

Rodzaje akt:

– akta spraw o wykroczenia

5. J. polski
 6. Spis zdawczo-odbiorczy
-

1794.

1. **Komisja Specjalna do Walki z Nadużyciami i Szkodnictwem Gospodarczym – Delegatura w Krakowie**
 2. 1950–1952
 3. 2 j.a.; 0,04 mb
 4. *Aktotwórcy:*
Komisja Specjalna do Walki z Nadużyciami i Szkodnictwem Gospodarczym – Delegatura w Krakowie
- Rodzaje akt:*
– materiały ewidencyjne (repertorium, skorowidze)
5. J. polski
 6. Spis zdawczo-odbiorczy
-

1795.

1. **Okręgowy Sąd Ubezpieczeń Społecznych i Pracy w Krakowie**
 2. 1982–1984
 3. 66 j.a.; 0,66 mb
 4. *Aktotwórcy:*
Okręgowy Sąd Ubezpieczeń Społecznych i Pracy w Krakowie
- Rodzaje akt:*
– akta sądowe spraw cywilnych
5. J. polski
 6. Spis zdawczo-odbiorczy
-

1796.

1. **Prokuratura Okręgowa w Krakowie**
 2. [1965] 1999–2002
 3. 43 j.a.; 0,93 mb
 4. *Aktotwórcy:*
Prokuratura Wojewódzka w Krakowie (1965–1998), Prokuratura Okręgowa w Krakowie (1999–2002)
- Rodzaje akt:*
– akta prokuratorskie dotyczące osób represjonowanych z motywów politycznych
5. J. polski
 6. Spisy zdawczo-odbiorcze
-

1797.

1. **Prokuratura Powiatowa dla Powiatu Krakowskiego w Krakowie**
2. 1951–1956
3. 11 j.a.; 0,20 mb
4. *Aktotwórcy:*
Prokuratura Powiatowa dla Powiatu Krakowskiego w Krakowie

Rodzaje akt:

- akta administracyjne (księga dowodów rzeczowych)
 - materiały ewidencyjne (repertoria, skorowidze)
5. J. polski
 6. Spis zdawczo-odbiorczy
-

1798.**1. Prokuratura Powiatowa w Myślenicach**

2. 1955–1975
3. 9 j.a.; 0,04 mb
4. *Aktotwórcy:*
Prokuratura Powiatowa w Myślenicach

Rodzaje akt:

- akta prokuratorskie dotyczące osób represjonowanych z motywów politycznych
5. J. polski, j. czeski
 6. Spis zdawczo-odbiorczy
-

1799.**1. Prokuratura Powiatowa w Proszowicach**

2. 1955–1956
3. 3 j.a.; 0,09 mb
4. *Aktotwórcy:*
Prokuratura Powiatowa w Proszowicach

Rodzaje akt:

- materiały ewidencyjne (repertoria)
5. J. polski
 6. Spis zdawczo-odbiorczy
-

1800.**1. Prokuratura przy Sądzie Okręgowym w Krakowie**

2. 1948–1949
3. 7 j.a.; 0,05 mb
4. *Aktotwórcy:*
Prokuratura przy Sądzie Okręgowym w Krakowie

Rodzaje akt:

- akta administracyjne (sprawozdania w sprawie ekstradowanych przestępców wojennych, okólniki prokuratora Sądu Apelacyjnego w Krakowie, sprawozdania z konferencji i posiedzeń rad narodowych, sprawozdania z wizytacji prokuratora Sądu Okręgowego w Krakowie, orzeczenia Sądu Okręgowego w Krakowie)
5. J. polski
 6. Spis zdawczo-odbiorczy
-

1801.**1. Prokuratura Rejonowa dla Dzielnicy Kraków-Krowodrza w Krakowie**

2. 1982–1986

3. 8 j.a.; 0,01 mb

4. *Aktotwórcy:*

Prokuratura Rejonowa dla Dzielnicy Kraków-Krowodrza w Krakowie

Rodzaje akt:

– akta prokuratorskie dotyczące osób represjonowanych z motywów politycznych

5. J. polski

6. Spis zdawczo-odbiorczy

1802.**1. Prokuratura Rejonowa dla Dzielnicy Kraków-Nowa Huta w Krakowie**

2. 1982–1990

3. 19 j.a.; 0,4 mb

4. *Aktotwórcy:*

Prokuratura Rejonowa dla Dzielnicy Kraków-Nowa Huta w Krakowie

Rodzaje akt:

– akta prokuratorskie dotyczące osób represjonowanych z motywów politycznych

5. J. polski

6. Spis zdawczo-odbiorczy

1803.**1. Prokuratura Rejonowa dla Dzielnicy Kraków-Podgórze w Krakowie**

2. 1975–1986

3. 4 j.a.; 0,1 mb

4. *Aktotwórcy:*

Prokuratura Rejonowa dla Dzielnicy Kraków-Podgórze w Krakowie

Rodzaje akt:

– akta prokuratorskie dotyczące osób represjonowanych z motywów politycznych

– akta administracyjne (materiały dotyczące organizacji prokuratury i podziału czynności, „Biuletyn Informacyjny MO”)

5. J. polski

6. Spis zdawczo-odbiorczy

1804.**1. Prokuratura Rejonowa dla Dzielnicy Kraków-Stare Miasto Zwierzyniec w Krakowie**

2. 1971–1974

3. 4 j.a.; 0,02 mb

4. *Aktotwórcy:*

Prokuratura Rejonowa dla Dzielnicy Kraków-Stare Miasto Zwierzyniec w Krakowie

Rodzaje akt:

- akta prokuratorskie dotyczące osób represjonowanych z motywów politycznych
 - 5. J. polski
 - 6. Spis zdawczo-odbiorczy
-

1805.

1. **Prokuratura Rejonowa dla Dzielnicy Kraków-Śródmieście w Krakowie**
2. 1975–1995
3. 52 j.a.; 1 mb
4. *Aktotwórcy:*
Prokuratura Rejonowa dla Dzielnicy Kraków-Śródmieście w Krakowie

Rodzaje akt:

- akta prokuratorskie dotyczące osób represjonowanych z motywów politycznych
 - akta administracyjne (dokumenty dotyczące organizacji prokuratury, plan pracy prokuratury)
 - 5. J. polski
 - 6. Spis zdawczo-odbiorczy
-

1806.

1. **Prokuratura Rejonowa w Dąbrowie Tarnowskiej**
2. 1982–2001
3. 4 j.a.; 0,11 mb
4. *Aktotwórcy:*
Prokuratura Rejonowa w Dąbrowie Tarnowskiej

Rodzaje akt:

- akta prokuratorskie dotyczące osób represjonowanych z motywów politycznych
 - 5. J. polski
 - 6. Spis zdawczo-odbiorczy
-

1807.

1. **Prokuratura Rejonowa w Gorlicach**
2. 1984
3. 10 j.a.; 0,35 mb
4. *Aktotwórcy:*
Prokuratura Rejonowa w Gorlicach

Rodzaje akt:

- akta prokuratorskie dotyczące osób represjonowanych z motywów politycznych
 - 5. J. polski
 - 6. Spis zdawczo-odbiorczy
-

1808.**1. Prokuratura Rejonowa w Myślenicach**

2. 1979–1986

3. 3 j.a.; 0,01 mb

4. *Aktotwórcy:*

Prokuratura Rejonowa w Myślenicach

Rodzaje akt:

– akta prokuratorskie dotyczące osób represjonowanych z motywów politycznych

5. J. polski

6. Spis zdawczo-odbiorczy

1809.**1. Prokuratura Rejonowa w Nowym Sączu**

2. 1984–1986

3. 26 j.a.; 0,88 mb

4. *Aktotwórcy:*

Prokuratura Rejonowa w Nowym Sączu

Rodzaje akt:

– akta prokuratorskie dotyczące osób represjonowanych z motywów politycznych

5. J. polski

6. Spis zdawczo-odbiorczy

1810.**1. Prokuratura Rejonowa w Tarnowie**

2. 1982–1995

3. 28 j.a.; 0,33 mb

4. *Aktotwórcy:*

Prokuratura Rejonowa w Tarnowie

Rodzaje akt:

– akta prokuratorskie dotyczące osób represjonowanych z motywów politycznych

5. J. polski

6. Spis zdawczo-odbiorczy

1811.**1. Prokuratura Rejonowa w Zakopanem**

2. 1981–1982

3. 1 j.a.; 0,10 mb

4. *Aktotwórcy:*

Prokuratura Rejonowa w Zakopanem

Rodzaje akt:

- akta prokuratorskie dotyczące osób represjonowanych z motywów politycznych
 - 5. J. polski
 - 6. Spis zdawczo-odbiorczy
-

1812.

1. **Prokuratura Specjalnego Sądu Karnego w Krakowie**
2. [1943] 1945–1946 [1958]
3. 19 j.a.; 0,32 mb
4. *Aktotwórcy:*
Prokuratura Specjalnego Sądu Karnego w Krakowie

Rodzaje akt:

- akta prokuratorskie dotyczące osób represjonowanych z motywów politycznych
 - 5. J. polski, j. niemiecki, j. rosyjski, j. angielski
 - 6. Spis zdawczo-odbiorczy
-

1813.

1. **Prokuratura Wojewódzka w Krakowie**
2. [1949] 1951–1998 [2001]
3. 509 j.a.; 6,80 mb
4. *Aktotwórcy:*
Prokuratura Wojewódzka w Krakowie

Rodzaje akt:

- akta prokuratorskie dotyczące osób represjonowanych z motywów politycznych
 - akta administracyjne (książki dowodów rzeczowych, dzienniki prezydialne)
 - materiały ewidencyjne (repertoria, skorowidze)
 - 5. J. polski
 - 6. Spisy zdawczo-odbiorcze
-

1814.

1. **Prokuratura Wojewódzka w Nowym Sączu**
2. 1981–1990
3. 8 j.a.; 0,10 mb
4. *Aktotwórcy:*
Prokuratura Wojewódzka w Nowym Sączu

Rodzaje akt:

- akta prokuratorskie dotyczące osób represjonowanych z motywów politycznych
 - 5. J. polski
 - 6. Spis zdawczo-odbiorczy
-

1815.**1. Prokuratura Wojewódzka w Tarnowie**

2. 1981–1982

3. 1 j.a.; 0,02 mb

4. *Aktotwórcy:*

Prokuratura Wojewódzka w Tarnowie

Rodzaje akt:

– akta prokuratorskie dotyczące osób represjonowanych z motywów politycznych

5. J. polski

6. Spis zdawczo-odbiorczy

1816.**1. Sąd Apelacyjny w Krakowie**

2. 1945–1949

3. 1 j.a.; 0,01 mb

4. *Aktotwórcy:*

Sąd Apelacyjny w Krakowie

Rodzaje akt:

– akta sądowe dotyczące podejrzania o współpracę z okupantem niemieckim

5. J. polski

6. Spis zdawczo-odbiorczy

1817.**1. Sąd Grodzki w Andrychowie**

2. 1946–1948

3. 42 j.a.; 0,22 mb

4. *Aktotwórcy:*

Sąd Grodzki w Andrychowie

Rodzaje akt:

– akta sądowe spraw o uznanie za zmarłego

5. J. polski

6. Spis zdawczo-odbiorczy

1818.**1. Sąd Grodzki w Bieczu**

2. 1946–1949

3. 20 j.a.; 0,11 mb

4. *Aktotwórcy:*

Sąd Grodzki w Bieczu

Rodzaje akt:

- akta sądowe dotyczące współpracy z okupantem niemieckim
 - 5. J. polski
 - 6. Spis zdawczo-odbiorczy
-

1819.

1. **Sąd Grodzki w Gorlicach**
2. [1931] 1945–1950 [1951]
3. 158 j.a.; 0,57 mb
4. *Aktotwórcy:*
Sąd Grodzki w Gorlicach

Rodzaje akt:

- akta sądowe spraw o uznanie za zmarłego
 - akta sądowe spraw rehabilitacyjnych
 - materiały ewidencyjne (repertorium, księgi więzienne)
 - 5. J. polski, j. niemiecki
 - 6. Spis zdawczo-odbiorczy
-

1820.

1. **Sąd Grodzki w Grybowie**
2. 1945–1949
3. 108 j.a.; 0,25 mb
4. *Aktotwórcy:*
Sąd Grodzki w Grybowie

Rodzaje akt:

- akta sądowe spraw o uznanie za zmarłego
 - 5. J. polski
 - 6. Spis zdawczo-odbiorczy
-

1821.

1. **Sąd Grodzki w Jordanowie**
2. 1950
3. 1 j.a.; 0,01 mb
4. *Aktotwórcy:*
Sąd Grodzki w Jordanowie

Rodzaje akt:

- akta sądowe sprawy o uznanie za zmarłego
 - 5. J. polski
 - 6. Spis zdawczo-odbiorczy
-

1822.

1. **Sąd Grodzki w Kalwarii Zebrzydowskiej**
2. 1946–1948
3. 95 j.a.; 0,26 mb
4. *Aktotwórcy:*
Sąd Grodzki w Kalwarii Zebrzydowskiej

Rodzaje akt:

- akta sądowe spraw o uznanie za zmarłego
 - 5. J. polski
 - 6. Spis zdawczo-odbiorczy
-

1823.

1. **Sąd Grodzki w Kętach**
2. 1945–1946
3. 1 j.a.; 0,01 mb
4. *Aktotwórcy:*
Sąd Grodzki w Kętach

Rodzaje akt:

- akta sądowe sprawy o uznanie za zmarłego
 - 5. J. polski, j. niemiecki
 - 6. Spis zdawczo-odbiorczy
-

1824.

1. **Sąd Grodzki w Muszynie**
2. 1945–1950 [1951]
3. 118 j.a.; 0,44 mb
4. *Aktotwórcy:*
Sąd Grodzki w Muszynie

Rodzaje akt:

- akta sądowe spraw o uznanie za zmarłego
 - 5. J. polski
 - 6. Spis zdawczo-odbiorczy
-

1825.

1. **Sąd Grodzki w Myślenicach**
2. 1947–1949
3. 3 j.a.; 0,01 mb
4. *Aktotwórcy:*
Sąd Grodzki w Myślenicach

Rodzaje akt:

- akta sądowe dotyczące współpracy z okupantem niemieckim

5. J. polski
 6. Spis zdawczo-odbiorczy
-

1826.

1. **Sąd Grodzki w Nowym Sączu**
2. 1946–1950 [1952]
3. 816 j.a.; 1,90 mb
4. *Aktotwórcy:*
Sąd Grodzki w Nowym Sączu

Rodzaje akt:

– akta sądowe spraw o uznanie za zmarłego

5. J. polski
 6. Spis zdawczo-odbiorczy
-

1827.

1. **Sąd Grodzki w Starym Sączu**
2. 1945–1948
3. 288 j.a.; 0,66 mb
4. *Aktotwórcy:*
Sąd Grodzki w Starym Sączu

Rodzaje akt:

– akta sądowe spraw o uznanie za zmarłego

5. J. polski
 6. Spis zdawczo-odbiorczy
-

1828.

1. **Sąd Grodzki w Wadowicach**
2. 1945–1950 [1951]
3. 280 j.a.; 1 mb
4. *Aktotwórcy:*
Sąd Grodzki w Wadowicach

Rodzaje akt:

– akta sądowe spraw o uznanie za zmarłego

5. J. polski
 6. Spis zdawczo-odbiorczy
-

1829.

1. **Sąd Okręgowy w Nowym Sączu**
2. [1941] 1945–1949

3. 24 j.a.; 0,10 mb
4. *Aktotwórcy:*
Sąd Okręgowy w Nowym Sączu

Rodzaje akt:

– akta sądowe spraw o uznanie za zmarłego

5. J. polski
 6. Spis zdawczo-odbiorczy
-

1830.

1. **Sąd Okręgowy w Tarnowie**
2. 1947–1950 [1951]
3. 15 j.a.; 0,10 mb
4. *Aktotwórcy:*
Sąd Okręgowy w Tarnowie

Rodzaje akt:

– akta sądowe dotyczące osób represjonowanych z motywów politycznych
– materiały ewidencyjne (repertorium)

5. J. polski, j. niemiecki
 6. Spis zdawczo-odbiorczy
-

1831.

1. **Sąd Okręgowy w Wadowicach**
2. 1945–1949
3. 733 j.a.; 8,56 mb
4. *Aktotwórcy:*
Sąd Okręgowy w Wadowicach

Rodzaje akt:

– akta sądowe dotyczące osób represjonowanych z motywów politycznych

5. J. polski, j. niemiecki
 6. Spis zdawczo-odbiorczy
-

1832.

1. **Sąd Okręgowy w Wadowicach – Wydział Zamiejscowy w Żywcu**
2. 1948–1950
3. 285 j.a.; 3 mb
4. *Aktotwórcy:*
Sąd Okręgowy w Wadowicach – Wydział Zamiejscowy w Żywcu

Rodzaje akt:

– akta sądowe dotyczące osób represjonowanych z motywów politycznych

5. J. polski, j. niemiecki
 6. Spis zdawczo-odbiorczy
-

1833.

1. **Sąd Powiatowy dla Dzielnicy Nowa Huta w Krakowie**
2. 1955–1970
3. 122 j.a.; 2,17 mb
4. *Aktotwórcy:*
Sąd Powiatowy dla Dzielnicy Nowa Huta w Krakowie

Rodzaje akt:

- akta sądowe dotyczące osób represjonowanych z motywów politycznych
 - akta sądowe spraw o uznanie za zmarłego
5. J. polski, j. czeski
 6. Spisy zdawczo-odbiorcze
-

1834.

1. **Sąd Powiatowy dla Miasta Krakowa w Krakowie**
2. [1941] 1951–1975
3. 731 j.a.; 4,95 mb
4. *Aktotwórcy:*
Sąd Powiatowy dla Miasta Krakowa w Krakowie

Rodzaje akt:

- akta sądowe dotyczące osób represjonowanych z motywów politycznych
 - akta sądowe spraw o uznanie za zmarłego
5. J. polski, j. niemiecki
 6. Spisy zdawczo-odbiorcze
-

1835.

1. **Sąd Powiatowy dla Powiatu Krakowskiego w Krakowie**
2. 1951–1952
3. 2 j.a.; 0,10 mb
4. *Aktotwórcy:*
Sąd Powiatowy dla Powiatu Krakowskiego w Krakowie

Rodzaje akt:

- akta sądowe dotyczące osób represjonowanych z motywów politycznych
5. J. polski
 6. Spis zdawczo-odbiorczy
-

1836.

1. **Sąd Powiatowy w Dąbrowie Tarnowskiej**
2. [1946] 1952–1964
3. 62 j.a.; 0,20 mb
4. *Aktotwórcy:*
Sąd Grodzki w Żabnie (1948), Sąd Grodzki w Dąbrowie Tarnowskiej (1946–1950), Sąd Powiatowy w Dąbrowie Tarnowskiej (1952–1964)

Rodzaje akt:

– akta sądowe dotyczące osób represjonowanych z motywów politycznych

5. J. polski

6. Spis zdawczo-odbiorczy

1837.

1. **Sąd Powiatowy w Gorlicach**

2. 1956–1975

3. 40 j.a.; 0,33 mb

4. *Aktotwórcy:*

Sąd Powiatowy w Gorlicach

Rodzaje akt:

– akta sądowe dotyczące osób represjonowanych z motywów politycznych

5. J. polski

6. Spis zdawczo-odbiorczy

1838.

1. **Sąd Powiatowy w Myślenicach**

2. 1951–1972

3. 198 j.a.; 0,77 mb

4. *Aktotwórcy:*

Sąd Powiatowy w Myślenicach

Rodzaje akt:

– akta sądowe dotyczące osób represjonowanych z motywów politycznych

– akta sądowe spraw o uznanie za zmarłego

5. J. polski

6. Spis zdawczo-odbiorczy

1839.

1. **Sąd Powiatowy w Myślenicach – Wydział Zamiejscowy w Jordanowie**

2. [1941] 1951–1954

3. 5 j.a.; 0,02 mb

4. *Aktotwórcy:*

Sąd Powiatowy w Myślenicach – Wydział Zamiejscowy w Jordanowie

Rodzaje akt:

– akta sądowe spraw o uznanie za zmarłego

5. J. polski, j. niemiecki

6. Spis zdawczo-odbiorczy

1840.

1. **Sąd Powiatowy w Nowym Sączu**
2. [1945] 1952–1975 [1979]
3. 28 j.a.; 0,10 mb
4. *Aktotwórcy:*
Sąd Powiatowy w Nowym Sączu

Rodzaje akt:

- akta sądowe dotyczące zbrodni niemieckich
 - akta sądowe dotyczące osób represjonowanych z motywów politycznych
5. J. polski, j. czeski
 6. Spis zdawczo-odbiorczy
-

1841.

1. **Sąd Powiatowy w Oświęcimiu**
2. 1954–1975
3. 127 j.a.; 0,18 mb
4. *Aktotwórcy:*
Sąd Powiatowy w Oświęcimiu

Rodzaje akt:

- akta sądowe spraw o uznanie za zmarłego
5. J. polski, j. niemiecki
 6. Spis zdawczo-odbiorczy
-

1842.

1. **Sąd Powiatowy w Oświęcimiu – Wydział Zamiejscowy w Kętach**
2. 1957–1966
3. 60 j.a.; 0,10 mb
4. *Aktotwórcy:*
Sąd Powiatowy w Oświęcimiu – Wydział Zamiejscowy w Kętach

Rodzaje akt:

- akta sądowe spraw o uznanie za zmarłego
5. J. polski
 6. Spis zdawczo-odbiorczy
-

1843.

1. **Sąd Powiatowy w Proszowicach**
2. 1955–1972
3. 60 j.a.; 0,25 mb
4. *Aktotwórcy:*
Sąd Powiatowy w Proszowicach

Rodzaje akt:

- akta sądowe dotyczące osób represjonowanych z motywów politycznych
- akta sądowe spraw o uznanie za zmarłego

5. J. polski
 6. Spisy zdawczo-odbiorcze
-

1844.

1. **Sąd Powiatowy w Suchej Beskidzkiej**
2. 1958–1975 [1976]
3. 63 j.a.; 0,15 mb
4. *Aktotwórcy:*
Sąd Powiatowy w Suchej Beskidzkiej

Rodzaje akt:

- akta sądowe spraw o uznanie za zmarłego

5. J. polski
 6. Spis zdawczo-odbiorczy
-

1845.

1. **Sąd Powiatowy w Suchej Beskidzkiej z tymczasową siedzibą w Jordanowie**
2. 1956–1958
3. 13 j.a.; 0,02 mb
4. *Aktotwórcy:*
Sąd Powiatowy w Suchej Beskidzkiej z tymczasową siedzibą w Jordanowie

Rodzaje akt:

- akta sądowe spraw o uznanie za zmarłego

5. J. polski
 6. Spis zdawczo-odbiorczy
-

1846.

1. **Sąd Powiatowy w Tarnowie**
2. [1949] 1951–1975
3. 535 j.a.; 2,75 mb
4. *Aktotwórcy:*
Sąd Powiatowy w Tarnowie

Rodzaje akt:

- akta sądowe dotyczące osób represjonowanych z motywów politycznych
- akta sądowe spraw o uznanie za zmarłego
- materiały ewidencyjne (repertoria, skorowidze, spisy imienne)

5. J. polski
 6. Spis zdawczo-odbiorczy
-

1847.**1. Sąd Powiatowy w Wadowicach**

2. 1966–1967 [1992]

3. 6 j.a.; 0,15 mb

4. *Aktotwórcy:*

Sąd Powiatowy w Wadowicach

Rodzaje akt:

– akta sądowe dotyczące osób represjonowanych z motywów politycznych

5. J. polski

6. Spis zdawczo-odbiorczy

1848.**1. Sąd Rejonowy dla Krakowa-Krowdrzy w Krakowie**

2. 1981–1988

3. 34 j.a.; 0,72 mb

4. *Aktotwórcy:*

Sąd Rejonowy dla Krakowa-Krowdrzy w Krakowie

Rodzaje akt:

– akta sądowe dotyczące osób represjonowanych z motywów politycznych

5. J. polski

6. Spis zdawczo-odbiorczy

1849.**1. Sąd Rejonowy dla Krakowa-Nowej Huty w Krakowie**

2. 1979–1993

3. 122 j.a.; 2,05 mb

4. *Aktotwórcy:*

Sąd Rejonowy dla Krakowa-Nowej Huty w Krakowie

Rodzaje akt:

– akta sądowe dotyczące osób represjonowanych z motywów politycznych

5. J. polski

6. Spis zdawczo-odbiorczy

1850.**1. Sąd Rejonowy dla Krakowa-Podgórze w Krakowie**

2. 1981–1994

3. 38 j.a.; 0,60 mb

4. *Aktotwórcy:*

Sąd Rejonowy dla Krakowa-Podgórze w Krakowie

Rodzaje akt:

– akta sądowe dotyczące osób represjonowanych z motywów politycznych

5. J. polski, j. czeski
 6. Spis zdawczo-odbiorczy
-

1851.**1. Sąd Rejonowy dla Krakowa-Śródmieścia w Krakowie**

2. 1977–2002
3. 86 j.a.; 1,43 mb
4. *Aktotwórcy:*
Sąd Rejonowy dla Krakowa-Śródmieścia w Krakowie

Rodzaje akt:

– akta sądowe dotyczące osób represjonowanych z motywów politycznych

5. J. polski
 6. Spisy zdawczo-odbiorcze
-

1852.**1. Sąd Rejonowy w Bochni**

2. 1982–1993 [2009]
3. 2 j.a.; 0,05 mb
4. *Aktotwórcy:*
Sąd Rejonowy w Bochni

Rodzaje akt:

– akta sądowe dotyczące osób represjonowanych z motywów politycznych

5. J. polski
 6. Spis zdawczo-odbiorczy
-

1853.**1. Sąd Rejonowy w Krakowie**

2. 1975
3. 1 j.a.; 0,01 mb
4. *Aktotwórcy:*
Sąd Rejonowy w Krakowie

Rodzaje akt:

– akta sądowe dotyczące osób represjonowanych z motywów politycznych

5. J. polski
 6. Spis zdawczo-odbiorczy
-

1854.**1. Sąd Rejonowy w Myślenicach**

2. 1979–1989

3. 2 j.a.; 0,03 mb

4. *Aktotwórcy:*

Sąd Rejonowy w Myślenicach

Rodzaje akt:

– akta sądowe dotyczące osób represjonowanych z motywów politycznych

5. J. polski

6. Spis zdawczo-odbiorczy

1855.**1. Sąd Rejonowy w Nowym Sączu**

2. 1981–1982

3. 1 j.a.; 0,01 mb

4. *Aktotwórcy:*

Sąd Rejonowy w Nowym Sączu

Rodzaje akt:

– akta sądowe dotyczące osób represjonowanych z motywów politycznych

5. J. polski

6. Spis zdawczo-odbiorczy

1856.**1. Sąd Rejonowy w Oświęcimiu**

2. 1978–1989

3. 11 j.a.; 0,04 mb

4. *Aktotwórcy:*

Sąd Rejonowy Oświęcimiu

Rodzaje akt:

– akta sądowe dotyczące osób represjonowanych z motywów politycznych

– akta sądowe spraw o uznanie za zmarłego

5. J. polski

6. Spis zdawczo-odbiorczy

1857.**1. Sąd Rejonowy w Suchoj Beskidzkiej**

2. 1977–1979

3. 29 j.a.; 0,33 mb

4. *Aktotwórcy:*

Sąd Rejonowy w Suchoj Beskidzkiej

Rodzaje akt:

- akta sądowe spraw o uznanie za zmarłego
- akta administracyjne (druki zwarte m.in. podręczniki kodeksów prawnych, komentarze do ustaw, materiały XX Zjazdu KPZR)

5. J. polski
 6. Spis zdawczo-odbiorczy
-

1858.

1. **Sąd Rejonowy w Tarnowie**
2. [1929] 1975–1999
3. 107 j.a.; 0,72 mb
4. *Aktotwórcy:*
Sąd Rejonowy w Tarnowie

Rodzaje akt:

- akta sądowe dotyczące osób represjonowanych z motywów politycznych
- akta sądowe spraw o uznanie za zmarłego

5. J. polski, j. łaćniński, j. niemiecki, j. rosyjski
 6. Spis zdawczo-odbiorczy
-

1859.

1. **Sąd Rejonowy w Wadowicach**
2. 1985
3. 2 j.a.; 0,02 mb
4. *Aktotwórcy:*
Sąd Rejonowy w Wadowicach

Rodzaje akt:

- akta sądowe dotyczące osób represjonowanych z motywów politycznych

5. J. polski
 6. Spis zdawczo-odbiorczy
-

1860.

1. **Sąd Wojewódzki w Krakowie**
2. 1951–1994
3. 665 j.a.; 8,15 mb
4. *Aktotwórcy:*
Sąd Wojewódzki w Krakowie

Rodzaje akt:

- akta sądowe dotyczące osób represjonowanych z motywów politycznych

5. J. polski
 6. Spisy zdawczo-odbiorcze
-

1861.

1. **Sąd Wojewódzki w Nowym Sączu**
2. 1981–1982
3. 3 j.a.; 0,11 mb
4. *Aktotwórcy:*
Sąd Wojewódzki w Nowym Sączu

Rodzaje akt:

- akta sądowe dotyczące osób represjonowanych z motywów politycznych
5. J. polski, j. czeski
 6. Spis zdawczo-odbiorczy
-

1862.

1. **Sąd Wojewódzki w Tarnowie**
2. [1949] 1975–1997
3. 11 j.a.; 0,33 mb
4. *Aktotwórcy:*
Sąd Wojewódzki w Tarnowie

Rodzaje akt:

- akta sądowe dotyczące osób represjonowanych z motywów politycznych
5. J. polski
 6. Spis zdawczo-odbiorczy
-

1863.

1. **Specjalny Sąd Karny w Krakowie z siedzibą w Nowym Sączu**
2. 1945–1946
3. 8 j.a.; 0,22 mb
4. *Aktotwórcy:*
Specjalny Sąd Karny w Krakowie z siedzibą w Nowym Sączu

Rodzaje akt:

- akta sądowe dotyczące przestępstw popełnionych w czasie okupacji
5. J. polski
 6. Spis zdawczo-odbiorczy
-

VIII. Wojskowe organy wymiaru sprawiedliwości

1864.

1. **Ekspozytura Prokuratury Wojsk Lotniczych Obrony Przeciwlotniczej Okręgu Krakowskiego w Krakowie**
2. [1952] 1959–1961
3. 1 j.a.; 0,02 mb
4. *Aktotwórcy:*
Prokuratura 7 Korpusu Artylerii Obrony Przeciwlotniczej JW nr 1371 (1952–1953), Prokuratura 13 Dywizji Artylerii Obrony Przeciwlotniczej JW nr 1499 (1953–1957), Ekspozytura Prokuratury Wojsk Lotniczych w Warszawie z siedzibą w Krakowie (1957), Ekspozytura Prokuratury Wojsk Lotniczych Obrony Przeciwlotniczej Okręgu Krakowskiego w Krakowie (1959–1961)

Rodzaje akt:

- materiały ewidencyjne (spisy zdawczo-odbiorcze akt przekazanych do Archiwum Wojsk Lotniczych)
5. J. polski
 6. Spis zdawczo-odbiorczy
-

1865.

1. **Ekspozytura Prokuratury Wojsk Wewnętrznych w Warszawie z siedzibą w Nowym Sączu***
2. 1959–1965
3. 32 j.a.; 0,20 mb
4. *Aktotwórcy:*
Ekspozytura Prokuratury WW w Warszawie z siedzibą w Nowym Sączu

Rodzaje akt:

- akta prokuratorskie dotyczące osób represjonowanych z motywów politycznych
 - materiały ewidencyjne (repertoria)
5. J. polski
 6. Spis zdawczo-odbiorczy
-

* Akta użyczone przez AWL w Warszawie

1866.

1. **Prokuratura 6 Pomorskiej Dywizji Piechoty JW nr 2458***
2. [1945] 1946–1956
3. 47 j.a.; 0,63 mb
4. *Aktotwórcy:*
Prokuratura 6 DP (1945–1946), Prokuratura 6 Pomorskiej DP JW nr 2458 (1946–1956)

Rodzaje akt:

- akta administracyjne (rozkazy dzienne, sprawozdania)
- materiały ewidencyjne (repertoria, spisy zdawczo-odbiorcze akt przekazanych do archiwów wojsk lądowych)

5. J. polski
 6. Spisy zdawczo-odbiorcze
-

* Akta użyzione przez AWL w Warszawie

1867.

1. **Prokuratura 9 Drezdeńskiej Dywizji Piechoty**
2. [1945] 1946–1960
3. 1 j.a.; 0,04 mb
4. *Aktotwórcy:*
Prokuratura 9 DP JW nr 2369 (1945–1946), Prokuratura 9 Drezdeńskiej DP JW nr 2369 (1946–1960)

Rodzaje akt:

– materiały ewidencyjne (spisy zdawczo-odbiorcze akt przekazanych do Archiwum Warszawskiego Okręgu Wojskowego w Warszawie i Wojskowej Prokuratury Garnizonowej w Krakowie)

5. J. polski
 6. Spis zdawczo-odbiorczy
-

1868.

1. **Prokuratura 12 Korpusu Armijnego w Krakowie***
2. 1952–1955
3. 8 j.a.; 0,35 mb
4. *Aktotwórcy:*
Prokuratura 12 Korpusu Armijnego w Krakowie

Rodzaje akt:

– akta administracyjne (sprawozdania opisowe, sprawozdania statystyczne)
– materiały ewidencyjne (repertoria)

5. J. polski
 6. Spis zdawczo-odbiorczy
-

* Akta użyzione przez AWL w Warszawie

1869.

1. **Sąd 12 Korpusu Armijnego JW nr 3426***
2. [1952] 1953–1955
3. 174 j.a.; 2,30 mb
4. *Aktotwórcy:*
Wojskowy Sąd 12 Korpusu Piechoty (1952–1953), Sąd 12 Korpusu Armijnego (1953–1955)

Rodzaje akt:

– akta prokuratorskie dotyczące osób represjonowanych z motywów politycznych
– akta administracyjne (wykazy statystyczne, plany pracy, rozkazy, pisma wychodzące, pisma pokontrolne, ewidencja pieczęci)
– materiały ewidencyjne (repertoria)

5. J. polski
6. Spis zdawczo-odbiorczy

* Akta użyzione przez AWL w Warszawie

1870.

1. **Wojskowa Prokuratura Garnizonowa w Krakowie***
2. [1946] 1955–2004
3. 886 j.a.; 4,76 mb
4. *Aktotwórcy:*
WPG w Krakowie

Rodzaje akt:

- akta prokuratorskie dotyczące osób represjonowanych z motywów politycznych
- akta osobowe (akta personalne pracowników cywilnych)
- akta administracyjne (korespondencja, teczki posiedzeń w sprawach odszkodowawczych, sprawy o odtworzenie akt, unieważnienie wyroków, książki dowodów rzeczowych, rejestry spraw o odszkodowanie)
- materiały ewidencyjne (repertoria, skorowidze, protokoły zdawczo-odbiorcze)

5. J. polski
6. Spisy zdawczo-odbiorcze

* Akta użyzione przez AWL w Warszawie, Filię nr 3 AWL w Krakowie i Wojskową Prokuraturę Garnizonową w Krakowie

1871.

1. **Wojskowa Prokuratura Grupy Operacyjnej „Wisła”***
2. 1947–1948 [1957]
3. 107 j.a.; 0,6 mb
4. *Aktotwórcy:*
Wojskowa Prokuratura Grupy Operacyjnej „Wisła”

Rodzaje akt:

- akta prokuratorskie dotyczące m.in. przynależności i współpracy z UPA, udzielania pomocy członkom UPA, nielegalnego posiadania broni palnej, napadów z użyciem broni palnej, przywłaszczenia mienia
- materiały ewidencyjne (repertoria, skorowidze)

5. J. polski
6. Spis zdawczo-odbiorczy

* Akta użyzione przez AWL w Warszawie

1872.

1. **Wojskowa Prokuratura Okręgowa nr V w Krakowie***
2. [1945] 1946–1955 [1957]
3. 43 j.a.; 1,06 mb
4. *Aktotwórcy:*
Wojskowa Prokuratura Okręgu Krakowskiego (1945–1946), WPO nr V w Krakowie (1946–1955 [1957])

Rodzaje akt:

- akta prokuratorskie dotyczące osób represjonowanych z motywów politycznych
- materiały ewidencyjne (repertoria, skorowidze)

5. J. polski
 6. Spisy zdawczo-odbiorcze
-

* Akta użyzione przez AWL w Warszawie

1873.**1. Wojskowa Prokuratura Polskich Kolei Państwowych w Krakowie***

2. [1945] 1947–1950
3. 20 j.a.; 0,37 mb
4. *Aktotwórcy:*
Ekspozytura Wojskowej Prokuratury PKP w Krakowie (1945–1947), Wojskowa Prokuratura PKP w Krakowie (1947–1950)

Rodzaje akt:

- akta administracyjne (wykaz listów gończych, rejestr kar, książki aresztowanych)
- materiały ewidencyjne (repertoria, skorowidze)

5. J. polski
 6. Spis zdawczo-odbiorczy
-

* Akta użyzione przez Archiwum Państwowe w Krakowie

1874.**1. Wojskowa Prokuratura Rejonowa w Krakowie***

2. 1946–1955 [1956]
3. 3714 j.a.; 11,90 mb
4. *Aktotwórcy:*
WPR w Krakowie (1946–1955 [1956]), Ekspozytura WPR w Nowym Sączu (1953)

Rodzaje akt:

- akta prokuratorskie dotyczące osób represjonowanych z motywów politycznych
- akta administracyjne (zarządzenia, sprawozdania, rozkazy dzienne, korespondencja, meldunki, książki przechowywanych dowodów rzeczowych)
- materiały ewidencyjne (repertoria, skorowidze, protokoły zdawczo-odbiorcze)

5. J. polski
 6. Spisy zdawczo-odbiorcze
-

* Akta użyzione przez AWL w Warszawie i Archiwum Państwowe w Krakowie

1875.**1. Wojskowy Sąd Garnizonowy w Krakowie***

2. 1959–1994
3. 561 j.a.; 5,60 mb
4. *Aktotwórcy:*
WSG w Krakowie

Rodzaje akt:

– akta sądowe dotyczące osób represjonowanych z motywów politycznych

5. J. polski, j. czeski
6. Spisy zdawczo-odbiorcze

* Akta użyczone przez AWL w Warszawie i Filię nr 3 AWL w Krakowie

1876.

1. **Wojskowy Sąd Grupy Operacyjnej „Wisła”***
2. 1947
3. 1 j.a.; 0,02 mb
4. *Aktotwórcy:*
Wojskowy Sąd Grupy Operacyjnej „Wisła”

Rodzaje akt:

– materiały ewidencyjne (repertorium)

5. J. polski
6. Spis zdawczo-odbiorczy

* Akta użyczone przez AWL w Warszawie

1877.

1. **Wojskowy Sąd Okręgowy nr V w Krakowie***
2. [1945] 1946–1955 [1956]
3. 290 j.a.; 4,45 mb
4. *Aktotwórcy:*
Wojskowy Sąd Okręgu Krakowskiego (1945–1946), WSO nr V w Krakowie (1946–1955 [1956])

Rodzaje akt:

– akta sądowe dotyczące osób represjonowanych z motywów politycznych

– akta administracyjne (wykaz listów gończych)

– materiały ewidencyjne (repertoria, skorowidze, książki archiwalne)

5. J. polski
6. Spisy zdawczo-odbiorcze

* Akta użyczone przez Archiwum Państwowe w Krakowie i AWL w Warszawie

1878.

1. **Wojskowy Sąd Polowy 6 Dywizji Piechoty w Krakowie***
2. 1946–1947
3. 2 j.a.; 0,02 mb
4. *Aktotwórcy:*
Wojskowy Sąd Polowy 6 DP w Krakowie

Rodzaje akt:

– materiały ewidencyjne (repertoria)

5. J. polski
 6. Spis zdawczo-odbiorczy
-

* Akta użyzione przez AWL w Warszawie

1879.

1. **Wojskowy Sąd Polowy 7 Dywizji Piechoty w Lubaniu***
2. 1946–1947
3. 3 j.a.; 0,03 mb
4. *Aktotwórcy:*
Wojskowy Sąd Polowy 7 DP w Lubaniu

Rodzaje akt:

– materiały ewidencyjne (repertoria, skorowidz)

5. J. polski
 6. Spis zdawczo-odbiorczy
-

* Akta użyzione przez AWL w Warszawie

1880.

1. **Wojskowy Sąd Polowy 17 Dywizji Piechoty w Krakowie***
2. 1946
3. 1 j.a.; 0,01 mb
4. *Aktotwórcy:*
Wojskowy Sąd Polowy 17 DP w Krakowie

Rodzaje akt:

– materiały ewidencyjne (repertorium)

5. J. polski
 6. Spis zdawczo-odbiorczy
-

* Akta użyzione przez AWL w Warszawie

1881.

1. **Wojskowy Sąd Polskich Kolei Państwowych w Katowicach**
2. 1946–1947
3. 1 j.a.; 0,01 mb
4. *Aktotwórcy:*
Wojskowy Sąd PKP w Katowicach

Rodzaje akt:

– akta sądowe dotyczące osób represjonowanych z motywów politycznych

5. J. polski
 6. Spis zdawczo-odbiorczy
-

1882.

1. **Wojskowy Sąd Polskich Kolei Państwowych – Wydział Zamiejscowy we Wrocławiu***
 2. [1945] 1947–1950 [1955]
 3. 278 j.a.; 1,87 mb
 4. *Aktotwórcy:*
Wojskowy Sąd PKP w Krakowie (1945–1947), Wojskowy Sąd PKP – Wydział Zamiejscowy we Wrocławiu (1947–1950 [1955])
- Rodzaje akt:*
- akta sądowe dotyczące osób represjonowanych z motywów politycznych
 - materiały ewidencyjne (repertoria)
5. J. polski
 6. Spisy zdawczo-odbiorcze

* Akta użyczone przez Archiwum Państwowe w Krakowie

1883.

1. **Wojskowy Sąd Rejonowy w Krakowie***
 2. 1946–1955 [2002]
 3. 5 934 j.a.; 51,21 mb
 4. *Aktotwórcy:*
WSR w Krakowie
- Rodzaje akt:*
- akta sądowe dotyczące osób represjonowanych z motywów politycznych
 - akta osobowe (akta personalne pracowników cywilnych)
 - akta administracyjne (zarządzenia, rozkazy, okólniki, wykazy statystyczne, księga pochwał i kar, analizy, wykaz kar warunkowo zawieszonych, dzienniki rozkazów, ewidencja osób dopuszczonych do prac tajnych, ewidencja wypadków nadzwyczajnych)
 - materiały ewidencyjne (repertoria, skorowidze, kartoteka)
5. J. polski, j. rosyjski, j. czeski
 6. Spisy zdawczo-odbiorcze

* Akta użyczone przez Archiwum Państwowe w Krakowie i AWL w Warszawie

IX. Więziennictwo

1884.

1. **Areszt Śledczy w Chrzanowie***
2. 1950–1954
3. 13 j.a.; 0,13 mb
4. *Aktotwórcy:*
Areszt Śledczy w Chrzanowie

Rodzaje akt:

– akta administracyjne (korespondencja, zarządzenia, meldunki, sprawy związane z funkcjonariuszami służby więziennej, protokoły kontroli, wyciągi z rozkazów dziennych)

5. J. polski
 6. Spis zdawczo-odbiorczy
-

* Akta użyzione przez Archiwum Państwowe w Krakowie

1885.**1. Areszt Śledczy w Krakowie przy ul. Montelupich 7***

2. [1956] 1970–1989
3. 668 j.a.; 5,06 mb
4. *Aktotwórcy:*

Centralne Więzienie w Krakowie przy ul. Montelupich 7 (1956–1969), Areszt Śledczy w Krakowie przy ul. Montelupich 7 (1970–1989), Szpital przy Areszcie Śledczym w Krakowie (1980–1981)

Rodzaje akt:

– akta osób osadzonych

5. J. polski
 6. Spisy zdawczo-odbiorcze
-

* Akta użyzione przez Archiwum Państwowe w Krakowie

1886.**1. Areszt Śledczy w Myślenicach***

2. 1951–1990
3. 143 j.a.; 2,04 mb
4. *Aktotwórcy:*

Areszt Śledczy w Myślenicach

Rodzaje akt:

– akta osób osadzonych

– akta administracyjne (bilanse i sprawozdania, statystyki, protokoły posiedzeń, dziennik korespondencyjny pism poufnych, zarządzenia i wytyczne, raporty, prośby i skargi osadzonych, protokoły pokontrolne, wykazy etatów, plany szkoleń, książki ruchu skazanych i tymczasowo aresztowanych, preliminarz dochodów i wydatków, korespondencja, księga inwentarzowa biblioteki)

– materiały ewidencyjne (skorowidze, protokoły zdawczo-odbiorcze)

5. J. polski
 6. Spisy zdawczo-odbiorcze
-

* Akta użyzione przez Archiwum Państwowe w Krakowie

1887.**1. Centralne Więzienie w Tarnowie***

2. 1946–1963

3. 8 j.a.; 0,12 mb
4. *Aktotwórcy:*
Centralne Więzienie w Tarnowie

Rodzaje akt:

- akta administracyjne (protokoły odpraw, kontroli; zarządzenia i rozkazy personalne, sprawozdania)
 - materiały ewidencyjne (protokoły zdawczo-odbiorcze, wykaz personelu i więźniów)
5. J. polski
 6. Spis zdawczo-odbiorczy
-

* Akta użyczone przez Archiwum Państwowe w Krakowie

1888.

1. **Obóz Pracy w Oświęcimiu***
2. 1945
3. 4 j.a.; 0,05 mb
4. *Aktotwórcy:*
Obóz Pracy w Oświęcimiu

Rodzaje akt:

- akta administracyjne (preliminarze budżetowe, statystyka dotycząca przyjęć, zwolnień i zgonów więźniów)
5. J. polski
 6. Spis zdawczo-odbiorczy
-

* Akta użyczone przez Archiwum Państwowe w Krakowie

1889.

1. **Okręgowy Zarząd Zakładów Karnych w Krakowie**
2. [1919] 1975–1989 [1992]
3. 2 191 j.a.; 27,48 mb
4. *Aktotwórcy:*
Centralne Więzienie w Krakowie przy ul. Montelupich 7 ([1919] 1955–1969), Wojewódzki Areszt Śledczy w Krakowie przy ul. Montelupich 7 (1970–1971), Wojewódzki Zarząd Zakładów Karnych w Krakowie przy ul. Montelupich 7 (1971–1975), Okręgowy Zarząd Zakładów Karnych w Krakowie przy ul. Montelupich 7 (1975–1980), Okręgowy Zarząd Zakładów Karnych w Katowicach (1980–1984), Okręgowy Zarząd Zakładów Karnych w Krakowie przy ul. Montelupich 7 (1984–1989 [1992])

Rodzaje akt:

- akta osobowe (akta personalne funkcjonariuszy Służby Więziennej)
 - materiały ewidencyjne (kartoteka osobowa funkcjonariuszy)
5. J. polski
 6. Spisy zdawczo-odbiorcze
-

1890.

1. **Ośrodek Pracy Więźniów w Brzeszczach***
2. [1949] 1953–1957
3. 122 j.a.; 1,10 mb
4. *Aktotwórcy:*
Ośrodek Pracy Więźniów w Brzeszczach

Rodzaje akt:

- akta administracyjne (protokoły pokontrolne, odpraw służbowych, zebrań; przepisy i zarządzenia, wyciągi z rozkazów personalnych, sprawozdania i bilanse, raporty statystyczne, meldunki sytuacyjne, przepisy kancelaryjne dla jednostek więziennych, telefonogramy, raporty i sprawy o odszkodowania dotyczące wypadków więźniów przy pracy, listy płac więźniów, szkolenia zawodowe funkcjonariuszy, karty urlopowe funkcjonariuszy, korespondencja)
 - materiały ewidencyjne (księga główna więźniów, wykazy funkcjonariuszy kontraktowych, wykazy więźniów przeznaczonych do przedterminowego zwolnienia, protokoły zdawczo-odbiorcze)
5. J. polski
 6. Spis zdawczo-odbiorczy

* Akta użyzione przez Archiwum Państwowe w Krakowie

1891.

1. **Ośrodek Pracy Więźniów w Jaworznie***
2. 1950–1953
3. 12 j.a.; 0,22 mb
4. *Aktotwórcy:*
Ośrodek Pracy Więźniów w Jaworznie

Rodzaje akt:

- akta administracyjne (plany i sprawozdania, korespondencja dotycząca więźniów, funkcjonariuszy i sieci agenturalnej, raporty i meldunki)
5. J. polski
 6. Spis zdawczo-odbiorczy

* Akta użyzione przez Archiwum Państwowe w Krakowie

1892.

1. **Ośrodek Pracy Więźniów w Sierszy Wodnej***
2. [1951] 1953–1954
3. 3 j.a.; 0,02 mb
4. *Aktotwórcy:*
Ośrodek Pracy Więźniów w Sierszy Wodnej

Rodzaje akt:

- akta administracyjne (protokoły odpraw, inspekcji)
5. J. polski
 6. Spis zdawczo-odbiorczy

* Akta użyzione przez Archiwum Państwowe w Krakowie

1893.

1. **Więzenie w Fordonie***
2. 1946–1952
3. 3 j.a.; 0,03 mb
4. *Aktotwórcy:*
Więzenie w Fordonie

Rodzaje akt:

– akta osobowe więźniów

5. J. polski
6. Spis zdawczo-odbiorczy

* Akta użyczone przez Archiwum Państwowe w Krakowie

1894.

1. **Więzenie w Jaworznie***
2. 1945–1949
3. 35 j.a.; 0,10 mb
4. *Aktotwórcy:*
Więzenie w Jaworznie

Rodzaje akt:

– akta osobowe więźniów

5. J. polski
6. Spis zdawczo-odbiorczy

* Akta użyczone przez Archiwum Państwowe w Krakowie

1895.

1. **Więzenie w Nowym Sączu***
2. 1948–1959
3. 26 j.a.; 0,50 mb
4. *Aktotwórcy:*
Więzenie w Nowym Sączu

Rodzaje akt:

– akta osobowe więźniów

– akta administracyjne (pisma ogólne, zarządzenia, rozkazy, listy płac)

– materiały ewidencyjne (skorowidz alfabetyczny osadzonych)

5. J. polski
6. Spis zdawczo-odbiorczy

* Akta użyczone przez Archiwum Państwowe w Krakowie

1896.

1. **Więzenie w Wadowicach***
2. 1945–1961

3. 54 j.a.; 0,45 mb
4. *Aktotwórcy:*
Więzenie w Wadowicach

Rodzaje akt:

- akta administracyjne (wytyczne dotyczące organizacji więzienia, preliminarze budżetowe, bilanse, raporty, protokoły kontroli, raporty statystyczne, księga kar dyscyplinarnych więźniów, terminarz zwolnień więźniów, sprawy finansowe, korespondencja)
- materiały ewidencyjne (księga więźniów przyjętych, imienne wykazy więźniów przekazanych w drodze ekstradycji, imienne wykazy funkcjonariuszy więzienia, ewidencja więźniów)

5. J. polski
6. Spis zdawczo-odbiorczy

* Akta użyzione przez Archiwum Państwowe w Krakowie

1897.

1. **Zakład Karny Kraków-Podgórze przy ul. Czarneckiego 3***
2. 1975–1986
3. 90 j.a.; 0,25 mb
4. *Aktotwórcy:*
Zakład Karny Kraków-Podgórze przy ul. Czarneckiego 3

Rodzaje akt:

- akta osobowe więźniów

5. J. polski
6. Spis zdawczo-odbiorczy

* Akta użyzione przez Archiwum Państwowe w Krakowie

1898.

1. **Zakład Karny w Nowym Wiśniczu***
2. [1965] 1968–1981
3. 140 j.a.; 0,3 mb
4. *Aktotwórcy:*
Więzenie w Nowym Wiśniczu (1940–1968), Zakład Karny w Nowym Wiśniczu (1968–1987)

Rodzaje akt:

- akta osób internowanych
- akta osobowe więźniów
- akta administracyjne (protokoły zebrań i odpraw pracowników, sprawozdania, telefonogramy, książka ambulatoryjna)
- materiały ewidencyjne (księgi główne więźniów śledczych i karnych, książka ewidencyjna więźniów wojskowych, księga zmarłych, skorowidze, skorowidz i ewidencja internowanych)

5. J. polski
6. Spis zdawczo-odbiorczy

* Akta w części użyzione przez Archiwum Państwowe w Krakowie

1899.

1. **Zakład Karny w Tarnowie przy ul. Konarskiego 2**
2. 1968–1984
3. 64 j.a.; 0,3 mb
4. *Aktotwórcy:*
Zakład Karny w Tarnowie przy ul. Konarskiego 2

Rodzaje akt:

- akta osobowe więźniów
5. J. polski
 6. Spis zdawczo-odbiorczy
-

X. Komisja Badania Zbrodni przeciwko Narodowi Polskiemu

1900.

1. **Okręgowa Komisja Badania Zbrodni przeciwko Narodowi Polskiemu – Instytut Pamięci Narodowej w Krakowie**
2. [1945] 1991–1999 [2000]
3. 12 459 j.a.; 53 mb
4. *Aktotwórcy:*
Komisja dla Badania Zbrodni Niemiecko-Hitlerowskich w Oświęcimiu (1945), GKBZN w Polsce Oddział Wojewódzki w Krakowie (1945), OKBZN w Krakowie (1945–1949), OKBZH w Krakowie (1949–1984), OKBZH – IPN w Krakowie (1984–1991), DOKBZH w Nowym Sączu (1966–1973), OKBZpNP – IPN w Krakowie (1991–1999 [2000])

Rodzaje akt:

- akta śledztw dotyczących zbrodni niemieckich i komunistycznych popełnionych na terenie województwa krakowskiego
- akta osobowe (akta personalne pracowników)
- akta administracyjne (dokumentacja posiedzeń plenarnych OKBZpNP – IPN w Krakowie, plany pracy i sprawozdania z działalności, sprawy organizacyjne, korespondencja dotycząca badawczo-dokumentacyjnych prac Zespołu Dochodzeniowo-Śledczego, Zespołu Naukowo-Badawczego, materiały z sesji i konferencji naukowych)
- ankietyzacja miejsc i faktów zbrodni niemieckich
- materiały ewidencyjne (kartoteki tematyczne eksterminacyjnej polityki okupanta niemieckiego, kartoteki dokumentacyjne, skorowidze osób występujących w śledztwach OKBZpNP – IPN w Krakowie z lat 1991–1994)
- materiały inne (spuścizny pracowników i członków OKBZpNP – IPN w Krakowie: Jana Brandysa, Wincentego Heina, Wincentego Jarosińskiego, Edwarda Pęczalskiego, Jana Sehna, Witolda Sienickiego, Tadeusza Wąsowicza, Stanisława Żmudy; zbiór publikowanych i niepublikowanych opracowań zgromadzonych przez OKBZpNP – IPN, zbiór dokumentów oryginalnych, zbiór fotografii, zbiór fotokopii, zbiór klisz szklanych – tzw. dossier bocheńskie, zbiór kserokopii, zbiór materiałów do rejestru miejsc i faktów zbrodni niemieckich, zbiór

mikrofilmów, zbiorów pieczęci OKBZpNP – IPN, zbiorów relacji i wspomnień, zbiorów wizerunków – Sammelbilderów – podoficerów Wehrmachtu i SS odznaczonych Krzyżem Rycerskim, zbiorów wycinków prasowych dotyczących II wojny światowej i działalności OKBZpNP, wykazy spraw o uznanie za zmarłego i stwierdzenia zgonu osób zmarłych lub zabitych w czasie II wojny światowej z terenu województwa krakowskiego)

5. J. polski, j. niemiecki
 6. Spisy zdawczo-odbiorcze
-

XI. Organy administracji publicznej, urzędy, instytucje, partie i stowarzyszenia

1901.

1. **Wojewódzka Rada Narodowa w Krakowie***
2. 1965–1990
3. 77 j.a.; 0,97 mb
4. *Aktotwórcy:*
WRN w Krakowie (1965–1989), Wydział do spraw Wyznań przy WRN w Krakowie (1979–1989), Wydział Spraw Społeczno-Administracyjnych (1980–1990)

Rodzaje akt:

– akta administracyjne (rozporządzenia, zbiorcze wykazy przepisów prawnych, zbiorów przepisów o powszechnym obowiązku obrony, rozporządzenia prezydenta Krakowa dotyczące zadań obronnych; materiały dotyczące działalności hierarchii kościelnej, spraw budownictwa sakralnego, tematów kazań, służby wojskowej alumnów WSD; materiały dotyczące m.in. sytuacji społeczno-politycznej, informacji o bieżącym zaopatrzeniu rynku, rejestracji poborowych, działalności klubów, stowarzyszeń i sytuacji społeczno-politycznej wśród członków stowarzyszeń, spraw ewidencji ludności, spraw finansowo-kadrowych, sprawozdania z zadań OC)

5. J. polski
 6. Spis zdawczo-odbiorczy
-

* Akta użyzione przez Archiwum Państwowe w Krakowie

1902.

1. **Wojewódzka Rada Narodowa w Nowym Sączu***
2. [1973] 1975–1990
3. 37 j.a.; 0,44 mb
4. *Aktotwórcy:*
Wydział Spraw Wewnętrznych ([1973] 1975–1977), Wydział Kultury i Sztuki (1982–1986), Wydział Spraw Społeczno-Administracyjnych (1975–1990), Wydział Ochrony Środowiska, Gospodarki Wodnej i Geologii (1979–1987)

Rodzaje akt:

– akta administracyjne (materiały dotyczące spraw tajnych, prowadzenia kancelarii tajnej, plany działań i sprawozdania z ich wykonania, m.in. sprawozdanie z przebiegu uroczystości Bożego Ciała, inwigilacji kapłanów, prowadzących letnie obozy młodzieży; materiały dotyczące m.in. planów zabezpieczeń obiektów muzealnych i współpracy z innymi jednostkami administracyjnymi; materiały dotyczące m.in. ewidencji ludności, dowodów osobistych, cudzoziemców, zawiadomień o zawarciu małżeństw z cudzoziemcami; materiały dotyczące m.in. ochrony przeciwpowodziowej oraz zakupu specjalistycznego sprzętu dozymetrycznego)

5. J. polski

6. Spisy zdawczo-odbiorcze

* Akta użyte przez Archiwum Państwowe w Krakowie

1903.

1. **Wojewódzka Rada Narodowa w Tarnowie***

2. [1972] 1975–1990

3. 28 j.a.; 0,34 mb

4. *Aktotwórcy:*

WRN w Tarnowie

Rodzaje akt:

– akta administracyjne (akta normatywne wojewody tarnowskiego, zarządzenia w sprawie obrony ludności cywilnej przed zagrożeniami, instrukcje o formowaniu jednostek zmilitaryzowanych, przepisy prawne obowiązujące w wojsku, wybrane problemy obronności państwa, materiały szkoleniowe, zadania i kierunki działania resortu na rzecz obronności kraju, postanowienia dotyczące postępowania w razie zagrożenia, protokoły kontroli, sprawozdania z działalności obronnej)

– materiały ewidencyjne (rejestry teczek dokumentów tajnych, dzienników i ksiąg ewidencyjnych dla wydziałów WRN w Tarnowie)

5. J. polski

6. Spisy zdawczo-odbiorcze

* Akta użyte przez Archiwum Państwowe w Krakowie

1904.

1. **Wojewódzki Inspektorat Obrony Cywilnej w Krakowie***

2. 1974–1990

3. 12 j.a.; 0,15 mb

4. *Aktotwórcy:*

Wojewódzki Inspektorat OC w Krakowie

Rodzaje akt:

– akta administracyjne (plany przedsięwzięć w zakresie działań obronnych, sprawozdania z wykonanych planów obronnych, oceny stanu przygotowań na wypadek zagrożenia, zarządzenia i wytyczne dotyczące przygotowań obronnych i kontroli, informacje o zakresie działań w dziedzinie wychowania patriotyczno-obronnego, periodyk „Przegląd Obrony Terytorium Kraju”)

5. J. polski
 6. Spisy zdawczo-odbiorcze
-

* Akta użyzione przez Archiwum Państwowe w Krakowie

1905.

1. **Wojewódzki Inspektorat Obrony Cywilnej w Tarnowie***
2. [1964] 1975–1990
3. 99 j.a.; 1,14 mb
4. *Aktotwórcy:*
Wojewódzki Inspektorat OC w Tarnowie

Rodzaje akt:

- akta administracyjne (zarządzenia i uchwały nadrzędnych organów administracji państwowej dotyczące obronności kraju, zarządzenia, regulaminy i wewnętrzne wytyczne WIOC, plany i programy działania komitetów obrony cywilnej, kwartalne i roczne sprawozdania, akta nadzoru i kontroli przygotowań obronnych, sprawy kadrowo-finansowe, protokoły posiedzeń i obrad WIOC, protokoły zniszczenia akt, okólniki dotyczące finansowania zadań gospodarki narodowej, regulamin zmilitaryzowanych oddziałów ratownictwa technicznego, materiały szkoleniowe dotyczące obrony przeciwlotniczej i obrony przed skażeniami, materiały szkoleniowe z ćwiczeń „Ziemia Śląska”, „Ziemia Pomorska”, „Stolica”, periodyk „Przegląd Obrony Terytorium Kraju”)
 - materiały ewidencyjne (książki inwentarzowe sprzętu OC, ewidencja zarządzeń i decyzji szefa WIOC w Tarnowie)
5. J. polski
 6. Spisy zdawczo-odbiorcze
-

* Akta użyzione przez Archiwum Państwowe w Krakowie

1906.

1. **Wojewódzki Komitet Obrony w Krakowie***
2. 1970–1990
3. 62 j.a.; 0,76 mb
4. *Aktotwórcy:*
WKO w Krakowie

Rodzaje akt:

- akta administracyjne (akty normatywne naczelnych organów państwa w zakresie obronności, uchwały i zarządzenia WKO w Krakowie, informacje o stanie porządku publicznego, protokoły posiedzeń WKO, ocena stanu przygotowań na wypadek zagrożenia, sprawozdania, raporty, referaty, okólniki, oceny działań OC w terenie, protokoły kontroli, meldunki o sytuacji społeczno-politycznej)
5. J. polski
 6. Spisy zdawczo-odbiorcze
-

* Akta użyzione przez Archiwum Państwowe w Krakowie

1907.

1. **Wojewódzki Komitet Obrony w Nowym Sączu***
2. 1986
3. 1 j.a.; 0,01 mb
4. *Aktotwórcy:*
WKO w Nowym Sączu

Rodzaje akt:

– akta administracyjne (pisma związane z zasadami obiegu dokumentów urzędowych)

5. J. polski
6. Spis zdawczo-odbiorczy

* Akta użyzione przez Archiwum Państwowe w Krakowie

1908.

1. **Wojewódzki Komitet Obrony w Tarnowie***
2. [1970] 1975–1990 [1991]
3. 103 j.a.; 1,29 mb
4. *Aktotwórcy:*
WKO w Tarnowie

Rodzaje akt:

– akta administracyjne (uchwały, zarządzenia naczelnych i centralnych organów państwa, uchwały i regulaminy własne WKO w Tarnowie, uchwały i wytyczne wojewody tarnowskiego – przewodniczącego WKO, plany i protokoły posiedzeń WKO, periodyk „Przegląd Obrony Terytorium Kraju”)

5. J. polski
6. Spis zdawczo-odbiorczy

* Akta użyzione przez Archiwum Państwowe w Krakowie

XII. Archiwa osobiste i kolekcje

1909.

1. **Kolekcja Józefa Bastera**
 2. –
 3. 18 j.a.; 0,03 mb
 4. Materiały przekazane przez Jana Bastera. Podręcznik dotyczący dywersji przy użyciu materiałów wybuchowych – fotokopie na kliszach szklanych
 5. J. polski
 6. Spis zdawczo-odbiorczy
-

1910.

1. **Kolekcja Andrzeja Grzywacza**
 2. 1926–2004
 3. 87 j.a.; 3,30 mb
 4. Materiały przekazane przez Stanisława Grzywacza. Praca doktorska Andrzeja Grzywacza „Wschodniopruski obszar operacyjny w polskim planowaniu wojennym 1918–1939”, Kraków 1996; opracowania historyczne, kserokopie artykułów, zdjęć, planów, szkiców, listy
 5. J. polski
 6. Spis zdawczo-odbiorczy
-

1911.

1. **Kolekcja Władysława Hardka**
 2. 1981–1983
 3. 10 j.a.; 0,20 mb
 4. Materiały przekazane przez Teresę Starmach. Ulotki, komunikaty, notatki, przemówienia, projekty uchwał, wydawnictwa, druki, ulotne, prasa podziemna, m.in. „Barykada”, „Biuletyn Informacyjny”, „Odgłosy”, homilie, listy pasterskie, listy osobiste, materiały dotyczące działalności NSZZ „Solidarność”, Tymczasowego Komitetu Koordynacyjnego NSZZ „Solidarność”, Regionalnej Komisji Wykonawczej „Solidarność” Małopolska, materiały dotyczące relacji pomiędzy NSZZ „Solidarność” i Kościołem katolickim
 5. J. polski
 6. Spis zdawczo-odbiorczy
-

1912.

1. **Kolekcja Antoniny Kopycińskiej**
 2. 1966–2002
 3. 1 j.a.; 0,01 mb
 4. Materiały przekazane przez Martę Bursa-Knapik. Listy, dokumenty i kserokopie dokumentów dotyczących okupacji niemieckiej w Krakowie
 5. J. polski
 6. Spis zdawczo-odbiorczy
-

1913.

1. **Kolekcja Józefa Ostafina**
 2. 1987–1995
 3. 1 j.a.; 0,01 mb
 4. Materiały przekazane przez Jadwigę Ostafin. Maszynopis opracowania Józefa Ostafina „Polska a sprawa ukraińska 1944”, publikacja Danuty Suchorowskiej: *Zbrodnia w imieniu prawa. Józef Ostafin (1894–1947)*, Kraków 1995
 5. J. polski
 6. Spis zdawczo-odbiorczy
-

1914.**1. Kolekcja Franciszka Radowieckiego**

2. 1941–2002
 3. 2 j.a.; 0,02 mb
 4. Materiały przekazane przez Alicję Żurowską. Niemieckie plany oraz mapy wojskowe z 1941 r. – mapa wojskowa Rejon Odessa, mapa wojskowa Rejon Pawłowskaja, mapa „VB–Plan von der Ostfront”, „VB–Plan von Grossbritannien und Irland”; kserokopie dokumentów m.in. świadectwo ukończenia szkoły podoficerskiej z 1927 r., dyplomy, korespondencja z okresu okupacji, korespondencja z Międzynarodowym Komitetem Czerwonego Krzyża w Genewie z 2002 r., kserokopie fotografii
 5. J. polski
 6. Spis zdawczo-odbiorczy
-

1915.**1. Kolekcja Anny Steckiej, Edwarda Śmilka i Sary Śmilek**

2. 1944–1946
 3. 3 j.a.; 0,01 mb
 4. Materiały przekazane przez Krakowski Antykwariat Naukowy w Krakowie. Druki zwarte: „Bojowij prawil’nik partizanki”, Kijiw–Lwiiw 1946; „Bojowij prawil’nik pichoty”, Kijiw–Lwiiw 1944; ulotka ukraińska z 1946 r.
 5. J. ukraiński
 6. Spis zdawczo-odbiorczy
-

1916.**1. Kolekcja płk. Jana Władyki**

2. 1962–1992
 3. 6 j.a.; 0,10 mb
 4. Materiały przekazane przez Joannę Władykę. Korespondencja i dokumentacja dotycząca przydziału mieszkania, listy, życiorysy, mapa oraz kserokopia wyroku WSR w Warszawie z 1950 r.
 5. J. polski
 6. Spis zdawczo-odbiorczy
-

XIII. Zbiory**1917.****1. Zbiór Kazimierza Babiaka**

2. 1980–1989 [2005]
3. 2 j.a.; 0,03 mb

4. NSZZ „Solidarność” przy Zakładzie Budowy i Naprawy Maszyn Drogowych „Madro” w Krakowie; dokumentacja księgową, pieczęcie, pismo „Przegląd”
 5. J. polski
 6. Spis zdawczo-odbiorczy
-

1918.

1. **Zbiór Krzysztofa Bachmińskiego**
 2. 1980–1990
 3. 3 j.a.; 0,05 mb
 4. Dokumentacja dotycząca powołania i działalności NSZZ „Solidarność” przy Prokuraturze Wojewódzkiej w Krakowie, czasopisma „Replika”, „Solidarność Grzegórzecka”
 5. J. polski
 6. Spis zdawczo-odbiorczy
-

1919.

1. **Zbiór Zbigniewa Banasia**
 2. 1956
 3. 1 j.a.; 0,01 mb
 4. Czasopismo „Życie Metalowca. Gazeta Zakładowa Zakładów Mechanicznych Tarnów” z 1956 r.
 5. J. polski
 6. Spis zdawczo-odbiorczy
-

1920.

1. **Zbiór Andrzeja Biesia**
 2. 1940–1996
 3. 663 j.a.; 45 mb
 4. Sekcja Polska Radia Watykan (od 1938), teksty audycji, korespondencja międzynarodowa m.in. z autorami i gośćmi audycji radiowych, dzienniki radiowe, raporty z dzienników radiowych, wycinki z gazet, teksty audycji autorskich, programy pielgrzymek Jana Pawła II
 5. J. polski, j. włoski
 6. Spis zdawczo-odbiorczy
-

1921.

1. **Zbiór Dominika Byrskiego**
 2. –
 3. 2 j.a.; 0,04 mb
 4. Kserokopie dokumentów i zdjęć, maszynopisy prac: „Wspomnienia żołnierzy Armii Krajowej w służbie XIV Kompanii Zgrupowania Żelbet w Krakowie 1940–1945” oraz „Egzamin, którego nigdy nie zapomnimy”
 5. J. polski
 6. Spis zdawczo-odbiorczy
-

1922.

1. **Zbiór Marka Chodorowskiego**
 2. 1980
 3. 8 j.a.; 0,18 mb
 4. Dokumentacja NSZZ „Solidarność” przy Teatrze Bagatela (statut NSZZ „Solidarność”, protokoły prozumień, oświadczenia, druki ulotne, kalendarze, deklaracje członkowskie, sprawozdania, korespondencja, taśmy magnetofonowe, scenariusze teatralne, prasa wydawana przez NSZZ „Solidarność”)
 5. J. polski
 6. Spis zdawczo-odbiorczy
-

1923.

1. **Zbiór Józefa Cholewy**
 2. –
 3. 1 j.a.; 0,02 mb
 4. Kserokopie zbioru artykułów z 1986 r.: Magdalena Bajer, *Sam koniec*; Andrzej Bober, *Demontaż, sabotaż i realia*; Leon Bójkó, *Nie prosić o pozwolenie*; Stefan Bratkowski, *Klisza z buldogiem*; Rafał Brzeski, *Na swoim*; Krzysztof Czabański, *Proste spostrzeżenia*; Tomasz Domaniewski, *Najprostsze sprawy*; Wanda Falkowska, *Linia demarkacyjna*; Dariusz Fikus, *Pożegnanie z polityką*; Maria de Hernandez-Paluch, *Rok pod Machejkiem, Dzieje pewnego konfliktu*; Maciej Hłowiecki, *Granice kompromisu*; Janina Jankowska, *Dotrzymałam słowa*; Wiesław Johann, *Mikrofon i kodeks*; Ryszard Kapuściński, *Notatki z Wybrzeża*; Andrzej Krajewski, *Minusy i... plusy*; Hanna Krall, *Mysimy już to brali*; Jacek Maziarowski, *Z PRL do Polski*; Andrzej Osęka, *Racje i siły*; Danuta Pacyńska-Drzewińska, *Zbliżenia*; Aleksander Paszyński, *Dlaczego odszedłem*; Marek Rapacki, *Początek*; Andrzej Roman, *A poza tym jest stan wojenny*; Ernest Skalski, *Z żabiej perspektywy*; Zdzisław Sierpiński, *34 lata i 1 dzień*; Marek Strzałka, *Żegnaj Studencie*; Jerzy Surdykowski, *Odlot*; Maciej Szumowski, *Poza granicą cienia*; Aleksander J. Wieczorkowski, *Wyznania antybohaterskie*; Włodzimierz Wowczuk, *Zwierzenia apostaty*; Andrzej K. Wróblewski, *Kreski na łące*; Danuta Zagrodzka, *Ostatni zakręt*
 5. J. polski
 6. Spis zdawczo-odbiorczy
-

1924.

1. **Zbiór Sławomira Cieślikowskiego**
 2. –
 3. 1 j.a.; 0,01 mb
 4. Kserokopie map i dokumentów dotyczących działalności niepodległościowej darczyńcy w latach 1945–1985
 5. J. polski
 6. Spis zdawczo-odbiorczy
-

1925.

1. **Zbiór Aliny Damasiewicz**
2. –

3. 1 j.a.; 0,01 mb
 4. Kserokopia „Dziennika ogłoszeń dla ludności polskiej powiatów: Bendsburg, Bielitz, Blachstadt, Ilkenau, Krenau, Saybusch, Sosnowitz i Warthenau” z 10 VII 1943 r.
 5. J. polski
 6. Spis zdawczo-odbiorczy
-

1926.

1. **Zbiór dokumentów zgromadzonych w trybie art. 35 b ustawy o IPN**
 2. 2006–2008
 3. 13 j.a.; 0,02 mb
 4. Włodzimierz Bucki, Edward Górski, Marian Tadeusz Grzybowski, Zdzisław Kowalski, Zbigniew Kwaśniewski, Tadeusz Maniak, Józef Ostafin, Tadeusz Pajor, Józef Podraza, Tadeusz Pytlik, Alfred Schlösser (Schlosser), Jan Stanek: wyjaśnienia i sprostowania dotyczące udostępnionych dokumentów
 5. J. polski
 6. Spis zdawczo-odbiorczy
-

1927.

1. **Zbiór Krzysztofa Durka**
 2. –
 3. 3 j.a.; 0,01 mb
 4. Płyty CD z zapisem dźwiękowym ze zjazdu funkcjonariuszy MO w Katowicach z 1 VI 1981 r.
 5. J. polski
 6. Spis zdawczo-odbiorczy
-

1928.

1. **Zbiór Zbigniewa Fijaka**
 2. 1945–1999
 3. 5 j.a.; 0,12 mb
 4. Korespondencja, opinie i charakterystyki byłych funkcjonariuszy SB, wykazy funkcjonariuszy WUSW w Krakowie, lista pobitych w czasie strajku w Krakowie w 1988 r., kopie i odpisy dokumentów dotyczących funkcjonowania krakowskiej UB i SB, kopie i oryginały zaświadczeń, oświadczeń, odwołań i innej korespondencji kierowanej do członków Wojewódzkiej Komisji Kwalifikacyjnej przez byłych funkcjonariuszy SB i poszkodowanych w wyniku ich działalności
 5. J. polski
 6. Spis zdawczo-odbiorczy
-

1929.

1. **Zbiór Józefa Fiszera**
2. [1943] 1945–2003
3. 100 j.a.; 1,70 mb

4. Materiały środowiska Żołnierzy Kedywu Krakowskiego Okręgu AK i Samodzielnego Batalionu Partyzanckiego „Skała” AK (listy i pamiątki po zmarłych i poległych żołnierzach, zaproszenia na zjazdy, dokumentacja finansowa, kroniki działalności, sprawozdania, wykazy żołnierzy batalionu, korespondencja, wykaz miejsc pamięci, relacje i wspomnienia, szkice i plany miejsc walk; numery czasopism: „Huzar”, „Informator AK”, „Małopolski Biuletyn Informacyjny”; opracowania historyczne, wydawnictwa książkowe, kasety magnetofonowe)
 5. J. polski
 6. Spis zdawczo-odbiorczy
-

1930.

1. **Zbiór fotografii przekazanych do OBUiAD w Krakowie**
 2. 1925–1947
 3. 26 j.a.; 0,02 mb
 4. Fotografie: junacy z obozu Baudienst w Krakowie, robotnik przymusowy w III Rzeszy 1941–1945, brama główna obozu koncentracyjnego w Oświęcimiu z napisem „ARBEIT MACHT FREI”, oraz widok na baraki poprzez druty kolczaste, Richard Strauch i matka Brigitte Walter – właściciel firmy niemieckiej Richard Strauch Tiefbauunternehmung Kraków, ul. Starowiślna 62, zdjęcie portretowe Gustawa Beckmanna, tablica pamiątkowa poświęcona ofiarom wojny poległym i pomordowanym przez Niemców i Sowieców w parafii Leńcze, fotokopie rysunków prawdopodobnie J. Morin’a przedstawiające sceny z życia francuskich jeńców wojennych osadzonych w obozie jenieckim w Krakowie-Kobierzynie Stalag 369, zdjęcie portretowe m.in. por. Stanisława Jasiońskiego z 1 Brygady Spadochronowej, gen. Mariana Kukiela, Karola Mięśowicza, Mieczysława Kullanbe (Kullande), Karola Ślusarczyka ps. „Tatar”, Adama Dobrowolskiego, Franciszka Kazimierza Górskiego ps. „Sternik”, Ignacego Króla, ps. „Roman”, Kazimierz Dutka, kserokopie fotografii rodziny Duninów
 5. J. polski
 6. Spis zdawczo-odbiorczy
-

1931.

1. **Zbiór Doroty Franaszek**
 2. 1944–1994
 3. 40 j.a.; 0,30 mb
 4. Prasa podziemna z okresu okupacji m.in. „Na Ucho”, „Warta”; lista internowanych w Uhercach, wspomnienia, czasopisma bezdebitowe z lat 70. i 80. XX w. m.in. „Solidarność Grzegórzecka”, „Kronika Małopolska”; komunikat KOR, materiały dotyczące Środowiska Żołnierzy Kedywu Krakowskiego Okręgu AK i Samodzielnego Batalionu Partyzanckiego „Skała” AK
 5. J. polski, j. niemiecki
 6. Spis zdawczo-odbiorczy
-

1932.

1. **Zbiór Wincentego Galicy**
2. 1971
3. 4 j.a.; 0,08 mb
4. Arkusze ewidencyjne zdarzeń z czasów II wojny światowej, kopie korespondencji, relacji, kopie materiałów dotyczących działalności Muzeum Walki i Męczeństwa „Palace”

w Zakopanem oraz Wincentego Galicy z 1943 r., dokumentacja w sprawie ufundowania tablicy ku pamięci kurierów tatrzańskich

5. J. polski
 6. Spis zdawczo-odbiorczy
-

1933.

1. **Zbiór Bogusława Gargasza**
 2. –
 3. 1 j.a.; 0,01 mb
 4. Kserokopia „Gońca Krakowskiego” z 23 IV 1943 r.
 5. J. polski
 6. Spis zdawczo-odbiorczy
-

1934.

1. **Zbiór Macieja Gawlikowskiego**
 2. 1977–1991
 3. 25 j.a.; 0,34 mb
 4. Czasopisma m.in. „Biuletyn Informacyjny Zjednoczenia Patriotycznego Grunwald”, „Myśl Państwowa”, „Bojkot”, „Przebiecie Pały”, „Biuletyn Małopolski”, „Gazeta Polska”, „Niepodległość”, „Sprawa”, „Szaniec”, „Rzeczpospolita Polska”, „Prawy Tor”; znaczki, proporce, śpiewniki, plakaty, ulotki oraz dokumenty związane z działalnością niepodległościową
 5. J. polski
 6. Spis zdawczo-odbiorczy
-

1935.

1. **Zbiór Teodora Gąsiorowskiego i Andrzeja Kulera**
 2. –
 3. 42 j.a.; 0,20 mb
 4. Kserokopie dokumentów pochodzących z archiwów rosyjskich dotyczące wywożenia internowanych Polaków przez NKWD na tereny ZSRS w latach 1945–1948
 5. J. rosyjski, j. polski
 6. Spis zdawczo-odbiorczy
-

1936.

1. **Zbiór Romana Huli**
 2. –
 3. 1 j.a.; 0,01 mb
 4. Kserokopia listu otwartego skierowanego do prezesa Rady Ministrów Tadeusza Mazowieckiego w dniu 7 IX 1989 r. przez funkcjonariuszy MUSW w Piekarach Śląskich
 5. J. polski
 6. Spis zdawczo-odbiorczy
-

1937.

1. **Zbiór Elżbiety Jabłońskiej**
 2. 1967–1993
 3. 55 j.a.; 1,10 mb
 4. Czasopisma m.in. „Monitor Krakowski”, „Gazeta Polska”, „Tygodnik Solidarność”, „Opinia”, „Goniec Małopolski”; identyfikatory KPN, plakaty i materiały wyborcze KPN, wnioski o nadanie medalu 40-lecia PRL, karty ewidencyjne członków PZPR, taśmy filmowe, druki zwarte
 5. J. polski
 6. Spis zdawczo-odbiorczy
-

1938.

1. **Zbiór Jana Mariana Kacwina i Leszka Wasylkowskiego**
 2. 1969–2002
 3. 16 j.a.; 0,10 mb
 4. Sprostowania i uzupełnienia dotyczące działalności Józefa Kurasia „Ognia”, kserokopie artykułów i czasopism, wycinki z gazet, kasety magnetofonowe, relacje z okresu okupacji
 5. J. polski
 6. Spis zdawczo-odbiorczy
-

1939.

1. **Zbiór Mirosławy Kaczorowskiej-Guńkiewicz**
 2. 1939–1983
 3. 1 j.a.; 0,01 mb
 4. Czasopisma: „Samostijna Ukrajina”, „Prikarpatška Prawda”, „Daily Telegraph”, „Tygodnik Powszechny”, wycinki z gazet, odezwy
 5. J. polski, j. ukraiński, j. rosyjski, j. angielski
 6. Spis zdawczo-odbiorczy
-

1940.

1. **Zbiór Rafała Kobylca**
 2. [1937] 1982–1986
 3. 11 j.a.; 0,06 mb
 4. NSZZ „Solidarność” Huty im. Lenina; prasa i druki ulotne związane z działalnością NSZZ „Solidarność” m.in. „Hutnik”, „Aktualności”, „Kronika Małopolski”, „Mała Polska”, „Zomorządność”
 5. J. polski
 6. Spis zdawczo-odbiorczy
-

1941.

1. **Zbiór Artura Kołodzieja**
2. [1948–1949] 2004
3. 1 j.a.; 0,01 mb

4. Kopie zdjęć, pieczęci i wyroków WSR w Krakowie oraz materiały historyczne dotyczące oddziału „Wiarusy”
 5. J. polski
 6. Spis zdawczo-odbiorczy
-

1942.

1. **Zbiór Stanisława Komusińskiego**
 2. 1942–1945
 3. 1 j.a.; 0,01 mb
 4. Meldunki, sprawozdania, charakterystyki funkcjonariuszy UB i MO oraz WSR w Krakowie, lista członków PPR w Cianowicach, relacje
 5. J. polski
 6. Spis zdawczo-odbiorczy
-

1943.

1. **Zbiór Witolda Kopańskiego**
 2. –
 3. 2 j.a.; 0,04 mb
 4. Kserokopia opracowania Witolda Kopańskiego *Orlęta przemyskie 1918–1945* i maszynopis opracowania „Legendarny Sławian” dotyczący oddziału AK „Stos” pod dowództwem Zbigniewa Orlińskiego ps. „Sławian”
 5. J. polski
 6. Spis zdawczo-odbiorczy
-

1944.

1. **Zbiór Kazimierza Kubraka**
 2. 1940–1981
 3. 6 j.a.; 0,09 mb
 4. Dokumentacja dotycząca działalności NSZZ „Solidarność” i druki związane z działalnością urzędów nazistowskich w okresie okupacji 1939–1945 oraz wydawnictwa książkowe
 5. J. polski, j. niemiecki
 6. Spis zdawczo-odbiorczy
-

1945.

1. **Zbiór Zdzisława Lisika**
 2. 1973–2000
 3. 14 j.a.; 0,40 mb
 4. Listy, opracowania historyczne dotyczące 106 Dywizji AK, Józefa Kurasia „Ognia”, akcji na więzienie św. Michała w Krakowie w 1946 r.; relacje, polemiki i sprostowania, wycinki z gazet
 5. J. polski
 6. Spis zdawczo-odbiorczy
-

1946.

1. **Zbiór Stefanii Miedzińskiej**
 2. 1945–1947
 3. 11 j.a.; 0,01 mb
 4. Mapa sztabowa Armii Czerwonej, rejon Nerenberg 1945 r., fotografie pojmanych członków sotni „Chomenko” oraz duchownych i cywilnych współpracowników UPA, fotografie przedstawiające oddziały polskie biorące udział w działaniach zbrojnych wymierzonych w UPA w rejonie Sanoka w 1947 r.
 5. J. polski, j. rosyjski
 6. Spis zdawczo-odbiorczy
-

1947.

1. **Zbiór Muzeum Historycznego Miasta Krakowa**
 2. –
 3. 1 j.a.; 0,01 mb
 4. Wydruki tłumaczeń dokumentów z języka rosyjskiego (kopie dokumentów NKWD i MWD) dotyczących Wandy i Bohdana Thuguttów oraz Tadeusza Dziedzickiego z lat 1945–1948
 5. J. polski, j. rosyjski
 6. Spis zdawczo-odbiorczy
-

1948.

1. **Zbiór Stanisława Nawary-Gaczola**
 2. [1939–2002] 2002
 3. 22 j.a.; 0,30 mb
 4. Opracowania historyczne dotyczące Korpusu Kadetów i Zgrupowania AK „Żelbet”, członków i absolwentów Korpusu Kadetów, kserokopie materiałów przekazanych do Archiwum Państwowego w Krakowie dotyczące 106 Dywizji AK i „WiN”, wspomnienia i relacje
 5. J. polski
 6. Spis zdawczo-odbiorczy
-

1949.

1. **Zbiór Oddziału Wrocławskiego Telewizji Polskiej S.A.**
 2. 2003
 3. 1 j.a.; 0,03 mb
 4. Kasetę VHS z filmem dokumentalnym „Ściśle Tajne Karol Wojtyła”
 5. J. polski
 6. Spis zdawczo-odbiorczy
-

1950.

1. **Zbiór Jana Wiesława Olesińskiego**
2. [1939] 2003–2004
3. 2 j.a.; 0,02 mb

4. Kserokopie dokumentów, relacji, not biograficznych i korespondencja dotycząca ostatniego szefa Sztabu AK Okręgu Kraków ppłk. Jana Kantego Lasoty ps. „Przyzba”, „Kanty”, „Jan Kanty”, „Pan Jan”
 5. J. polski, j. rosyjski
 6. Spis zdawczo-odbiorczy
-

1951.

1. **Zbiór osoby anonimowej**
 2. 1944, 1966
 3. 2 j.a.; 0,01 mb
 4. Czasopisma: „Wiadomości” z 1944 r. i „Dziennik Polski” z 1966 r.
 5. J. polski
 6. Spis zdawczo-odbiorczy
-

1952.

1. **Zbiór oświadczeń nauczycieli szkoły w Wilkowiskach po próbie powieszenia krzyży w klasach szkolnych w 1986 r.**
 2. 1986
 3. 1 j.a.; 0,01 mb
 4. Oświadczenia i deklaracje nauczycieli szkoły w Wilkowiskach po próbie powieszenia krzyży w pomieszczeniach klas szkolnych
 5. J. polski
 6. Spis zdawczo-odbiorczy
-

1953.

1. **Zbiór Tadeusza Pabisa**
 2. 1994–2006
 3. 6 j.a.; 0,02 mb
 4. Książki i materiały historyczne dotyczące dziejów rodziny Pabisów
 5. J. polski
 6. Spis zdawczo-odbiorczy
-

1954.

1. **Zbiór Jerzego Piekarczyka**
 2. –
 3. 1 j.a.; 0,01 mb
 4. Kserokopie dokumentów dotyczących Wita Piekarczyka, listy z obozu w Płaszowie z lat 1943–1947
 5. J. polski
 6. Spis zdawczo-odbiorczy
-

1955.

1. **Zbiór prac magisterskich i doktorskich**

2. 1976–2008

3. 4 j.a.; 0,08 mb

4. Prace magisterskie: Przemysław Nagel „Losy Polaków w Kazachstanie w latach 1939–1956 na tle sytuacji w Związku Radzieckim w okresie II wojny światowej” (2000), Jerzy Cera „Warunki życia i praca więźniów w obozach położonych na terenie Gór Sowich (1943–1945)” (1976), Anna Kęszycka „»Środowisko zabezpieczone operacyjnie«. Konfederacja Polski Niepodległej Obszaru II w latach 1979–1989 w świetle dokumentów Służby Bezpieczeństwa” (2005); praca doktorska: Cecylia Kuta, „Organizacje katolików świeckich w Małopolsce w latach 1957–1989”

5. J. polski

6. Spis zdawczo-odbiorczy

1956.

1. **Zbiór Rady Ochrony Pamięci Walk i Męczeństwa**

2. 2003

3. 1 j.a.; 0,01 mb

4. Wykazy nazwisk osób zamordowanych przez Niemców na terenie Fortu VIII Łętownia i Kuńkowic k. Przemysła oraz w miejscowościach Bircza, Bircza Stara, Błazowa, Kruchel Wielki, Husów, Zagórz, Zahutyń, Grochowce, Hrynków, Hrynków-Dachnow

5. J. polski

6. Spis zdawczo-odbiorczy

1957.

1. **Zbiór relacji i wspomnień dotyczących działalności niepodległościowej**

2. –

3. 102 j.a.; 0,56 mb

4. Relacje i wspomnienia: Bach Henryk, Bąkowska-Has Anna, Bąkowski Leon, Biegun Antoni, Borek Stefan, Cebula-Siuta Katarzyna, Chodorowski Marek, Cholicz Edward, Ciesielska Zofia, Cieśla Jerzy, Cieślowski Sławomir, Cyra Adam, Czepe Maria, Czerwiński Krzysztof, Dutka Jan, Feluś Maria, Fiszer Józef ps. „Myśliński”, Gajewska Zofia, Gądek Stefania, Gębica Jan, Godowicz Tadeusz, Górczak Franciszek, Gruszka Izabella, Hischtin Zygmunt Stefan, Isakowicz Ewa, Jankiewicz Krystyna, Kaczmarczyk Zbigniew, Kempner Marian, Klewzyk Lech Łukasz, Kolb Andrzej, Kowalski Jan, Kozłowska Maria, Kraus Gabriel, Kręcioch Janina, Kubica Józef, Kudela Witold, Kuliński Henryk, Kuraś Wojciech, Kwiatkowski Jan, Lachowicz Z. Tadeusz, Leonard Bolesław, Letkowski Andrzej, Leśniak Witold, Lipa Józef, Lisowska Janina, Łaskawiec Alicja, Łodziński Zbigniew, Łukaszewicz Leopold, Martyniak Waław, Miciak Kazimierz, Neciuk-Szczerbińska Helena, Nowak Jan, Orawiec-Löfflerowa Bronisława, Oremus Franciszek, Pach Michał Franciszek, Paszkiel Edward, Proskurnicki Aleksander, Przeniosło Lucjan, Przewoźnik Andrzej, Ptak Marian, Rachwał Stanisława, Radwan Elżbieta, Rojek Wojciech, Rusek Franciszek, Schabowski Stanisław, Sidorów Rudolf, Sikora Jerzy, Skalny Łukasz, Skrzypek Zenon, Skrzypek Franciszek, Smagowicz Władysław, Sołtysek Tadeusz, Sosnowska Irena, Staff Adam, Sura Konrad, Swędziół Paweł, Szuro Stanisław, Śmiałowski Jerzy, Świątecki Wincenty, Tippe Aleksander, Tworzydło Tadeusz, Warchoł Alojzy, Wątopek Krzysztof, Wersocki Stanisław, Wędrychowski Krzysztof, Wierzbicki Stanisław, Wołek Zygmunt, Żuk Eugeniusz

5. J. polski, j. rosyjski, j. łaciński, j. niemiecki
 6. Spis zdawczo-odbiorczy
-

1958.

1. **Zbiór Franciszka Rusek**
 2. 1995–2002
 3. 5 j.a.; 0,07 mb
 4. Druki zwarte i maszynopisy dotyczące historii wsi, a następnie dzielnicy Krakowa-Piaski Wielkie
 5. J. polski
 6. Spis zdawczo-odbiorczy
-

1959.

1. **Zbiór Konrada Siermontowskiego**
 2. 1941–1991
 3. 6 j.a.; 0,03 mb
 4. Wykaz nazwisk z adnotacjami pt. „Spuścizna Katyńska odnaleziona w Zakładzie Ekspertyz Sądowych Jana Robła, Kraków maj 1991 r.”; kserokopia tłumaczenia z języka niemieckiego wywiadu Michaela Foedrowitza z Heinrichem Hamannem z czerwca 1993 r.; kopie dokumentów osobistych i fotografii Maksymiliana Tuskiego, więźnia Starobielska; „Goniec Krakowski” z 1941 r. i 1943 r., „Dziennik Polski” z 1945 r.; wycinki prasowe dotyczące wydarzeń historycznych – lata 80., 90. i po 2000 r.; materiały różne m.in. maszynopis z wykazem wydawnictw bezdebitowych, Regulamin Koła Sympatyków pułkownika Ryszarda Kuklińskiego, materiały dot. Leonarda Wyjadłowskiego
 5. J. polski
 6. Spis zdawczo-odbiorczy
-

1960.

1. **Zbiór Zbigniewa Solaka**
 2. 1980–1981
 3. 1 j.a.; 0,02 mb
 4. Czasopisma m.in. „Robotnik”, „Biuletyn Informacyjny Hutników”, „Aktualności” oraz różne odezwy i komunikaty z lat 1980–1981
 5. J. polski
 6. Spis zdawczo-odbiorczy
-

1961.

1. **Zbiór Janusza Szweca**
2. 1980–1989
3. 2 j.a.; 0,04 mb
4. Czasopisma: „Biuletyn Informacyjny”, „Kronika Małopolska”, „Dziennik Polski”, wycinki z gazet, ulotki pochodzące z drugiego obiegu z lat 1980–1989

5. J. polski
 6. Spis zdawczo-odbiorczy
-

1962.

1. **Zbiór Marcina Ślęzaka**
 2. [1953] 1970–1982
 3. 12 j.a.; 0,15 mb
 4. Materiały odnalezione w pobliżu Wydziału Paszportowego WUSW w Krakowie: analizy, charakterystyki z akt operacyjnych, akta paszportowe, notatki służbowe, korespondencja, telefonogramy, listy agentury oraz prowadzonych spraw agenturalnych i obiektowych, spis telefonów KW MO w Krakowie
 5. J. polski, j. niemiecki, j. angielski
 6. Spis zdawczo-odbiorczy
-

1963.

1. **Zbiór Światowego Związku Żołnierzy Armii Krajowej Kraków-Wschód. Redakcja kwartalnika „Okruchy Wspomnień”**
 2. 1992–2003
 3. 93 j.a.; 1,50 mb
 4. Wspomnienia, materiały do artykułów oraz egzemplarze kwartalnika „Okruchy Wspomnień”
 5. J. polski
 6. Spis zdawczo-odbiorczy
-

1964.

1. **Zbiór Anny Wojna**
 2. [1964] 1970–1991
 3. 62 j.a.; 0,20 mb
 4. Wydawnictwa Instytutu Literackiego w Paryżu, plakietki „Solidarność”, proporzyczki, kalendarze, broszury, ulotki, artykuły prasowe, fotografie
 5. J. polski
 6. Spis zdawczo-odbiorczy
-

1965.

1. **Zbiór Antoniny Woźniak**
 2. –
 3. 5 j.a.; 0,3 mb
 4. Kserokopie relacji dotyczących okupacji niemieckiej
 5. J. polski
 6. Spis zdawczo-odbiorczy
-

1966.

1. Zbiór Andrzeja Zagórskiego

2. 1928–2001

3. 10807 j.a.; 15,3 mb

4. Dokumenty i relacje dotyczące działalności konspiracji niepodległościowej w Małopolsce; fotokopie i odpisy odręczne dokumentów z Archiwum Wojskowego Instytutu Historycznego z lat 1940–1969; kserokopie materiałów „Ruchu” – komórki wywiadowczo-dywersyjnej Inspektoratu AK Rzeszów z lat 1939–1947; fotokopie dokumentów GKBZH; fotokopie dokumentów Archiwum Placówki Strzyżów-Niebylec AK; fotokopie dokumentów z Archiwum Zakładu Historii Ruchu Ludowego z lat 1942–1967 (m.in. Okręg BCh Kraków, Podokręg BCh Rzeszów, Obwód BCh Brzozów, Obwód BCh Jarosław, Obwód BCh Kolbuszowa, Obwód BCh Łańcut, Obwód BCh Nisko, Obwód BCh Przeworsk, Obwód BCh Przemyśl, Obwód BCh Rzeszów, Obwód BCh Tarnobrzeg); odpisy odręczne dokumentów z Archiwum Zakładu Historii Partii przy Komitecie Centralnym PZPR; fotokopie dokumentów sądowych m.in. postanowienia o oskarżeniu, protokoły przesłuchań, protokoły zeznań, akty oskarżenia, protokoły rozprawy sądowej, wyroki sądowe, postanowienia NSW, postanowienia o unieważnieniu wyroków pochodzących z NSW, Wojskowego Sądu 1 Armii WP, WSR w Białymstoku, WSR w Bydgoszczy, WSR w Gdańsku, Sądu Marynarki Wojennej w Gdyni, WSG w Katowicach, WSR w Katowicach, Sądu Wojewódzkiego w Kielcach, WSR w Kielcach z siedzibą w Radomiu, WSO w Krakowie, WSR w Krakowie, Sądu Wojewódzkiego w Krakowie, WSO w Lublinie, WSR w Lublinie, Sądu Wojewódzkiego w Lublinie, WSR w Łodzi, Sądu Okręgowego w Łodzi, WSR w Olsztynie, WSR w Opolu, WSR w Rzeszowie, Sądu Wojskowego Garnizonu w Rzeszowie, Sądu Wojewódzkiego w Rzeszowie, WSR w Warszawie, WSR we Wrocławiu; fotografie członków jednostek organizacyjnych AK – Okręg AK Lwów, Obwód AK Rzeszów, Obwód AK Jarosław, Obwód AK Dębica, Obwód AK Przeworsk, Obwód AK Nisko, Obwód AK Tarnów, Obwód AK Kolbuszowa, Obwód AK Łańcut, Obwód AK Sanok, Obwód AK Krosno, Obwód AK Jasło, Obwód AK Brzozów, Obwód AK Przemyśl, Inspektorat AK Mielec, Inspektorat AK Jasło, Inspektorat AK Rzeszów, Inspektorat AK Nowy Sącz; fotografie przedstawiające osoby zesłane do łagrów; wycinki prasowe; prasa konspiracyjna („Biuletyn Informacyjny”, „Biuletyn Informacyjny Małopolski”, „Czata”, „Czyn. Biuletyn Informacyjny”, „Głos Ludu”, „Głos Polski. Organ Walki z Propagandą Wroga”, „Insurekcja”, „Kosynier”, „Ku Wolności”, „Myśl Chłopska”, „Na czasie”, „Na Posterunku”, „Odwet. Biuletyn Informacyjny”, „Orzeł Biały”, „Przegląd Polski”, „Przez walkę do zwycięstwa”, „Racławice”, „Reforma. Dwutygodnik Ideowo-Polityczny”, „Ruch Polski”, „Rzeczpospolita Polska”, „Służba Kobiet”, „Świt”, „W służbie Ojczyzny”, „Walka”, „Warszawski Głos Narodowy”, „Wiadomości”, „Wiadomości Bieżące”, „Wiadomości Informacyjne”, „Wiadomości Polskie”, „Wieści”, „Ziemie Zachodnie Rzeczypospolitej”, „Żołnierz Obywatel”, „Żołnierz Polski”, „Żołnierz Polski w Drugiej Wojnie Światowej”); zapisy nasłuchu radiowego; prasa emigracyjna („Dziennik Polski”, „Dziennik Polski i Dziennik Żołnierza”, „Jutro Polski”, „Ku Wolnej Polsce”, „Lekarz Polski na Wschodzie”, „Nowa Polska”, „Odsiecz. Polska Walcząca w Ameryce”, „Polska Walcząca. Żołnierz Polski na Obczyźnie”, „Tygodnik Polski”, „W Drodze”, „W Marszu”, „Wiadomości”); zbiór zwartych i ulotnych druków konspiracyjnych i emigracyjnych

5. J. polski, j. niemiecki, j. ukraiński

6. Spis zdawczo-odbiorczy

1967.

1. Zbiór Macieja Zapolskiego

2. –

3. 1 j.a.; 0,01 mb

4. Kserokopie zdjęć, czasopism, artykułów z „Dziennika Polskiego” z 2002 r., dokumentów dotyczących 27 Pułku Ułanów AK im. Króla Stefana Batorego z 1924 r.

5. J. polski

6. Spis zdawczo-odbiorczy

*Opracowali:**Witold Bielas, Anna Czocher, Rafał Dyrz, Iwona Dziuba, Agnieszka Gorczyca, Piotr Kuruc, Jacek Kwilosz, Piotr Migda, Rafał Sularz, Piotr Suski, Wiesław Świątek*

Oddział Instytutu Pamięci Narodowej w Krakowie. Delegatura w Kielcach



Al. Na Stadion 1, 25-127 Kielce

tel. (0-41) 340-50-70

fax (0-41) 340-50-96

Wydawanie i przyjmowanie wniosków:
poniedziałek – piątek 8.15–16.15

I. Organy represji i administracji III Rzeszy Niemieckiej

1968.

1. **Sąd Specjalny w Kielcach [Sondergericht in Kielce]**
2. 1941–1942
3. 18 j.a.; 0,08 mb
4. *Aktotwórcy:*
Sąd Specjalny w Kielcach

Rodzaje akt:

– akta sądowe dotyczące spraw karnych

5. J. niemiecki, j. polski
 6. Spisy zdawczo-odbiorcze
-

II. Organy represji i administracji Związku Socjalistycznych Republik Sowieckich

Brak akt w zasobie

III. Cywilne organy bezpieczeństwa państwa

1969.

1. **Komenda Wojewódzka Milicji Obywatelskiej w Kielcach**
2. [1944] 1945–1954 [1990]
3. 8871 j.a.; 65,76 mb
4. *Aktotwórcy:*
KW MO w Kielcach ([1944] 1945–1954 [1990]), KM MO w Kielcach (1945–1954), KP MO w Busku-Zdroju (1946–1954), KP MO w Częstochowie (1946–1950), KP MO w Jędrzejowie (1946–1954), KP MO w Kazimierzy Wielkiej (1946–1954), KP MO w Kielcach (1946–1954), KP MO w Końskich (1946–1954), KP MO w Kozienicach (1946–1952), KP MO w Olkuszu (1945–1945), KP MO w Opatowie (1946–1954), KP MO w Opocznie (1945–1952), KP MO w Ostrowcu Świętokrzyskim (1946–1954), KP MO w Pińczowie (1946–1954), KP MO w Radomiu (1946–1952), KP MO w Sandomierzu (1946–1954), KP MO w Starachowicach (1946–1954), KP MO w Staszowie (1946–1954), KP MO we Włoszczowie (1946–1954), KP MO w Zawierciu (1945–1945)

Rodzaje akt:

- akta operacyjne (akta spraw operacyjnych)
- akta osobowe (akta personalne funkcjonariuszy i pracowników MO oraz członków ORMO)
- akta administracyjne (zarządzenia, rozkazy personalne, sprawozdania, plany, listy płac, akty normatywne, rejestry śledztw i dochodzeń)
- materiały ewidencyjne (karty ewidencyjne funkcjonariuszy, rejestry nadanych sygnatur paszportowych)

5. J. polski

6. Spisy zdawczo-odbiorcze

1970.**1. Wojewódzki Urząd Spraw Wewnętrznych w Kielcach**

2. [1932] 1983–1990 [1991]

3. 435 945 j.a.; 1375,70 mb

4. *Aktotwórcy:*

WUBP w Kielcach ([1932] 1944–1954), MUBP w Częstochowie (1945–1946), MUBP w Kielcach (1945–1946), MUBP w Radomiu (1945–1950), MUBP w Skarżysku-Kamiennej (1944–1954), UBP na Miasto i Powiat Radom (1950–1954), PUBP w Busku-Zdroju (1944–1954), PUBP w Częstochowie (1947–1950), PUBP w Jędrzejowie (1945–1954), PUBP w Kielcach (1945–1954), PUBP w Końskich (1945–1954), PUBP w Kozienicach (1945–1954), PUBP w Opocznie (1945–1954), PUBP w Ostrowcu Świętokrzyskim (1945–1954), PUBP w Pińczowie (1945–1954), PUBP w Radomiu (1945–1954), PUBP w Sandomierzu (1944–1954), PUBP w Starachowicach (1945–1954), PUBP w Szydłowcu (1954), PUBP we Włoszczowie (1945–1954), UBP Obiekt nr 9 w Radomiu (1955), UBP Obiekt nr 10 w Pionkach (1953–1954), Grupa Operacyjna w Staszowie (1954), WUdsBP w Kielcach (1954–1956), MUdsBP w Radomiu (1954–1955), MUdsBP w Skarżysku-Kamiennej (1954–1956), PUdsBP w Busku-Zdroju (1954–1956), PUdsBP w Jędrzejowie (1954–1956), PUdsBP w Kielcach (1954–1956), PUdsBP w Końskich (1954–1956), PUdsBP w Kozienicach (1954–1956), PUdsBP w Opocznie (1954–1956), PUdsBP w Ostrowcu Świętokrzyskim (1955), PUdsBP w Pińczowie (1955–1956), PUdsBP w Pionkach (1955), PUdsBP w Przysusze (1956), PUdsBP w Radomiu (1954–1956), PUdsBP w Sandomierzu (1954–1956), PUdsBP w Starachowicach (1954–1956), PUdsBP w Staszowie (1954–1956), PUdsBP w Szydłowcu (1954–1956), PUdsBP we Włoszczowie (1954–1956), PUdsBP w Zwoleniu (1955), PDdsBP nr 3 w Radomiu (1955–1956), PDdsBP nr 4 w Skarżysku-Kamiennej (1954–1956), PDdsBP w Chmielniku (1956), PDdsBP w Kazimierzy Wielkiej (1956), PDdsBP w Lipsku (1956), PDdsBP w Pionkach (1955), PDdsBP w Staszowie (1955), PDdsBP w Szydłowcu (1956), PDdsBP w Zwoleniu (1954–1956), KW MO w Kielcach (1956–1983), KM MO w Kielcach (1955–1975), KMip MO w Radomiu (1956–1975), KP MO w Białobrzegach (1956–1975), KP MO w Busku-Zdroju (1956–1975), KP MO w Chmielniku (1956–1975), KP MO w Jędrzejowie (1956–1975), KP MO w Kazimierzy Wielkiej (1956–1975), KP MO w Kielcach (1956–1975), KP MO w Końskich (1956–1975), KP MO w Kozienicach (1956–1975), KP MO w Lipsku (1956–1975), KP MO w Opatowie (1956–1975), KP MO w Opocznie (1956–1975), KP MO w Ostrowcu Świętokrzyskim (1956–1975), KP MO w Pińczowie (1956–1975), KP MO w Przysusze (1956–1975), KP MO w Sandomierzu (1956–1975), KP MO w Skarżysku-Kamiennej (1956–1975), KP MO w Starachowicach (1956–1975), KP MO w Staszowie (1954–1975), KP MO w Szydłowcu (1956–1975), KP MO we Włoszczowie (1956–1975), KP MO w Zwoleniu (1956–1975), WUSW w Kielcach (1983–1990 [1991]), RUSW w Busku-Zdroju (1983–1990), RUSW w Jędrzejowie (1983–1990), RUSW w Kazimierzy Wielkiej

(1983–1990), RUSW w Kielcach (1983–1990), RUSW w Końskich (1983–1990), RUSW w Miechowie (1983–1990), RUSW w Opatowie (1983–1990), RUSW w Ostrowcu Świętokrzyskim (1983–1990), RUSW w Pińczowie (1983–1990), RUSW w Sandomierzu (1983–1990), RUSW w Skarżysku-Kamiennej (1983–1990), RUSW w Staszowie (1983–1990), RUSW w Starachowicach (1983–1990), RUSW we Włoszczowie (1983–1990 [1991])

Rodzaje akt:

- akta operacyjne (akta osobowych źródeł informacji, akta spraw operacyjnych, akta kontrolno-śledcze, akta obiektowe)
- akta osobowe (akta personalne funkcjonariuszy i pracowników UB/SB)
- akta administracyjne (zarządzenia, wytyczne, plany pracy, sprawozdania, instrukcje, protokoły kontroli, rozkazy organizacyjne, rozkazy personalne, korespondencja)
- akta obronne (dokumentacja spraw mobilizacyjnych, plany i założenia dotyczące spraw obronnych, dokumenty operacyjne dotyczące spraw obronnych, wykazy obiektów i osób przygotowane na wypadek zewnętrznego zagrożenia państwa)
- akta paszportowe
- materiały ewidencyjne (kartoteka ogólnoinformacyjna, rejestry nadanych sygnatur paszportowych, kartoteka pomocnicza pseudonimów i kryptonimów, kartoteka osób dopuszczonych do MOB z podziałem na osoby i zakłady pracy, kartoteki osobowe funkcjonariuszy SB i MO, inwentarz akt osobowych funkcjonariuszy SB, inwentarze mikrofilmów oraz akt osobowych funkcjonariuszy SB, dzienniki rejestracyjne, dzienniki archiwalne)

5. J. polski

6. Spisy zdawczo-odbiorcze

1971.

1. **Wojewódzki Urząd Spraw Wewnętrznych w Tarnobrzegu**

2. [1975] 1983–1990

3. 22 591 j.a.; 70,47 mb

4. *Aktotwórcy:*

KR MO w Opatowie (1983), KR MO w Sandomierzu ([1975] 1976–1983), KR MO w Staszowie (1975–1983), RUSW w Opatowie (1983–1990), RUSW w Sandomierzu (1983–1990), RUSW w Staszowie (1983–1990)

Rodzaje akt:

- akta osobowe (akta personalne funkcjonariuszy SB)
- akta paszportowe

5. J. polski

6. Spisy zdawczo-odbiorcze

IV. Wojskowe organy bezpieczeństwa państwa

1972.

1. Wydział Wojskowej Służby Wewnętrznej w Kielcach
2. 1979–1990 [2007]
3. 1 j.a.; 0,02 mb
4. *Aktotwórcy:*
Wydział WSW w Kielcach

Rodzaje akt:

- akta administracyjne (księga ewidencji pieczęci)
5. J. polski
 6. Spis zdawczo-odbiorczy
-

V. Wojska Wewnętrzne

Brak akt w zasobie

VI. Jednostki i administracja wojskowa

Brak akt w zasobie

VII. Cywilne organy wymiaru sprawiedliwości

1973.

1. Kolegium do spraw Wykroczeń przy Naczelniku Miasta i Gminy Jędrzejów
2. 1984–1986
3. 63 j.a.; 0,4 mb
4. *Aktotwórcy:*
Kolegium do spraw Wykroczeń przy Naczelniku Miasta i Gminy Jędrzejów

Rodzaje akt:

- akta spraw o wykroczenia
 - 5. J. polski
 - 6. Spisy zdawczo-odbiorcze
-

1974.

1. **Kolegium do spraw Wykroczeń przy Naczelniku Miasta Sandomierz**
2. 1985
3. 2 j.a.; 0,01 mb
4. *Aktotwórcy:*
Kolegium do spraw Wykroczeń przy Naczelniku Miasta Sandomierz

Rodzaje akt:

- akta spraw o wykroczenia
 - 5. J. polski
 - 6. Spis zdawczo-odbiorczy
-

1975.

1. **Prokuratura Powiatowa w Jędrzejowie**
2. 1954–1966
3. 9 j.a.; 0,08 mb
4. *Aktotwórcy:*
Prokuratura Powiatowa w Jędrzejowie

Rodzaje akt:

- akta prokuratorskie dotyczące współpracy z okupantem niemieckim
 - 5. J. polski
 - 6. Spisy zdawczo-odbiorcze
-

1976.

1. **Prokuratura Powiatowa w Opatowie z siedzibą w Ostrowcu Świętokrzyskim**
2. 1953–1965
3. 5 j.a.; 0,08 mb
4. *Aktotwórcy:*
Prokuratura Powiatowa w Opatowie z siedzibą w Ostrowcu Świętokrzyskim

Rodzaje akt:

- akta prokuratorskie dotyczące współpracy z okupantem niemieckim
 - 5. J. polski
 - 6. Spis zdawczo-odbiorczy
-

1977.**1. Prokuratura przy Sądzie Okręgowym w Częstochowie**

2. 1949

3. 2 j.a.; 0,04 mb

4. *Aktotwórcy:*

Prokuratura przy Sądzie Okręgowym w Częstochowie

Rodzaje akt:

– akta prokuratorskie dotyczące współpracy z okupantem niemieckim

5. J. polski

6. Spis zdawczo-odbiorczy

1978.**1. Prokuratura przy Sądzie Okręgowym w Radomiu**

2. 1946

3. 1 j.a.; 0,03 mb

4. *Aktotwórcy:*

Prokuratura przy Sądzie Okręgowym w Radomiu

Rodzaje akt:

– akta prokuratorskie dotyczące osób represjonowanych z motywów politycznych

5. J. polski

6. Spis zdawczo-odbiorczy

1979.**1. Prokuratura Rejonowa w Kielcach**

2. [1949] 1975–1986

3. 61 j.a.; 0,29 mb

4. *Aktotwórcy:*

Prokuratura przy Sądzie Okręgowym w Kielcach (1949), Prokuratura Wojewódzka w Kielcach (1951–1963), Prokuratura Rejonowa w Kielcach (1982–1986)

Rodzaje akt:

– akta prokuratorskie dotyczące współpracy z okupantem niemieckim

– akta prokuratorskie dotyczące osób represjonowanych z motywów politycznych

5. J. polski

6. Spisy zdawczo-odbiorcze

1980.**1. Prokuratura Rejonowa w Ostrowcu Świętokrzyskim**

2. 1982–1993

3. 5 j.a.; 0,06 mb

4. *Aktotwórcy:*

Prokuratura Rejonowa w Ostrowcu Świętokrzyskim

Rodzaje akt:

- akta prokuratorskie dotyczące osób represjonowanych z motywów politycznych
 - 5. J. polski
 - 6. Spis zdawczo-odbiorczy
-

1981.

1. **Prokuratura Rejonowa w Sandomierzu**
2. 1982–1993
3. 2 j.a.; 0,05 mb
4. *Aktotwórcy:*
Prokuratura Rejonowa w Sandomierzu

Rodzaje akt:

- akta prokuratorskie dotyczące osób represjonowanych z motywów politycznych
 - 5. J. polski
 - 6. Spis zdawczo-odbiorczy
-

1982.

1. **Prokuratura Rejonowa w Starachowicach**
2. 1984–1985
3. 4 j.a.; 0,09 mb
4. *Aktotwórcy:*
Prokuratura Rejonowa w Starachowicach

Rodzaje akt:

- akta prokuratorskie dotyczące osób represjonowanych z motywów politycznych
 - 5. J. polski
 - 6. Spis zdawczo-odbiorczy
-

1983.

1. **Prokuratura Sądu Apelacyjnego w Kielcach**
2. 1949
3. 18 j.a.; 0,18 mb
4. *Aktotwórcy:*
Prokuratura Sądu Apelacyjnego w Kielcach

Rodzaje akt:

- akta prokuratorskie dotyczące współpracy z okupantem niemieckim
 - 5. J. polski
 - 6. Spis zdawczo-odbiorczy
-

1984.

1. **Sąd Apelacyjny w Kielcach**
2. 1949–1950
3. 3 j.a.; 0,06 mb
4. *Aktotwórcy:*
Sąd Apelacyjny w Kielcach

Rodzaje akt:

– akta sądowe dotyczące osób represjonowanych z motywów politycznych

5. J. polski
 6. Spis zdawczo-odbiorczy
-

1985.

1. **Sąd Grodzki w Iłży**
2. 1946–1950
3. 215 j.a.; 0,30 mb
4. *Aktotwórcy:*
Sąd Grodzki w Iłży

Rodzaje akt:

– akta sądowe spraw o uznanie za zmarłego

5. J. polski
 6. Spisy zdawczo-odbiorcze
-

1986.

1. **Sąd Grodzki w Kazimierzy Wielkiej**
2. 1945–1950
3. 133 j.a.; 0,35 mb
4. *Aktotwórcy:*
Sąd Grodzki w Kazimierzy Wielkiej

Rodzaje akt:

– akta sądowe spraw o uznanie za zmarłego

5. J. polski
 6. Spisy zdawczo-odbiorcze
-

1987.

1. **Sąd Grodzki w Przedborzu**
2. 1947–1950 [1952]
3. 42 j.a.; 0,16 mb
4. *Aktotwórcy:*
Sąd Grodzki w Przedborzu

Rodzaje akt:

- akta sądowe spraw o uznanie za zmarłego
 - 5. J. polski
 - 6. Spisy zdawczo-odbiorcze
-

1988.

1. **Sąd Grodzki w Skarżysku-Kamiennej**
2. 1946–1948 [1952]
3. 108 j.a.; 0,2 mb
4. *Aktotwórcy:*
Sąd Grodzki w Skarżysku-Kamiennej (1946–1948), Sąd Powiatowy w Kielcach – Wydział Zamiejscowy w Skarżysku-Kamiennej (1952)

Rodzaje akt:

- akta sądowe spraw o uznanie za zmarłego
 - 5. J. polski
 - 6. Spisy zdawczo-odbiorcze
-

1989.

1. **Sąd Okręgowy w Radomiu – Ośrodek Zamiejscowy w Ostrowcu Świętokrzyskim**
2. 1948–1950
3. 28 j.a.; 0,76 mb
4. *Aktotwórcy:*
Sąd Okręgowy w Radomiu – Ośrodek Zamiejscowy w Ostrowcu Świętokrzyskim

Rodzaje akt:

- akta sądowe dotyczące osób represjonowanych z motywów politycznych
 - akta sądowe spraw o uznanie za zmarłego
 - 5. J. polski
 - 6. Spis zdawczo-odbiorczy
-

1990.

1. **Sąd Powiatowy w Opatowie**
2. 1956–1973
3. 179 j.a.; 0,5 mb
4. *Aktotwórcy:*
Sąd Powiatowy w Opatowie (1956–1957), Sąd Powiatowy w Ostrowcu Świętokrzyskim – Wydział Zamiejscowy w Opatowie (1957–1973)

Rodzaje akt:

- akta sądowe spraw o uznanie za zmarłego
 - 5. J. polski
 - 6. Spisy zdawczo-odbiorcze
-

1991.**1. Sąd Powiatowy we Włoszczowie**

2. 1951–1974

3. 81 j.a.; 0,25 mb

4. *Aktotwórcy:*

Sąd Powiatowy we Włoszczowie (1951–1974), Sąd Powiatowy we Włoszczowie – Wydział Zamiejscowy w Szczekocinach (1955–1964)

Rodzaje akt:

– akta sądowe spraw o uznanie za zmarłego

5. J. polski

6. Spisy zdawczo-odbiorcze

1992.**1. Sąd Rejonowy w Busku-Zdroju**

2. [1953] 1975–1988

3. 353 j.a.; 1,1 mb

4. *Aktotwórcy:*

Sąd Powiatowy w Busku-Zdroju (1953–1975), Sąd Powiatowy w Busku-Zdroju – Wydział Zamiejscowy w Stopnicy (1955–1967), Sąd Rejonowy w Busku-Zdroju (1975–1988)

Rodzaje akt:

– akta sądowe spraw o uznanie za zmarłego

5. J. polski

6. Spisy zdawczo-odbiorcze

1993.**1. Sąd Rejonowy w Jędrzejowie**

2. [1956] 1975–1985

3. 63 j.a.; 0,27 mb

4. *Aktotwórcy:*

Sąd Powiatowy w Jędrzejowie (1956–1975), Sąd Rejonowy w Jędrzejowie (1975–1985)

Rodzaje akt:

– akta sądowe dotyczące osób represjonowanych z motywów politycznych

– akta sądowe spraw o uznanie za zmarłego

5. J. polski

6. Spisy zdawczo-odbiorcze

1994.**1. Sąd Rejonowy w Kielcach**

2. [1946] 1975–1986

3. 998 j.a.; 10,79 mb

4. *Aktotwórcy:*

Sąd Okręgowy w Kielcach (1946–1949), Sąd Grodzki w Kielcach (1950–1950), Sąd Powiatowy w Kielcach (1951–1975), Sąd Wojewódzki w Kielcach – Ośrodek Zamiejscowy w Radomiu (1951–1961), Sąd Wojewódzki w Kielcach (1951–1982), Sąd Rejonowy w Kielcach (1975–1986)

Rodzaje akt:

- akta sądowe dotyczące osób represjonowanych z motywów politycznych
- akta sądowe spraw o uznanie za zmarłego

5. J. polski

6. Spisy zdawczo-odbiorcze

1995.1. **Sąd Rejonowy w Końskich**

2. [1946] 1986

3. 1635 j.a.; 3,85 mb

4. *Aktotwórcy:*

Sąd Grodzki w Końskich (1946–1978), Sąd Powiatowy w Końskich (1951–1952), Sąd Rejonowy w Końskich (1986)

Rodzaje akt:

- akta sądowe dotyczące osób represjonowanych z motywów politycznych
- akta sądowe spraw o uznanie za zmarłego

5. J. polski

6. Spisy zdawczo-odbiorcze

1996.1. **Sąd Rejonowy w Ostrowcu Świętokrzyskim**

2. [1951] 1975–1989

3. 362 j.a.; 1,29 mb

4. *Aktotwórcy:*

Sąd Powiatowy w Opatowie – Wydział Zamiejscowy w Ostrowcu Świętokrzyskim (1951–1966), Sąd Powiatowy w Ostrowcu Świętokrzyskim (1957–1975), Sąd Rejonowy w Ostrowcu Świętokrzyskim (1975–1989)

Rodzaje akt:

- akta sądowe dotyczące osób represjonowanych z motywów politycznych
- akta sądowe spraw o uznanie za zmarłego

5. J. polski

6. Spisy zdawczo-odbiorcze

1997.1. **Sąd Rejonowy w Pińczowie**

2. [1946] 1975–1985

3. 319 j.a.; 0,9 mb

4. *Aktotwórcy:*

Sąd Grodzki w Pińczowie (1946–1950), Sąd Powiatowy w Pińczowie (1951–1974), Sąd Powiatowy w Pińczowie – Wydział Zamiejscowy w Kazimierzy Wielkiej (1951–1954), Sąd Rejonowy w Pińczowie (1975–1985)

Rodzaje akt:

– akta sądowe spraw o uznanie za zmarłego

5. J. polski

6. Spisy zdawczo-odbiorcze

1998.1. **Sąd Rejonowy w Starachowicach**

2. [1948] 1982–1985

3. 508 j.a.; 0,70 mb

4. *Aktotwórcy:*

Sąd Grodzki w Starachowicach (1948–1951), Sąd Powiatowy w Starachowicach (1950–1951), Sąd Powiatowy w Starachowicach – Wydział Zamiejscowy w Iłży (1951), Sąd Rejonowy w Starachowicach (1982–1985)

Rodzaje akt:

– akta sądowe dotyczące osób represjonowanych z motywów politycznych

– akta sądowe spraw o uznanie za zmarłego

5. J. polski

6. Spisy zdawczo-odbiorcze

1999.1. **Sąd Rejonowy w Staszowie**

2. [1948] 1975–1989

3. 198 j.a.; 0,4 mb

4. *Aktotwórcy:*

Sąd Grodzki w Staszowie (1948–1950), Sąd Powiatowy w Sandomierzu – Wydział Zamiejscowy w Staszowie (1950–1954), Sąd Powiatowy w Staszowie (1955–1973), Sąd Rejonowy w Staszowie (1975–1989)

Rodzaje akt:

– akta sądowe spraw o uznanie za zmarłego

5. J. polski

6. Spisy zdawczo-odbiorcze

2000.1. **Specjalny Sąd Karny w Lublinie**

2. 1945

3. 1 j.a.; 0,01 mb

4. *Aktotwórcy:*
Specjalny Sąd Karny w Lublinie – Sesja Wyjazdowa w Radomiu

Rodzaje akt:

– akta sądowe dotyczące osób represjonowanych z motywów politycznych

5. J. polski
 6. Spis zdawczo-odbiorczy
-

VIII. Wojskowe organy wymiaru sprawiedliwości

2001.

1. **Wojskowa Prokuratura Garnizonowa w Kielcach***
2. 1945–1983
3. 53 j.a.; 0,78 mb
4. *Aktotwórcy:*
WPG w Kielcach

Rodzaje akt:

– akta prokuratorskie dotyczące osób represjonowanych z motywów politycznych
– akta administracyjne (rozkazy i wytyczne, teczki korespondencji)
– materiały ewidencyjne (repertoria, skorowidze)

5. J. polski
 6. Spisy zdawczo-odbiorcze
-

* Akta użyczone przez Archiwum Państwowe w Kielcach i Filię nr 3 AWL w Krakowie

2002.

1. **Wojskowa Prokuratura Rejonowa w Kielcach***
2. 1946–1956
3. 753 j.a.; 4,21 mb
4. *Aktotwórcy:*
WPR w Kielcach

Rodzaje akt:

– akta prokuratorskie dotyczące osób represjonowanych z motywów politycznych
– akta administracyjne (sprawozdania, dzienniki rozkazów)
– materiały ewidencyjne (repertoria, skorowidze)

5. J. polski
 6. Spisy zdawczo-odbiorcze
-

* Akta użyczone przez Archiwum Państwowe w Kielcach i Filię nr 3 AWL w Krakowie

2003.

1. **Wojskowy Sąd Garnizonowy w Kielcach***
2. 1945–1983
3. 36 j.a.; 0,58 mb
4. *Aktoi twórcy:*
WSG w Kielcach

Rodzaje akt:

- akta sądowe dotyczące osób represjonowanych z motywów politycznych
 - akta administracyjne (rozkazy i wytyczne, sprawozdania, sprawy gospodarcze)
 - materiały ewidencyjne (repertoria, skorowidze)
5. J. polski
 6. Spisy zdawczo-odbiorcze

* Akta użyczone przez Filię nr 3 AWL w Krakowie

2004.

1. **Wojskowy Sąd Polskich Kolei Państwowych w Lublinie**
2. 1949
3. 2 j.a.; 0,05 mb
4. *Aktoi twórcy:*
Wojskowy Sąd PKP w Lublinie

Rodzaje akt:

- akta sądowe dotyczące osób represjonowanych z motywów politycznych
5. J. polski
 6. Spis zdawczo-odbiorczy

2005.

1. **Wojskowy Sąd Rejonowy w Kielcach***
2. 1946–1955 [1961]
3. 4028 j.a.; 48,02 mb
4. *Aktoi twórcy:*
WSR w Kielcach

Rodzaje akt:

- akta sądowe dotyczące osób represjonowanych z motywów politycznych
 - akta administracyjne (rozkazy i wytyczne, teczki korespondencji)
 - materiały ewidencyjne (repertoria, skorowidze)
5. J. polski
 6. Spisy zdawczo-odbiorcze

* Akta użyczone przez Archiwum Państwowe w Kielcach i Filię nr 3 AWL w Krakowie

2006.

1. **Wojskowy Sąd Rejonowy w Lublinie**
2. 1954–1955
3. 52 j.a.; 1,12 mb
4. *Aktotwórcy:*
WSR w Lublinie

Rodzaje akt:

- akta sądowe dotyczące osób represjonowanych z motywów politycznych
5. J. polski
 6. Spisy zdawczo-odbiorcze
-

IX. Więziennictwo

2007.

1. **Areszt Śledczy w Kielcach**
2. 1974–1984
3. 604 j.a.; 2,3 mb
4. *Aktotwórcy:*
Areszt Śledczy w Kielcach

Rodzaje akt:

- akta osób osadzonych
 - akta osób internowanych
 - materiały ewidencyjne (repertoria, skorowidze)
5. J. polski
 6. Spisy zdawczo-odbiorcze
-

2008.

1. **Więzienie Karno-Śledcze w Kielcach**
2. 1944–1956
3. 84 j.a.; 0,35 mb
4. *Aktotwórcy:*
Więzienie Karno-Śledcze w Kielcach

Rodzaje akt:

- akta osobowe więźniów
5. J. polski
 6. Spisy zdawczo-odbiorcze
-

2009.

1. **Więzenie w Radomiu**
2. 1945–1951
3. 19 j.a.; 0,1 mb
4. *Aktotwórcy:*
Więzenie w Radomiu

Rodzaje akt:

– akta osobowe więźniów

5. J. polski
 6. Spisy zdawczo-odbiorcze
-

2010.

1. **Zakład Karny w Pińczowie**
2. 1976–1977
3. 65 j.a.; 0,35 mb
4. *Aktotwórcy:*
Zakład Karny w Pińczowie

Rodzaje akt:

– akta osobowe więźniów

5. J. polski
 6. Spisy zdawczo-odbiorcze
-

X. Komisja Badania Zbrodni przeciwko Narodowi Polskiemu

2011.

1. **Okręgowa Komisja Badania Zbrodni przeciwko Narodowi Polskiemu – Instytut Pamięci Narodowej w Kielcach**
2. [1936] 1991–1999 [2004]
3. 5109 j.a.; 12,60 mb
4. *Aktotwórcy:*
OKBZH w Kielcach ([1936] 1966–1984 [2004]), PZBZH w Busku-Zdroju (1966–1970), PZBZH w Białobrzegach (1966–1970), PZBZH w Jędrzejowie (1966–1970), PZBZH w Kielcach (1967–1970), PZBZH w Kazimierzy Wielkiej (1967–1970), PZBZH w Końskich (1966–1971), PZBZH w Kozienicach (1966–1973), PZBZH w Lipsku nad Wisłą (1966–1969), PZBZH w Opocznie (1966–1974), PZBZH w Ostrowcu Świętokrzyskim (1967–1970), PZBZH w Pińczowie (1966–1969), PZBZH w Przysusze (1966–1969), PZBZH w Radomiu (1967–1970), PZBZH w Sandomierzu (1966–1975), PZBZH w Skarżysku-Kamiennej (1966), PZBZH w Starachowicach (1966–1970), PZBZH w Staszowie (1966–1970), PZBZH w Szydłowcu (1967–1970), PZBZH we Włoszczowie (1966–1971), PZBZH w Zwoleniu (1966–1970), OKBZH – IPN w Kielcach (1984–1991), OKBZpNP – IPN w Kielcach (1991–1999)

Rodzaje akt:

- akta administracyjne (sprawy socjalne, sprawozdania, plany, pomoc prawna, korespondencja ogólna w sprawach zbrodni, relacje)
 - ankietyzacja miejsc i faktów zbrodni niemieckich
 - materiały inne (fotokopie dokumentów niemieckich dotyczących egzekucji, pacyfikacji, osób zatrzymanych, wniosków odznaczeniowych; niemieckie filmy szkoleniowe, niemiecka kronika filmowa z 1936 r.)
5. J. polski, j. niemiecki
 6. Spisy zdawczo-odbiorcze
-

XI. Organy administracji publicznej, urzędy, instytucje, partie i stowarzyszenia

Brak akt w zasobie

XII. Archiwa osobiste i kolekcje

Brak akt w zasobie

XIII. Zbiory

Brak akt w zasobie

Opracowali:

Mieszko Oziębłowski, Agnieszka Szczerba

Oddział Instytutu Pamięi Narodowej w Lublinie



ul. Szewska 2, 20-086 Lublin

tel. (0-81) 536-34-11

fax (0-81) 536-34-12

Czytelnia akt jawnych:
poniedziałek, środa 9.00-16.00
wtorek, czwartek 9.00-18.00

Wydawanie i przyjmowanie wniosków:
poniedziałek – piątek 8.30-16.00

I. Organy represji i administracji III Rzeszy Niemieckiej

Brak akt w zasobie

II. Organy represji i administracji Związku Socjalistycznych Republik Sowieckich

Brak akt w zasobie

III. Cywilne organy bezpieczeństwa państwa

2012.

1. Komenda Wojewódzka Milicji Obywatelskiej w Lublinie

2. 1944–1954

3. 11 995 j.a.; 220,8 mb

4. *Aktotwórcy:*

KW MO w Lublinie (1944–1954), KP MO w Białej Podlaskiej (1944–1954), KP MO w Biłgoraju (1944–1954), KP MO w Chełmie (1944–1954), KP MO w Hrubieszowie (1944–1954), KP MO w Krasnymstawie (1944–1954), KP MO w Kraśniku (1944–1954), KP MO w Lubartowie (1944–1954), KP MO w Lublinie (1944–1954), KP MO w Łukowie (1944–1954), KP MO w Puławach (1944–1954), KP MO w Radzynie Podlaskim (1944–1954), KP MO w Tomaszowie Lubelskim (1944–1954), KP MO we Włodawie (1944–1954), KP MO w Zamościu (1944–1954), ORMO w Chełmie, ORMO w Lublinie, ORMO w Siedlcach, ORMO w Zamościu

Rodzaje akt:

– akta osobowe (akta personalne funkcjonariuszy i pracowników MO)

– akta administracyjne (zarządzenia, wytyczne, plany pracy, sprawozdania, instrukcje, protokoły kontroli, rozkazy personalne, korespondencja, rejestry śledztw i dochodzeń)

5. J. polski

6. Spisy zdawczo-odbiorcze

2013.**1. Wojewódzki Urząd Spraw Wewnętrznych w Białej Podlaskiej**

2. [1975] 1983–1990

3. 62 665 j.a.; 179,2 mb

4. *Aktotwórcy:*

KW MO w Białej Podlaskiej (1975–1983), WUSW w Białej Podlaskiej (1983–1990), RUSW w Łosicach (1983–1990), RUSW w Międzyrzecu Podlaskim (1983–1990), RUSW w Parczewie (1983–1990), RUSW w Radzynie Podlaskim (1983–1990)

Rodzaje akt:

- akta operacyjne (akta osobowych źródeł informacji, akta spraw operacyjnych, akta kontrolno-śledcze, akta obiektowe)
- akta osobowe (akta personalne funkcjonariuszy i pracowników UB/SB)
- akta administracyjne (zarządzenia, wytyczne, plany pracy, sprawozdania, instrukcje, protokoły kontroli, rozkazy personalne, korespondencja ogólna, dzienniki korespondencyjne)
- akta obronne (dokumentacja spraw mobilizacyjnych, plany i założenia dotyczące spraw obronnych, dokumenty operacyjne dotyczące spraw obronnych, wykazy obiektów i osób)
- akta paszportowe
- materiały ewidencyjne (kartoteka ogólnoinformacyjna, kartoteka zagadnieniowa, kartoteka funkcjonariuszy, dzienniki rejestracyjne, dzienniki archiwalne, rejestry i wykazy akt paszportowych)

5. J. polski, j. rosyjski

6. Spisy zdawczo-odbiorcze

2014.**1. Wojewódzki Urząd Spraw Wewnętrznych w Chełmie**

2. [1975] 1983–1990

3. 42 097 j.a.; 116,5 mb

4. *Aktotwórcy:*

KW MO w Chełmie (1975–1983), WUSW w Chełmie (1983–1990), RUSW w Krasnymstawie (1983–1990), RUSW we Włodawie (1983–1990)

Rodzaje akt:

- akta operacyjne (akta spraw operacyjnych, akta kontrolno-śledcze, akta obiektowe)
- akta osobowe (akta personalne funkcjonariuszy i pracowników UB/SB)
- akta administracyjne (zarządzenia, wytyczne, plany pracy, sprawozdania, instrukcje, protokoły kontroli, rozkazy personalne, korespondencja ogólna, dzienniki korespondencyjne)
- akta obronne (dokumentacja spraw mobilizacyjnych, plany i założenia dotyczące spraw obronnych, dokumenty operacyjne dotyczące spraw obronnych, wykazy obiektów i osób przygotowane na wypadek zewnętrznego zagrożenia państwa)
- akta paszportowe
- materiały ewidencyjne (kartoteka ogólnoinformacyjna, kartoteka zagadnieniowa, kartoteka funkcjonariuszy, dzienniki rejestracyjne, dzienniki archiwalne, rejestry i wykazy akt paszportowych)

5. J. polski, j. rosyjski

6. Spisy zdawczo-odbiorcze

2015.

1. **Wojewódzki Urząd Spraw Wewnętrznych w Lublinie**

2. [1944] 1983–1990

3. 422 067 j.a.; 1283,87 mb

4. *Aktotwórcy:*

WUBP w Lublinie (1944–1954), MUBP w Lublinie (1944–1945), PUBP w Białej Podlaskiej (1944–1954), PUBP w Biłgoraju (1944–1954), PUBP w Bychawie (1944–1954), PUBP w Chełmie (1944–1954), PUBP w Hrubieszowie (1944–1954), PUBP w Krasnymstawie (1944–1954), PUBP w Kraśniku (1944–1954), PUBP w Lubartowie (1944–1954), PUBP w Lublinie (1944–1954), PUBP w Łukowie (1944–1954), PUBP w Puławach (1944–1954), PUBP w Radzynie Podlaskim (1944–1954), PUBP w Tomaszowie Lubelskim (1944–1954), PUBP we Włodawie (1944–1954), PUBP w Zamościu (1944–1954), WUdsBP w Lublinie (1954–1956), MUdsBP w Lublinie (1954–1956), PUdsBP w Białej Podlaskiej (1954–1956), PUdsBP w Biłgoraju (1954–1956), PUdsBP w Chełmie (1954–1956), PUdsBP w Hrubieszowie (1954–1956), PUdsBP w Krasnymstawie (1954–1956), PUdsBP w Kraśniku (1954–1956), PUdsBP w Lubartowie (1954–1956), PUdsBP w Lublinie (1954–1956), PUdsBP w Łukowie (1954–1956), PUdsBP w Puławach (1944–1954), PUdsBP w Radzynie Podlaskim (1954–1956), PUdsBP w Tomaszowie Lubelskim (1954–1956), PUdsBP we Włodawie (1954–1956), PDdsBP w Bełżycach (1956), PDdsBP w Bychawie (1956), PDdsBP w Janowie Lubelskim (1956), PDdsBP w Opolu Lubelskim (1954–1956), PDdsBP w Parczewie (1955–1956), PDdsBP w Świdniku (1955–1956), PDdsBP w Zamościu (1954–1956), KW MO w Lublinie (1956–1983), KP MO w Bełżycach (1956–1975), KP MO w Białej Podlaskiej (1956–1975), KP MO w Biłgoraju (1956–1975), KP MO w Bychawie (1956–1975), KP MO w Chełmie (1956–1975), KP MO w Hrubieszowie (1956–1975), KP MO w Janowie Lubelskim (1956–1975), KP MO w Krasnymstawie (1956–1975), KP MO w Kraśniku (1956–1975), KP MO w Lubartowie (1956–1975), KP MO w Lublinie (1956–1975), KP MO w Łukowie (1956–1975), KP MO w Opolu Lubelskim (1956–1975), KP MO w Parczewie (1956–1975), KP MO w Puławach (1956–1975), KP MO w Radzynie Podlaskim (1956–1975), KP MO w Tomaszowie Lubelskim (1956–1975), KP MO we Włodawie (1956–1975), KP MO w Zamościu (1956–1975), WUSW w Lublinie (1983–1990), RUSW w Bychawie (1983–1990), RUSW w Kraśniku (1983–1990), RUSW w Lubartowie (1983–1990), RUSW w Lublinie (1983–1990), RUSW w Łęcznej (1983–1990), RUSW w Opolu Lubelskim (1983–1990), RUSW w Puławach (1983–1990), RUSW w Rykach (1983–1990), RUSW w Świdniku (1983–1990)

Rodzaje akt:

- akta operacyjne (akta osobowych źródeł informacji, akta spraw operacyjnych, akta kontrolno-śledcze, akta obiektowe)
- akta osobowe (akta personalne funkcjonariuszy i pracowników UB/SB)
- akta administracyjne (zarządzenia, wytyczne, plany pracy, sprawozdania, instrukcje, protokoły kontroli, rozkazy personalne, korespondencja, dzienniki ustaw, rejestry śledztw, dzienniki korespondencyjne)
- akta obronne (dokumentacja spraw mobilizacyjnych, plany i założenia dotyczące spraw obronnych, dokumenty operacyjne dotyczące spraw obronnych, wykazy obiektów i osób)
- akta paszportowe
- kartoteki i materiały ewidencyjne (kartoteka ogólnoinformacyjna, kartoteka zagadnieniowa, kartoteka funkcjonariuszy, dzienniki rejestracyjne, dzienniki archiwalne, rejestry i wykazy akt paszportowych)

5. J. polski, j. rosyjski

6. Spisy zdawczo-odbiorcze

2016.**1. Wojewódzki Urząd Spraw Wewnętrznych w Siedlcach**

2. [1975] 1983–1990

3. 122 623 j.a.; 320,1 mb

4. *Aktotwórcy:*

KW MO w Siedlcach (1975–1983), KP MO w Garwolinie (1956–1975), KP MO w Mińsku Mazowieckim (1956–1975), KP MO w Siedlcach (1956–1975), KP MO w Sokołowie Podlaskim (1956–1975), KP MO w Węgrowie (1956–1975), WUSW w Siedlcach (1983–1990), RUSW w Garwolinie (1983–1990), RUSW w Łukowie (1983–1990), RUSW w Mińsku Mazowieckim (1983–1990), RUSW w Sokołowie Podlaskim (1983–1990), RUSW w Węgrowie (1983–1990)

Rodzaje akt:

- akta operacyjne (akta osobowych źródeł informacji, akta rozpracowań operacyjnych, akta kontrolno-śledcze, akta obiektowe)
- akta osobowe (akta personalne funkcjonariuszy i pracowników UB/SB)
- akta administracyjne (zarządzenia, wytyczne, plany pracy, sprawozdania, instrukcje, protokoły kontroli, rozkazy personalne, korespondencja, rejestry, dzienniki korespondencyjne)
- akta obronne (dokumentacja spraw mobilizacyjnych, plany i założenia dotyczące spraw obronnych, dokumenty operacyjne dotyczące spraw obronnych, wykazy obiektów i osób przygotowane na wypadek zewnętrznego zagrożenia państwa)
- akta paszportowe
- materiały ewidencyjne (kartoteka zagadnieniowa, kartoteka pomocnicza, rejestry i wykazy akt paszportowych)

5. J. polski

6. Spisy zdawczo-odbiorcze

2017.**1. Wojewódzki Urząd Spraw Wewnętrznych w Tarnobrzegu**

2. [1970] 1983–1990

3. 11 865 j.a.; 40 mb

4. *Aktotwórcy:*

KP MO w Janowie Lubelskim (1970–1975), WUSW w Tarnobrzegu (1983–1990), RUSW w Janowie Lubelskim (1983–1990)

Rodzaje akt:

- akta paszportowe
- materiały ewidencyjne (rejestry i wykazy akt paszportowych)

5. J. polski

6. Spisy zdawczo-odbiorcze

2018.**1. Wojewódzki Urząd Spraw Wewnętrznych w Zamościu**

2. [1975] 1983–1990

3. 87 973 j.a.; 232,9 mb

4. *Aktotwórcy:*

KW MO w Zamościu (1975–1983), WUSW w Zamościu (1983–1990), RUSW w Biłgoraju (1983–1990), RUSW w Hrubieszowie (1983–1990), RUSW w Tomaszowie Lubelskim (1983–1990)

Rodzaje akt:

- akta operacyjne (akta osobowych źródeł informacji, akta spraw operacyjnych, akta kontrolno-śledcze, akta obiektowe)
- akta osobowe (akta personalne funkcjonariuszy i pracowników UB/SB)
- akta administracyjne (zarządzenia, wytyczne, plany pracy, sprawozdania, instrukcje, protokoły kontroli, rozkazy personalne, korespondencja ogólna, dzienniki korespondencyjne)
- akta obronne (dokumentacja spraw mobilizacyjnych, plany i założenia dotyczące spraw obronnych, dokumenty operacyjne dotyczące spraw obronnych, wykazy obiektów i osób przygotowane na wypadek zewnętrznego zagrożenia państwa)
- akta paszportowe
- materiały ewidencyjne (kartoteka ogólnoinformacyjna, kartoteka zagadnieniowa, kartoteka funkcjonariuszy, dzienniki rejestracyjne, dzienniki archiwalne, rejestry i wykazy akt paszportowych)

5. J. polski, j. rosyjski

6. Spisy zdawczo-odbiorcze

IV. Wojskowe organy bezpieczeństwa państwa

2019.

1. **Wojskowa Służba Wewnętrzna i jej jednostki organizacyjne w rodzajach broni, okręgach wojskowych i związkach taktycznych**

2. 1978–1988

3. 472 j.a.; 1,9 mb

4. *Aktotwórcy:*

Materiały wytworzone przez WSW i jej jednostki organizacyjne w rodzajach broni, okręgach wojskowych i związkach taktycznych w: Białymstoku, Chełmie, Cieszynie, Gdańsku, Gdyni-Oksywiu, Gliwicach, Kętrzynie, Kielcach, Koszalinie, Lublinie, Łodzi, Modlinie, Nowym Sączu, Olsztynie, Orzyszu, Powidzu, Prudniku, Przemyślu, Rzeszowie, Sanoku, Szczecinie, Szklarskiej Porębie, Świnoujściu, Toruniu, Uście, Warszawie, Żywcu

Rodzaje akt:

- akta operacyjne (akta osobowych źródeł informacji, akta spraw operacyjnych, akta kontrolno-śledcze)

5. J. polski

6. Spisy zdawczo-odbiorcze

V. Wojska Wewnętrzne

2020.

1. **Wojska Ochrony Pogranicza**

2. 1948–1990 [1991]

3. 938 j.a.; 5 mb

4. *Aktotwórcy:*

Nadbużańska Brygada WOP

Rodzaje akt:

– akta osobowe (akta personalne cudzoziemców)

5. J. polski

6. Spisy zdawczo-odbiorcze

VI. Jednostki i administracja wojskowa

2021.

1. **3 Pułk Wojsk Obrony Wewnętrznej Ziemi Lubelskiej w Lublinie**

2. 1966–1989

3. 559 j.a.; 16,5 mb

4. *Aktotwórcy:*

3 Pułk WOW Ziemi Lubelskiej w Lublinie

Rodzaje akt:

– akta prokuratorskie dotyczące osób represjonowanych z motywów politycznych

– akta administracyjne (protokoły posiedzeń, sprawozdania)

– materiały ewidencyjne (repertoria)

5. J. polski

6. Spis zdawczo-odbiorczy

VII. Cywilne organy wymiaru sprawiedliwości

2022.

1. **Kolegium do spraw Wykroczeń przy Naczelniku Miasta w Tomaszowie Lubelskim**

2. 1987–1988

3. 4 j.a.; 0,1 mb

4. *Aktotwórcy:*
Kolegium do spraw Wykroczeń przy Naczelniku Miasta w Tomaszowie Lubelskim

Rodzaje akt:

– akta spraw o wykroczenia

5. J. polski
 6. Spis zdawczo-odbiorczy
-

2023.

1. **Prokuratura Rejonowa w Hrubieszowie**

2. 1983–1986

3. 7 j.a.; 0,1 mb

4. *Aktotwórcy:*

Prokuratura Rejonowa w Hrubieszowie

Rodzaje akt:

– akta prokuratorskie dotyczące osób represjonowanych z motywów politycznych

5. J. polski
 6. Spis zdawczo-odbiorczy
-

2024.

1. **Prokuratura Rejonowa w Zamościu**

2. 1984–1986

3. 58 j.a.; 0,2 mb

4. *Aktotwórcy:*

Prokuratura Rejonowa w Zamościu

Rodzaje akt:

– akta prokuratorskie dotyczące osób represjonowanych z motywów politycznych

5. J. polski
 6. Spis zdawczo-odbiorczy
-

2025.

1. **Prokuratura Wojewódzka w Lublinie**

2. 1981–1989 [2002]

3. 2203 j.a.; 4,7 mb

4. *Aktotwórcy:*

Prokuratura Wojewódzka w Lublinie

Rodzaje akt:

– materiały ewidencyjne (repertoria, skorowidze)

5. J. polski
 6. Spisy zdawczo-odbiorcze
-

2026.**1. Prokuratura Wojewódzka w Siedlcach**

2. 1992–1999 [2000]

3. 46 j.a.; 0,3 mb

4. *Aktotwórcy:*

Prokuratura Wojewódzka w Siedlcach

Rodzaje akt:

– akta prokuratorskie dotyczące osób represjonowanych z motywów politycznych

5. J. polski

6. Spis zdawczo-odbiorczy

2027.**1. Prokuratura Wojewódzka w Zamościu**

2. 1984–1996

3. 12 j.a.; 0,4 mb

4. *Aktotwórcy:*

Prokuratura Wojewódzka w Zamościu

Rodzaje akt:

– akta prokuratorskie dotyczące osób represjonowanych z motywów politycznych

5. J. polski

6. Spis zdawczo-odbiorczy

2028.**1. Sąd Okręgowy w Lublinie**

2. 1946–1949

3. 610 j.a.; 6,1 mb

4. *Aktotwórcy:*

Sąd Okręgowy w Lublinie

Rodzaje akt:

– akta sądowe dotyczące osób represjonowanych z motywów politycznych

5. J. polski

6. Spisy zdawczo-odbiorcze

2029.**1. Sąd Okręgowy w Zamościu**

2. [1976] 1999–2003

3. 509 j.a.; 1,99 mb

4. *Aktotwórcy:*

Sąd Wojewódzki w Zamościu (1976–1999), Sąd Okręgowy w Zamościu (1999–2003)

Rodzaje akt:

- akta sądowe dotyczące osób represjonowanych z motywów politycznych
- akta spraw dotyczących unieważnień wyroków

5. J. polski
 6. Spisy zdawczo-odbiorcze
-

2030.

1. **Sąd Rejonowy w Białej Podlaskiej**
2. 1974–1986
3. 7 j.a.; 0,15 mb
4. *Aktotwórcy:*
Sąd Rejonowy w Białej Podlaskiej

Rodzaje akt:

- akta sądowe dotyczące osób represjonowanych z motywów politycznych

5. J. polski
 6. Spis zdawczo-odbiorczy
-

2031.

1. **Sąd Rejonowy w Biłgoraju**
2. 1982–1987
3. 5 j.a.; 0,16 mb
4. *Aktotwórcy:*
Sąd Rejonowy w Biłgoraju

Rodzaje akt:

- akta sądowe dotyczące osób represjonowanych z motywów politycznych

5. J. polski
 6. Spisy zdawczo-odbiorcze
-

2032.

1. **Sąd Rejonowy w Chełmie**
2. [1962] 1975–1984
3. 25 j.a.; 0,66 mb
4. *Aktotwórcy:*
Sąd Rejonowy w Chełmie

Rodzaje akt:

- akta sądowe dotyczące osób represjonowanych z motywów politycznych

5. J. polski
 6. Spisy zdawczo-odbiorczy
-

2033.

1. **Sąd Rejonowy w Hrubieszowie**
2. 1982–1986
3. 4 j.a.; 0,26 mb
4. *Aktotwórcy:*
Sąd Rejonowy w Hrubieszowie

Rodzaje akt:

– akta sądowe dotyczące osób represjonowanych z motywów politycznych

5. J. polski
 6. Spis zdawczo-odbiorczy
-

2034.

1. **Sąd Rejonowy w Krasnymstawie**
2. 1987
3. 1 j.a.; 0,01 mb
4. *Aktotwórcy:*
Sąd Rejonowy w Krasnymstawie

Rodzaje akt:

– akta sądowe dotyczące osób represjonowanych z motywów politycznych

5. J. polski
 6. Spis zdawczo-odbiorczy
-

2035.

1. **Sąd Rejonowy w Lublinie**
2. 1982–1986
3. 15 j.a.; 0,1 mb
4. *Aktotwórcy:*
Sąd Rejonowy w Lublinie

Rodzaje akt:

– akta sądowe dotyczące osób represjonowanych z motywów politycznych

5. J. polski
 6. Spis zdawczo-odbiorczy
-

2036.

1. **Sąd Rejonowy w Radzynie Podlaskim**
2. 1983–1985
3. 5 j.a.; 0,05 mb
4. *Aktotwórcy:*
Sąd Rejonowy w Radzynie Podlaskim

Rodzaje akt:

– akta sądowe dotyczące osób represjonowanych z motywów politycznych

5. J. polski
 6. Spis zdawczo-odbiorczy
-

2037.

1. **Sąd Rejonowy w Siedlcach**
2. 1982–1986
3. 13 j.a.; 0,6 mb
4. *Aktotwórcy:*
Sąd Rejonowy w Siedlcach

Rodzaje akt:

– akta sądowe dotyczące osób represjonowanych z motywów politycznych

5. J. polski
 6. Spis zdawczo-odbiorczy
-

2038.

1. **Sąd Rejonowy w Zamościu**
2. [1968] 1975–1987
3. 17 j.a.; 0,65 mb
4. *Aktotwórcy:*
Sąd Rejonowy w Zamościu

Rodzaje akt:

– akta sądowe dotyczące osób represjonowanych z motywów politycznych

5. J. polski
 6. Spis zdawczo-odbiorczy
-

2039.

1. **Specjalny Sąd Karny w Lublinie**
2. 1944–1946
3. 248 j.a.; 2,1 mb
4. *Aktotwórcy:*
Specjalny Sąd Karny w Lublinie

Rodzaje akt:

– akta sądowe dotyczące osób represjonowanych z motywów politycznych

5. J. polski
 6. Spisy zdawczo-odbiorcze
-

VIII. Wojskowe organy wymiaru sprawiedliwości

2040.

1. **Prokuratura 3 Dywizji Piechoty w Lublinie**

2. 1944–1964

3. 294 j.a.; 2,3 mb

4. *Aktotwórcy:*

Prokuratura 3 DP w Lublinie

Rodzaje akt:

– akta prokuratorskie dotyczące osób represjonowanych z motywów politycznych

– materiały ewidencyjne (repertoria, skorowidze)

5. J. polski

6. Spis zdawczo-odbiorczy

2041.

1. **Prokuratura 9 Korpusu Armijnego w Lublinie**

2. 1951–1956

3. 30 j.a.; 0,5 mb

4. *Aktotwórcy:*

Prokuratura 9 Korpusu Armijnego w Lublinie

Rodzaje akt:

– akta prokuratorskie dotyczące osób represjonowanych z motywów politycznych

– akta administracyjne (rozkazy, zarządzenia)

– materiały ewidencyjne (repertoria, skorowidze)

5. J. polski

6. Spis zdawczo-odbiorczy

2042.

1. **Prokuratura 25 Dywizji Piechoty w Siedlcach**

2. 1951–1952

3. 6 j.a.; 0,1 mb

4. *Aktotwórcy:*

Prokuratura 25 DP w Siedlcach

Rodzaje akt:

– akta prokuratorskie dotyczące osób represjonowanych z motywów politycznych

– materiały ewidencyjne (repertoria, skorowidze)

5. J. polski

6. Spis zdawczo-odbiorczy

2043.

1. **Sąd 3 Dywizji Piechoty w Lublinie**
2. 1944–1947
3. 6 j.a.; 0,1 mb
4. *Aktotwórcy:*
Sąd 3 DP w Lublinie

Rodzaje akt:

- akta sądowe dotyczące osób represjonowanych z motywów politycznych
 - materiały ewidencyjne (repertoria, skorowidze)
5. J. polski
 6. Spis zdawczo-odbiorczy
-

2044.

1. **Sąd 9 Korpusu Armijnego w Lublinie**
2. 1951–1973
3. 260 j.a.; 3,3 mb
4. *Aktotwórcy:*
Sąd 9 Korpusu Armijnego w Lublinie

Rodzaje akt:

- akta sądowe dotyczące osób represjonowanych z motywów politycznych
 - materiały ewidencyjne (repertoria, skorowidze)
5. J. polski
 6. Spis zdawczo-odbiorczy
-

2045.

1. **Wojskowa Prokuratura Garnizonowa w Chełmie**
2. 1945–1946
3. 15 j.a.; 0,3 mb
4. *Aktotwórcy:*
WPG w Chełmie

Rodzaje akt:

- materiały ewidencyjne (repertoria, skorowidze)
5. J. polski
 6. Spis zdawczo-odbiorczy
-

2046.

1. **Wojskowa Prokuratura Garnizonowa w Lublinie**
2. 1945–1989
3. 5015 j.a.; 34,7 mb
4. *Aktotwórcy:*
WPG w Lublinie

Rodzaje akt:

- akta prokuratorskie dotyczące osób represjonowanych z motywów politycznych
- akta administracyjne (sprawozdania, rozkazy, dyrektywy, zarządzenia)
- materiały ewidencyjne (repertoria)

5. J. polski

6. Spisy zdawczo-odbiorcze

2047.**1. Wojskowa Prokuratura Garnizonowa w Siedlcach**

2. 1945–1946

3. 3 j.a.; 0,2 mb

4. *Aktotwórcy:*

WPG w Siedlcach

Rodzaje akt:

- akta prokuratorskie dotyczące osób represjonowanych z motywów politycznych
- materiały ewidencyjne (repertoria)

5. J. polski

6. Spis zdawczo-odbiorczy

2048.**1. Wojskowa Prokuratura Okręgowa Dowództwa Okręgu Wojskowego nr VII w Lublinie**

2. 1944–1964

3. 114 j.a.; 1 mb

4. *Aktotwórcy:*

WPO DOW nr VII w Lublinie

Rodzaje akt:

- akta prokuratorskie dotyczące osób represjonowanych z motywów politycznych
- akta osobowe (akta personalne pracowników cywilnych)
- materiały ewidencyjne (repertoria, skorowidze)

5. J. polski

6. Spis zdawczo-odbiorczy

2049.**1. Wojskowa Prokuratura Polskich Kolei Państwowych w Lublinie**

2. 1945–1950

3. 667 j.a.; 2,2 mb

4. *Aktotwórcy:*

Wojskowa Prokuratura PKP w Lublinie

Rodzaje akt:

- akta prokuratorskie dotyczące osób represjonowanych z motywów politycznych
- materiały ewidencyjne (repertoria, skorowidze)

5. J. polski
 6. Spisy zdawczo-odbiorcze
-

2050.

1. **Wojskowa Prokuratura Rejonowa w Lublinie**
2. 1946–1955
3. 2154 j.a.; 10,9 mb
4. *Aktotwórcy:*
WPR w Lublinie

Rodzaje akt:

- akta prokuratorskie dotyczące osób represjonowanych z motywów politycznych
 - akta administracyjne (sprawozdania, dzienniki rozkazów, księgi ewidencyjne, listy gończe, listy aresztowanych)
 - materiały ewidencyjne (repertoria, wykaz spraw, skorowidze)
5. J. polski
 6. Spisy zdawczo-odbiorcze
-

2051.

1. **Wojskowy Sąd Dowództwa Okręgu Wojskowego nr VII w Lublinie**
2. 1946–1978
3. 32 j.a.; 0,5 mb
4. *Aktotwórcy:*
Wojskowy Sąd DOW nr VII w Lublinie

Rodzaje akt:

- akta sądowe dotyczące osób represjonowanych z motywów politycznych
 - materiały ewidencyjne (repertoria, skorowidze, wykaz amnestionowanych)
5. J. polski
 6. Spis zdawczo-odbiorczy
-

2052.

1. **Wojskowy Sąd Garnizonowy w Chełmie**
2. 1946
3. 7 j.a.; 0,1 mb
4. *Aktotwórcy:*
WSG w Chełmie

Rodzaje akt:

- akta administracyjne (okólniki, zarządzenia, sprawozdania)
5. J. polski
 6. Spis zdawczo-odbiorczy
-

2053.**1. Wojskowy Sąd Garnizonowy w Lublinie**

2. 1944–1990
3. 2997 j.a.; 52 mb
4. *Aktotwórcy:*
WSG w Lublinie

Rodzaje akt:

– akta sądowe dotyczące osób represjonowanych z motywów politycznych

5. J. polski
 6. Spis zdawczo-odbiorczy
-

2054.**1. Wojskowy Sąd Garnizonowy w Siedlcach**

2. 1946
3. 1 j.a.; 0,1 mb
4. *Aktotwórcy:*
WSG w Siedlcach

Rodzaje akt:

– materiały ewidencyjne (repertorium)

5. J. polski
 6. Spis zdawczo-odbiorczy
-

2055.**1. Wojskowy Sąd Polskich Kolei Państwowych w Lublinie**

2. 1947–1950
3. 502 j.a.; 4,2 mb
4. *Aktotwórcy:*
Wojskowy Sąd PKP w Lublinie

Rodzaje akt:

– akta sądowe dotyczące osób represjonowanych z motywów politycznych

5. J. polski
 6. Spisy zdawczo-odbiorcze
-

2056.**1. Wojskowy Sąd Rejonowy w Lublinie**

2. 1946–1955 [1997]
3. 6631 j.a.; 81,92 mb
4. *Aktotwórcy:*
WSR w Lublinie

Rodzaje akt:

- akta sądowe dotyczące osób represjonowanych z motywów politycznych
 - materiały ewidencyjne (repertoria, skorowidze)
5. J. polski
 6. Spisy zdawczo-odbiorcze
-

IX. Więziennictwo

2057.

1. **Areszt Śledczy w Krasnymstawie**
2. 1981–1982
3. 20 j.a.; 0,1 mb
4. *Aktotwórcy:*
Areszt Śledczy w Krasnymstawie

Rodzaje akt:

- akta osób osadzonych
 - materiały ewidencyjne (skorowidz alfabetyczny)
5. J. polski
 6. Spis zdawczo-odbiorczy
-

2058.

1. **Areszt Śledczy w Lublinie**
2. 1956–1982
3. 244 j.a.; 1,1 mb
4. *Aktotwórcy:*
Areszt Śledczy w Lublinie

Rodzaje akt:

- akta osób osadzonych
 - akta osobowe (akta personalne funkcjonariuszy)
5. J. polski
 6. Spis zdawczo-odbiorczy
-

2059.

1. **Więzienie w Białej Podlaskiej**
2. 1944–1954
3. 13 j.a.; 0,1 mb

4. *Aktotwórcy:*
Więzenie w Białej Podlaskiej

Rodzaje akt:

– akta osobowe więźniów

5. J. polski
 6. Spis zdawczo-odbiorczy
-

2060.

1. **Więzenie w Chełmie**
2. 1945–1956
3. 41 j.a.; 0,5 mb
4. *Aktotwórcy:*
Więzenie w Chełmie

Rodzaje akt:

– akta osobowe więźniów

– materiały ewidencyjne (księgi główne więźniów, skorowidze)

5. J. polski
 6. Spis zdawczo-odbiorczy
-

2061.

1. **Więzenie w Lublinie**
2. 1944–1951
3. 337 j.a.; 3,4 mb
4. *Aktotwórcy:*
Więzenie w Lublinie

Rodzaje akt:

– materiały ewidencyjne (księgi główne więźniów, skorowidze)

5. J. polski
 6. Spisy zdawczo-odbiorcze
-

2062.

1. **Więzenie w Siedlcach**
2. 1944–1954
3. 16 j.a.; 0,1 mb
4. *Aktotwórcy:*
Więzenie w Siedlcach

Rodzaje akt:

– akta osobowe więźniów

5. J. polski
 6. Spis zdawczo-odbiorczy
-

2063.

1. **Więzienie w Zamościu**
2. 1944–1954
3. 121 j.a.; 1,3 mb
4. *Aktotwórcy:*
Więzienie w Zamościu

Rodzaje akt:

- akta osobowe więźniów
 - materiały ewidencyjne (księgi główne więźniów, skorowidze)
5. J. polski
 6. Spis zdawczo-odbiorczy
-

2062.

1. **Zakład Karny w Białej Podlaskiej**
2. 1981
3. 14 j.a.; 0,1 mb
4. *Aktotwórcy:*
Zakład Karny w Białej Podlaskiej

Rodzaje akt:

- akta osób internowanych
 - materiały ewidencyjne (skorowidze, karty ewidencyjne)
5. J. polski
 6. Spis zdawczo-odbiorczy
-

2065.

1. **Zakład Karny w Chełmie**
2. 1966–1982
3. 16 j.a.; 0,1 mb
4. *Aktotwórcy:*
Zakład Karny w Chełmie

Rodzaje akt:

- akta osób internowanych
 - materiały ewidencyjne (skorowidz)
5. J. polski
 6. Spis zdawczo-odbiorczy
-

2066.

1. **Zakład Karny w Hrubieszowie**
2. 1981–1983
3. 146 j.a.; 1,25 mb

4. *Aktotwórcy:*
Zakład Karny w Hrubieszowie

Rodzaje akt:

– akta osób internowanych

5. J. polski
 6. Spis zdawczo-odbiorczy
-

2067.

1. **Zakład Karny we Włodawie**
2. 1981–1982
3. 143 j.a.; 0,5 mb
4. *Aktotwórcy:*
Zakład Karny we Włodawie

Rodzaje akt:

– akta osób internowanych
– materiały ewidencyjne (skorowidz)

5. J. polski
 6. Spis zdawczo-odbiorczy
-

X. Komisja Badania Zbrodni przeciwko Narodowi Polskiemu

2068.

1. **Okręgowa Komisja Badania Zbrodni przeciwko Narodowi Polskiemu – Instytut Pamięci Narodowej w Lublinie**
2. [1945] 1991–1999 [2000]
3. 842 j.a.; 6 mb
4. *Aktotwórcy:*
OKBZN w Lublinie (1945–1949), OKBZH w Lublinie (1949–1984), OKBZH – IPN w Lublinie (1984–1991), OKBZpNP – IPN w Lublinie (1991–1999 [2000])

Rodzaje akt:

– akta śledztw dotyczących zbrodni niemieckich i komunistycznych
– akta administracyjne (komunikaty, uchwały, zarządzenia, rejestry, protokoły, zestawienia, książeczki czekowe)

5. J. polski
 6. Spis zdawczo-odbiorczy
-

XI. Organy administracji publicznej, urzędy, instytucje, partie i stowarzyszenia

2069.

1. **NSZZ „Solidarność” Regionu Środkowo-Wschodniego**
2. 1980–1981
3. 269 j.a.; 3,4 mb
4. *Aktotwórcy:*
Komisje Zakładowe NSZZ „Solidarność” Regionu Środkowo-Wschodniego

Rodzaje akt:

- akta administracyjne (komunikaty, uchwały, zarządzenia, rejestry, protokoły, zestawienia, książeczki czekowe)
5. J. polski
 6. Spis zdawczo-odbiorczy
-

2070.

1. **Patriotyczny Ruch Odrodzenia Narodowego w Lublinie**
2. 1982–1989
3. 115 j.a.; 1,6 mb
4. *Aktotwórcy:*
PRON w Lublinie

Rodzaje akt:

- akta administracyjne (sprawozdania, plany pracy, protokoły, korespondencja, instrukcje, projekty ustaw, zestawienia)
5. J. polski
 6. Spis zdawczo-odbiorczy
-

2071.

1. **Urząd Wojewódzki w Chełmie**
2. 1975–1990
3. 102 j.a.; 1,6 mb
4. *Aktotwórcy:*
Wydział do spraw Wyznań Urzędu Wojewódzkiego w Chełmie

Rodzaje akt:

- akta administracyjne (teczki parafii, zakonów, związków wyznaniowych)
5. J. polski
 6. Spis zdawczo-odbiorczy
-

2072.

1. **Urząd Wojewódzki w Lublinie**

2. 1953–1989

3. 559 j.a.; 1,5 mb

4. *Aktotwórcy:*

Wydział do spraw Wyznań Prezydium WRN w Lublinie (1953–1988), Wydział do spraw Wyznań Urzędu Wojewódzkiego w Lublinie (1953–1988), Gabinet Wojewody (1969–1989)

Rodzaje akt:

– akta osobowe (akta personalne duchownych, akta personalne katechetów)

– akta administracyjne (korespondencja, broszury, sprawozdania, uchwały, zarządzenia)

5. J. polski

6. Spisy zdawczo-odbiorcze

XII. Archiwa osobiste i kolekcje

2073.

1. **Archiwum osobiste Jana Piątkowskiego**

2. –

3. 1 j.a.

4. Płyta CD ze zdjęciami i materiałami dotyczącymi Jana Piątkowskiego (członka Zrzeszenia „WiN”) z lat 1947–2001

5. J. polski

6. Spis zdawczo-odbiorczy

2074.

1. **Kolekcja Leszka Janeczka**

2. –

3. 1 j.a.; 0,1 mb

4. Wydruki z mikrofilmów ze Staatsarchiv Hamburg (Archiwum Państwowego w Hamburgu) dotyczące funkcjonariuszy Gestapo w Krasnymstawie

5. J. polski, j. niemiecki

6. Spis zdawczo-odbiorczy

XIII. Zbiory

2075.

1. **Zbiór Zdzisława Aurzeckiego**
 2. 1942
 3. 1 j.a.; 0,1 mb
 4. Mapa wysiedleń z Zamojszczyzny z 1942 r.
 5. J. polski
 6. Spis zdawczo-odbiorczy
-

2076.

1. **Zbiór Jerzego Biska**
 2. 1981
 3. 1 j.a.; 0,01 mb
 4. Szyfrogram dotyczący zmilitaryzowania w grudniu 1981 r. jednostek straży pożarnej z Komendy Wojewódzkiej Straży Pożarnej w Lublinie
 5. J. polski
 6. Spis zdawczo-odbiorczy
-

2077.

1. **Zbiór Jadwigi von Brandt**
 2. 1929–1979
 3. 1 j.a.; 0,1 mb
 4. Wspomnienia z okresu konspiracji (1939–1945) pt. „Moja poczta i ja”
 5. J. polski
 6. Spis zdawczo-odbiorczy
-

2078.

1. **Zbiór Mariana Chołody**
 2. 1981
 3. 1 j.a.; 0,1 mb
 4. Ulotki komisarza Krajowego Komitetu Obrony do załogi Wytworni Sprzętu Komunikacyjnego w Świdniku z 15 XII 1981 r. w sprawie zaprzestania strajku
 5. J. polski
 6. Spis zdawczo-odbiorczy
-

2079.

1. **Zbiór Macieja Drygasa**
2. –
3. 1 j.a.
4. Kasetę VHS (kopia DVD) z filmem „Voice of Hope”

5. J. polski
 6. Spis zdawczo-odbiorczy
-

2080.

1. **Zbiór Mieczysława Fijewskiego**
 2. –
 3. 1 j.a.; 0,1 mb
 4. Wykaz osób zamordowanych przez Niemców we wsi Kopina w latach 1940–1944
 5. J. polski
 6. Spis zdawczo-odbiorczy
-

2081.

1. **Zbiór Bogusława Filipowskiego**
 2. 1944
 3. 1 j.a.; 0,1 mb
 4. Obwieszczenie z 13 VI 1944 r. dotyczące rozstrzelania 14 osób narodowości polskiej, jako represji z powodu uprowadzenia dwóch Niemców w dystrykcie radomskim
 5. J. polski
 6. Spis zdawczo-odbiorczy
-

2082.

1. **Zbiór Jacka Głuchowskiego**
 2. 1958–1987
 3. 1 j.a.; 0,1 mb
 4. Akta prokuratorskie dotyczące osób przebywających podczas II wojny światowej na robotach lub w obozie na terenie III Rzeszy
 5. J. polski
 6. Spis zdawczo-odbiorczy
-

2083.

1. **Zbiór Tadeusza Hołowińskiego**
 2. 1944–1970
 3. 5 j.a.; 0,1 mb
 4. Zaświadczenia PUBP w Lubartowie o spełnieniu warunków amnestii przez Tadeusza Hołowińskiego, kopie artykułów prasowych dotyczących zbrodni popełnionych przez oddział „Cienia” na partyzantach AK
 5. J. polski
 6. Spis zdawczo-odbiorczy
-

2084.

1. **Zbiór Krystyny Karwat**
 2. 1939–1945
 3. 2 j.a.; 0,1 mb
 4. Mapa obozów niemieckich na ziemiach polskich 1939–1945 oraz rozkaz komendanta głównego Lublina gen. Jana Mierzyca z 27 VII 1944 r.
 5. J. polski
 6. Spis zdawczo-odbiorczy
-

2085.

1. **Zbiór Jerzego Kątskiego**
 2. 1940–1944
 3. 3 j.a.; 0,1 mb
 4. Proklamacja generalnego gubernatora z września 1939 r. o przejęciu władzy na zajętych obszarach polskich; zarządzenie Hansa Franka z kwietnia 1940 r. o obowiązku stawiennictwa na wezwanie mieszkańców Generalnej Guberni do robót w III Rzeszy; obwieszczenie z marca 1944 r. o publicznej egzekucji w Puławach
 5. J. polski
 6. Spis zdawczo-odbiorczy
-

2086.

1. **Zbiór Zbigniewa Kielba**
 2. 1981
 3. 2 j.a.; 0,1 mb
 4. Wydawnictwa podziemne
 5. J. polski
 6. Spis zdawczo-odbiorczy
-

2087.

1. **Zbiór Mikołaja Koca**
 2. 1939
 3. 1 j.a.; 0,1 mb
 4. Wyrok, legitymacja oraz materiały dotyczące Franciszka Lisa – sędziego okręgowego w Łucku
 5. J. polski, j. rosyjski
 6. Spis zdawczo-odbiorczy
-

2088.

1. **Zbiór Ewy Kurek**
2. 1944–2000
3. 78 j.a.; 0,6 mb
4. Korespondencja, zdjęcia, wycinki prasowe, kserokopie materiałów dotyczących głównie oddziałów: „Szarugi”, „Rysia”, „Jemioly”, „Zapory” oraz materiały dotyczące Komitetu Obywatelskiego „Solidarność” Województwa Lubelskiego

5. J. polski
 6. Spisy zdawczo-odbiorcze
-

2089.

1. **Zbiór Mariana Kwiatkowskiego**
 2. 1988–1989
 3. 1 j.a.; 0,1 mb
 4. Plany pracy WUSW w Białej Podlaskiej (1988–1989)
 5. J. polski
 6. Spis zdawczo-odbiorczy
-

2090.

1. **Zbiór Jerzego Masłowskiego**
 2. –
 3. 6 j.a.; 0,05 mb
 4. Kopie dokumentów PUBP we Włodawie z 1945 r.
 5. J. polski
 6. Spis zdawczo-odbiorczy
-

2091.

1. **Zbiór Henryka Mazurka**
 2. 2006
 3. 1 j.a.; 0,1 mb
 4. Wspomnienia Henryka Mazurka dotyczące Józefa Franczaka ps. „Lalek” – ostatniego partyzanta z Lubelszczyzny
 5. J. polski
 6. Spis zdawczo-odbiorczy
-

2092.

1. **Zbiór Romana Mądro**
 2. 1991–2000
 3. 30 j.a.; 2,3 mb
 4. Akta administracyjne (zestawienia, ekspertyzy), dokumentacja fotograficzna, mapy, szkice, recenzje dotyczące sprawy katyńskiej
 5. J. polski
 6. Spis zdawczo-odbiorczy
-

2093.

1. **Zbiór Józefa Naumiuka**
2. 1944

3. 1 j.a.
 4. Szrapnel i ziemia z Monte Cassino
 5. J. polski
 6. Spis zdawczo-odbiorczy
-

2094.

1. **Zbiór Eugeniusza Pachuty**
 2. 1982
 3. 1 j.a.; 0,01 mb
 4. Orzeczenie Terenowej Komisji Odwoławczej do spraw Pracy w Kraśniku z kwietnia 1982 r. w związku ze zwolnieniem z pracy Eugeniusza Pachuty za udział w strajku
 5. J. polski
 6. Spis zdawczo-odbiorczy
-

2095.

1. **Zbiór Henryka Padraka**
 2. 1940–1986
 3. 3 j.a.; 0,1 mb
 4. Prasa podziemna, ulotki, zdjęcia
 5. J. polski, j. niemiecki
 6. Spis zdawczo-odbiorczy
-

2096.

1. **Zbiór Henryka Pielachy**
 2. –
 3. 1 j.a.
 4. Płyta CD ze zdjęciami i materiałami prasowymi z Sachsenhausen z lat 1942–1944
 5. J. polski
 6. Spis zdawczo-odbiorczy
-

2097.

1. **Zbiór Ryszarda Rutkowskiego, Mariana Strzeleckiego, Józefa Szymuli**
 2. 1957
 3. 1 j.a.; 0,1 mb
 4. Wspomnienia z okresu okupacji dotyczące oddziału specjalnego BCh „Jordana” operującego w powiecie lubartowskim
 5. J. polski
 6. Spis zdawczo-odbiorczy
-

2098.

1. **Zbiór Haliny Stachyry**
 2. 1990–1994
 3. 457 j.a.; 0,1 mb
 4. Ankiety personalne oraz dokumenty i wspomnienia żołnierzy 27 Wołyńskiej DP AK
 5. J. polski
 6. Spis zdawczo-odbiorczy
-

2099.

1. **Zbiór Stanisława Stefańczyka**
 2. 1939
 3. 1 j.a.; 0,1 mb
 4. Świadectwa zgonu
 5. J. polski
 6. Spis zdawczo-odbiorczy
-

2100.

1. **Zbiór Stowarzyszenia Dzieci Ofiar Wojny (1939–1945) Ziemi Zamojskiej**
 2. –
 3. 1 j.a.; 0,1 mb
 4. Kserokopia planu obozu w Zwierzyńcu z wykazem ofiar
 5. J. polski
 6. Spis zdawczo-odbiorczy
-

2101.

1. **Zbiór Janiny Szczepkowskiej-Szydłowskiej z Siła-Nowickich**
 2. 1939–2003
 3. 46 j.a.; 0,1 mb
 4. Wspomnienia, korespondencja
 5. J. polski
 6. Spis zdawczo-odbiorczy
-

2102.

1. **Zbiór Telewizji Polskiej S.A. Oddział w Lublinie**
 2. 1947–1950, 1987
 3. 1 j.a.; 0,01 mb oraz 5 kaset VHS
 4. Materiały dotyczące Zrzeszenia „WiN” odnalezione we wsi Sielec, materiał filmowy z pobytu Jana Pawła II w Lublinie
 5. J. polski
 6. Spisy zdawczo-odbiorcze
-

2103.**1. Zbiór Bolesława Urbasia**

2. –

3. 1 j.a.; 0,1 mb

4. Kserokopie dokumentów dotyczących internowania Bolesława Urbasia w ZSRS w 1944 r.

5. J. polski

6. Spis zdawczo-odbiorczy

2104.**1. Zbiór Jacka Weltera**

2. –

3. 1 j.a.; 0,01 mb

4. Kopie zarządzeń prezesa Rady Ministrów z lat 1959–1971

5. J. polski

6. Spis zdawczo-odbiorczy

*Opracowali:**Grzegorz Joniec, Jacek Romanek*

Oddział Instytutu Pamięci Narodowej w Lublinie. Delegatura w Radomiu



ul. Żeromskiego 53, 26-600 Radom

tel. (0-48) 368-24-00

fax (0-48) 368-24-01

Czytelnia akt jawnych:

poniedziałek – piątek 9.00–16.00

wtorek 9.00–18.00

Wydawanie i przyjmowanie wniosków:

poniedziałek – piątek 8.00–16.00

I. Organy represji i administracji III Rzeszy Niemieckiej

Brak akt w zasobie

II. Organy represji i administracji Związku Socjalistycznych Republik Sowieckich

Brak akt w zasobie

III. Cywilne organy bezpieczeństwa państwa

2105.

1. Komenda Wojewódzka Milicji Obywatelskiej w Radomiu

2. [1944] 1975–1983 [1989]

3. 313 j.a.; 4,21 mb

4. *Aktotwórcy:*

KM MO w Radomiu (1947–1951), KP MO w Kozienicach (1945–1954 [1967]), KP MO w Radomiu (1944–1954 [1955]), I Komisariat MO w Radomiu (1945–1954), II Komisariat MO w Radomiu (1945–1954), III Komisariat MO w Radomiu (1945–1954 [1955]), Posterunek MO w Belsku Dużym (1945–1954), Posterunek MO w Białobrzegach (1953–1954), Posterunek MO w Błędowie (1945–1954), Posterunek MO w Błotnicy (1948–1954), Posterunek MO w Bobrownikach (1946–1947), Posterunek MO w Borowych (1948–1954), Posterunek MO w Dobieszynie (1948–1952), Posterunek MO w Drwalewie (1945–1954), Posterunek MO w Firleju (1946–1954), Posterunek MO w Garbatce (1946–1954), Posterunek MO w Głowaczowie (1946–1954), Posterunek MO w Gniewoszowie (1946–1954), Posterunek MO w Goszczynie (1946–1954), Posterunek MO w Górze Puławskiej (1946–1947), Posterunek MO w Grabowie nad Pilicą (1946–1954), Posterunek MO w Grabowie nad Wisłą (1946–1947), Posterunek MO w Goździe (1946–1954 [1958]), Posterunek MO w Grójcu (1953), Posterunek MO w Jastrzębiu (1945–1954), Posterunek MO w Jedlińsku (1948–1954 [1956]), Posterunek MO w Jedlni (1946–1954), Posterunek MO w Konarach (1947–1954), Posterunek MO w Koniach (1948–1953), Posterunek MO w Kozienicach (1945–1954), Posterunek MO w Kowali (1951–1954 [1957]), Posterunek MO w Lechaniach (1948–1952), Posterunek MO w Lipiu (1945–1954), Posterunek MO w Magnuszewie (1948–1954), Posterunek MO w Miejskiej Dąbrowie (1953–1954), Posterunek MO w Mogielnicy (1947–1954), Posterunek MO w Nowej Wsi (1948–1953), Posterunek MO w Oblasach (1946–1953), Posterunek MO w Orońsku (1948–1954), Posterunek MO w Palczewie (1953–1954),

Posterunek MO w Pionkach (1946–1954), Posterunek MO w Pniewach (1948–1954), Posterunek MO w Potworowie (1945–1954), Posterunek MO w Promnej (1945–1954), Posterunek MO w Przytyku (1947–1954), Posterunek MO w Radzanowie (1945–1954), Posterunek MO w Rotomoczylkach (1953–1954), Posterunek MO w Rudkach (1953–1954), Posterunek MO w Sieciechowie (1946–1954), Posterunek MO w Skaryszewie (1947–1956), Posterunek MO w Stromcu (1948–1954), Posterunek MO w Szydłowcu (1946–1951), Posterunek MO w Świdnie (1953–1954), Posterunek MO w Świerżach Górnych (1946–1954), Posterunek MO w Tarczynie (1948–1954), Posterunek MO w Tczowie (1948–1955), Posterunek MO w Warce (1948–1954), Posterunek MO w Wieniawie (1948–1954 [1956]), Posterunek MO w Wierzbicy (1944–1954), Posterunek MO w Wolanowie (1946–1954 [1957]), Posterunek MO we Wsoli (1945–1953), Posterunek MO w Wyśmierzycach (1953–1954), Posterunek MO w Zakrzowie (1945–1952), Posterunek MO w Zwoleniu (1948–1953), ORMO w Białobrzegach (1945–1989), ORMO w Grójcu (1946–1988), ORMO w Kozienicach (1946–1989), ORMO w Lipsku (1945–1989), ORMO w Pionkach (1945–1989), ORMO w Przysusze (1946–1989), ORMO w Radomiu (1945–1989), ORMO w Szydłowcu (1946–1989), ORMO w Zwoleniu (1946–1989)

Rodzaje akt:

- akta osobowe (akta personalne funkcjonariuszy i pracowników MO oraz członków ORMO)
- akta administracyjne (rejstry śledztw i dochodzeń, dzienniki korespondencyjne, dzienniki przepisów, książki kontroli dochodzeń, książki kontroli spraw śledczych, statut ORMO, rozkazy, zarządzenia, wytyczne, okólniki, instrukcje)
- pomoce ewidencyjne (kartoteka dotycząca ujawnionych członków AK w Radomiu oraz członków nielegalnych organizacji, kartoteka akt osobowych członków ORMO)

5. J. polski

6. Spisy zdawczo-odbiorcze

2106.

1. **Komenda Wojewódzka Milicji Obywatelskiej w Warszawie**

2. 1945–1954 [1955]

3. 68 j.a.; 1,20 mb

4. *Aktotwórcy:*

KP MO w Płocku (1945–1956), KM MO w Płocku (1954), Komisariat MO w Płocku (1945–1955), Posterunek MO w Białej (1948–1950), Posterunek MO w Bielsku (1948–1951), Posterunek MO w Bodzanowie (1951–1953), Posterunek MO w Borowinkach (1953–1954), Posterunek MO w Czerminie (1945–1953), Posterunek MO w Dobrzykowie (1946–1954), Posterunek MO w Drobinie (1948–1953), Posterunek MO w Duninowie (1946–1954), Posterunek MO w Gąbinie (1946–1954), Posterunek MO w Gostyninie (1945–1955), Posterunek MO w Juliszewie (1953–1954), Posterunek MO w Kozicach (1948–1954), Posterunek MO w Lelicach (1953–1954), Posterunek MO w Lucieniu (1946–1954), Posterunek MO w Łapkach (1948–1952), Posterunek MO w Łącku (1946–1954), Posterunek MO w Miszewie Murowanym (1951–1952), Posterunek MO w Pacynie (1945–1954), Posterunek MO w Płocku-Radziwie (1947–1949), Posterunek MO w Rogozinie (1951–1953), Posterunek MO w Sannikach (1948–1954), Posterunek MO w Sierakówku (1953–1954), Posterunek MO w Skrzanach (1947–1953), Posterunek MO w Słubicach (1948–1954), Posterunek MO w Staroźrebach (1948–1952), Posterunek MO w Szczawinie (1945–1954), Posterunek MO w Wyszogrodzie (1948–1954)

Rodzaje akt:

- akta administracyjne (książki kontroli dochodzeń, książki kontroli spraw śledczych)
 - 5. J. polski
 - 6. Spisy zdawczo-odbiorcze
-

2107.**1. Wojewódzki Urząd Spraw Wewnętrznych w Radomiu**

2. [1941] 1983–1990

3. 70 045 j.a.; 672,17 mb

4. Aktotwórcy:

MUBP w Radomiu (1947–1954), PUBP w Grójcu (1951–1954), PUBP w Kozienicach ([1941] 1946–1954), PUBP w Radomiu (1945–1954), KM MO w Radomiu (1972–1983), KW MO w Radomiu (1975–1983), KP MO w Białobrzegach (1955–1975), KP MO w Kozienicach (1955–1975), KP MO w Radomiu (1955–1975), KP MO w Szydłowcu (1955–1975), WUSW w Radomiu (1983–1990), RUSW w Białobrzegach (1985–1990), RUSW w Grójcu (1983–1990), RUSW w Kozienicach (1983–1990), RUSW w Lipsku (1983–1990), RUSW w Przysusze (1983–1990), RUSW w Szydłowcu (1985–1990), RUSW w Zwoleniu (1983–1990)

Rodzaje akt:

- akta operacyjne (akta osobowych źródeł informacji, akta spraw operacyjnych, akta kontrolno-śledcze, akta obiektowe)
 - akta osobowe (akta personalne funkcjonariuszy i pracowników UB/SB)
 - akta administracyjne (zarządzenia, uchwały, zestawienia statystyczne, protokoły brakowania, dzienniki korespondencyjne, dzienniki podawcze, dzienniki urzędowe, rozkazy personalne, prace dyplomowe, karty uposażeń pracowników cywilnych i funkcjonariuszy,teczki mieszkaniowe funkcjonariuszy, książki kontroli dochodzeń i spraw śledczych)
 - akta obrotne (dokumentacja spraw mobilizacyjnych, dopuszczenia do wykonywania prac związanych z dostępem do tajemnicy państwowej)
 - akta paszportowe
 - pomoce ewidencyjne (kartoteka ogólnoinformacyjna, kartoteka MOB i dopuszczeń do tajemnicy państwowej, kartoteki pomocnicze dotyczące TW, kartoteka spraw operacyjnych i obiektowych, kartoteka zagadnieniowa, kartoteka meldunków operacyjnych, kartoteka funkcjonariuszy, książka ewidencji mikrofilmów Wydziału „C” WUSW w Radomiu)
5. J. polski
6. Spisy zdawczo-odbiorcze
-

IV. Wojskowe organy bezpieczeństwa państwa

Brak akt w zasobie

V. Wojska Wewnętrzne

2108.

1. **Wojska Ochrony Pogranicza**

2. 1950–1989

3. 11 j.a.; 0,33 mb

4. *Aktotwórcy:*

Karpacka Brygada WOP w Nowym Sączu (1985), Graniczna Placówka Kontrolna WOP w Szczecinie-Porcie (1972–1989), Graniczna Placówka Kontrolna Górnośląskiej Brygady WOP w Zebrzydowicach (1972–1988), 12 Brygada WOP w Słupsku (1950–1952), 3 Karpacka Brygada WOP w Nowym Targu (1973)

Rodzaje akt:

– akta operacyjne (akta osobowych źródeł informacji, akta spraw operacyjnych)

5. J. polski

6. Spisy zdawczo-odbiorcze

VI. Jednostki i administracja wojskowa

Brak akt w zasobie

VII. Cywilne organy wymiaru sprawiedliwości

2109.

1. **Kolegium do spraw Wykroczeń przy Naczelniku Miasta i Gminy w Grójcu**

2. 1985–1989

3. 16 j.a.; 0,20 mb

4. *Aktotwórcy:*

Kolegium do spraw Wykroczeń przy Naczelniku Miasta i Gminy w Grójcu

Rodzaje akt:

– akta spraw o wykroczenia

5. J. polski

6. Spisy zdawczo-odbiorcze

2110.

1. **Kolegium do spraw Wykroczeń przy Prezydencie Miasta Radomia**
2. 1981–1989
3. 120 j.a.; 1,70 mb
4. *Aktotwórcy:*
Kolegium do spraw Wykroczeń przy Prezydencie Miasta Radomia

Rodzaje akt:

- akta spraw o wykroczenia
5. J. polski
 6. Spisy zdawczo-odbiorcze
-

2111.

1. **Prokuratura Rejonowa dla Miasta Radomia w Radomiu**
2. 1978–1990
3. 6 j.a.; 0,5 mb
4. *Aktotwórcy:*
Prokuratura Rejonowa dla Miasta Radomia w Radomiu

Rodzaje akt:

- akta prokuratorskie dotyczące osób represjonowanych z motywów politycznych
5. J. polski
 6. Spis zdawczo-odbiorczy
-

2112.

1. **Prokuratura Rejonowa w Grójcu**
2. [1951] 1976–1996
3. 3 j.a.; 0,05 mb
4. *Aktotwórcy:*
Prokuratura Powiatowa w Grójcu (1951–1975), Prokuratura Rejonowa w Grójcu (1976–1996)

Rodzaje akt:

- akta prokuratorskie dotyczące osób represjonowanych z motywów politycznych
 - materiały ewidencyjne (wyciąg z repertorium)
5. J. polski
 6. Spisy zdawczo-odbiorcze
-

2113.

1. **Prokuratura Rejonowa w Kozienicach**
2. [1950] 1975–1988
3. 83 j.a.; 2 mb
4. *Aktotwórcy:*
Prokuratura Powiatowa w Kozienicach (1950–1975), Prokuratura Rejonowa w Kozienicach (1975–1988)

Rodzaje akt:

- materiały ewidencyjne (repertoria, skorowidze)
 - 5. J. polski
 - 6. Spisy zdawczo-odbiorcze
-

2114.**1. Prokuratura Rejonowa w Lipsku**

- 2. [1955] 1975–1985
- 3. 69 j.a.; 1,61 mb
- 4. *Aktotwórcy:*
Prokuratura Powiatowa w Lipsku (1955–1975), Prokuratura Rejonowa w Lipsku (1975–1985)

Rodzaje akt:

- materiały ewidencyjne (repertoria, skorowidze, wykazy osób aresztowanych)
 - 5. J. polski
 - 6. Spisy zdawczo-odbiorcze
-

2115.**1. Prokuratura Rejonowa w Przysusze**

- 2. 1981–1982
- 3. 2 j.a.; 0,03 mb
- 4. *Aktotwórcy:*
Prokuratura Rejonowa w Przysusze

Rodzaje akt:

- akta prokuratorskie dotyczące osób represjonowanych z motywów politycznych
 - materiały ewidencyjne (wyciąg z repertorium)
 - 5. J. polski
 - 6. Spisy zdawczo-odbiorcze
-

2116.**1. Prokuratura Rejonowa w Radomiu**

- 2. [1941] 1975–1993
- 3. 595 j.a.; 13,04 mb
- 4. *Aktotwórcy:*
Prokuratura Sądu Okręgowego w Radomiu (1941–1950), Prokuratura Powiatowa w Radomiu (1950–1975), Prokuratura Rejonowa w Radomiu (1975–1993)

Rodzaje akt:

- akta prokuratorskie dotyczące osób represjonowanych z motywów politycznych
 - akta administracyjne (karty selekcyjne dotyczące osób, przeciwko którym prowadzone były śledztwa w związku z wydarzeniami radomskiego Czerwca 1976 r., księgi dowodów rzeczowych)
 - pomoce ewidencyjne (repertoria, skorowidze, rejestry, wykazy aresztowanych)
 - 5. J. polski
 - 6. Spisy zdawczo-odbiorcze
-

2117.**1. Prokuratura Wojewódzka w Radomiu**

2. 1975–1999

3. 45 j.a.; 0,68 mb

4. *Aktotwórcy:*

Prokuratura Wojewódzka w Radomiu

Rodzaje akt:

– akta prokuratorskie dotyczące osób represjonowanych z motywów politycznych

– akta prokuratorskie dotyczące przekroczenia obowiązków służbowych przez funkcjonariuszy publicznych

– akta administracyjne (korespondencja dotycząca potwierdzenia przebywania w więzieniu z przyczyn politycznych)

5. J. polski

6. Spisy zdawczo-odbiorcze

2118.**1. Sąd Okręgowy w Radomiu**

2. [1976] 1999–2007

3. 1342 j.a.; 7 mb

4. *Aktotwórcy:*

Sąd Wojewódzki w Radomiu (1976–1999), Sąd Okręgowy w Radomiu (1999–2007)

Rodzaje akt:

– akta sądowe dotyczące osób represjonowanych z motywów politycznych

– akta spraw dotyczących unieważnień wyroków

– materiały ewidencyjne (kserokopie wykazów)

5. J. polski

6. Spisy zdawczo-odbiorcze

2119.**1. Sąd Rejonowy w Lipsku**

2. 1982–1986

3. 11 j.a.; 0,09 mb

4. *Aktotwórcy:*

Sąd Rejonowy w Lipsku

Rodzaje akt:

– akta sądowe dotyczące osób represjonowanych z motywów politycznych

– materiały ewidencyjne (wyciągi z repertorium, wyciągi ze skorowidza)

5. J. polski

6. Spisy zdawczo-odbiorcze

2120.**1. Sąd Rejonowy w Radomiu**

2. [1962] 1975–1990

3. 712 j.a.; 10,75 mb

4. *Aktotwórcy:*

Sąd Powiatowy w Radomiu (1962–1975), Sąd Rejonowy w Radomiu (1975–1990)

Rodzaje akt:

– akta sądowe dotyczące osób represjonowanych z motywów politycznych

5. J. polski

6. Spisy zdawczo-odbiorcze

2121.**1. Sąd Wojewódzki w Kielcach – Ośrodek Zamiejscowy w Radomiu**

2. 1951–1969

3. 271 j.a.; 6,10 mb

4. *Aktotwórcy:*

Sąd Wojewódzki w Kielcach – Ośrodek Zamiejscowy w Radomiu

Rodzaje akt:

– akta sądowe dotyczące osób represjonowanych z motywów politycznych

– materiały ewidencyjne (repertoria, skorowidze)

5. J. polski

6. Spisy zdawczo-odbiorcze

VIII. Wojskowe organy wymiaru sprawiedliwości

Brak akt w zasobie

IX. Więziennictwo**2122.****1. Areszt Śledczy w Radomiu**

2. 1976–1986

3. 288 j.a.; 1,5 mb

4. *Aktotwórcy:*

Areszt Śledczy w Radomiu

Rodzaje akt:

- akta osób osadzonych
 - akta osób internowanych
5. J. polski
 6. Spisy zdawczo-odbiorcze
-

X. Komisja Badania Zbrodni przeciwko Narodowi Polskiemu

Brak akt w zasobie

XI. Organy administracji publicznej, urzędy, instytucje, partie i stowarzyszenia

Brak akt w zasobie

XII. Archiwa osobiste i kolekcje

Brak akt w zasobie

XIII. Zbiory

2123.

1. **Zbiór Roberta Mrozowskiego**
 2. 1988–1989
 3. 3 j.a.; 0,06 mb
 4. Relacje Zygmunta Piekarewicza i Alicji Rogalińskiej, zesłanych z rejonu Białegostoku w głąb ZSRS w latach 1939–1941
 5. J. polski
 6. Spis zdawczo-odbiorczy
-

2124.

1. **Zbiór Jana Tkaczyka**
 2. –
 3. 23 j.a.; 0,01 mb
 4. Kserokopie wezwań Jana Tkaczyka do KW MO w Radomiu, kserokopie pism KOR dotyczących Czerwca 1976, kserokopie korespondencji dotyczącej Czerwca 1976 z lat 1976–1997
 5. J. polski
 6. Spis zdawczo-odbiorczy
-

2125.

1. **Zbiór Krzysztofa Wierzbickiego**
 2. 1976–1981
 3. 6 j.a.; 0,01 mb
 4. Zdjęcia z wydarzeń radomskiego Czerwca 1976, druki ulotne NSZZ „Solidarność”
 5. J. polski
 6. Spis zdawczo-odbiorczy
-

*Opracowała:
Danuta Pawlik*

Oddział Instytutu Pamięi Narodowej w Łodzi



ul. E. Orzeszkowej 31/35, 91-479 Łódź

tel. (0-42) 616-27-10

fax (0-42) 616-27-48

Czytelnia akt jawnych:

poniedziałek, środa, czwartek, piątek 9.00-16.00

wtorek 9.00-18.00 (lipiec – sierpień 9.00-16.00)

Wydawanie i przyjmowanie wniosków:

poniedziałek – piątek 8.15-16.15

I. Organy represji i administracji III Rzeszy Niemieckiej

2126.

1. **Areszt Miejski w Radomsku**
2. 1939–1945
3. 6 j.a.; 0,32 mb
4. *Aktotwórcy:*
Areszt Miejski w Radomsku

Rodzaje akt:

- akta administracyjne (korespondencja)
 - materiały ewidencyjne (księgi osadzonych)
5. J. polski
 6. Spisy zdawczo-odbiorcze
-

2127.

1. **Prokuratura przy Sądzie Krajowym w Łodzi [Staatsanwaltschaft beim Landgericht Litzmannstadt]**
2. [1938] 1939–1945
3. 322 j.a.; 2,30 mb
4. *Aktotwórcy:*
Prokuratura przy Sądzie Krajowym w Łodzi

Rodzaje akt:

- akta prokuratorskie dotyczące spraw karnych, samobójstw na terenie łódzkiego getta, odwołań od wyroków sądów
 - akta administracyjne (korespondencja, dokumentacja delegacji służbowych pracowników prokuratury)
5. J. niemiecki, j. polski
 6. Spis zdawczo-odbiorczy
-

2128.

1. **Sąd Krajowy w Lipsku [Landgericht Leipzig]**
2. 1944
3. 1 j.a.; 0,01 mb
4. *Aktotwórcy:*
Sąd Krajowy w Lipsku

Rodzaje akt:

- akta sądowe (odpis wyroku i wnioski notarialny)
5. J. niemiecki
 6. Spis zdawczo-odbiorczy
-

2129.**1. Sąd Krajowy w Łodzi [Landgericht Litzmannstadt]**

2. 1939–1945

3. 23 j.a.; 0,21 mb

4. *Aktotwórcy:*

Sąd Krajowy w Łodzi

Rodzaje akt:

– akta sądowe (sprawy majątkowe)

– akta osobowe (akta personalne pracownika sądu)

– akta administracyjne (zarządzenia ministra sprawiedliwości III Rzeszy Niemieckiej; korespondencja i plany działalności sądu)

5. J. niemiecki

6. Spisy zdawczo-odbiorcze

2130.**1. Sąd Obwodowy w Brzezinach [Amtsgericht Löwenstadt]**

2. 1940–1943

3. 3 j.a.; 0,01 mb

4. *Aktotwórcy:*

Sąd Obwodowy w Brzezinach

Rodzaje akt:

– akta sądowe (sprawy majątkowe)

5. J. niemiecki

6. Spis zdawczo-odbiorczy

2131.**1. Sąd Obwodowy w Darmstadt [Amtsgericht Darmstadt]**

2. 1930–1941

3. 1 j.a.; 0,01 mb

4. *Aktotwórcy:*

Sąd Obwodowy w Darmstadt

Rodzaje akt:

– akta osobowe (akta personalne pracownika sądu)

5. J. niemiecki

6. Spis zdawczo-odbiorczy

2132.**1. Sąd Obwodowy w Gnieźnie [Amtsgericht Gnesnen]**

2. [1934] 1939–1940

3. 1 j.a.; 0,02 mb

4. *Aktotwórcy:*
Sąd Obwodowy w Gnieźnie

Rodzaje akt:

– akta osobowe (akta personalne pracownika sądu)

5. J. niemiecki, j. polski
 6. Spis zdawczo-odbiorczy
-

2133.

1. **Sąd Obwodowy w Inowrocławiu [Amtsgericht Hohensalza]**
2. 1939–1940
3. 1 j.a.; 0,01 mb
4. *Aktotwórcy:*
Sąd Obwodowy w Inowrocławiu

Rodzaje akt:

– akta osobowe (akta personalne pracownika sądu)

5. J. niemiecki
 6. Spis zdawczo-odbiorczy
-

2134.

1. **Sąd Obwodowy w Koninie [Amtsgericht Konin]**
2. [1926] 1939–1942
3. 2 j.a.; 0,03 mb
4. *Aktotwórcy:*
Sąd Obwodowy w Koninie

Rodzaje akt:

– akta osobowe (akta personalne pracownika sądu)

5. J. niemiecki, j. polski
 6. Spis zdawczo-odbiorczy
-

2135.

1. **Sąd Obwodowy w Łasku [Amtsgericht Lask]**
2. 1942–1943
3. 1 j.a.; 0,01 mb
4. *Aktotwórcy:*
Sąd Obwodowy w Łasku

Rodzaje akt:

– akta administracyjne (listy płac pracowników sądu)

5. J. niemiecki
 6. Spis zdawczo-odbiorczy
-

2136.

1. **Sąd Obwodowy w Łęczycy [Amtsgericht Lentschütz]**
2. [1937] 1940–1944
3. 15 j.a.; 0,05 mb
4. *Aktotwórcy:*
Sąd Obwodowy w Łęczycy

Rodzaje akt:

- akta sądowe (sprawy majątkowe)
 - akta administracyjne (listy płac pracowników sądu)
 - materiały ewidencyjne (rejestr spraw spadkowych)
5. J. niemiecki, j. polski
 6. Spis zdawczo-odbiorczy
-

2137.

1. **Sąd Obwodowy w Łodzi [Amtsgericht Litzmannstadt]**
2. [1920] 1939–1945
3. 733 j.a.; 1,79 mb
4. *Aktotwórcy:*
Sąd Obwodowy w Łodzi

Rodzaje akt:

- akta sądowe (sprawy o ustalenie ojcostwa, opiekuńcze, spadkowe, majątkowe oraz odpisy wyroków w sprawach karnych)
 - akta osobowe (akta personalne pracowników sądu)
 - akta administracyjne (zarządzenia, plany pracy, sprawozdania, korespondencja, księgi depozytów)
 - materiały ewidencyjne (skorowidz spraw karnych, rejestry nakazów zapłaty, rejestry spraw karnych i cywilnych)
5. J. niemiecki, j. polski
 6. Spis zdawczo-odbiorczy
-

2138.

1. **Sąd Obwodowy w Ozorkowie [Amtsgericht Ozorkow (Brunstadt)]**
2. [1927] 1941–1944
3. 38 j.a.; 0,13 mb
4. *Aktotwórcy:*
Sąd Obwodowy w Ozorkowie

Rodzaje akt:

- akta sądowe (sprawy majątkowe)
 - akta administracyjne (listy płac pracowników sądu)
5. J. niemiecki, j. polski
 6. Spis zdawczo-odbiorczy
-

2139.

1. **Sąd Obwodowy w Pabianicach [Amtsgericht Pabianice]**
2. 1942–1944
3. 10 j.a.; 0,05 mb
4. *Aktotwórcy:*
Sąd Obwodowy w Pabianicach

Rodzaje akt:

- akta sądowe dotyczące rejestracji związków i stowarzyszeń
 - akta administracyjne (listy płac pracowników sądu)
5. J. niemiecki
 6. Spis zdawczo-odbiorczy
-

2140.

1. **Sąd Obwodowy w Tuszynie [Amtsgericht Tuschin]**
2. 1939–1944
3. 2 j.a.; 0,02 mb
4. *Aktotwórcy:*
Sąd Obwodowy w Tuszynie

Rodzaje akt:

- akta sądowe dotyczące opłaty alimentacyjnej
 - akta administracyjne (książka kasy sądu)
5. J. niemiecki
 6. Spis zdawczo-odbiorczy
-

2141.

1. **Sąd Obwodowy w Wieruszowie [Amtsgericht Weruschau]**
2. 1939–1940
3. 1 j.a.; 0,01 mb
4. *Aktotwórcy:*
Sąd Obwodowy w Wieruszowie

Rodzaje akt:

- akta osobowe (akta personalne pracownika sądu)
5. J. niemiecki
 6. Spis zdawczo-odbiorczy
-

2142.

1. **Sąd Obwodowy w Zgierzu [Amtsgericht Görnau]**
2. 1940–1944
3. 25 j.a.; 0,07 mb
4. *Aktotwórcy:*
Sąd Obwodowy w Zgierzu

Rodzaje akt:

- akta sądowe (sprawy majątkowe)
- akta administracyjne (listy płac pracowników sądu)
- materiały ewidencyjne (rejestr spraw rodzinno-majątkowych)

5. J. niemiecki
 6. Spis zdawczo-odbiorczy
-

2143.

1. **Sąd Okręgowy w Będzinie [Bezirksgericht Bendzin]**
2. [1940–1944]
3. 1 j.a.; 0,01 mb
4. *Aktotwórcy:*
Sąd Okręgowy w Będzinie

Rodzaje akt:

- materiały ewidencyjne (wykaz spraw sądowych)

5. J. niemiecki
 6. Spis zdawczo-odbiorczy
-

2144.

1. **Sąd Specjalny przy Sądzie Krajowym w Łodzi [Sondergericht beim Landgericht Litzmannstadt]**
2. 1939–1945
3. 25 j.a.; 0,20 mb
4. *Aktotwórcy:*
Sąd Specjalny przy Sądzie Krajowym w Łodzi

Rodzaje akt:

- akta sądowe dotyczące przestępstwa gospodarczego podczas II wojny światowej
- odpisy wyroków

5. J. niemiecki
 6. Spis zdawczo-odbiorczy
-

2145.

1. **Sąd Specjalny w Gdańsku [Sondergericht Danzig]**
2. 1940–1941
3. 1 j.a.; 0,01 mb
4. *Aktotwórcy:*
Sąd Specjalny w Gdańsku

Rodzaje akt:

- akta sądowe dotyczące zabójstwa

5. J. niemiecki
 6. Spis zdawczo-odbiorczy
-

2146.

1. **Tajna Policja Państwowa. Oddział w Łodzi [Geheime Staatspolizei Staatspolizeistelle Litzmannstadt]**
2. [1937] 1939–1945
3. 8786 j.a.; 35,71 mb
4. *Aktotwórcy:*
Tajna Policja Państwowa. Oddział w Łodzi

Rodzaje akt:

- akta administracyjne (rozporządzenia dotyczące uposażenia pracowników Gestapo, sprawy organizacyjne, sprawozdania dotyczące podziemia, osadzonych w więzieniach i obozach, nastrojów ludności, korespondencja)
 - akta osobowe (akta personalne pracowników, funkcjonariuszy i agentów Gestapo)
 - dokumentacja dotycząca osób aresztowanych za przynależność do podziemia, ucieczek z miejsca pracy przymusowej, nielegalnego przekraczania granicy, akta dochodzeń w sprawach rozpowszechniania nielegalnych ulotek, czynów wymierzonych w hitlerowski porządek prawny, przestępstw gospodarczych (sabotaż, pożary, zamachy kolejowe)
 - materiały ewidencyjne (wykazy i spisy osadzonych w więzieniach, prowadzonych spraw, skazanych na karę śmierci i wysiedlenie, zatrzymanych przez Gestapo, zmarłych w obozach koncentracyjnych, zwolnionych jeńców, pracowników Gestapo w Łodzi i Kaliszu, dezertersów z armii niemieckiej; skorowidz fotografii osób zatrzymanych przez Gestapo)
5. J. niemiecki, j. polski
 6. Spisy zdawczo-odbiorcze
-

2147.

1. **Wyższy Sąd Krajowy w Poznaniu [Oberlandesgericht Posen]**
2. 1940–1942
3. 2 j.a.; 0,02 mb
4. *Aktotwórcy:*
Wyższy Sąd Krajowy w Poznaniu

Rodzaje akt:

- akta sądowe dotyczące obywatelskiego sporu prawnego
5. J. niemiecki
 6. Spis zdawczo-odbiorczy
-

II. Organy represji i administracji Związku Socjalistycznych Republik Sowieckich

Brak akt w zasobie

III. Cywilne organy bezpieczeństwa państwa

2148.

1. **Komenda Miejska Milicji Obywatelskiej w Łodzi**

2. [1944] 1945–1954 [1990]

3. 6316 j.a.; 38,44 mb

4. *Aktotwórcy:*

KM MO w Łodzi ([1944] 1945–1954 [1990]), KD MO Łódź-Bałuty (1954 [1956]), KD MO Łódź-Chojny (1945–1954 [1959]), KD MO Łódź-Górna (1945–1954 [1956]), KD MO Łódź-Polesie (1947–1950), KD MO Łódź-Ruda (1947–1950), KD MO Łódź-Staromiejska (1947–1954 [1958]), KD MO Łódź-Śródmieście (1947–1950), KD MO Łódź-Widzew (1947–1950), KK MO Łódź-Fabryczna (1954), KK MO Łódź-Kaliska (1954), KK MO Łódź-Olechów (1954), ZOMO w Łodzi (1962–1989)

Rodzaje akt:

- akta operacyjne (akta spraw operacyjnych, akta kontrolno-śledcze)
- akta osobowe (akta personalne funkcjonariuszy i pracowników MO)
- akta administracyjne (zarządzenia, wytyczne, rozkazy organizacyjne, rozkazy personalne, zarządzenia i decyzje dowódcy ZOMO, plany pracy, sprawozdania, instrukcje, protokoły narad i odpraw, protokoły kontroli, materiały kursów szkoleniowych, etaty ZOMO, listy płac, wykazy imienne funkcjonariuszy, korespondencja)
- materiały ewidencyjne (kartoteki pomocnicze, kartoteka funkcjonariuszy, rejestry śledztw i dochodzeń, skowidze)

5. J. polski

6. Spisy zdawczo-odbiorcze

2149.

1. **Komenda Wojewódzka Milicji Obywatelskiej w Łodzi**

2. 1945–1954 [1990]

3. 31 193 j.a.; 134,21 mb

4. *Aktotwórcy:*

KW MO w Łodzi (1945–1954 [1990]), KM MO w Pabianicach (1945–1954), KM MO w Tomaszowie Mazowieckim (1945–1954), KM MO w Zduńskiej Woli (1945–1954 [1959]), KM MO w Zgierzu (1945–1954), KP MO w Brzezinach (1945–1954 [1967]), KP MO w Kutnie (1945–1954 [1955]), KP MO w Łasku ([1940] 1945–1954 [1958]), KP MO w Łęczycy (1945–1954 [1957]), KP MO w Łodzi (1946–1954), KP MO w Łowiczu (1945–1954), KP MO w Opocznie (1945–1954 [1959]), KP MO w Piotrkowie Trybunalskim (1945–1954), KP MO w Radomsku (1945–1954 [1961]), KP MO w Rawie Mazowieckiej (1945–1954 [1960]), KP MO w Skierniewicach (1945–1954 [1955]), KP MO w Sieradzu (1945–1954), KP MO w Wieluniu (1945–1954 [1959]), KP MO w Wieruszowie (1954 [1957]), ORMO w Łodzi (1947–1989 [1990]), ZOMO w Łodzi (1975–1989 [1990])

Rodzaje akt:

- akta operacyjne (akta spraw operacyjnych, akta kontrolno-śledcze)
- akta osobowe (akta personalne funkcjonariuszy i pracowników MO oraz członków ORMO)
- akta administracyjne (zarządzenia, wytyczne, rozkazy organizacyjne, rozkazy personalne, rozkazy dowódcy ZOMO, plany pracy, sprawozdania, instrukcje, protokoły narad i odpraw,

protokoły kontroli, protokoły zebrań kół PPR i PPS przy KW MO, listy płac, wykazy imienne funkcjonariuszy, kroniki okolicznościowe ORMO, dzienniki korespondencyjne, korespondencja)

– materiały ewidencyjne (kartoteki pomocnicze, kartoteka funkcjonariuszy, dzienniki archiwalne, rejestry śledztw i dochodzeń, skorowidze, księgi dowodów rzeczowych)

5. J. polski

6. Spisy zdawczo-odbiorcze

2150.

1. **Komenda Wojewódzka Milicji Obywatelskiej w Poznaniu**

2. 1945–1954 [1989]

3. 6861 j.a.; 20,16 mb

4. *Aktotwórcy:*

KM MO w Kaliszu (1945–1954), KP MO w Jarocinie (1945–1954 [1959]), KP MO w Kaliszu (1945–1953), KP MO w Kępnie (1945–1954 [1955]), KP MO w Krotoszynie (1945–1954), KP MO w Ostrowie Wielkopolskim (1945–1954 [1955]), KP MO w Ostrzeszowie (1954), KP MO w Pleszewie (1945–1954 [1956]), ORMO w Kaliszu (1952–1989)

Rodzaje akt:

– akta osobowe (akta personalne członków ORMO)

– akta administracyjne (listy płac, wykazy imienne funkcjonariuszy, kroniki okolicznościowe ORMO, sztandary ORMO z terenu województwa kaliskiego, rejestry śledztw i dochodzeń)

– materiały ewidencyjne (kartoteki pomocnicze)

5. J. polski

6. Spisy zdawczo-odbiorcze

2151.

1. **Wojewódzki Urząd Spraw Wewnętrznych w Kaliszu**

2. [1971] 1983–1990

3. 191 419 j.a.; 692,57 mb

4. *Aktotwórcy:*

KW MO w Kaliszu ([1971] 1975–1983), KM MO w Jarocinie ([1971] 1981–1983), KM MO w Kępnie ([1971] 1981–1983), KM MO w Krotoszynie ([1973] 1981–1983), WUSW w Kaliszu (1983–1990), RUSW w Jarocinie (1983–1990), RUSW w Kępnie (1983–1989), RUSW w Krotoszynie (1983–1990), RUSW w Ostrowie Wielkopolskim ([1973] 1985–1989)

Rodzaje akt:

– akta operacyjne (akta osobowych źródeł informacji, akta spraw operacyjnych, akta kontrolno-śledcze, akta obiektowe)

– akta osobowe (akta personalne funkcjonariuszy i pracowników UB/SB)

– akta administracyjne (zarządzenia, wytyczne, plany pracy, sprawozdania, instrukcje, protokoły kontroli, rozkazy personalne, korespondencja)

– akta obronne (dokumentacja spraw mobilizacyjnych, dopuszczenie do wykonywania prac związanych z dostępem do tajemnicy państwowej, plany i założenia dotyczące spraw obronnych, dokumenty operacyjne dotyczące spraw obronnych, wykazy obiektów i osób przygotowane na wypadek zewnętrznego zagrożenia państwa)

- akta paszportowe
 - materiały ewidencyjne (kartoteka ogólnoinformacyjna, kartoteki pomocnicze, kartoteka byłych funkcjonariuszy, dzienniki rejestracyjne, dzienniki archiwalne, rejestry numerów akt paszportowych)
5. J. polski
 6. Spisy zdawczo-odbiorcze
-

2152.

1. Wojewódzki Urząd Spraw Wewnętrznych w Łodzi

2. [1945] 1983–1990

3. 436 278 j.a.; 1803,79 mb

4. *Aktotwórcy:*

WUBP w Łodzi (1945–1954), MUBP w Łodzi (1945), MUBP w Tomaszowie Mazowieckim ([1945] 1953–1954), MUBP w Zgierzu ([1945] 1952–1954), UB na miasto Łódź ([1950] 1951–1954), PUBP w Brzezinach (1945–1954), PUBP w Kutnie (1946–1954), PUBP w Łasku (z siedzibą w Pabianicach) (1945–1954), PUBP w Łęczycy (1946–1954), PUBP w Łodzi (1945–1954), PUBP w Łowiczu (1945–1954), PUBP w Piotrkowie Trybunalskim (1945–1954), PUBP w Radomsku (1945–1954), PUBP w Rawie Mazowieckiej (1946–1954), PUBP w Sieradzu (1946–1954), PUBP w Skierniewicach (1945–1954), PUBP w Wieluniu (1946–1954), WUdsBP w Łodzi (1954–1956), MUdsBP w Tomaszowie Mazowieckim (1955–1956), MUdsBP w Zgierzu (1954–1956), PUdsBP w Brzezinach (1954–1956), PUdsBP w Kutnie (1954–1956), PUdsBP w Łasku (z siedzibą w Pabianicach) (1954–1956), PUdsBP w Łęczycy (1954–1956), PUdsBP w Łodzi (1954–1956), PUdsBP w Łowiczu (1954–1956), PUdsBP w Piotrkowie Trybunalskim (1954–1956), PUdsBP w Radomsku (1954–1956), PUdsBP w Rawie Mazowieckiej (1954–1956), PUdsBP w Sieradzu (1954–1956), PUdsBP w Skierniewicach (1954–1956), PUdsBP w Wieluniu (1954–1956), PDdsBP w Bełchatowie (1956), PDdsBP w Pajęcznie (1956), PDdsBP w Poddębicach (1956), PDdsBP w Wieruszowie (1954–1956), KW MO w Łodzi (1956–1983), KM MO w Łodzi (1956–1975), KM MO w Pabianicach ([1956] 1956–1975), KM MO w Tomaszowie Mazowieckim (1956–1973), KM MO w Zduńskiej Woli (1956–1975), KM MO w Zgierzu (1956–1981), KP MO w Bełchatowie (1956–1975), KP MO w Brzezinach (1956–1975), KP MO w Kutnie (1956–1975), KP MO w Łasku (1956–1975), KP MO w Łęczycy (1956–1975), KP MO w Łodzi (1956–1975), KP MO w Łowiczu (1956–1974), KP MO w Opocznie (1956–1959), KP MO w Pajęcznie (1956–1974), KP (a następnie Komenda Miejska i Powiatowa) MO w Piotrkowie Trybunalskim (1956–1974), KP MO w Poddębicach (1956–1975), KP MO w Radomsku (1956–1975), KP MO w Rawie Mazowieckiej (1956–1974), KP MO w Skierniewicach (1956–1973), KP MO w Sieradzu (1956–1975), KP MO w Wieluniu (1956–1975), KP MO w Wieruszowie (1956–1975), WUSW w Łodzi (1983–1990), RUSW w Pabianicach (1983–1990), RUSW w Zgierzu (1983–1990), ODKK MSW w Łodzi (1980–1990)

Rodzaje akt:

- akta operacyjne (akta osobowych źródeł informacji, akta spraw operacyjnych, akta kontrolno-śledcze, akta obiektowe)
- akta osobowe (akta personalne funkcjonariuszy i pracowników UB/SB)
- akta administracyjne (zarządzenia, wytyczne, plany pracy, sprawozdania, instrukcje, protokoły kontroli, rozkazy personalne, korespondencja, rejestry śledztw i dochodzeń, księgi ewidencji pieczęci wydziałów SB)

- akta obronne (dokumentacja spraw mobilizacyjnych, dopuszczenie do wykonywania prac związanych z dostępem do tajemnicy państwowej, plany i założenia dotyczące spraw obronnych, dokumenty operacyjne dotyczące spraw obronnych, wykazy obiektów i osób przygotowane na wypadek zewnętrznego zagrożenia państwa)
 - akta paszportowe
 - materiały ewidencyjne (kartoteka ogólnoinformacyjna, kartoteka zniszczeniowa, kartoteka odtworzeniowa, kartoteki pomocnicze, kartoteka byłych funkcjonariuszy, dzienniki rejestracyjne, dzienniki archiwalne, księgi aresztów)
5. J. polski, j. rosyjski, j. niemiecki
 6. Spisy zdawczo-odbiorcze
-

2153.**1. Wojewódzki Urząd Spraw Wewnętrznych w Piotrkowie Trybunalskim**

2. [1969] 1983–1990

3. 154 545 j.a.; 488,19 mb

4. *Aktotwórcy:*

KW MO w Piotrkowie Trybunalskim ([1969] 1975–1983), KM MO w Bełchatowie (1975–1983), KM MO w Opocznie (1982–1983), KM MO w Piotrkowie Trybunalskim (1980–1983), KM MO w Radomsku (1976–1983), KM MO w Tomaszowie Mazowieckim (1979–1983), WUSW w Piotrkowie Trybunalskim (1983–1990), RUSW w Bełchatowie (1983–1990), RUSW w Opocznie (1983–1990), RUSW w Piotrkowie Trybunalskim (1983–1989), RUSW w Radomsku (1983–1990), RUSW w Tomaszowie Mazowieckim (1983–1990)

Rodzaje akt:

- akta operacyjne (akta osobowych źródeł informacji, akta spraw operacyjnych, akta kontrolnośledcze, akta obiektowe)
 - akta osobowe (akta personalne funkcjonariuszy i pracowników UB/SB)
 - akta administracyjne (zarządzenia, wytyczne, plany pracy, sprawozdania, instrukcje, protokoły kontroli, rozkazy personalne, korespondencja)
 - akta obronne (dokumentacja spraw mobilizacyjnych, dopuszczenie do wykonywania prac związanych z dostępem do tajemnicy państwowej, plany i założenia dotyczące spraw obronnych, dokumenty operacyjne dotyczące spraw obronnych, wykazy obiektów i osób przygotowane na wypadek zewnętrznego zagrożenia państwa)
 - akta paszportowe
 - materiały ewidencyjne (kartoteka ogólnoinformacyjna, kartoteka zniszczeniowa, kartoteka odtworzeniowa, kartoteki pomocnicze, kartoteka byłych funkcjonariuszy, dzienniki rejestracyjne, dzienniki archiwalne, dzienniki koordynacyjne, książki wydarzeń)
5. J. polski
 6. Spisy zdawczo-odbiorcze
-

2154.**1. Wojewódzki Urząd Spraw Wewnętrznych w Płocku**

2. [1975] 1983–1990

3. 19 j.a.; 0,29 mb

4. *Aktotwórcy:*

KM MO w Kutnie (1975–1983), RUSW w Kutnie (1983–1990), RUSW w Łęczycy (1983–1990)

Rodzaje akt:

- akta administracyjne (protokoły narad, dziennik podawczy i protokół likwidacji pionu SB w RUSW w Łęczycy)
- materiały ewidencyjne (kartoteka byłych funkcjonariuszy)

5. J. polski

6. Spisy zdawczo-odbiorcze

2155.**1. Wojewódzki Urząd Spraw Wewnętrznych w Sieradzu**

2. [1975] 1983–1990

3. 89 117 j.a.; 325,50 mb

4. Aktotwórcy:

KW MO w Sieradzu (1975–1983), KM MO w Sieradzu (1982–1983), KM MO w Wieluniu (1975–1978), KM MO w Zduńskiej Woli (1975–1983), WUSW w Sieradzu (1983–1990), RUSW w Łasku (1983–1990), RUSW w Poddębicach (1983–1990), RUSW w Sieradzu (1983–1990), RUSW w Wieluniu (1983–1990), RUSW w Zduńskiej Woli (1983–1990)

Rodzaje akt:

- akta operacyjne (akta osobowych źródeł informacji, akta spraw operacyjnych, akta kontrolno-śledcze, akta obiektowe)
- akta osobowe (akta personalne funkcjonariuszy i pracowników UB/SB)
- akta administracyjne (zarządzenia, wytyczne, plany pracy, sprawozdania, instrukcje, protokoły kontroli, rozkazy personalne, korespondencja)
- akta obronne (dokumentacja spraw mobilizacyjnych, dopuszczenie do wykonywania prac związanych z dostępem do tajemnicy państwowej, plany i założenia dotyczące spraw obronnych, dokumenty operacyjne dotyczące spraw obronnych, wykazy obiektów i osób przygotowane na wypadek zewnętrznego zagrożenia państwa)
- akta paszportowe
- materiały ewidencyjne (kartoteka ogólnoinformacyjna, kartoteka zniszczeniowa, kartoteka odtworzeniowa, kartoteki pomocnicze, kartoteka byłych funkcjonariuszy, dzienniki rejestracyjne, dzienniki archiwalne)

5. J. polski

6. Spisy zdawczo-odbiorcze

2156.**1. Wojewódzki Urząd Spraw Wewnętrznych w Skierniewicach**

2. [1961] 1983–1990

3. 82 496 j.a.; 281,45 mb

4. Aktotwórcy:

KW MO w Skierniewicach ([1961] 1975–1983), KM MO w Łowiczu (1981–1983), WUSW w Skierniewicach (1983–1990), RUSW w Brzezinach (1983–1990), RUSW w Łowiczu (1983–1990), RUSW w Rawie Mazowieckiej (1983–1990), RUSW w Skierniewicach (1983–1989), RUSW w Sochaczewie (1983–1989), RUSW w Żyrardowie (1983–1990)

Rodzaje akt:

- akta operacyjne (akta osobowych źródeł informacji, akta spraw operacyjnych, akta kontrolno-śledcze, akta obiektowe)

- akta osobowe (akta personalne funkcjonariuszy i pracowników UB/SB)
 - akta administracyjne (zarządzenia, wytyczne, plany pracy, sprawozdania, instrukcje, protokoły kontroli, rozkazy personalne, korespondencja)
 - akta obronne (dokumentacja spraw mobilizacyjnych, dopuszczenie do wykonywania prac związanych z dostępem do tajemnicy państwowej, plany i założenia dotyczące spraw obronnych, dokumenty operacyjne dotyczące spraw obronnych, wykazy obiektów i osób przygotowane na wypadek zewnętrznego zagrożenia państwa)
 - akta paszportowe
 - materiały ewidencyjne (kartoteka ogólnoinformacyjna, kartoteka zniszczeniowa, kartoteka odtworzeniowa, kartoteki pomocnicze, kartoteka byłych funkcjonariuszy, dzienniki rejestracyjne, dzienniki archiwalne, dzienniki koordynacyjne)
5. J. polski
 6. Spisy zdawczo-odbiorcze
-

IV. Wojskowe organy bezpieczeństwa państwa

2157.

1. **Informacja Wojsk Wewnętrznych**

2. [1945] 1952–1953

3. 3 j.a.; 0,02 mb

4. *Aktotwórcy:*

Zarząd Informacji WBW woj. warszawskiego (1945–1948), Wydział Informacji Samodzielnej Brygady Łączności KBW (1952–1953)

Rodzaje akt:

– akta operacyjne (akta osobowych źródeł informacji)

5. J. polski

6. Spisy zdawczo-odbiorcze

2158.

1. **Wojskowa Służba Wewnętrzna i jej jednostki organizacyjne w rodzajach broni, okręgach wojskowych i związkach taktycznych**

2. 1959–1990

3. 1179 j.a.; 4,11 mb

4. *Aktotwórcy:*

Materiały wytworzone przez WSW i jej jednostki organizacyjne w rodzajach broni, okręgach wojskowych i związkach taktycznych znajdujących się w: Bemowie Piskim, Białej Podlaskiej, Białymstoku, Bydgoszczy, Chełmie, Dęblinie, Gdańsku, Gdyni, Gdyni-Oksywiu, Gliwicach, Grudziądzu, na Helu, w Inowrocławiu, Katowicach, Kętrzynie, Kielcach, Kłodzku, Kołobrzegu, Koszalinie, Krakowie, Krośnie Odrzańskim, Lidzbarku Warmińskim, Lipowcu, Lubaniu Śląskim, Lublinie, Łasku, Łodzi, Malborku, Mińsku Mazowieckim, Modlinie, Nowym Dworze

Mazowieckim, Nowym Mieście nad Pilicą, Nowym Sączu, Oleśnicy, Olsztynie, Opolu, Orzyszu, Powidzu, Poznaniu, Przasnyszu, Radomiu, Rzeszowie, Siedlcach, Siemirowicach, Sieradzu, Słupsku, Stargardzie Szczecińskim, Szczecinie, Świnoujściu, Tomaszowie Mazowieckim, Toruniu, Ustce, Wałczu, Warszawie, Wrocławiu, Zgorzelcu

Rodzaje akt:

– akta operacyjne (akta osobowych źródeł informacji, akta spraw operacyjnych)

5. J. polski, j. czeski

6. Spisy zdawczo-odbiorcze

V. Wojska Wewnętrzne

2159.

1. **Wojska Ochrony Pogranicza**

2. 1952–1990

3. 233 j.a.; 2,06 mb

4. *Aktotwórcy:*

Zarząd Zwiadu WOP w Warszawie (1979–1980), 4 Brygada WOP (1952–1953), 9 Brygada WOP (1955–1956), Bieszczadzka Brygada WOP w Przemyślu (1974–1982), Górnośląska Brygada WOP w Gliwicach (1978–1989), Podlasko-Mazurska Brygada WOP w Białymstoku (1985–1989), Karpacka Brygada WOP w Nowym Sączu (1976–1990), Kaszubska Brygada WOP w Gdańsku (1977–1990), Lubuska Brygada WOP w Krośnie Odrzańskim (1976–1989), Łużycka Brygada WOP w Lubaniu Śląskim (1975–1990), Pomorska Brygada WOP w Szczecinie (1972–1990), Sudecka Brygada WOP w Kłodzku (1975–1989), 26 Przemyski Oddział WOP (1974), Oddział WOP w Słubicach (1989), Batalion WOP w Szklarskiej Porębie (1986–1987), Graniczna Placówka Kontrolna WOP Portu Lotniczego Warszawa-Okęcie (1979–1988)

Rodzaje akt:

– akta operacyjne (akta osobowych źródeł informacji, akta spraw operacyjnych, akta kontrolno-śledcze)

5. J. polski, j. czeski

6. Spisy zdawczo-odbiorcze

VI. Jednostki i administracja wojskowa

2160.

1. **Centrum Szkolenia Oficerów Politycznych w Łodzi***
2. 1951–1980
3. 2 j.a.; 0,04 mb
4. *Aktotwórcy:*
Centrum Szkolenia Oficerów Politycznych w Łodzi

Rodzaje akt:

- akta osobowe (akta personalne podoficerów)
5. J. polski
 6. Spis zdawczo-odbiorczy

* Akta użyzione przez Filię nr 1 AWL w Toruniu

2161.

1. **Jednostka Wojskowa nr 1564 w Zgierzu***
2. 1952–1968
3. 1 j.a.; 0,02 mb
4. *Aktotwórcy:*
JW nr 1564 w Zgierzu

Rodzaje akt:

- akta osobowe (akta personalne podoficera)
5. J. polski
 6. Spis zdawczo-odbiorczy

* Akta użyzione przez Filię nr 1 AWL w Toruniu

2162.

1. **Jednostka Wojskowa nr 2954 w Zgierzu***
2. 1963–1979
3. 1 j.a.; 0,02 mb
4. *Aktotwórcy:*
JW nr 2954 w Zgierzu

Rodzaje akt:

- akta osobowe (akta personalne podoficera)
5. J. polski
 6. Spis zdawczo-odbiorczy

* Akta użyzione przez Filię nr 1 AWL w Toruniu

2163.

1. **Jednostka Wojskowa nr 4511 w Skłęczkach***
2. 1952–1981
3. 1 j.a.; 0,02 mb
4. *Aktotwórcy:*
JW nr 4511 w Skłęczkach

Rodzaje akt:

- akta osobowe (akta personalne podoficera)
5. J. polski
 6. Spis zdawczo-odbiorczy

* Akta użyczone przez Filię nr 1 AWL w Toruniu

2164.

1. **Powiatowy Sztab Wojskowy w Radomsku***
2. [1952–1957]
3. 1 j.a.; 0,02 mb
4. *Aktotwórcy:*
Powiatowy Sztab Wojskowy w Radomsku

Rodzaje akt:

- akta osobowe (akta personalne podoficera)
5. J. polski
 6. Spis zdawczo-odbiorczy

* Akta użyczone przez Filię nr 1 AWL w Toruniu

2165.

1. **Wojska Obrony Wewnętrznej***
2. [1946] 1965–1979
3. 11 j.a.; 0,18 mb
4. *Aktotwórcy:*
8 Łódzki Pułk WOW

Rodzaje akt:

- akta osobowe (akta personalne podoficerów)
5. J. polski
 6. Spis zdawczo-odbiorczy

* Akta użyczone przez Filię nr 1 AWL w Toruniu

2166.

1. **Wojskowa Komenda Uzupelnień Łódź – 1 w Łodzi***
2. [1943] 1975–1990
3. 384 j.a.; 6,16 mb
4. *Aktotwórcy:*
WKU Łódź – 1 w Łodzi

Rodzaje akt:

– akta osobowe (akta personalne oficerów i podoficerów służących w wojskowych organach bezpieczeństwa państwa oraz wojskach wewnętrznych zarchiwizowane wg właściwości terytorialnej WKU)

5. J. polski
 6. Spisy zdawczo-odbiorcze
-

* Akta użyczone przez Filię nr 1 AWL w Toruniu i Filię nr 2 AWL w Oleśnicy

2167.

1. **Wojskowa Komenda Uzupelnień Łódź – 2 w Łodzi***
2. [1944] 1983–1991
3. 197 j.a.; 3,19 mb
4. *Aktotwórcy:*
WKU Łódź – 2 w Łodzi

Rodzaje akt:

– akta osobowe (akta personalne oficerów i podoficerów służących w wojskowych organach bezpieczeństwa państwa oraz wojskach wewnętrznych zarchiwizowane wg właściwości terytorialnej WKU)

5. J. polski
 6. Spisy zdawczo-odbiorcze
-

* Akta użyczone przez Filię nr 1 AWL w Toruniu i Filię nr 2 AWL w Oleśnicy

2168.

1. **Wojskowa Komenda Uzupelnień w Kutnie***
2. [1944] 1975–1992
3. 3 j.a.; 0,05 mb
4. *Aktotwórcy:*
WKU w Kutnie

Rodzaje akt:

– akta osobowe (akta personalne oficerów i podoficerów służących w wojskowych organach wymiaru sprawiedliwości oraz wojskach wewnętrznych zarchiwizowane wg właściwości terytorialnej WKU)

5. J. polski
 6. Spis zdawczo-odbiorczy
-

* Akta użyczone przez Filię nr 1 AWL w Toruniu

2169.

1. **Wojskowa Komenda Uzupelnień w Pabianicach***
2. [1945] 1975–1985
3. 16 j.a.; 0,28 mb
4. *Aktotwórcy:*
WKU w Pabianicach

Rodzaje akt:

– akta osobowe (akta personalne oficerów i podoficerów służących w wojskowych organach bezpieczeństwa państwa oraz wojskach wewnętrznych zarchiwizowane wg właściwości terytorialnej WKU)

5. J. polski

6. Spis zdawczo-odbiorczy

* Akta użyczone przez Filię nr 1 AWL w Toruniu

2170.

1. **Wojskowa Komenda Uzupelnień w Sieradzu***

2. [1948] 1975–1982

3. 4 j.a.; 0,06 mb

4. *Aktotwórcy:*

WKU w Sieradzu

Rodzaje akt:

– akta osobowe (akta personalne oficerów i podoficerów służących w wojskowych organach bezpieczeństwa państwa oraz wojskach wewnętrznych zarchiwizowane wg właściwości terytorialnej WKU)

5. J. polski

6. Spis zdawczo-odbiorczy

* Akta użyczone przez Filię nr 2 AWL w Oleśnicy

2171.

1. **Wojskowa Komenda Uzupelnień w Zgierzu***

2. [1944] 1975–1985

3. 14 j.a.; 0,25 mb

4. *Aktotwórcy:*

WKU w Zgierzu

Rodzaje akt:

– akta osobowe (akta personalne oficerów i podoficerów służących w wojskowych organach bezpieczeństwa państwa oraz wojskach wewnętrznych zarchiwizowane wg właściwości terytorialnej WKU)

5. J. polski

6. Spis zdawczo-odbiorczy

* Akta użyczone przez Filię nr 1 AWL w Toruniu

VII. Cywilne organy wymiaru sprawiedliwości

2172.

1. **Kolegium do spraw Wykroczeń przy Naczelniku Dzielnicy Łódź-Bałuty**
2. 1988
3. 1 j.a.; 0,01 mb
4. *Aktotwórcy:*
Kolegium do spraw Wykroczeń przy Naczelniku Dzielnicy Łódź-Bałuty

Rodzaje akt:

- akta sprawy o wykroczenie
5. J. polski
 6. Spis zdawczo-odbiorczy
-

2173.

1. **Kolegium do spraw Wykroczeń przy Naczelniku Dzielnicy Łódź-Polesie**
2. 1985–1987
3. 4 j.a.; 0,03 mb
4. *Aktotwórcy:*
Kolegium do spraw Wykroczeń przy Naczelniku Dzielnicy Łódź-Polesie

Rodzaje akt:

- akta spraw o wykroczenia
5. J. polski
 6. Spis zdawczo-odbiorczy
-

2174.

1. **Kolegium do spraw Wykroczeń przy Naczelniku Dzielnicy Łódź-Śródmieście**
2. 1982–1990 [1994]
3. 7 j.a.; 0,05 mb
4. *Aktotwórcy:*
Kolegium do spraw Wykroczeń przy Naczelniku Dzielnicy Łódź-Śródmieście

Rodzaje akt:

- akta spraw o wykroczenia
5. J. polski
 6. Spis zdawczo-odbiorczy
-

2175.

1. **Kolegium do spraw Wykroczeń przy Naczelniku Dzielnicy Łódź-Widzew**
2. 1982–1990 [1992]

3. 1 j.a.; 0,01 mb
4. *Aktotwórcy:*
Kolegium do spraw Wykroczeń przy Naczelniku Dzielnicy Łódź-Widzew

Rodzaje akt:

– akta sprawy o wykroczenie

5. J. polski
 6. Spis zdawczo-odbiorczy
-

2176.

1. **Komisja Specjalna do Walki z Nadużyciami i Szkodnictwem Gospodarczym – Delegatura Wojewódzka w Łodzi**
2. 1946–1954 [1957]
3. 215 j.a.; 0,85 mb
4. *Aktotwórcy:*
Komisja Specjalna do Walki z Nadużyciami i Szkodnictwem Gospodarczym – Delegatura Wojewódzka w Łodzi

Rodzaje akt:

– akta spraw dotyczących przestępstw gospodarczych (np. spekulacji, zawyżania cen przy sprzedaży towarów) oraz kryminalnych (np. kradzieże, przyjęcie korzyści majątkowej w związku z zajmowanym stanowiskiem)

5. J. polski
 6. Spis zdawczo-odbiorczy
-

2177.

1. **Prokuratura Powiatowa w Piotrkowie Trybunalskim**
2. 1951–1954
3. 1 j.a.; 0,02 mb
4. *Aktotwórcy:*
Prokuratura Powiatowa w Piotrkowie Trybunalskim

Rodzaje akt:

– materiały ewidencyjne (repertorium śledztw prowadzonych przez UB)

5. J. polski
 6. Spis zdawczo-odbiorczy
-

2178.

1. **Prokuratura Rejonowa Łódź-Bałuty**
2. 1982
3. 2 j.a.; 0,01 mb
4. *Aktotwórcy:*
Prokuratura Rejonowa Łódź-Bałuty

Rodzaje akt:

- akta prokuratorskie dotyczące osób represjonowanych z motywów politycznych
 - 5. J. polski
 - 6. Spis zdawczo-odbiorczy
-

2179.

1. **Prokuratura Rejonowa w Kaliszu**
2. 1992–1997
3. 1 j.a.; 0,02 mb
4. *Aktotwórcy:*
Prokuratura Rejonowa w Kaliszu

Rodzaje akt:

- akta prokuratorskie dotyczące zbrodni popełnionych przez funkcjonariuszy PUBP w Kaliszu
 - 5. J. polski
 - 6. Spis zdawczo-odbiorczy
-

2180.

1. **Prokuratura Rejonowa w Kępnie**
2. 1992–1997
3. 2 j.a.; 0,01 mb
4. *Aktotwórcy:*
Prokuratura Rejonowa w Kępnie

Rodzaje akt:

- akta prokuratorskie dotyczące zbrodni popełnionych przez funkcjonariuszy PUBP w Sycowie
 - 5. J. polski
 - 6. Spis zdawczo-odbiorczy
-

2181.

1. **Prokuratura Rejonowa w Krotoszynie**
2. 1994–1998
3. 6 j.a.; 0,15 mb
4. *Aktotwórcy:*
Prokuratura Rejonowa w Krotoszynie

Rodzaje akt:

- akta prokuratorskie dotyczące zbrodni popełnionych przez funkcjonariuszy PUBP w Krotoszynie
 - 5. J. polski
 - 6. Spis zdawczo-odbiorczy
-

2182.

1. **Prokuratura Rejonowa w Łęczycy**
2. 1998
3. 1 j.a.; 0,01 mb
4. *Aktotwórcy:*
Prokuratura Rejonowa w Łęczycy

Rodzaje akt:

– akta prokuratorskie dotyczące zbrodni popełnionych przez funkcjonariuszy PUBP w Łęczycy

5. J. polski
 6. Spis zdawczo-odbiorczy
-

2183.

1. **Prokuratura Rejonowa w Łowiczu**
2. 1996
3. 3 j.a.; 0,04 mb
4. *Aktotwórcy:*
Prokuratura Rejonowa w Łowiczu

Rodzaje akt:

– akta prokuratorskie dotyczące zbrodni popełnionych przez funkcjonariuszy PUBP w Łowiczu

5. J. polski
 6. Spis zdawczo-odbiorczy
-

2184.

1. **Prokuratura Rejonowa w Pabianicach**
2. 1992–1997
3. 1 j.a.; 0,01 mb
4. *Aktotwórcy:*
Prokuratura Rejonowa w Pabianicach

Rodzaje akt:

– akta prokuratorskie dotyczące zbrodni popełnionych przez funkcjonariuszy PUBP w Łasku z siedzibą w Pabianicach

5. J. polski
 6. Spis zdawczo-odbiorczy
-

2185.

1. **Prokuratura Rejonowa w Skierniewicach**
2. 1983
3. 7 j.a.; 0,50 mb
4. *Aktotwórcy:*
Prokuratura Rejonowa w Skierniewicach

Rodzaje akt:

- akta prokuratorskie dotyczące osób represjonowanych z motywów politycznych
 - 5. J. polski
 - 6. Spis zdawczo-odbiorczy
-

2186.

1. **Prokuratura Sądu Apelacyjnego w Łodzi**
2. 1949–1950
3. 3 j.a.; 0,05 mb
4. *Aktotwórcy:*
Prokuratura Sądu Apelacyjnego w Łodzi

Rodzaje akt:

- akta prokuratorskie dotyczące osób represjonowanych z motywów politycznych
 - 5. J. polski
 - 6. Spis zdawczo-odbiorczy
-

2187.

1. **Prokuratura Sądu Okręgowego w Częstochowie**
2. 1949
3. 3 j.a.; 0,01 mb
4. *Aktotwórcy:*
Prokuratura Sądu Okręgowego w Częstochowie

Rodzaje akt:

- akta prokuratorskie dotyczące osób represjonowanych z motywów politycznych
 - 5. J. polski
 - 6. Spis zdawczo-odbiorczy
-

2188.

1. **Prokuratura Sądu Okręgowego w Łodzi**
2. 1945–1949
3. 4 j.a.; 0,03 mb
4. *Aktotwórcy:*
Prokuratura Sądu Okręgowego w Łodzi

Rodzaje akt:

- akta prokuratorskie dotyczące osób zamordowanych w okresie II wojny światowej
 - akta administracyjne (wykaz osób skazanych na karę śmierci)
 - 5. J. polski
 - 6. Spisy zdawczo-odbiorcze
-

2189.

1. **Prokuratura Specjalnego Sądu Karnego dla Okręgu Sądu Apelacyjnego w Warszawie z siedzibą w Łodzi**
 2. 1945
 3. 1 j.a.; 0,03 mb
 4. *Aktotwórcy:*
Prokuratura Specjalnego Sądu Karnego dla Okręgu Sądu Apelacyjnego w Warszawie z siedzibą w Łodzi
- Rodzaje akt:*
- akta prokuratorskie dotyczące osoby represjonowanej z motywów politycznych
5. J. polski
 6. Spis zdawczo-odbiorczy
-

2190.

1. **Prokuratura Specjalnego Sądu Karnego w Łodzi**
 2. 1946–1948
 3. 6 j.a.; 0,10 mb
 4. *Aktotwórcy:*
Prokuratura Specjalnego Sądu Karnego w Łodzi
- Rodzaje akt:*
- akta prokuratorskie dotyczące osób represjonowanych z motywów politycznych
5. J. polski
 6. Spis zdawczo-odbiorczy
-

2191.

1. **Prokuratura Wojewódzka dla Miasta Łodzi**
 2. 1950–1974
 3. 35 j.a.; 0,32 mb
 4. *Aktotwórcy:*
Prokuratura Wojewódzka dla Miasta Łodzi
- Rodzaje akt:*
- akta prokuratorskie dotyczące zbrodni niemieckich
 - akta prokuratorskie dotyczące osób represjonowanych z motywów politycznych
5. J. polski
 6. Spis zdawczo-odbiorczy
-

2192.

1. **Prokuratura Wojewódzka w Kaliszu z siedzibą w Ostrowie Wielkopolskim**
2. 1984–1993
3. 12 j.a.; 0,30 mb
4. *Aktotwórcy:*
Prokuratura Wojewódzka w Kaliszu z siedzibą w Ostrowie Wielkopolskim

Rodzaje akt:

- akta prokuratorskie dotyczące osób represjonowanych z motywów politycznych
 - 5. J. polski
 - 6. Spis zdawczo-odbiorczy
-

2193.

1. **Prokuratura Wojewódzka w Łodzi**
2. [1946] 1950–1993
3. 196 j.a.; 2,09 mb
4. *Aktotwórcy:*
Prokuratura Wojewódzka w Łodzi

Rodzaje akt:

- akta prokuratorskie dotyczące osób represjonowanych z motywów politycznych
 - akta prokuratorskie dotyczące osób podejrzanych o współpracę z okupantem niemieckim
 - akta administracyjne (korespondencja w sprawie ekstradycji przestępców wojennych)
 - 5. J. polski
 - 6. Spisy zdawczo-odbiorcze
-

2194.

1. **Prokuratura Wojewódzka w Piotrkowie Trybunalskim**
2. 1979–1997
3. 32 j.a.; 0,61 mb
4. *Aktotwórcy:*
Prokuratura Wojewódzka w Piotrkowie Trybunalskim

Rodzaje akt:

- akta prokuratorskie dotyczące osób represjonowanych z motywów politycznych
 - akta prokuratorskie dotyczące zbrodni popełnionych przez funkcjonariuszy PUBP w Opocznie
 - dowody rzeczowe
 - 5. J. polski
 - 6. Spisy zdawczo-odbiorcze
-

2195.

1. **Sąd Apelacyjny w Łodzi**
2. 1949–1950 [1969]
3. 7 j.a.; 0,16 mb
4. *Aktotwórcy:*
Sąd Apelacyjny w Łodzi

Rodzaje akt:

- akta sądowe dotyczące osób represjonowanych z motywów politycznych
 - 5. J. polski
 - 6. Spisy zdawczo-odbiorcze
-

2196.

1. **Sąd Grodzki w Kępnie**
2. [1939] 1946–1950 [1951]
3. 3 j.a.; 0,12 mb
4. *Aktotwórcy:*
Sąd Grodzki w Kępnie

Rodzaje akt:

– materiały ewidencyjne (repertoria spraw karnych i pomocy sądowej)

5. J. polski
 6. Spis zdawczo-odbiorczy
-

2197.

1. **Sąd Grodzki w Łodzi**
2. 1945–1948
3. 8 j.a.; 0,08 mb
4. *Aktotwórcy:*
Sąd Grodzki w Łodzi

Rodzaje akt:

– akta sądowe dotyczące osób wpisanych na niemiecką listę narodową

5. J. polski
 6. Spisy zdawczo-odbiorcze
-

2198.

1. **Sąd Grodzki w Zduńskiej Woli**
2. 1947–1948
3. 1 j.a.; 0,02 mb
4. *Aktotwórcy:*
Sąd Grodzki w Zduńskiej Woli

Rodzaje akt:

– akta sądowe sprawy o uznanie za zaginionego

5. J. polski
 6. Spis zdawczo-odbiorczy
-

2199.

1. **Sąd Okręgowy w Łodzi**
2. [1939] 1945–1950 [1997]
3. 13 074 j.a.; 78,44 mb
4. *Aktotwórcy:*
Sąd Okręgowy w Łodzi

Rodzaje akt:

- akta sądowe dotyczące osób represjonowanych z motywów politycznych
 - akta sądowe dotyczące osób wpisanych na niemiecką listę narodową
5. J. polski
 6. Spisy zdawczo-odbiorcze
-

2200.

1. **Sąd Okręgowy w Ostrowie Wielkopolskim**
2. [1945] 1947–1950
3. 1425 j.a.; 12,50 mb
4. *Aktotwórcy:*
Sąd Okręgowy w Ostrowie Wielkopolskim

Rodzaje akt:

- akta sądowe dotyczące osób wpisanych na niemiecką listę narodową
5. J. polski
 6. Spisy zdawczo-odbiorcze
-

2201.

1. **Sąd Okręgowy w Piotrkowie Trybunalskim**
2. 1945–1950 [1956]
3. 12 j.a.; 0,34 mb
4. *Aktotwórcy:*
Sąd Okręgowy w Piotrkowie Trybunalskim

Rodzaje akt:

- akta sądowe dotyczące osób represjonowanych z motywów politycznych
5. J. polski
 6. Spis zdawczo-odbiorczy
-

2202.

1. **Sąd Okręgowy w Sieradzu**
2. 1948
3. 1 j.a.; 0,03 mb
4. *Aktotwórcy:*
Sąd Okręgowy w Sieradzu

Rodzaje akt:

- akta sądowe dotyczące osoby represjonowanej z motywów politycznych
5. J. polski
 6. Spis zdawczo-odbiorczy
-

2203.

1. **Sąd Powiatowy dla Dzielnicy Łódź-Południe w Łodzi**
2. 1950–1953 [1960]
3. 18 j.a.; 0,10 mb
4. *Aktotwórcy:*
Sąd Powiatowy dla Dzielnicy Łódź-Południe w Łodzi

Rodzaje akt:

– akta sądowe dotyczące osób represjonowanych z motywów politycznych

5. J. polski
 6. Spis zdawczo-odbiorczy
-

2204.

1. **Sąd Powiatowy dla Dzielnicy Łódź-Północ w Łodzi**
2. 1950–1953 [1965]
3. 35 j.a.; 0,20 mb
4. *Aktotwórcy:*
Sąd Powiatowy dla Dzielnicy Łódź-Północ w Łodzi

Rodzaje akt:

– akta sądowe dotyczące osób represjonowanych z motywów politycznych

5. J. polski
 6. Spis zdawczo-odbiorczy
-

2205.

1. **Sąd Powiatowy dla Dzielnicy Łódź-Śródmieście w Łodzi**
2. [1946] 1950–1975 [2000]
3. 323 j.a.; 3,60 mb
4. *Aktotwórcy:*
Sąd Powiatowy dla Dzielnicy Łódź-Śródmieście w Łodzi

Rodzaje akt:

– akta sądowe dotyczące osób represjonowanych z motywów politycznych

5. J. polski
 6. Spis zdawczo-odbiorczy
-

2206.

1. **Sąd Powiatowy dla Miasta Łodzi w Łodzi**
2. 1956–1975 [1999]
3. 112 j.a.; 2,09 mb
4. *Aktotwórcy:*
Sąd Powiatowy dla Miasta Łodzi w Łodzi

Rodzaje akt:

– akta sądowe dotyczące osób represjonowanych z motywów politycznych

5. J. polski
 6. Spisy zdawczo-odbiorcze
-

2207.**1. Sąd Powiatowy w Belchatowie**

2. 1967–1971
3. 6 j.a.; 0,16 mb
4. *Aktotwórcy:*
Sąd Powiatowy w Belchatowie

Rodzaje akt:

– akta sądowe dotyczące osób represjonowanych z motywów politycznych

5. J. polski
 6. Spis zdawczo-odbiorczy
-

2208.**1. Sąd Powiatowy w Brzezinach**

2. 1968–1971
3. 1 j.a.; 0,03 mb
4. *Aktotwórcy:*
Sąd Powiatowy w Brzezinach

Rodzaje akt:

– akta sądowe dotyczące osoby represjonowanej z motywów politycznych

5. J. polski
 6. Spis zdawczo-odbiorczy
-

2209.**1. Sąd Powiatowy w Brzezinach – Wydział Zamiejscowy w Tomaszowie Mazowieckim**

2. 1962–1963
3. 2 j.a.; 0,01 mb
4. *Aktotwórcy:*
Sąd Powiatowy w Brzezinach – Wydział Zamiejscowy w Tomaszowie Mazowieckim

Rodzaje akt:

– materiały ewidencyjne (wyciągi z repertorium i skorowidza dotyczące osób represjonowanych z motywów politycznych)

5. J. polski
 6. Spis zdawczo-odbiorczy
-

2210.

1. **Sąd Powiatowy w Kępnie**
2. [1945] 1950–1969
3. 5 j.a.; 0,14 mb
4. *Aktotwórcy:*
Sąd Powiatowy w Kępnie

Rodzaje akt:

- materiały ewidencyjne (repertoria spraw karnych, spraw z zakresu nadzoru nad postępowaniem przygotowawczym oraz czynności sądowych w sprawach karnych)
5. J. polski
 6. Spis zdawczo-odbiorczy
-

2211.

1. **Sąd Powiatowy w Łowiczu**
2. 1962–1972
3. 14 j.a.; 0,16 mb
4. *Aktotwórcy:*
Sąd Powiatowy w Łowiczu

Rodzaje akt:

- akta sądowe dotyczące osób represjonowanych z motywów politycznych
5. J. polski
 6. Spis zdawczo-odbiorczy
-

2212.

1. **Sąd Powiatowy w Ostrzeszowie**
2. 1961–1964
3. 1 j.a.; 0,03 mb
4. *Aktotwórcy:*
Sąd Powiatowy w Ostrzeszowie

Rodzaje akt:

- akta sądowe dotyczące osoby represjonowanej z motywów politycznych
5. J. polski
 6. Spis zdawczo-odbiorczy
-

2213.

1. **Sąd Powiatowy w Pabianicach**
2. 1967
3. 3 j.a.; 0,05 mb
4. *Aktotwórcy:*
Sąd Powiatowy w Pabianicach

Rodzaje akt:

– akta sądowe dotyczące osób represjonowanych z motywów politycznych

5. J. polski
 6. Spis zdawczo-odbiorczy
-

2214.**1. Sąd Powiatowy w Piotrkowie Trybunalskim**

2. 1970–1971

3. 1 j.a.; 0,03 mb

4. Aktotwórcy:

Sąd Powiatowy w Piotrkowie Trybunalskim

Rodzaje akt:

– akta sądowe dotyczące osoby represjonowanej z motywów politycznych

5. J. polski
 6. Spis zdawczo-odbiorczy
-

2215.**1. Sąd Powiatowy w Radomsku**

2. 1968–1969

3. 2 j.a.; 0,06 mb

4. Aktotwórcy:

Sąd Powiatowy w Radomsku

Rodzaje akt:

– akta sądowe dotyczące osób represjonowanych z motywów politycznych

5. J. polski
 6. Spis zdawczo-odbiorczy
-

2216.**1. Sąd Powiatowy w Sieradzu – Wydział Zamiejscowy w Zduńskiej Woli**

2. 1956

3. 1 j.a.; 0,02 mb

4. Aktotwórcy:

Sąd Powiatowy w Sieradzu – Wydział Zamiejscowy w Zduńskiej Woli

Rodzaje akt:

– akta sądowe sprawy o uznanie za zmarłego

5. J. polski
 6. Spis zdawczo-odbiorczy
-

2217.

1. **Sąd Rejonowy w Jarocinie**
2. 1981–1983
3. 2 j.a.; 0,03 mb
4. *Aktotwórcy:*
Sąd Rejonowy w Jarocinie

Rodzaje akt:

– akta sądowe dotyczące osób represjonowanych z motywów politycznych

5. J. polski
 6. Spis zdawczo-odbiorczy
-

2218.

1. **Sąd Rejonowy w Kaliszu**
2. 1981–1993
3. 13 j.a.; 0,18 mb
4. *Aktotwórcy:*
Sąd Rejonowy w Kaliszu

Rodzaje akt:

– akta sądowe dotyczące osób represjonowanych z motywów politycznych

5. J. polski
 6. Spisy zdawczo-odbiorcze
-

2219.

1. **Sąd Rejonowy w Kępnie**
2. 1982–1994
3. 2 j.a.; 0,10 mb
4. *Aktotwórcy:*
Sąd Rejonowy w Kępnie

Rodzaje akt:

– akta sądowe dotyczące osób represjonowanych z motywów politycznych

– rewizje wyroków

5. J. polski
 6. Spis zdawczo-odbiorczy
-

2220.

1. **Sąd Rejonowy w Kutnie**
2. 1983–2000
3. 7 j.a.; 0,15 mb
4. *Aktotwórcy:*
Sąd Rejonowy w Kutnie

Rodzaje akt:

- akta sądowe dotyczące osób represjonowanych z motywów politycznych
 - rewizje wyroków
5. J. polski
 6. Spis zdawczo-odbiorczy
-

2221.

1. **Sąd Rejonowy w Łodzi**
2. 1976–2000 [2008]
3. 1204 j.a.; 12,56 mb
4. *Aktotwórcy:*
Sąd Rejonowy w Łodzi

Rodzaje akt:

- akta sądowe dotyczące osób represjonowanych z motywów politycznych
 - akta sądowe dotyczące zbrodni popełnionych przez funkcjonariusza WUBP w Łodzi
5. J. polski
 6. Spisy zdawczo-odbiorcze
-

2222.

1. **Sąd Rejonowy w Łowiczu**
2. 1982–1989
3. 108 j.a.; 1,75 mb
4. *Aktotwórcy:*
Sąd Rejonowy w Łowiczu

Rodzaje akt:

- akta sądowe dotyczące osób represjonowanych z motywów politycznych
5. J. polski
 6. Spis zdawczo-odbiorczy
-

2223.

1. **Sąd Rejonowy w Ostrowie Wielkopolskim**
2. 1985–1986
3. 1 j.a.; 0,03 mb
4. *Aktotwórcy:*
Sąd Rejonowy w Ostrowie Wielkopolskim

Rodzaje akt:

- akta sądowe dotyczące osoby represjonowanej z motywów politycznych
5. J. polski
 6. Spis zdawczo-odbiorczy
-

2224.

1. **Sąd Rejonowy w Pabianicach**

2. [1974] 1975–2000

3. 15 j.a.; 0,50 mb

4. *Aktotwórcy:*

Sąd Rejonowy w Pabianicach

Rodzaje akt:

– akta sądowe dotyczące osób represjonowanych z motywów politycznych

– rewizje wyroków

5. J. polski

6. Spisy zdawczo-odbiorcze

2225.

1. **Sąd Rejonowy w Sieradzu**

2. 1981–1994

3. 138 j.a.; 1,66 mb

4. *Aktotwórcy:*

Sąd Rejonowy w Sieradzu

Rodzaje akt:

– akta sądowe dotyczące osób represjonowanych z motywów politycznych

– rewizje wyroków

5. J. polski

6. Spisy zdawczo-odbiorcze

2226.

1. **Sąd Rejonowy w Tomaszowie Mazowieckim**

2. [1962] 1975–1990

3. 1 j.a.; 0,06 mb

4. *Aktotwórcy:*

Sąd Rejonowy w Tomaszowie Mazowieckim

Rodzaje akt:

– akta sądowe dotyczące osoby represjonowanej z motywów politycznych

5. J. polski

6. Spis zdawczo-odbiorczy

2227.

1. **Sąd Rejonowy w Zgierzu**

2. 1982–1986

3. 110 j.a.; 1,80 mb

4. *Aktotwórcy:*

Sąd Rejonowy w Zgierzu

Rodzaje akt:

– akta sądowe dotyczące osób represjonowanych z motywów politycznych

5. J. polski
 6. Spis zdawczo-odbiorczy
-

2228.

1. **Sąd Wojewódzki dla Miasta Łodzi w Łodzi**
2. [1949] 1951–1969 [2001]
3. 59 j.a.; 1,56 mb
4. *Aktotwórcy:*
Sąd Wojewódzki dla Miasta Łodzi w Łodzi

Rodzaje akt:

– akta sądowe dotyczące osób represjonowanych z motywów politycznych

5. J. polski
 6. Spisy zdawczo-odbiorcze
-

2229.

1. **Sąd Wojewódzki w Łodzi**
2. [1942] 1950–1998 [2001]
3. 1941 j.a.; 18,26 mb
4. *Aktotwórcy:*
Sąd Wojewódzki w Łodzi

Rodzaje akt:

– akta sądowe dotyczące osób represjonowanych z motywów politycznych

5. J. polski
 6. Spisy zdawczo-odbiorcze
-

2230.

1. **Sąd Wojewódzki w Piotrkowie Trybunalskim**
2. 1979–1998
3. 13 j.a.; 0,41 mb
4. *Aktotwórcy:*
Sąd Wojewódzki w Piotrkowie Trybunalskim

Rodzaje akt:

– akta sądowe dotyczące osób represjonowanych z motywów politycznych
– materiały ewidencyjne (rejestr spraw sądowych)

5. J. polski
 6. Spisy zdawczo-odbiorcze
-

2231.

1. **Sąd Wojewódzki w Poznaniu – Ośrodek Zamiejscowy w Kaliszu**
2. 1956–1975 [1993]
3. 262 j.a.; 4,38 mb
4. *Aktotwórcy:*
Sąd Wojewódzki w Poznaniu – Ośrodek Zamiejscowy w Kaliszu

Rodzaje akt:

– akta sądowe dotyczące osób represjonowanych z motywów politycznych

5. J. polski
 6. Spisy zdawczo-odbiorcze
-

2232.

1. **Sąd Wojewódzki w Sieradzu**
2. 1982–1994
3. 2 j.a.; 0,05 mb
4. *Aktotwórcy:*
Sąd Wojewódzki w Sieradzu

Rodzaje akt:

– akta sądowe dotyczące osób represjonowanych z motywów politycznych

5. J. polski
 6. Spis zdawczo-odbiorczy
-

VIII. Wojskowe organy wymiaru sprawiedliwości

2233.

1. **Wojskowa Prokuratura Dyrekcji Okręgowej Kolei Państwowych w Łodzi***
2. 1945–1949
3. 5 j.a.; 0,05 mb
4. *Aktotwórcy:*
Wojskowa Prokuratura DOKP w Łodzi

Rodzaje akt:

– akta administracyjne (sprawozdania z działalności)

5. J. polski
 6. Spis zdawczo-odbiorczy
-

* Akta użyte przez Archiwum Państwowe w Łodzi

2234.

1. **Wojskowa Prokuratura Garnizonowa w Łodzi***
2. [1945] 1946–1998
3. 788 j.a.; 6,16 mb
4. *Aktotwórcy:*
WPG w Łodzi

Rodzaje akt:

- akta prokuratorskie dotyczące m.in. uchylania się od służby wojskowej, dezercji, naruszenia tajemnicy państwowej, zagubienia pism tajnych i amunicji, kolportażu ulotek
 - akta osobowe (akta personalne pracowników)
 - akta administracyjne (plany pracy, sprawozdania z działalności, protokoły kontroli, instrukcje i opisy dotyczące spraw tajnych, księgi rozkazów wewnętrznych i dziennych, rozkazy personalne, dzienniki korespondencyjne, korespondencja)
 - materiały ewidencyjne (repertoria, skorowidze, indeksy)
5. J. polski
 6. Spisy zdawczo-odbiorcze

* Akta w części użyzione przez Archiwum Państwowe w Łodzi, Filię nr 1 AWL w Toruniu i Filię nr 2 AWL w Oleśnicy

2235.

1. **Wojskowa Prokuratura Okręgowa w Łodzi***
2. 1945–1946
3. 20 j.a.; 0,16 mb
4. *Aktotwórcy:*
WPO w Łodzi

Rodzaje akt:

- akta prokuratorskie dotyczące osób represjonowanych z motywów politycznych
5. J. polski
 6. Spisy zdawczo-odbiorcze

* Akta w części użyzione przez Filię nr 1 AWL w Toruniu

2236.

1. **Wojskowa Prokuratura Rejonowa w Łodzi***
2. 1946–1955
3. 200 j.a.; 2,17 mb
4. *Aktotwórcy:*
WPR w Łodzi

Rodzaje akt:

- akta prokuratorskie dotyczące osób represjonowanych z motywów politycznych
 - akta osobowe (akta personalne pracowników)
 - akta administracyjne (sprawozdania, meldunki, książka etatowa, książka rozkazów)
 - materiały ewidencyjne (repertoria, skorowidze, księga listów gończych)
5. J. polski
 6. Spisy zdawczo-odbiorcze

* Akta w części użyzione przez Archiwum Państwowe w Łodzi i Filię nr 2 AWL w Oleśnicy

2237.

1. **Wojskowy Sąd Garnizonowy w Łodzi***
2. 1982–1990
3. 391 j.a.; 4,40 mb
4. *Aktotwórcy:*
WSG w Łodzi

Rodzaje akt:

- akta sądowe dotyczące poborowych, oficerów i pracowników administracji wojskowej (m.in. odmowa odbycia i uchylanie się od służby wojskowej, nielegalne posiadanie broni itp.)
 - akta osobowe (akta personalne pracownika)
 - akta administracyjne (sprawozdania z działalności, protokoły inspekcji i kontroli, korespondencja)
5. J. polski
 6. Spisy zdawczo-odbiorcze

* Akta użyte przez Filię nr 1 AWL w Toruniu i Filię nr 2 AWL w Oleśnicy

2238.

1. **Wojskowy Sąd Okręgowy w Łodzi***
2. 1946
3. 4 j.a.; 0,15 mb
4. *Aktotwórcy:*
WSO w Łodzi

Rodzaje akt:

- akta sądowe dotyczące osób represjonowanych z motywów politycznych
 - akta administracyjne (książka rozkazów dziennych)
5. J. polski
 6. Spisy zdawczo-odbiorcze

* Akta w części użyte przez Filię nr 2 AWL w Oleśnicy

2239.

1. **Wojskowy Sąd Polskich Kolei Państwowych w Łodzi***
2. 1945–1949
3. 451 j.a.; 3,70 mb
4. *Aktotwórcy:*
Wojskowy Sąd PKP w Łodzi

Rodzaje akt:

- akta sądowe dotyczące przestępstw popełnionych przez pracowników kolei
5. J. polski
 6. Spis zdawczo-odbiorczy

* Akta użyte przez Archiwum Państwowe w Łodzi

2240.

1. **Wojskowy Sąd Rejonowy w Łodzi***
2. 1946–1955 [1977]
3. 4456 j.a.; 41,62 mb
4. *Aktotwórcy:*
WSR w Łodzi

Rodzaje akt:

- akta sądowe dotyczące osób skazanych m.in. za napady z bronią w rękę, przynależność do oddziałów zbrojnych i nielegalnych organizacji politycznych, nielegalne posiadanie broni itp.
 - akta osobowe (akta personalne pracowników cywilnych sądu)
 - akta administracyjne (sprawozdania, analizy, księga etatowa, księgi rozkazów dziennych i wewnętrznych, dowody rzeczowe)
 - materiały ewidencyjne (repertoria spraw, spisy teczek)
5. J. polski
 6. Spisy zdawczo-odbiorcze

* Akta w części użyczone przez Archiwum Państwowe w Łodzi i Filii nr 2 AWL w Oleśnicy

IX. Więziennictwo

2241.

1. **Areszt Śledczy w Łodzi**
2. 1945–1987
3. 180 j.a.; 1,84 mb
4. *Aktotwórcy:*
Areszt Śledczy w Łodzi

Rodzaje akt:

- akta osób osadzonych
 - materiały ewidencyjne (wykazy skazanych, tymczasowo aresztowanych oraz zwolnionych w latach 1946–1950)
5. J. polski
 6. Spisy zdawczo-odbiorcze

2242.

1. **Areszt Śledczy w Ostrowie Wielkopolskim**
2. 1981–1982
3. 28 j.a.; 0,25 mb
4. *Aktotwórcy:*
Areszt Śledczy w Ostrowie Wielkopolskim

Rodzaje akt:

- akta osób internowanych
- materiały ewidencyjne (skorowidze internowanych, karty ewidencyjne)

5. J. polski
 6. Spis zdawczo-odbiorczy
-

2243.

1. Obóz Pracy Wychowawczej w Głazie

2. 1945–1953
3. 16 j.a.; 2,05 mb
4. *Aktotwórcy:*
Obóz Pracy Wychowawczej w Głazie

Rodzaje akt:

- akta administracyjne (protokoły kontroli i odpraw, sprawozdania, księgi rozkazów dziennych)
- materiały ewidencyjne (księgi więzienne, skorowidze)

5. J. polski
 6. Spis zdawczo-odbiorczy
-

2244.

1. Ośrodek Pracy Więźniów Łódź-Sikawa

2. [1939] 1945–1956 [1971]
3. 58 j.a.; 1,94 mb
4. *Aktotwórcy:*
Ośrodek Pracy Więźniów Łódź-Sikawa

Rodzaje akt:

- materiały ewidencyjne (księgi więzienne, skorowidze, wykazy zmarłych, skazanych, tymczasowo aresztowanych, zwolnionych, zbiegłych oraz wywiezionych do Niemiec w latach 1945–1950, księga więzienna depozytów obozu – więzienia niemieckiego na Sikawie w Łodzi)

5. J. polski
 6. Spis zdawczo-odbiorczy
-

2245.

1. Więzienie w Kaliszu

2. 1946–1956
3. 19 j.a.; 0,56 mb
4. *Aktotwórcy:*
Więzienie w Kaliszu

Rodzaje akt:

- materiały ewidencyjne (księgi więzienne, skorowidze)

5. J. polski
 6. Spis zdawczo-odbiorczy
-

2246.

1. **Więzenie w Kutnie**
2. 1945–1956
3. 10 j.a.; 0,50 mb
4. *Aktotwórcy:*
Więzenie w Kutnie

Rodzaje akt:

- materiały ewidencyjne (księga więzienna, skorowidze)
5. J. polski
 6. Spis zdawczo-odbiorczy
-

2247.

1. **Więzenie w Łęczycy**
2. 1945–1956 [1973]
3. 26 j.a.; 0,78 mb
4. *Aktotwórcy:*
Więzenie w Łęczycy

Rodzaje akt:

- materiały ewidencyjne (księgi więzienne, skorowidze, wykazy skazanych, tymczasowo aresztowanych oraz zwolnionych w latach 1945–1973)
5. J. polski
 6. Spis zdawczo-odbiorczy
-

2248.

1. **Więzenie w Łodzi przy ul. Gdańskiej**
2. 1945–1951
3. 3 j.a.; 0,07 mb
4. *Aktotwórcy:*
Więzenie w Łodzi przy ul. Gdańskiej

Rodzaje akt:

- materiały ewidencyjne (skorowidze)
5. J. polski
 6. Spis zdawczo-odbiorczy
-

2249.

1. **Więzenie w Łodzi przy ul. Kopernika**
2. 1945–1956 [1977]
3. 49 j.a.; 2,32 mb
4. *Aktotwórcy:*
Więzenie w Łodzi przy ul. Kopernika

Rodzaje akt:

– materiały ewidencyjne (księgi więzienne, skorowidze, wykazy zwolnionych w latach 1952–1957)

5. J. polski

6. Spis zdawczo-odbiorczy

2250.

1. **Więzenie w Łodzi przy ul. Kraszewskiego**

2. 1945–1956

3. 17 j.a.; 0,65 mb

4. *Aktotwórcy:*

Więzenie w Łodzi przy ul. Kraszewskiego

Rodzaje akt:

– materiały ewidencyjne (księgi więzienne, skorowidze)

5. J. polski

6. Spis zdawczo-odbiorczy

2251.

1. **Więzenie w Łodzi przy ul. Sterlinga**

2. 1945–1956

3. 25 j.a.; 1,55 mb

4. *Aktotwórcy:*

Więzenie w Łodzi przy ul. Sterlinga

Rodzaje akt:

– materiały ewidencyjne (księgi więzienne, skorowidze)

5. J. polski

6. Spis zdawczo-odbiorczy

2252.

1. **Więzenie w Łowiczu**

2. [1939] 1945–1948

3. 2 j.a.; 0,08 mb

4. *Aktotwórcy:*

Więzenie w Łowiczu

Rodzaje akt:

– materiały ewidencyjne (księgi więzienne)

5. J. polski

6. Spis zdawczo-odbiorczy

2253.

1. **Więzenie w Ostrowie Wielkopolskim**
2. [1931] 1945–1956
3. 18 j.a.; 0,71 mb
4. *Aktotwórcy:*
Więzenie w Ostrowie Wielkopolskim

Rodzaje akt:

– materiały ewidencyjne (księgi więzienne, skorowidze)

5. J. polski
 6. Spis zdawczo-odbiorczy
-

2254.

1. **Więzenie w Ostrzeszowie**
2. 1945–1951
3. 3 j.a.; 0,11 mb
4. *Aktotwórcy:*
Więzenie w Ostrzeszowie

Rodzaje akt:

– materiały ewidencyjne (księga więzienna, skorowidze)

5. J. polski
 6. Spis zdawczo-odbiorczy
-

2255.

1. **Więzenie w Piotrkowie Trybunalskim**
2. [1940] 1945–1956 [1970]
3. 43 j.a.; 1,90 mb
4. *Aktotwórcy:*
Więzenie w Piotrkowie Trybunalskim

Rodzaje akt:

– materiały ewidencyjne (księgi więzienne, skorowidze, wykazy zwolnionych w latach 1940–1960)

5. J. polski
 6. Spisy zdawczo-odbiorcze
-

2256.

1. **Więzenie w Pleszewie**
2. 1953–1955
3. 1 j.a.; 0,03 mb
4. *Aktotwórcy:*
Więzenie w Pleszewie

Rodzaje akt:

- materiały ewidencyjne (księga więzienna)
 - 5. J. polski
 - 6. Spis zdawczo-odbiorczy
-

2257.

1. **Więzenie w Płocku**
2. 1945–1956
3. 23 j.a.; 1,01 mb
4. *Aktotwórcy:*
Więzenie w Płocku

Rodzaje akt:

- materiały ewidencyjne (księgi więzienne, skorowidze)
 - 5. J. polski
 - 6. Spis zdawczo-odbiorczy
-

2258.

1. **Więzenie w Sieradzu**
2. 1945–1956
3. 27 j.a.; 1,10 mb
4. *Aktotwórcy:*
Więzenie w Sieradzu

Rodzaje akt:

- akta osobowe więźniów
 - akta administracyjne (odpisy wyroków, korespondencja)
 - materiały ewidencyjne (księgi więzienne, skorowidze, wykazy funkcjonariuszy oraz zwolnionych więźniów)
 - 5. J. polski
 - 6. Spisy zdawczo-odbiorcze
-

2259.

1. **Więzenie w Wieluniu**
2. 1945–1955
3. 19 j.a.; 0,69 mb
4. *Aktotwórcy:*
Więzenie w Wieluniu

Rodzaje akt:

- materiały ewidencyjne (księgi więzienne, skorowidze)
 - 5. J. polski
 - 6. Spis zdawczo-odbiorczy
-

2260.

1. **Zakład Karny nr 2 w Łodzi**
2. 1981–1983
3. 48 j.a.; 0,25 mb
4. *Aktotwórcy:*
Zakład Karny nr 2 w Łodzi

Rodzaje akt:

- akta osobowe więźniów i osadzonych
5. J. polski
 6. Spis zdawczo-odbiorczy
-

2261.

1. **Zakład Karny w Kaliszu**
2. 1981–1985
3. 45 j.a.; 0,40 mb
4. *Aktotwórcy:*
Zakład Karny w Kaliszu

Rodzaje akt:

- akta osobowe więźniów i osadzonych
5. J. polski
 6. Spis zdawczo-odbiorczy
-

2262.

1. **Zakład Karny w Łęczycy**
2. 1981–1982
3. 21 j.a.; 0,10 mb
4. *Aktotwórcy:*
Zakład Karny w Łęczycy

Rodzaje akt:

- akta osób internowanych
 - materiały ewidencyjne (skorowidz internowanych, karty ewidencyjne internowanych, wykaz dokumentów osobistych internowanych)
5. J. polski
 6. Spis zdawczo-odbiorczy
-

2263.

1. **Zakład Karny w Łowiczu**
2. 1981–1982
3. 236 j.a.; 1 mb
4. *Aktotwórcy:*
Zakład Karny w Łowiczu

Rodzaje akt:

- akta osób internowanych
 - materiały ewidencyjne (skorowidz internowanych, karty ewidencyjne internowanych)
5. J. polski
 6. Spis zdawczo-odbiorczy
-

X. Komisja Badania Zbrodni przeciwko Narodowi Polskiemu

2264.

1. **Okręgowa Komisja Badania Zbrodni przeciwko Narodowi Polskiemu – Instytut Pamięci Narodowej w Łodzi**
2. [1939] 1991–1999 [2000]
3. 3885 j.a.; 71,97 mb
4. *Aktowórcy:*
OKBZH w Łodzi ([1939] 1965–1984), OKBZH – IPN w Łodzi (1984–1991), OKBZpNP – IPN w Łodzi (1991–1999 [2000])

Rodzaje akt:

- akta śledztw dotyczące zbrodni niemieckich i komunistycznych
 - akta osobowe (akta personalne pracowników i członków)
 - akta administracyjne (protokoły posiedzeń plenarnych i prezydium, protokoły konferencji i narad, protokoły przesłuchań świadków, struktura i regulaminy organizacyjne, plany pracy, sprawozdania, współpraca z instytucjami krajowymi i zagranicznymi, działalność wydawnicza, materiały z sesji naukowych i wystaw, nominacje i odwołania, dzienniki korespondencyjne, korespondencja, materiały dotyczące działalności delegatur wojewódzkich OKBZpNP – IPN w Kaliszu, Koninie, Piotrkowie Trybunalskim, Płocku, Sieradzu, Skierniewicach, delegatur terenowych OKBZH w Bełchatowie, Brzezinach, Kutnie, Łasku, Łęczycy, Łodzi, Łowiczu, Opocznie, Pabianicach, Pajęcznie, Piotrkowie Trybunalskim, Płocku, Poddębicach, Radomsku, Rawie Mazowieckiej, Sieradzu, Skierniewicach, Sochaczewie, Tomaszowie Mazowieckim, Wieluniu, Wieruszowie, Zgierzu, Żyrardowie oraz delegatury OKBZH przy WPG w Łodzi)
 - ankietyzacja miejsc i faktów zbrodni niemieckich
 - materiały ewidencyjne (kartoteki osobowe pracowników i funkcjonariuszy aparatu państwowego III Rzeszy oraz ofiar zbrodni niemieckich, kartoteki tematyczne eksterminacyjnej polityki okupanta niemieckiego, kartoteki dokumentacyjne, księgi, skorowidze osób zamordowanych na terenie województwa łódzkiego wytworzone w wyniku kwerend w placówkach instytucji państwowych i naukowo-oświatowych)
 - materiały inne (wycinki prasowe, wykazy członków delegatur, mikrofilmy, fotokopie, kserokopie, inwentarze zespołów akt z archiwów państwowych, zbiór fotografii z okresu II wojny światowej)
5. J. polski, j. niemiecki
 6. Spisy zdawczo-odbiorcze
-

XI. Organy administracji publicznej, urzędy, instytucje, partie i stowarzyszenia

2265.

1. **Prezydium Rady Narodowej Miasta Łodzi**
2. 1962–1973 [1979]
3. 4 j.a.; 0,11 mb
4. *Aktotwórcy:*
Wydział do spraw Wyznań Prezydium Rady Narodowej Miasta Łodzi

Rodzaje akt:

- akta administracyjne (informacje i raporty SB dotyczące duchowieństwa nadesłane do Wydziału do spraw Wyznań)
5. J. polski
 6. Spis zdawczo-odbiorczy
-

2266.

1. **Urząd Miasta Łodzi**
2. 1980–1990
3. 44 j.a.; 1,11 mb
4. *Aktotwórcy:*
WKO w Łodzi

Rodzaje akt:

- akta administracyjne (zarządzenia, wytyczne, protokoły posiedzeń, plany pracy, sprawozdania, założenia w sprawie przygotowania stanowisk kierowania dla wojewódzkich organów politycznych i administracji państwowej)
5. J. polski
 6. Spisy zdawczo-odbiorcze
-

XII. Archiwa osobiste i kolekcje

2267.

1. **Archiwum osobiste Jana Leona Juzonia**
2. –
3. 1 j.a.; 0,01 mb
4. Materiały przekazane przez Marka Juzonia. Płyta CD zawierająca skany korespondencji z lat 1939–1944, grypsów z okresu uwięzienia w Mysłowicach i w obozie Sachsenhausen w 1944 r., fotografii z lat 1922–1943 oraz dokumentów dotyczących życia i działalności związkowej Jana Leona Juzonia z lat 1938–1976

5. J. polski
 6. Spis zdawczo-odbiorczy
-

XIII. Zbiory

2268.

1. **Zbiór Lucjana Andrzejczaka**
 2. 1999–2002
 3. 1 j.a.; 0,01 mb
 4. Wspomnienia Lucjana Andrzejczaka z okresu II wojny światowej
 5. J. polski
 6. Spis zdawczo-odbiorczy
-

2269.

1. **Zbiór dokumentów zgromadzonych w trybie art. 35 b ustawy o Instytucie Pamięci Narodowej**
 2. 2007–2008
 3. 10 j.a.; 0,05 mb
 4. Wiesław Caban, Janusz Fatyga, Janusz Kowalski vel Jon, Kazimierz Kluska, Zdzisław Miłek, Wojciech Pietrzak, Andrzej Rymarek, Ewa Sułkowska-Bierezin, Ludwik Zaborowski, Wiesław Żyżniewski: wyjaśnienia i sprostowania dotyczące udostępnionych dokumentów
 5. J. polski
 6. Spis otwarty
-

2270.

1. **Zbiór Henryka Formickiego**
 2. 1989
 3. 1 j.a.; 0,01 mb
 4. Wspomnienia Eugeniusza Ryszarda Śmiałowskiego pt. „Bój 30. Dywizji Piechoty pod Jeżowem i Słupią 9 IX 1939 r.”
 5. J. polski
 6. Spis zdawczo-odbiorczy
-

2271.

1. **Zbiór Konrada Gardy**
2. 1945–1990
3. 239 j.a.; 0,99 mb
4. Wydawnictwa niezależne, prasa bezdebitowa, materiały ulotne

5. J. polski
 6. Spis zdawczo-odbiorczy
-

2272.

1. **Zbiór Mariana Juraszczyka**
 2. 1981
 3. 1 j.a.; 0,02 mb
 4. Nagranie na taśmie magnetofonowej dotyczące strajku okupacyjnego w ZTK „Teofilów” w Łodzi w 1981 r.
 5. J. polski
 6. Spis zdawczo-odbiorczy
-

2273.

1. **Zbiór Jacka Łęskiego**
 2. –
 3. 1 j.a.; 0,01 mb
 4. Materiały dotyczące działalności Oddziału Leśnego AK „Zbigniew” dowodzonego przez Stanisława Sojczyńskiego w 1943 r.
 5. J. polski
 6. Spis zdawczo-odbiorczy
-

2274.

1. **Zbiór Włodzimierza Markowskiego**
 2. 1980–1981
 3. 1 j.a.; 0,01 mb
 4. Fotografie z tzw. marszu głodowego zorganizowanego 30 VII 1981 r. w Łodzi
 5. J. polski
 6. Spis zdawczo-odbiorczy
-

2275.

1. **Zbiór Jerzego Matuszewskiego**
 2. 1980–1981
 3. 32 j.a.; 0,02 mb
 4. Wydawnictwa niezależne, prasa bezdebitowa, materiały ulotne, wycinki prasowe
 5. J. polski
 6. Spis zdawczo-odbiorczy
-

2276.

1. **Zbiór Pawła Mierzyńskiego**
2. 1945

3. 1 j.a.; 0,01 mb
 4. Zaświadczenia dotyczące osób ubiegających się o przydział robotników rolnych, pokwitowania dotyczące pracowników narodowości niemieckiej, wykaz pracowników narodowości niemieckiej skierowanych do pracy
 5. J. polski
 6. Spis zdawczo-odbiorczy
-

2277.

1. **Zbiór Jana Olczyka**
 2. 1981
 3. 32 j.a.; 0,88 mb
 4. Filmy dotyczące strajku studenckiego w Łodzi w 1981 r.
 5. J. polski
 6. Spis zdawczo-odbiorczy
-

2278.

1. **Zbiór Ewy Owczarek**
 2. 1981–1984
 3. 3 j.a.; 0,01 mb
 4. Fotografie przedstawiające pogrzeb ks. Jerzego Popiełuszki, proces zabójców ks. Jerzego Popiełuszki i zamieszki uliczne w okresie stanu wojennego
 5. J. polski
 6. Spis zdawczo-odbiorczy
-

2279.

1. **Zbiór Ireneusza Prędkiego**
 2. 1981
 3. 3 j.a.; 0,04 mb
 4. Prasa bezdebitowa, płyty CD zawierające skany dokumentów dotyczących NSZZ „Solidarność” Ziemi Piotrkowskiej oraz pobytu Ireneusza Prędkiego w ośrodku internowania i więzieniu
 5. J. polski
 6. Spis zdawczo-odbiorczy
-

2280.

1. **Zbiór Andrzeja Siudy**
 2. 1981
 3. 1 j.a.; 0,01 mb
 4. Fotografie dotyczące pacyfikacji siedziby ZR NSZZ „Solidarność” Ziemi Łódzkiej 13 XII 1981 r.
 5. J. polski
 6. Spis zdawczo-odbiorczy
-

2281.

1. **Zbiór Pawła Spodenkiewicza**
 2. 1977–1981
 3. 1 j.a.; 0,01 mb
 4. Materiały dotyczące Niezależnego Klubu Dyskusyjnego i represji stosowanych wobec Pawła Spodenkiewicza
 5. J. polski
 6. Spis zdawczo-odbiorczy
-

2282.

1. **Zbiór Krzysztofa Strausa**
 2. –
 3. 1 j.a.; 0,01 mb
 4. Wspomnienia Krzysztofa Strausa (działacza NZS) dotyczące pierwszych dni stanu wojennego
 5. J. polski
 6. Spis zdawczo-odbiorczy
-

2283.

1. **Zbiór Ewy Sułkowskiej-Bierezin**
 2. 1970–1986
 3. 1 j.a.; 0,01 mb
 4. Materiały dotyczące represji wobec Ewy Sułkowskiej i Jacka Bierezina, działalności grupy „Protest” i zbierania funduszy na zakup maszyn poligraficznych
 5. J. polski
 6. Spis zdawczo-odbiorczy
-

2284.

1. **Zbiór Zenona Szendo**
 2. 1980–1993
 3. 164 j.a.; 1,52 mb
 4. Kalendarze, materiały ulotne, prasa bezdebitowa i wydawnictwa niezależne, fotografie, korespondencja, nagranie na taśmie magnetofonowej; obiekty niearchiwalne (proporczyki, znaczki organizacji podziemnych, znaczki pocztowe)
 5. J. polski
 6. Spis zdawczo-odbiorczy
-

Opracowali:

Krzysztof Kolasa, Robert Rabiega

Oddział Instytutu Pamięi Narodowej w Poznaniu



ul. Rolna 45a, 61-487 Poznań

tel. (0-61) 835-69-08

fax (0-61) 835-69-10

Czytelnia akt jawnych:

poniedziałek, środa, czwartek, piątek 9.00-16.00

wtorek 9.00-19.00

Wydawanie i przyjmowanie wniosków:

poniedziałek – piątek 8.15-16.15

I. Organy represji i administracji III Rzeszy Niemieckiej

2285.

1. **Burmistrz Miasta Grodzisk [Bürgermeister Grätz]**
2. 1939–1941
3. 1 j.a.; 0,05 mb
4. *Aktotwórcy:*
Burmistrz Miasta Grodzisk

Rodzaje akt:

- akta administracyjne (materiały dotyczące volksdeuschów)
5. J. polski, j. niemiecki
 6. Spis zdawczo-odbiorczy
-

2286.

1. **Narodowosocjalistyczna Niemiecka Partia Robotników. Kierownictwo w Okręgu Kraju Warty [Nationalsozialistische Deutsche Arbeiterpartei – NSDAP Gauleitung Wartheland]**
2. 1941–1944
3. 4 j.a.; 0,02 mb
4. *Aktotwórcy:*
Narodowosocjalistyczna Niemiecka Partia Robotników. Kierownictwo w Okręgu Kraju Warty

Rodzaje akt:

- akta administracyjne (korespondencja, zarządzenia, wykazy)
5. J. polski, j. niemiecki
 6. Spis zdawczo-odbiorczy
-

2287.

1. **Niemieckie Listy Narodowe w Rejencji Poznańskiej [Regierung Posen Bezirksstelle Deutsche Volksliste]**
2. 1939–1945
3. 2 j.a.; 0,02 mb
4. *Aktotwórcy:*
Niemieckie Listy Narodowe w Rejencji Poznańskiej

Rodzaje akt:

- akta administracyjne (wykazy, akta w sprawie list volksdeuschów)
5. J. polski, j. niemiecki
 6. Spis zdawczo-odbiorczy
-

2288.

1. **Oddział Policji w Jarocinie [Schutzpolizei Dienstabteilung Jarotschin]**
2. 1944
3. 1 j.a.; 0,03 mb
4. *Aktotwórcy:*
Oddział Policji w Jarocinie

Rodzaje akt:

- akta administracyjne (książka czynności)
5. J. niemiecki, j. polski
 6. Spis zdawczo-odbiorczy
-

2289.

1. **Prokuratura przy Sądzie Specjalnym w Kaliszu [Staatsanwaltschaft beim Sondergericht Kalisch]**
2. 1940–1944
3. 11 j.a.; 0,02 mb
4. *Aktotwórcy:*
Prokuratura przy Sądzie Specjalnym w Kaliszu

Rodzaje akt:

- akta sądowe dotyczące spraw karnych
5. J. niemiecki, j. polski
 6. Spis zdawczo-odbiorczy
-

2290.

1. **Prokuratura Sądu Apelacyjnego w Poznaniu [Staatsanwaltschaft des Appellationsgerichtes Posen]**
2. [1938] 1939–1940
3. 1 j.a.; 0,02 mb
4. *Aktotwórcy:*
Prokuratura Sądu Apelacyjnego w Poznaniu

Rodzaje akt:

- akta sądowe dotyczące sprawy karnej
5. J. polski, j. niemiecki
 6. Spis zdawczo-odbiorczy
-

2291.

1. **Rejencja Bydgoszcz [Regierung Bromberg]**
2. 1939–1941
3. 2 j.a.; 0,02 mb
4. *Aktotwórcy:*
Rejencja Bydgoszcz

Rodzaje akt:

- akta administracyjne (wykazy volksdeutschów, akta normatywne)
 - 5. J. polski, j. niemiecki
 - 6. Spis zdawczo-odbiorczy
-

2292.

1. **Rejencja Inowrocław [Regierung Hohensalza]**
2. [1932] 1939–1942
3. 2 j.a.; (mikrofilmy)
4. *Aktotwórcy:*
Rejencja Inowrocław

Rodzaje akt:

- akta administracyjne (raporty sytuacyjne prezydenta rejencji w Inowrocławiu, pamiętnik Hermanna Vossa)
 - 5. J. niemiecki
 - 6. Spis zdawczo-odbiorczy
-

2293.

1. **Sąd Powiatowy w Jutrosinie [Amtsgericht Orlahöh]**
2. 1940–1945
3. 18 j.a.; 0,09 mb
4. *Aktotwórcy:*
Sąd Powiatowy w Jutrosinie

Rodzaje akt:

- akta sądowe dotyczące spraw karnych
 - 5. J. niemiecki
 - 6. Spis zdawczo-odbiorczy
-

2294.

1. **Sąd Powiatowy w Kaliszu [Amtsgericht Kalisch]**
2. 1943–1944
3. 1 j.a.; 0,02 mb
4. *Aktotwórcy:*
Sąd Powiatowy w Kaliszu

Rodzaje akt:

- akta sądowe dotyczące sprawy karnej
 - 5. J. niemiecki, j. polski
 - 6. Spis zdawczo-odbiorczy
-

2295.

1. **Sąd Powiatowy w Łodzi [Amtsgericht Litzmannstadt]**
2. 1943–1944
3. 3 j.a.; 0,02 mb
4. *Aktotwórcy:*
Sąd Powiatowy w Łodzi

Rodzaje akt:

- akta sądowe dotyczące spraw cywilnych
5. J. polski, j. niemiecki
 6. Spis zdawczo-odbiorczy
-

2296.

1. **Sąd Specjalny w Kaliszu [Sondergericht Kalisch]**
2. 1941–1942
3. 1 j.a.; 0,01 mb
4. *Aktotwórcy:*
Sąd Specjalny w Kaliszu

Rodzaje akt:

- akta sądowe dotyczące sprawy karnej
5. J. niemiecki, j. polski
 6. Spis zdawczo-odbiorczy
-

2297.

1. **Sąd Specjalny w Łodzi [Sondergericht Litzmannstadt]**
2. 1939–1942
3. 1 j.a.; 0,02 mb
4. *Aktotwórcy:*
Sąd Specjalny w Łodzi

Rodzaje akt:

- akta sądowe dotyczące sprawy karnej
5. J. polski, j. niemiecki
 6. Spis zdawczo-odbiorczy
-

2298.

1. **Sąd Specjalny we Włocławku [Sondergericht Leslau]**
2. 1941–1943
3. 1 j.a.; 0,03 mb
4. *Aktotwórcy:*
Sąd Specjalny we Włocławku

Rodzaje akt:

- akta sądowe dotyczące sprawy karnej
 - 5. J. polski, j. niemiecki
 - 6. Spis zdawczo-odbiorczy
-

2299.

1. **Służba Bezpieczeństwa – Służba Zagraniczna Kalisz [Sicherheitsdienst – Aussenstelle Kalisch]**
2. 1942–1944
3. 1 j.a.; 0,02 mb
4. *Aktotwórcy:*
Służba Bezpieczeństwa – Służba Zagraniczna Kalisz

Rodzaje akt:

- akta administracyjne (sprawozdanie dotyczące zaopatrzenia ludności w żywność i środki pierwszej pomocy)
 - 5. J. niemiecki, j. polski
 - 6. Spis zdawczo-odbiorczy
-

2300.

1. **Starostwo w Ostrowie Wielkopolskim [Landrat in Ostrowo]**
2. 1940–1945
3. 5 j.a.; 0,05 mb
4. *Aktotwórcy:*
Starostwo w Ostrowie Wielkopolskim

Rodzaje akt:

- akta administracyjne (wykazy, zestawienia, listy volksdeutschów)
 - 5. J. niemiecki, j. polski
 - 6. Spis zdawczo-odbiorczy
-

2301.

1. **Starszy Prokurator przy Sądzie Krajowym w Łodzi [Oberstaatsanwalt beim Landgericht Litzmannstadt]**
2. 1942–1943
3. 1 j.a.; 0,02 mb
4. *Aktotwórcy:*
Starszy Prokurator przy Sądzie Krajowym w Łodzi

Rodzaje akt:

- akta sądowe sprawy cywilnej
 - 5. J. niemiecki, j. polski
 - 6. Spis zdawczo-odbiorczy
-

2302.

1. **Urząd Informacyjny Niemieckiego Frontu Pracy [Informationsamt der Deutschen Arbeitsfront]**
2. 1934–1937
3. 1 j.a.; 0,06 mb
4. *Aktotwórcy:*
Urząd Informacyjny Niemieckiego Frontu Pracy

Rodzaje akt:

- akta administracyjne (opracowanie dotyczące polityki wobec Kościoła rzymskokatolickiego na terenie Niemiec)
5. J. niemiecki, j. polski
 6. Spis zdawczo-odbiorczy
-

2303.

1. **Urząd Komisarza Miasta i Powiatu Buk [Amtskommissar Buk Stadt und Land]**
2. 1940–1944
3. 1 j.a.; 0,02 mb
4. *Aktotwórcy:*
Urząd Komisarza Miasta i Powiatu Buk

Rodzaje akt:

- akta sądowe dotyczące sprawy karnej
5. J. polski, j. niemiecki
 6. Spis zdawczo-odbiorczy
-

2304.

1. **Urząd Namiestnika Okręgu Kraju Warty [Reichsstatthalter im Reichsgau Wartheland]**
2. 1939–1945
3. 10 j.a.; 0,12 mb
4. *Aktotwórcy:*
Urząd Namiestnika Okręgu Kraju Warty

Rodzaje akt:

- akta administracyjne (akta w sprawie wpisania na niemiecką listę narodową, listy volksdeutschów, zarządzenia dotyczące polityki narodowościowej, przeznaczenie zamkniętych polskich kościołów)
5. J. polski, j. niemiecki
 6. Spis zdawczo-odbiorczy
-

2305.

1. **Urząd Starosty Powiatu Chodzież [Landratsamt Kreis Kolmar]**
2. 1940
3. 1 j.a.; 0,04 mb
4. *Aktotwórcy:*
Urząd Starosty Powiatu Chodzież

Rodzaje akt:

- akta administracyjne (regulamin Landratury)
 - 5. J. niemiecki, j. polski
 - 6. Spis zdawczo-odbiorczy
-

2306.

1. **Wyższy Sąd Krajowy w Poznaniu [Oberlandesgericht Posen]**
2. 1939–1945
3. 18 j.a.; 0,34 mb
4. *Aktotwórcy:*
Wyższy Sąd Krajowy w Poznaniu

Rodzaje akt:

- akta sądowe dotyczące spraw karnych
 - 5. J. polski, j. niemiecki
 - 6. Spis zdawczo-odbiorczy
-

II. Organy represji i administracji Związku Socjalistycznych Republik Sowieckich

Brak akt w zasobie

III. Cywilne organy bezpieczeństwa państwa

2307.

1. **Komenda Wojewódzka Milicji Obywatelskiej w Poznaniu**
2. 1945–1954 [1991]
3. 31 468 j.a.; 262,21 mb
4. *Aktotwórcy:*
KW MO w Poznaniu (1945–1954), KP MO w Czarnkowie (1945–1954), KP MO w Koninie (1945–1954 [1990]), KP MO w Kościanie (1945–1954), KP MO w Krośnie Odrzańskim (1946–1950), KP MO w Krotoszynie (1947–1955), KP MO w Lesznie (1945–1954), KP MO w Międzychodzie (1945–1954), KP MO w Pile (1952–1954), KP MO w Sulechowie (1948–1954), KP MO w Trzciance (1946–1954), KP MO w Wągrowcu (1945–1954), KP MO w Wyrzysku (1945–1953), Posterunek MO w Chocimiu (1949–1954), Posterunek MO w Damasławku (1946–1954), Posterunek MO w Drawsku (1949–1954), Posterunek MO

w Gołańczy (1946–1954), Posterunek MO w Hucie (1949–1954), Posterunek MO w Lubaszcu (1949–1954), Posterunek MO w Lubsku (1945–1954), Posterunek MO w Łęknie (1951–1954), Posterunek MO w Mieścisku (1945–1954), Posterunek MO w Niegosławie (1950–1954), Posterunek MO w Połajewie (1949–1954), Posterunek MO w Sarbce (1953–1954), Posterunek MO w Wieleniu (1949–1954), Posterunek MO we Wróblewie (1949–1954), ORMO w Koninie (1948–1954 [1990]), ORMO w Lesznie ([1945] 1946–1954 [1991]), ORMO w Pile (1946–1954 [1991]), ORMO w Poznaniu (1946–1954 [1990])

Rodzaje akt:

- akta osobowe (akta personalne funkcjonariuszy i pracowników MO oraz członków ORMO)
- akta administracyjne (zarządzenia, wytyczne, plany pracy, sprawozdania, raporty, instrukcje, rozkazy personalne, korespondencja, zarządzenia, rejestry śledztw)
- materiały ewidencyjne (kartoteka funkcjonariuszy MO, kartoteka członków ORMO, karty inwentarzowe członków ORMO)

5. J. polski, j. rosyjski

6. Spisy zdawczo-odbiorcze

2308.

1. **Komenda Wojewódzka Milicji Obywatelskiej w Zielonej Górze**

2. [1946] 1950–1954 [1990]

3. 11 277 j.a.; 67,34 mb

4. *Aktotwórcy:*

KW MO w Zielonej Górze (1950–1954), KP MO w Kozuchowie (1945–1954), KP MO w Krośnie Odrzańskim (1945–1954), KP MO w Szprotawie (1945–1954), KP MO w Świebodzinie (1945–1954), KP MO w Żarach (1945–1954 [1957]), ORMO w Zielonej Górze ([1946] 1950–1954 [1990])

Rodzaje akt:

- akta osobowe (akta personalne funkcjonariuszy i pracowników MO oraz członków ORMO)
- akta administracyjne (zarządzenia, wytyczne, plany pracy, sprawozdania, raporty, rejestry śledztw, korespondencja)
- materiały ewidencyjne (kartoteka funkcjonariuszy MO, kartoteka członków ORMO)

5. J. polski, j. rosyjski

6. Spisy zdawczo-odbiorcze

2309.

1. **Szkoła Podoficerów Milicji w Pile**

2. [1945] 1954–1990

3. 159 j.a.; 2 mb

4. *Aktotwórcy:*

Szkoła Podoficerów Milicji w Pile ([1945] 1954–1990)

Rodzaje akt:

- akta osobowe (akta personalne funkcjonariuszy MO)
- akta administracyjne (zarządzenia, wytyczne, plany pracy, sprawozdania, raporty, rozkazy organizacyjne)
- materiały ewidencyjne (karty ewidencyjne funkcjonariuszy)

5. J. polski
 6. Spisy zdawczo-odbiorcze
-

2310.

1. **Wojewódzki Urząd Spraw Wewnętrznych w Koninie**
2. [1975] 1983–1990
3. 170 562 j.a.; 576,26 mb
4. *Aktotwórcy:*
KW MO w Koninie (1975–1983), WUSW w Koninie (1983–1990), RUSW w Kole (1983–1990), RUSW w Turku ([1955] 1983–1990)

Rodzaje akt:

- akta operacyjne (akta osobowych źródeł informacji, akta spraw operacyjnych, akta kontrolno-śledcze, akta obiektowe)
 - akta osobowe (akta personalne funkcjonariuszy i pracowników UB/SB)
 - akta administracyjne (zarządzenia, wytyczne, plany pracy, sprawozdania, raporty, instrukcje, rozkazy personalne, korespondencja, zdjęcia)
 - akta obronne (dzienniki korespondencyjne, mapy Wydziału Ochrony Gospodarki)
 - akta paszportowe
 - materiały ewidencyjne (kartoteka ogólnoinformacyjna, kartoteka zagadnieniowa, odtworzeniowa, tematyczna, kartoteka WOP, kartoteka funkcjonariuszy, kartoteka wniosków paszportowych, kserokopie dzienników rejestracyjnych, inwentarzy i protokołów brakowania)
5. J. polski
 6. Spisy zdawczo-odbiorcze
-

2311.

1. **Wojewódzki Urząd Spraw Wewnętrznych w Lesznie**
2. [1975] 1983–1990
3. 105 790 j.a.; 301,04 mb
4. *Aktotwórcy:*
KW MO w Lesznie (1975–1983), WUSW w Lesznie (1983–1990), RUSW w Górze (1983–1990), RUSW w Kościanie (1990), RUSW w Lesznie (1983–1990), RUSW we Wschowie (1983–1990)

Rodzaje akt:

- akta operacyjne (akta osobowych źródeł informacji, akta spraw operacyjnych, akta kontrolno-śledcze, akta obiektowe)
 - akta osobowe (akta personalne funkcjonariuszy i pracowników UB/SB)
 - akta administracyjne (zarządzenia, wytyczne, plany pracy, sprawozdania, raporty, instrukcje, rozkazy personalne, korespondencja, zdjęcia)
 - akta obronne (etaty MOB)
 - akta paszportowe
 - materiały ewidencyjne (kartoteka ogólnoinformacyjna, kartoteka zagadnieniowa, odtworzeniowa, tematyczna, kartoteka WOP, kartoteka funkcjonariuszy; kserokopie dzienników rejestracyjnych, inwentarzy, protokołów brakowania; kartoteka wniosków paszportowych)
5. J. polski
 6. Spisy zdawczo-odbiorcze
-

2312.

1. **Wojewódzki Urząd Spraw Wewnętrznych w Pile**

2. [1975] 1983–1990

3. 143 562 j.a.; 553,19 mb

4. *Aktotwórcy:*

KW MO w Pile (1975–1983), WUSW w Pile (1983–1990), RUSW w Czarnkowie (1983–1990), RUSW w Chodzieży (1983–1990), RUSW w Trzciance (1983–1990), RUSW w Wągrowcu (1983–1990), RUSW w Złotowie (1983–1990)

Rodzaje akt:

- akta operacyjne (akta osobowych źródeł informacji, akta spraw operacyjnych, akta kontrolno-śledcze, akta obiektowe)
- akta osobowe (akta personalne funkcjonariuszy i pracowników UB/SB)
- akta administracyjne (zarządzenia, wytyczne, plany pracy, sprawozdania, raporty, instrukcje, rozkazy personalne, korespondencja, zdjęcia)
- akta obronne (dzienniki korespondencyjne, korespondencja)
- akta paszportowe
- materiały ewidencyjne (kartoteka ogólnoinformacyjna, kartoteka zagadnieniowa, odtworzeniowa, tematyczna, kartoteka WOP, kartoteka funkcjonariuszy, kserokopie dzienników rejestracyjnych, inwentarzy, protokołów brakowania)

5. J. polski

6. Spisy zdawczo-odbiorcze

2313.

1. **Wojewódzki Urząd Spraw Wewnętrznych w Poznaniu**

2. [1934] 1983–1990

3. 582 414 j.a.; 1 865,21 mb

4. *Aktotwórcy:*

WUBP w Poznaniu (1945–1954), MUBP w Poznaniu (1945–1954), PUBP w Chodzieży (1945–1954), PUBP w Czarnkowie (1945–1954), PUBP w Gnieźnie (1945–1954), PUBP w Gostyniu (1945–1954), PUBP w Jarocinie (1945–1954), PUBP w Kaliszu (1945–1954), PUBP w Kępnie (1945–1954), PUBP w Kole (1945–1954), PUBP w Koninie (1945–1954), PUBP w Kościanie (1945–1954), PUBP w Krotoszynie (1945–1954), PUBP w Lesznie (1945–1954), PUBP w Międzychodzie (1945–1954), PUBP w Nowym Tomyślu (1945–1954), PUBP w Obornikach Wielkopolskich (1945–1954), PUBP w Ostrowie Wielkopolskim (1945–1954), PUBP w Pile (1945–1954), PUBP w Pleszewie (1945–1954), PUBP w Poznaniu (1945–1954), PUBP w Rawiczu (1945–1954), PUBP w Szamotułach (1945–1954), PUBP w Śremie (1945–1954), PUBP w Środzie Wielkopolskiej (1945–1954), PUBP w Trzciance (1945–1954), PUBP w Turku (1945–1954), PUBP w Wągrowcu (1945–1954), PUBP w Wolsztynie (1945–1954), PUBP we Wrześni (1945–1954), WUdsBP w Poznaniu (1954–1956), MUdsBP w Poznaniu (1954–1956), PUdsBP w Chodzieży (1954–1955), PUdsBP w Czarnkowie (1954–1956), PUdsBP w Gnieźnie (1954–1956), PUdsBP w Gostyniu (1954–1955), PUdsBP w Jarocinie (1954–1956), PUdsBP w Kaliszu (1954–1956), PUdsBP w Kępnie (1954–1956), PUdsBP w Kole (1954–1956), PUdsBP w Koninie (1954–1956), PUdsBP w Kościanie (1954–1956), PUdsBP w Krotoszynie (1954–1956), PUdsBP w Lesznie (1954–1956), PUdsBP w Międzychodzie (1954–1955), PUdsBP w Nowym Tomyślu (1954–1956), PUdsBP w Obornikach Wielkopolskich (1954–1955), PUdsBP w Ostrowie Wielkopolskim (1954–1956), PUdsBP w Ostrzeszowie (1954–1955), PUdsBP w Pile

(1954–1955), PUdsBP w Poznaniu (1954–1956), PUdsBP w Rawiczu (1954–1955), PUdsBP w Szamotułach (1954–1955), PUdsBP w Śremie (1954–1955), PUdsBP w Środzie Wielkopolskiej (1954–1956), PUdsBP w Trzciance (1954–1956), PUdsBP w Wągrowcu (1954–1956), PUdsBP w Wolsztynie (1954–1955), PUdsBP we Wrześni (1954–1955), PDdsBP w Chodzieży (1955–1956), PDdsBP w Gostyniu (1955–1956), PDdsBP w Międzychodzie (1955–1956), PDdsBP w Obornikach Wielkopolskich (1955–1956), PDdsBP w Ostrzeszowie (1955–1956), PDdsBP w Pile (1955–1956), PDdsBP w Pleszewie (1955–1956), PDdsBP w Rawiczu (1955–1956), PDdsBP w Szamotułach (1955–1956), PDdsBP w Słupcy (1956), PDdsBP w Śremie (1955–1956), PDdsBP w Wolsztynie (1955–1956), PDdsBP we Wrześni (1955–1956), KW MO w Poznaniu (1956–1983), KM MO w Kaliszu (1956–1975), KP MO w Chodzieży (1956–1975), KP MO w Czarnkowie (1956–1975), KP MO w Gnieźnie (1956–1983), KP MO w Gostyniu (1956–1975), KP MO w Jarocinie (1956–1975), KP MO w Kaliszu (1956–1975), KP MO w Kępnie (1956–1975), KP MO w Kole (1956–1975), KP MO w Koninie (1956–1975), KP MO w Kościanie (1956–1975), KP MO w Krotoszynie (1956–1975), KP MO w Lesznie (1956–1975), KP MO w Międzychodzie (1956–1975), KP MO w Nowym Tomyślu (1956–1975), KP MO w Obornikach Wielkopolskich (1956–1975), KP MO w Ostrowie Wielkopolskim (1956–1975), KP MO w Ostrzeszowie (1956–1975), KP MO w Pile (1956–1975), KP MO w Pleszewie (1956–1975), KP MO w Poznaniu (1956–1975), KP MO w Rawiczu (1956–1975), KP MO w Słupcy (1956–1975), KP MO w Szamotułach (1956–1975), KP MO w Śremie (1956–1975), KP MO w Środzie Wielkopolskiej (1956–1975), KP MO w Trzciance (1956–1975), KP MO w Turku (1956–1975), KP MO w Wągrowcu (1956–1975), KP MO w Wolsztynie (1956–1975), KP MO we Wrześni (1956–1975), WUSW w Poznaniu (1983–1990), RUSW w Gnieźnie (1983–1990), RUSW w Obornikach Wielkopolskich (1983–1990), RUSW w Śremie (1983–1990), RUSW w Środzie Wielkopolskiej (1983–1990), RUSW we Wrześni (1983–1990)

Rodzaje akt:

- akta operacyjne (akta osobowych źródeł informacji, akta spraw operacyjnych, akta kontrolno-śledcze, akta obiektowe)
 - akta osobowe (akta personalne funkcjonariuszy i pracowników UB/SB)
 - akta administracyjne (zarządzenia, wytyczne, plany pracy, sprawozdania, raporty, instrukcje, rozkazy personalne, korespondencja, opracowania, prace dyplomowe)
 - akta obronne (dokumentacja spraw mobilizacyjnych, plany i założenia dotyczące spraw obronnych, dokumenty operacyjne dotyczące spraw obronnych, wykazy obiektów i osób przygotowanych na wypadek zewnętrznego zagrożenia państwa)
 - akta paszportowe
 - materiały ewidencyjne (kartoteka ogólnoinformacyjna, kartoteka zagadnieniowa, odtworzeniowa, tematyczna, kartoteka WOP, kartoteka funkcjonariuszy, kartoteka zgłoszeń czasowego pobytu cudzoziemców, kartoteka wniosków paszportowych; kserokopie dzienników rejestracyjnych, inwentarzy, protokołów brakowania)
5. J. polski, j. niemiecki, j. rosyjski, j. francuski, j. angielski
 6. Spisy zdawczo-odbiorcze
-

2314.

1. Wojewódzki Urząd Spraw Wewnętrznych w Zielonej Górze
2. [1945] 1983–1990
3. 231 604 j.a.; 905,1 mb

4. *Aktotwórcy:*

WUBP w Zielonej Górze (1950–1954), PUBP w Babimoście (1945–1954), PUBP w Głogowie (1945–1954), PUBP w Gorzowie Wielkopolskim (1945–1954), PUBP w Gubinie (1945–1954), PUBP w Koźuchowie (1945–1952), PUBP w Krośnie Odrzańskim (1945–1954), PUBP w Lubsku (1947–1954), PUBP w Międzyrzeczu (1945–1954), PUBP w Nowej Soli (1952–1954), PUBP w Skwierzynie (1945–1954), PUBP w Słubicach (1945–1954), PUBP w Strzelcach Krajeńskich (1945–1954), PUBP w Sulechowie (1952–1954), PUBP w Sulęcinie (1946–1954), PUBP w Szprotawie (1945–1954), PUBP w Świebodzinie (1946–1954), PUBP we Wschowie (1945–1954), PUBP w Zielonej Górze (1945–1954), PUBP w Żaganiu (1945–1954), PUBP w Żarach (1945–1954), WUdsBP w Zielonej Górze (1954–1956), PUdsBP w Głogowie (1954–1956), PUdsBP w Gorzowie Wielkopolskim (1954–1956), PUdsBP w Gubinie (1954–1955), PUdsBP w Krośnie Odrzańskim (1954–1955), PUdsBP w Lubsku (1954–1955), PUdsBP w Międzyrzeczu (1954–1955), PUdsBP w Nowej Soli (1954–1956), PUdsBP w Rzepinie (1955–1956), PUdsBP w Słubicach (1954–1956), PUdsBP w Strzelcach Krajeńskich (1954–1956), PUdsBP we Wschowie (1954–1955), PUdsBP w Zielonej Górze (1954–1955), PUdsBP w Żaganiu (1954–1956), PUdsBP w Żarach (1954–1956), PDdsBP w Gubinie (1955–1956), PDdsBP w Krośnie Odrzańskim (1955–1956), PDdsBP w Międzyrzeczu (1955–1956), PDdsBP w Skwierzynie (1955–1956), PDdsBP w Sulechowie (1955–1956), PDdsBP w Sulęcinie (1955–1956), PDdsBP w Szprotawie (1955–1956), PDdsBP w Świebodzinie (1955–1956), PDdsBP we Wschowie (1955–1956), PDdsBP w Zielonej Górze (1955–1956), KW MO w Zielonej Górze (1956–1983), KP MO w Głogowie (1956–1975), KP MO w Gorzowie Wielkopolskim (1956–1975), KP MO w Gubinie (1956–1961), KP MO w Krośnie Odrzańskim (1956–1975), KP MO w Lubsku (1956–1975), KP MO w Międzyrzeczu (1956–1975), KP MO w Nowej Soli (1956–1975), KP MO w Skwierzynie (1956–1975), KP MO w Słubicach (1956–1975), KP MO w Strzelcach Krajeńskich (1956–1975), KP MO w Sulechowie (1956–1975), KP MO w Sulęcinie (1956–1975), KP MO w Szprotawie (1956–1975), KP MO w Świebodzinie (1956–1961), KP MO we Wschowie (1956–1975), KP MO w Zielonej Górze (1956–1975), KP MO w Żaganiu (1956–1975), KP MO w Żarach (1956–1975), WUSW w Zielonej Górze (1983–1990), RUSW w Nowej Soli (1983–1990), RUSW w Sulechowie (1984–1989), RUSW w Szprotawie (1983–1987), RUSW w Wolsztynie (1983–1990), RUSW w Zielonej Górze (1987–1989), RUSW w Żaganiu (1983–1989)

Rodzaje akt:

- akta operacyjne (akta osobowych źródeł informacji, akta rozpracowań operacyjnych, akta kontrolno-śledcze, akta obiektowe)
- akta osobowe (akta personalne funkcjonariuszy i pracowników UB/SB)
- akta administracyjne (zarządzenia, wytyczne, plany pracy, sprawozdania, raporty, instrukcje, rozkazy personalne, korespondencja, opracowania)
- akta obronne (dokumentacja spraw mobilizacyjnych, plany i założenia dotyczące spraw obronnych, dokumenty operacyjne dotyczące spraw obronnych, wykazy obiektów i osób przygotowanych na wypadek zewnętrznego zagrożenia państwa)
- akta paszportowe
- materiały ewidencyjne (kartoteka ogólnoinformacyjna, kartoteka zagadnieniowa, odtworzeniowa, tematyczna, kartoteka WOP, kartoteka ewidencyjna funkcjonariuszy, kserokopie dzienników rejestracyjnych, inwentarzy, protokołów brakowania)

5. J. polski, j. niemiecki, j. rosyjski, j. francuski, j. angielski

6. Spisy zdawczo-odbiorcze

IV. Wojskowe organy bezpieczeństwa państwa

2315.

1. **Wojskowa Służba Wewnętrzna i jej jednostki organizacyjne w rodzajach broni, okręgach wojskowych i związkach taktycznych**

2. 1957–1990
3. 1059 j.a.; 2,32 mb
4. *Aktotwórcy:*

Materiały wytworzone przez WSW i jej jednostki organizacyjne w rodzajach broni, okręgach wojskowych i związkach taktycznych znajdujących się w: Bolesławcu, Bydgoszczy, Dęblinie, Gdańsku, Gliwicach, na Helu, w Kętrzynie, Kłodzku, Koszalinie, Krakowie, Krośnie Odrzańskim, Lesznie, Lubaniu Śląskim, Łodzi, Modlinie, Olsztynie, Opolu, Poznaniu, Powidzu, Szczecinie, Szczecinku, Świnoujściu, Toruniu, Ustce, Warszawie, we Wrocławiu, w Zielonej Górze

Rodzaje akt:

- akta operacyjne (akta osobowych źródeł informacji)
 - akta administracyjne (książka kontroli)
5. J. polski
 6. Spisy zdawczo-odbiorcze
-

V. Wojska Wewnętrzne

2316.

1. **Korpus Bezpieczeństwa Wewnętrznego***

2. [1944] 1945–1965 [1977]
3. 288 j.a.; 8,6 mb
4. *Aktotwórcy:*

10 Pułk KBW w Poznaniu

Rodzaje akt:

- akta operacyjne (akta osobowych źródeł informacji)
 - akta administracyjne (zarządzenia, wytyczne, plany pracy, sprawozdania, raporty, instrukcje, rozkazy personalne, korespondencja, listy płac, meldunki, rozkazyienne)
5. J. polski
 6. Spisy zdawczo-odbiorcze
-

* Akta użyte przez Filię nr 2 AWL w Oleśnicy

2317.

1. **Wojska Ochrony Pogranicza**

2. 1945–1990

3. 651 j.a.; 12,40 mb

4. *Aktotwórcy:*

Bieszczadzka Brygada WOP (1945–1990), Grupa Operacyjna Zwiadu Lubuskiej Brygady WOP (1945–1990), Wydział II Górnośląskiej Brygady WOP (1945–1990), Karpacka Brygada WOP (1945–1990), Wydział 19 Brygady WOP (1945–1990), Wydział II Lubuskiej Brygady WOP (1945–1990), Wydział II Pomorskiej Brygady WOP (1945–1990)

Rodzaje akt:

– akta operacyjne (akta osobowych źródeł informacji, akta spraw operacyjnych, akta kontrolno-sledcze, akta obiektowe)

5. J. polski

6. Spisy zdawczo-odbiorcze

VI. Jednostki i administracja wojskowa

2318.

1. **Wojskowa Komenda Uzupelnień w Koninie***

2. 1945–1987

3. 24 j.a.; 0,56 mb

4. *Aktotwórcy:*

WKU w Koninie

Rodzaje akt:

– akta osobowe (akta personalne żołnierzy)

5. J. polski

6. Spisy zdawczo-odbiorcze

* Akta użyczone przez Filię nr 1 AWL w Toruniu

2319.

1. **Wyższa Szkoła Oficerska. Wyższa Szkoła Samochodowa im. gen. Aleksandra Waszkiewicza w Pile***

2. 1969–1979

3. 2 j.a.; 0,04 mb

4. *Aktotwórcy:*

Wyższa Szkoła Oficerska. Wyższa Szkoła Samochodowa im. gen. A. Waszkiewicza w Pile

Rodzaje akt:

– akta osobowe (akta personalne żołnierzy)

5. J. polski
 6. Spis zdawczo-odbiorczy
-

* Akta użyzione przez Filię nr 1 AWL w Toruniu

VII. Cywilne organy wymiaru sprawiedliwości

2320.

1. **Kolegium do spraw Wykroczeń przy Naczelniku Gminy w Brudzewie**
2. 1982
3. 1 j.a.; 0,05 mb
4. *Aktotwórcy:*
Kolegium do spraw Wykroczeń przy Naczelniku Gminy w Brudzewie

Rodzaje akt:

- akta sprawy o wykroczenie
5. J. polski
 6. Spis zdawczo-odbiorczy
-

2321.

1. **Kolegium do spraw Wykroczeń przy Naczelniku Gminy w Kawęczynie**
2. 1982
3. 2 j.a.; 0,01 mb
4. *Aktotwórcy:*
Kolegium do spraw Wykroczeń przy Naczelniku Gminy w Kawęczynie

Rodzaje akt:

- akta spraw o wykroczenia
5. J. polski
 6. Spis zdawczo-odbiorczy
-

2322.

1. **Kolegium do spraw Wykroczeń przy Naczelniku Gminy w Malanowie**
2. 1982
3. 1 j.a.; 0,05 mb
4. *Aktotwórcy:*
Kolegium do spraw Wykroczeń przy Naczelniku Gminy w Malanowie

Rodzaje akt:

- akta sprawy o wykroczenie

5. J. polski
 6. Spis zdawczo-odbiorczy
-

2323.

1. **Kolegium do spraw Wykroczeń przy Naczelniku Gminy Władysławów**
2. 1982
3. 3 j.a.; 0,01 mb
4. *Aktotwórcy:*
Kolegium do spraw Wykroczeń przy Naczelniku Gminy Władysławów

Rodzaje akt:

- akta spraw o wykroczenia
5. J. polski
 6. Spis zdawczo-odbiorczy
-

2324.

1. **Kolegium do spraw Wykroczeń przy Naczelniku Miasta i Gminy w Dobrej**
2. 1982
3. 2 j.a.; 0,01 mb
4. *Aktotwórcy:*
Kolegium do spraw Wykroczeń przy Naczelniku Miasta i Gminy w Dobrej

Rodzaje akt:

- akta spraw o wykroczenia
5. J. polski
 6. Spis zdawczo-odbiorczy
-

2325.

1. **Kolegium do spraw Wykroczeń przy Naczelniku Miasta i Gminy w Uniejowie**
2. 1982
3. 9 j.a.; 0,04 mb
4. *Aktotwórcy:*
Kolegium do spraw Wykroczeń przy Naczelniku Miasta i Gminy w Uniejowie

Rodzaje akt:

- akta spraw o wykroczenia
5. J. polski
 6. Spis zdawczo-odbiorczy
-

2326.

1. **Kolegium do spraw Wykroczeń przy Naczelniku Miasta w Turku**
2. 1982–1987

3. 128 j.a.; 0,35 mb
4. *Aktotwórcy:*
Kolegium do spraw Wykroczeń przy Naczelniku Miasta w Turku

Rodzaje akt:

– akta spraw o wykroczenia

5. J. polski
 6. Spis zdawczo-odbiorczy
-

2327.

1. **Kolegium do spraw Wykroczeń przy Prezydencie Miasta w Gnieźnie**
2. 1984–1988
3. 6 j.a.; 0,06 mb
4. *Aktotwórcy:*
Kolegium do spraw Wykroczeń przy Prezydencie Miasta w Gnieźnie

Rodzaje akt:

– akta spraw o wykroczenia
– akta administracyjne (orzeczenia)

5. J. polski
 6. Spis zdawczo-odbiorczy
-

2328.

1. **Kolegium do spraw Wykroczeń przy Prezydencie Miasta w Zielonej Górze**
2. 1982–1990
3. 112 j.a.; 0,66 mb
4. *Aktotwórcy:*
Kolegium do spraw Wykroczeń przy Prezydencie Miasta w Zielonej Górze

Rodzaje akt:

– akta spraw o wykroczenia

5. J. polski
 6. Spis zdawczo-odbiorczy
-

2329.

1. **Kolegium do spraw Wykroczeń przy Wojewodzie Poznańskim**
2. 1952–1986
3. 53 j.a.; 3,17 mb
4. *Aktotwórcy:*
Kolegium Orzekające przy Prezydium WRN w Poznaniu (1952–1958), Kolegium Karno-Administracyjne przy Prezydium WRN w Poznaniu (1958–1970), Kolegium do spraw Wykroczeń przy Prezydium WRN w Poznaniu (1972), Kolegium do spraw Wykroczeń przy Wojewodzie Poznańskim (1978–1986)

Rodzaje akt:

– materiały ewidencyjne (rejestry karno-administracyjne, rejestry spraw o wykroczenia, skorowidze)

5. J. polski
 6. Spis zdawczo-odbiorczy
-

2330.

1. **Okręgowy Sąd Pracy i Ubezpieczeń Społecznych w Poznaniu**
2. 1982–1990
3. 1 j.a.; 0,03 mb
4. *Aktotwórcy:*
Okręgowy Sąd Pracy i Ubezpieczeń Społecznych w Poznaniu

Rodzaje akt:

– akta sądowe dotyczące osób represjonowanych z motywów politycznych

5. J. polski
 6. Spis zdawczo-odbiorczy
-

2331.

1. **Prokuratura Miasta i Powiatu w Zielonej Górze**
2. 1950–1956
3. 5 j.a.; 0,1 mb
4. *Aktotwórcy:*
Prokuratura Miasta i Powiatu w Zielonej Górze

Rodzaje akt:

– akta administracyjne (wykaz osób aresztowanych)
– materiały ewidencyjne (repertoria)

5. J. polski
 6. Spis zdawczo-odbiorczy
-

2332.

1. **Prokuratura Miasta Zielona Góra**
2. 1950–1956
3. 2 j.a.; 0,02 mb
4. *Aktotwórcy:*
Prokuratura Miasta Zielona Góra

Rodzaje akt:

– materiały ewidencyjne (repertoria)

5. J. polski
 6. Spis zdawczo-odbiorczy
-

2333.

1. **Prokuratura Okręgowa w Poznaniu**
2. 1946–1950
3. 145 j.a.; 4,19 mb
4. *Aktotwórcy:*
Prokuratura Okręgowa w Poznaniu

Rodzaje akt:

- akta prokuratorskie dotyczące osób represjonowanych z motywów politycznych
5. J. polski
 6. Spisy zdawczo-odbiorcze
-

2334.

1. **Prokuratura Powiatowa w Zielonej Górze**
2. 1950–1975
3. 131 j.a.; 2,9 mb
4. *Aktotwórcy:*
Prokuratura Powiatowa w Zielonej Górze

Rodzaje akt:

- akta prokuratorskie dotyczące osób represjonowanych z motywów politycznych
 - materiały ewidencyjne (repertoria)
5. J. polski
 6. Spisy zdawczo-odbiorcze
-

2335.

1. **Prokuratura Powiatowa w Żaganiu**
2. 1950–1971
3. 98 j.a.; 2,1 mb
4. *Aktotwórcy:*
Prokuratura Powiatowa w Żaganiu

Rodzaje akt:

- materiały ewidencyjne (repertoria, skorowidze)
5. J. polski
 6. Spis zdawczo-odbiorczy
-

2336.

1. **Prokuratura Rejonowa w Wągrowcu**
2. 1993–1999
3. 2 j.a.; 0,04 mb
4. *Aktotwórcy:*

OKBZpNP – IPN w Poznaniu (1993–1999), Prokuratura Rejonowa w Wągrowcu (1993–1999)

Rodzaje akt:

– akta prokuratorskie dotyczące osób represjonowanych z motywów politycznych

5. J. polski
 6. Spisy zdawczo-odbiorcze
-

2337.

1. **Prokuratura Sądu Apelacyjnego w Poznaniu**
2. 1945–1950 [1955]
3. 2 j.a.; 0,03 mb
4. *Aktotwórcy:*
Prokuratura Sądu Apelacyjnego w Poznaniu

Rodzaje akt:

– akta administracyjne (wykaz aresztowanych)
– materiały ewidencyjne (skorowidz)

5. J. polski
 6. Spis zdawczo-odbiorczy
-

2338.

1. **Prokuratura Sądu Okręgowego w Poznaniu**
2. 1945–1950 [1953]
3. 5 j.a.; 0,12 mb
4. *Aktotwórcy:*
Prokuratura Sądu Okręgowego w Poznaniu

Rodzaje akt:

– akta administracyjne (wykaz aresztowanych)
– materiały ewidencyjne (repertoria, skorowidze)

5. J. polski
 6. Spis zdawczo-odbiorczy
-

2339.

1. **Prokuratura Wojewódzka w Koninie**
2. 1981–1990
3. 41 j.a.; 0,62 mb
4. *Aktotwórcy:*
Prokuratura Wojewódzka w Koninie

Rodzaje akt:

– akta prokuratorskie dotyczące osób represjonowanych z motywów politycznych

5. J. polski
 6. Spisy zdawczo-odbiorcze
-

2340.**1. Prokuratura Wojewódzka w Poznaniu**

2. 1951–1964

3. 32 j.a.; 0,54 mb

4. *Aktotwórcy:*

Prokuratura Wojewódzka w Poznaniu

Rodzaje akt:

– akta prokuratorskie dotyczące osób represjonowanych z motywów politycznych

– materiały ewidencyjne (repertoria, skorowidze)

5. J. polski

6. Spis zdawczo-odbiorczy

2341.**1. Prokuratura Wojewódzka w Zielonej Górze**

2. 1951–1989 [1996]

3. 103 j.a.; 2,02 mb

4. *Aktotwórcy:*

Prokuratura Wojewódzka w Zielonej Górze

Rodzaje akt:

– akta prokuratorskie dotyczące osób represjonowanych z motywów politycznych

– materiały ewidencyjne (repertoria, skorowidze)

5. J. polski

6. Spisy zdawczo-odbiorcze

2342.**1. Sąd Apelacyjny w Poznaniu**

2. [1939] 1945–1950 [1970]

3. 36 j.a.; 0,77 mb

4. *Aktotwórcy:*

Sąd Apelacyjny w Poznaniu

Rodzaje akt:

– akta sądowe dotyczące osób represjonowanych z motywów politycznych

5. J. polski

6. Spisy zdawczo-odbiorcze

2343.**1. Sąd Grodzki w Choszczynie**

2. 1949–1950

3. 14 j.a.; 0,06 mb

4. *Aktotwórcy:*

Sąd Grodzki w Choszczynie

Rodzaje akt:

– akta sądowe spraw o uznanie za zmarłego lub zaginionego

5. J. polski
 6. Spis zdawczo-odbiorczy
-

2344.**1. Sąd Grodzki w Dreżdenku**

2. 1946–1950
3. 124 j.a.; 0,29 mb
4. *Aktotwórcy:*
Sąd Grodzki w Dreżdenku

Rodzaje akt:

– akta sądowe spraw o uznanie za zmarłego lub zaginionego

5. J. polski
 6. Spis zdawczo-odbiorczy
-

2345.**1. Sąd Grodzki w Głogowie**

2. 1948–1950
3. 39 j.a.; 0,06 mb
4. *Aktotwórcy:*
Sąd Grodzki w Głogowie

Rodzaje akt:

– akta sądowe spraw o uznanie za zmarłego lub zaginionego

5. J. polski
 6. Spis zdawczo-odbiorczy
-

2346.**1. Sąd Grodzki w Gnieźnie**

2. 1946–1950 [1956]
3. 572 j.a.; 1,5 mb
4. *Aktotwórcy:*
Sąd Grodzki w Gnieźnie

Rodzaje akt:

– akta sądowe spraw o uznanie za zmarłego lub zaginionego

5. J. polski
 6. Spisy zdawczo-odbiorcze
-

2347.

1. **Sąd Grodzki w Gorzowie Wielkopolskim**
2. 1946–1950
3. 111 j.a.; 0,33 mb
4. *Aktotwórcy:*
Sąd Grodzki w Gorzowie Wielkopolskim

Rodzaje akt:

- akta sądowe spraw o uznanie za zmarłego lub zaginionego
5. J. polski
 6. Spis zdawczo-odbiorczy
-

2348.

1. **Sąd Grodzki w Gostyniu**
2. 1946–1950
3. 159 j.a.; 0,32 mb
4. *Aktotwórcy:*
Sąd Grodzki w Gostyniu

Rodzaje akt:

- akta sądowe spraw o uznanie za zmarłego lub zaginionego
5. J. polski
 6. Spisy zdawczo-odbiorcze
-

2349.

1. **Sąd Grodzki w Gubinie**
2. 1947–1950
3. 84 j.a.; 0,28 mb
4. *Aktotwórcy:*
Sąd Grodzki w Gubinie

Rodzaje akt:

- akta sądowe spraw o uznanie za zmarłego lub zaginionego
5. J. polski
 6. Spis zdawczo-odbiorczy
-

2350.

1. **Sąd Grodzki w Jutrosinie**
2. 1945–1950
3. 29 j.a.; 0,15 mb
4. *Aktotwórcy:*
Sąd Grodzki w Jutrosinie

Rodzaje akt:

- akta sądowe dotyczące osób wpisanych na niemiecką listę narodową
- akta sądowe spraw o uznanie za zmarłego lub zaginionego

5. J. polski
 6. Spis zdawczo-odbiorczy
-

2351.**1. Sąd Grodzki w Kościanie**

2. 1946–1950
3. 95 j.a.; 0,5 mb
4. *Aktotwórcy:*
Sąd Grodzki w Kościanie

Rodzaje akt:

- akta sądowe spraw o uznanie za zmarłego lub zaginionego

5. J. polski
 6. Spis zdawczo-odbiorczy
-

2352.**1. Sąd Grodzki w Krośnie Odrzańskim**

2. 1946–1950
3. 135 j.a.; 0,22 mb
4. *Aktotwórcy:*
Sąd Grodzki w Krośnie Odrzańskim

Rodzaje akt:

- akta sądowe spraw o uznanie za zmarłego lub zaginionego

5. J. polski
 6. Spis zdawczo-odbiorczy
-

2353.**1. Sąd Grodzki w Lesznie**

2. 1946–1947
3. 308 j.a.; 0,6 mb
4. *Aktotwórcy:*
Sąd Grodzki w Lesznie

Rodzaje akt:

- akta sądowe spraw o uznanie za zmarłego lub zaginionego

5. J. polski
 6. Spis zdawczo-odbiorczy
-

2354.

1. **Sąd Grodzki w Międzyrzeczu**
2. 1946–1950
3. 53 j.a.; 0,17 mb
4. *Aktotwórcy:*
Sąd Grodzki w Międzyrzeczu

Rodzaje akt:

– akta sądowe spraw o uznanie za zmarłego lub zaginionego

5. J. polski
 6. Spis zdawczo-odbiorczy
-

2355.

1. **Sąd Grodzki w Myśliborzu**
2. 1948–1950
3. 9 j.a.; 0,03 mb
4. *Aktotwórcy:*
Sąd Grodzki w Myśliborzu

Rodzaje akt:

– akta sądowe spraw o uznanie za zmarłego lub zaginionego

5. J. polski
 6. Spis zdawczo-odbiorczy
-

2356.

1. **Sąd Grodzki w Nowej Soli**
2. 1946–1950
3. 78 j.a.; 0,41 mb
4. *Aktotwórcy:*
Sąd Grodzki w Nowej Soli

Rodzaje akt:

– akta sądowe spraw o uznanie za zmarłego lub zaginionego

5. J. polski
 6. Spis zdawczo-odbiorczy
-

2357.

1. **Sąd Grodzki w Obornikach Wielkopolskich**
2. 1946–1950 [1951]
3. 180 j.a.; 0,86 mb
4. *Aktotwórcy:*
Sąd Grodzki w Obornikach Wielkopolskich

Rodzaje akt:

– akta sądowe spraw o uznanie za zmarłego lub zaginionego

5. J. polski
 6. Spisy zdawczo-odbiorcze
-

2358.**1. Sąd Grodzki w Poznaniu**

2. 1945–1950
3. 1 j.a.; 0,02 mb
4. *Aktotwórcy:*
Sąd Grodzki w Poznaniu

Rodzaje akt:

– materiały ewidencyjne (skorowidz)

5. J. polski
 6. Spis zdawczo-odbiorczy
-

2359.**1. Sąd Grodzki w Rogoźnie**

2. 1945–1950 [1979]
3. 131 j.a.; 0,55 mb
4. *Aktotwórcy:*
Sąd Grodzki w Rogoźnie

Rodzaje akt:

– akta sądowe spraw o uznanie za zmarłego lub zaginionego

5. J. polski
 6. Spisy zdawczo-odbiorcze
-

2360.**1. Sąd Grodzki w Rzepinie**

2. 1946–1950
3. 25 j.a.; 0,09 mb
4. *Aktotwórcy:*
Sąd Grodzki w Rzepinie

Rodzaje akt:

– akta sądowe spraw o uznanie za zmarłego lub zaginionego

5. J. polski
 6. Spisy zdawczo-odbiorczy
-

2361.

1. **Sąd Grodzki w Słubicach**
2. 1945–1950
3. 3 j.a.; 0,01 mb
4. *Aktotwórcy:*
Sąd Grodzki w Słubicach

Rodzaje akt:

– akta sądowe spraw o uznanie za zmarłego lub zaginionego

5. J. polski
 6. Spis zdawczo-odbiorczy
-

2362.

1. **Sąd Grodzki w Sulęciniu**
2. 1946–1950
3. 97 j.a.; 0,22 mb
4. *Aktotwórcy:*
Sąd Grodzki w Sulęciniu

Rodzaje akt:

– akta sądowe spraw o uznanie za zmarłego lub zaginionego

5. J. polski
 6. Spis zdawczo-odbiorczy
-

2363.

1. **Sąd Grodzki w Szprotawie**
2. 1946–1950
3. 10 j.a.; 0,01 mb
4. *Aktotwórcy:*
Sąd Grodzki w Szprotawie

Rodzaje akt:

– akta sądowe spraw o uznanie za zmarłego lub zaginionego

5. J. polski
 6. Spis zdawczo-odbiorczy
-

2364.

1. **Sąd Grodzki w Śmiglu**
2. 1945–1950
3. 73 j.a.; 0,3 mb
4. *Aktotwórcy:*
Sąd Grodzki w Śmiglu

Rodzaje akt:

– akta sądowe spraw o uznanie za zmarłego lub zaginionego

5. J. polski
 6. Spis zdawczo-odbiorczy
-

2365.

1. **Sąd Grodzki w Świebodzinie**
2. 1946–1950 [1951]
3. 272 j.a.; 0,77 mb
4. *Aktotwórcy:*
Sąd Grodzki w Świebodzinie

Rodzaje akt:

– akta sądowe spraw o uznanie za zmarłego lub zaginionego

5. J. polski
 6. Spis zdawczo-odbiorczy
-

2366.

1. **Sąd Grodzki w Wągrowcu**
2. 1944–1950
3. 593 j.a.; 1,47 mb
4. *Aktotwórcy:*
Sąd Grodzki w Wągrowcu

Rodzaje akt:

– akta sądowe spraw o uznanie za zmarłego lub zaginionego

5. J. polski
 6. Spisy zdawczo-odbiorcze
-

2367.

1. **Sąd Grodzki w Wolsztynie**
2. 1946–1947
3. 72 j.a.; 0,38 mb
4. *Aktotwórcy:*
Sąd Grodzki w Wolsztynie

Rodzaje akt:

– akta sądowe spraw o uznanie za zmarłego lub zaginionego

5. J. polski
 6. Spis zdawczo-odbiorczy
-

2368.

1. **Sąd Grodzki w Zielonej Górze**
2. 1946
3. 40 j.a.; 0,11 mb
4. *Aktotwórcy:*
Sąd Grodzki w Zielonej Górze

Rodzaje akt:

- akta sądowe spraw o uznanie za zmarłego lub zaginionego
5. J. polski
 6. Spis zdawczo-odbiorczy
-

2369.

1. **Sąd Grodzki w Żaganiu**
2. 1948–1950 [1951]
3. 41 j.a.; 0,17 mb
4. *Aktotwórcy:*
Sąd Grodzki w Żaganiu

Rodzaje akt:

- akta sądowe spraw o uznanie za zmarłego lub zaginionego
5. J. polski
 6. Spis zdawczo-odbiorczy
-

2370.

1. **Sąd Grodzki w Żarach**
2. 1947–1950
3. 26 j.a.; 0,08 mb
4. *Aktotwórcy:*
Sąd Grodzki w Żarach

Rodzaje akt:

- akta sądowe spraw o uznanie za zmarłego lub zaginionego
5. J. polski
 6. Spis zdawczo-odbiorczy
-

2371.

1. **Sąd Okręgowy w Gnieźnie**
2. 1945–1950
3. 1067 j.a.; 1,75 mb
4. *Aktotwórcy:*
Sąd Okręgowy w Gnieźnie

Rodzaje akt:

– akta sądowe dotyczące osób represjonowanych z motywów politycznych

5. J. polski
 6. Spisy zdawczo-odbiorcze
-

2372.

1. **Sąd Okręgowy w Lesznie**
2. 1945–1950
3. 58 j.a.; 0,62 mb
4. *Aktotwórcy:*
Sąd Okręgowy w Lesznie

Rodzaje akt:

– akta sądowe dotyczące osób represjonowanych z motywów politycznych

5. J. polski
 6. Spisy zdawczo-odbiorcze
-

2373.

1. **Sąd Okręgowy w Poznaniu**
2. 1945–1950
3. 27 j.a.; 0,75 mb
4. *Aktotwórcy:*
Sąd Okręgowy w Poznaniu

Rodzaje akt:

– akta sądowe dotyczące osób represjonowanych z motywów politycznych
– materiały ewidencyjne (repertoria, skorowidze)

5. J. polski
 6. Spisy zdawczo-odbiorcze
-

2374.

1. **Sąd Okręgowy w Zielonej Górze**
2. 1946–1950
3. 178 j.a.; 2,5 mb
4. *Aktotwórcy:*
Sąd Okręgowy w Zielonej Górze

Rodzaje akt:

– akta sądowe dotyczące osób represjonowanych z motywów politycznych

5. J. polski
 6. Spisy zdawczo-odbiorcze
-

2375.

1. **Sąd Powiatowy w Gnieźnie**
2. 1951–1975
3. 94 j.a.; 0,55 mb
4. *Aktotwórcy:*
Sąd Powiatowy w Gnieźnie

Rodzaje akt:

– akta sądowe dotyczące osób represjonowanych z motywów politycznych

5. J. polski
 6. Spisy zdawczo-odbiorcze
-

2376.

1. **Sąd Powiatowy w Gorzowie Wielkopolskim**
2. 1952
3. 9 j.a.; 0,03 mb
4. *Aktotwórcy:*
Sąd Powiatowy w Gorzowie Wielkopolskim

Rodzaje akt:

– akta sądowe spraw o uznanie za zmarłego lub zaginionego

5. J. polski
 6. Spisy zdawczo-odbiorcze
-

2377.

1. **Sąd Powiatowy w Gostyniu**
2. 1951–1958
3. 49 j.a.; 0,1 mb
4. *Aktotwórcy:*
Sąd Powiatowy w Gostyniu

Rodzaje akt:

– akta sądowe dotyczące osób represjonowanych z motywów politycznych

5. J. polski
 6. Spisy zdawczo-odbiorcze
-

2378.

1. **Sąd Powiatowy w Grodzisku Wielkopolskim**
2. 1951–1973
3. 2 j.a.; 0,05 mb
4. *Aktotwórcy:*
Sąd Powiatowy w Grodzisku Wielkopolskim

Rodzaje akt:

– akta sądowe dotyczące osób represjonowanych z motywów politycznych

5. J. polski
 6. Spis zdawczo-odbiorczy
-

2379.

1. **Sąd Powiatowy w Koninie**
2. 1954–1959
3. 7 j.a.; 0,07 mb
4. *Aktotwórcy:*
Sąd Powiatowy w Koninie

Rodzaje akt:

– akta sądowe dotyczące osób represjonowanych z motywów politycznych

5. J. polski
 6. Spisy zdawczo-odbiorcze
-

2380.

1. **Sąd Powiatowy w Kościanie**
2. 1951–1971
3. 47 j.a.; 0,2 mb
4. *Aktotwórcy:*
Sąd Powiatowy w Kościanie

Rodzaje akt:

– akta sądowe spraw o uznanie za zmarłego lub zaginionego

5. J. polski
 6. Spis zdawczo-odbiorczy
-

2381.

1. **Sąd Powiatowy w Krośnie Odrzańskim**
2. 1951–1952
3. 13 j.a.; 0,03 mb
4. *Aktotwórcy:*
Sąd Powiatowy w Krośnie Odrzańskim

Rodzaje akt:

– akta sądowe spraw o uznanie za zmarłego lub zaginionego

5. J. polski
 6. Spis zdawczo-odbiorczy
-

2382.

1. **Sąd Powiatowy w Nowym Tomysłu**
2. 1951–1973
3. 2 j.a.; 0,05 mb
4. *Aktotwórcy:*
Sąd Powiatowy w Nowym Tomysłu

Rodzaje akt:

– akta sądowe dotyczące osób represjonowanych z motywów politycznych

5. J. polski
 6. Spis zdawczo-odbiorczy
-

2383.

1. **Sąd Powiatowy w Obornikach Wielkopolskich**
2. 1951–1974
3. 191 j.a.; 1,07 mb
4. *Aktotwórcy:*
Sąd Powiatowy w Obornikach Wielkopolskich

Rodzaje akt:

– akta sądowe spraw o uznanie za zmarłego lub zaginionego

5. J. polski
 6. Spisy zdawczo-odbiorcze
-

2384.

1. **Sąd Powiatowy w Pile**
2. 1955–1975
3. 8 j.a.; 0,1 mb
4. *Aktotwórcy:*
Sąd Powiatowy w Pile

Rodzaje akt:

– akta sądowe dotyczące osób represjonowanych z motywów politycznych

5. J. polski
 6. Spisy zdawczo-odbiorcze
-

2385.

1. **Sąd Powiatowy w Wągrowcu**
2. 1951–1975
3. 862 j.a.; 15,05 mb
4. *Aktotwórcy:*
Sąd Powiatowy w Wągrowcu

Rodzaje akt:

– akta sądowe dotyczące osób represjonowanych z motywów politycznych

5. J. polski
 6. Spisy zdawczo-odbiorcze
-

2386.**1. Sąd Powiatowy w Wolsztynie**

2. 1951–1971
3. 16 j.a.; 0,24 mb
4. *Aktotwórcy:*
Sąd Powiatowy w Wolsztynie

Rodzaje akt:

– akta sądowe dotyczące osób represjonowanych z motywów politycznych

5. J. polski
 6. Spisy zdawczo-odbiorcze
-

2387.**1. Sąd Powiatowy w Zielonej Górze**

2. 1951–1956
3. 97 j.a.; 0,33 mb
4. *Aktotwórcy:*
Sąd Powiatowy w Zielonej Górze

Rodzaje akt:

– akta sądowe spraw o uznanie za zmarłego lub zaginionego

5. J. polski
 6. Spisy zdawczo-odbiorcze
-

2388.**1. Sąd Powiatowy w Złotowie**

2. 1953–1974
3. 87 j.a.; 0,44 mb
4. *Aktotwórcy:*
Sąd Powiatowy w Złotowie

Rodzaje akt:

– akta sądowe spraw o uznanie za zmarłego lub zaginionego

5. J. polski
 6. Spis zdawczo-odbiorczy
-

2389.

1. **Sąd Rejonowy w Chodzieży**
2. 1982–1984
3. 2 j.a.; 0,03 mb
4. *Aktotwórcy:*
Sąd Rejonowy w Chodzieży

Rodzaje akt:

- akta sądowe dotyczące osób represjonowanych z motywów politycznych
5. J. polski
 6. Spisy zdawczo-odbiorcze
-

2390.

1. **Sąd Rejonowy w Gostyniu**
2. 1975–1988
3. 73 j.a.; 0,7 mb
4. *Aktotwórcy:*
Sąd Rejonowy w Gostyniu

Rodzaje akt:

- akta sądowe dotyczące osób represjonowanych z motywów politycznych
5. J. polski
 6. Spis zdawczo-odbiorczy
-

2391.

1. **Sąd Rejonowy w Kole**
2. 1975–1989
3. 16 j.a.; 0,2 mb
4. *Aktotwórcy:*
Sąd Rejonowy w Kole

Rodzaje akt:

- akta sądowe dotyczące osób represjonowanych z motywów politycznych
5. J. polski
 6. Spis zdawczo-odbiorczy
-

2392.

1. **Sąd Rejonowy w Koninie**
2. 1981–1986
3. 13 j.a.; 0,3 mb
4. *Aktotwórcy:*
Sąd Rejonowy w Koninie

Rodzaje akt:

- akta sądowe dotyczące osób represjonowanych z motywów politycznych
- materiały ewidencyjne (kserokopie repertorium)

5. J. polski
 6. Spisy zdawczo-odbiorcze
-

2393.

1. **Sąd Rejonowy w Kościanie**
2. 1989
3. 1 j.a.; 0,05 mb
4. *Aktotwórcy:*
Sąd Rejonowy w Kościanie

Rodzaje akt:

- akta sądowe spraw o uznanie za zmarłego lub zaginionego

5. J. polski
 6. Spis zdawczo-odbiorczy
-

2394.

1. **Sąd Rejonowy w Lesznie**
2. 1986–1990
3. 15 j.a.; 0,24 mb
4. *Aktotwórcy:*
Sąd Rejonowy w Lesznie

Rodzaje akt:

- akta sądowe dotyczące osób represjonowanych z motywów politycznych

5. J. polski
 6. Spis zdawczo-odbiorczy
-

2395.

1. **Sąd Rejonowy w Pile**
2. 1981–1990
3. 12 j.a.; 0,28 mb
4. *Aktotwórcy:*
Sąd Rejonowy w Pile

Rodzaje akt:

- akta sądowe dotyczące osób represjonowanych z motywów politycznych

5. J. polski
 6. Spis zdawczo-odbiorczy
-

2396.

1. **Sąd Rejonowy w Poznaniu**
2. 1977–1990
3. 170 j.a.; 2,66 mb
4. *Aktotwórcy:*
Sąd Rejonowy w Poznaniu

Rodzaje akt:

- akta sądowe dotyczące osób represjonowanych z motywów politycznych
 - materiały ewidencyjne (repertoria)
5. J. polski
 6. Spisy zdawczo-odbiorcze
-

2397.

1. **Sąd Rejonowy w Rawiczu**
2. 1984–1990 [2004]
3. 3 j.a.; 0,09 mb
4. *Aktotwórcy:*
Sąd Rejonowy w Rawiczu (1984), OKBZpNP – IPN w Poznaniu (1991–1999 [2004])

Rodzaje akt:

- akta sądowe dotyczące osób represjonowanych z motywów politycznych
5. J. polski
 6. Spis zdawczo-odbiorczy
-

2398.

1. **Sąd Rejonowy w Słupcy**
2. 1983
3. 1 j.a.; 0,02 mb
4. *Aktotwórcy:*
Sąd Rejonowy w Słupcy

Rodzaje akt:

- akta sądowe dotyczące osób represjonowanych z motywów politycznych
5. J. polski
 6. Spis zdawczo-odbiorczy
-

2399.

1. **Sąd Rejonowy w Świebodzinie**
2. 1983–1990
3. 1 j.a.; 0,05 mb
4. *Aktotwórcy:*
Sąd Rejonowy w Świebodzinie

Rodzaje akt:

– akta sądowe dotyczące osób represjonowanych z motywów politycznych

5. J. polski
 6. Spisy zdawczo-odbiorcze
-

2400.**1. Sąd Rejonowy w Wągrowcu**

2. 1966–1984
3. 51 j.a.; 0,86 mb
4. *Aktotwórcy:*
Sąd Rejonowy w Wągrowcu

Rodzaje akt:

– akta sądowe dotyczące osób represjonowanych z motywów politycznych

5. J. polski
 6. Spisy zdawczo-odbiorcze
-

2401.**1. Sąd Rejonowy w Wolsztynie**

2. 1981
3. 1 j.a.; 0,02 mb
4. *Aktotwórcy:*
Sąd Rejonowy w Wolsztynie

Rodzaje akt:

– akta sądowe dotyczące osób represjonowanych z motywów politycznych

5. J. polski
 6. Spis zdawczo-odbiorczy
-

2402.**1. Sąd Rejonowy we Wrześni**

2. 1968–1969
3. 1 j.a.; 0,03 mb
4. *Aktotwórcy:*
Sąd Rejonowy we Wrześni

Rodzaje akt:

– akta sądowe dotyczące osób represjonowanych z motywów politycznych

5. J. polski
 6. Spis zdawczo-odbiorczy
-

2403.

1. **Sąd Rejonowy w Zielonej Górze**
2. [1947] 1975–1983
3. 17 j.a.; 0,07 mb
4. *Aktotwórcy:*
Sąd Rejonowy w Zielonej Górze

Rodzaje akt:

- akta sądowe dotyczące osób represjonowanych z motywów politycznych
 - akta administracyjne (notatki, protokoły, pisma)
 - materiały ewidencyjne (kserokopia repertorium)
5. J. polski
 6. Spisy zdawczo-odbiorcze
-

2404.

1. **Sąd Rejonowy w Złotowie**
2. 1989
3. 1 j.a.; 0,01 mb
4. *Aktotwórcy:*
Sąd Rejonowy w Złotowie

Rodzaje akt:

- materiały ewidencyjne (kserokopia repertorium)
5. J. polski
 6. Spis zdawczo-odbiorczy
-

2405

1. **Sąd Rejonowy w Żaganiu**
2. 1982–1983
3. 3 j.a.; 0,08 mb
4. *Aktotwórcy:*
Sąd Rejonowy w Żaganiu

Rodzaje akt:

- akta sądowe dotyczące osób represjonowanych z motywów politycznych
5. J. polski
 6. Spis zdawczo-odbiorczy
-

2406.

1. **Sąd Rejonowy w Żarach**
2. 1977–1990
3. 92 j.a.; 1,49 mb
4. *Aktotwórcy:*
Sąd Rejonowy w Żarach

Rodzaje akt:

– akta sądowe dotyczące osób represjonowanych z motywów politycznych

5. J. polski
 6. Spisy zdawczo-odbiorcze
-

2407.**1. Sąd Wojewódzki w Koninie**

2. 1981–1990 [1993]

3. 5 j.a.; 0,1 mb

4. Aktotwórcy:

Sąd Wojewódzki w Koninie

Rodzaje akt:

– akta sądowe dotyczące osób represjonowanych z motywów politycznych

5. J. polski
 6. Spisy zdawczo-odbiorcze
-

2408.**1. Sąd Wojewódzki w Pile z siedzibą w Chodzieży**

2. 1981–1990

3. 20 j.a.; 0,32 mb

4. Aktotwórcy:

Sąd Wojewódzki w Pile z siedzibą w Chodzieży

Rodzaje akt:

– akta sądowe dotyczące osób represjonowanych z motywów politycznych

5. J. polski
 6. Spisy zdawczo-odbiorcze
-

2409.**1. Sąd Wojewódzki w Poznaniu**

2. 1951–1990

3. 17 j.a.; 8,45 mb

4. Aktotwórcy:

Sąd Wojewódzki w Poznaniu

Rodzaje akt:

– akta sądowe dotyczące osób represjonowanych z motywów politycznych

5. J. polski
 6. Spisy zdawczo-odbiorcze
-

2410.

1. **Sąd Wojewódzki w Zielonej Górze**
2. 1951–1956
3. 127 j.a.; 3 mb
4. *Aktotwórcy:*
Sąd Wojewódzki w Zielonej Górze

Rodzaje akt:

- akta sądowe dotyczące osób represjonowanych z motywów politycznych
5. J. polski
 6. Spis zdawczo-odbiorczy
-

VIII. Wojskowe organy wymiaru sprawiedliwości**2411.**

1. **Sąd Jednostki Wojskowej nr 5796 w Poznaniu**
2. 1952–1956
3. 8 j.a.; 0,8 mb
4. *Aktotwórcy:*
Sąd JW nr 5796 w Poznaniu

Rodzaje akt:

- materiały ewidencyjne (skorowidze)
5. J. polski
 6. Spis zdawczo-odbiorczy
-

2412.

1. **Wojskowa Prokuratura 2 Oddziału Wojsk Ochrony Pogranicza w Krośnie Odrzańskim***
2. 1946–1948
3. 13 j.a.; 0,17 mb
4. *Aktotwórcy:*
Wojskowa Prokuratura 2 Oddziału WOP w Krośnie Odrzańskim

Rodzaje akt:

- akta administracyjne (sprawozdania)
 - materiały ewidencyjne (repertoria, skorowidze)
5. J. polski
 6. Spisy zdawczo-odbiorcze
-

* Akta użyte przez Filię nr 2 AWL w Oleśnicy

2413.

1. **Wojskowa Prokuratura Garnizonowa w Poznaniu**
2. 1952–1956
3. 15 j.a.; 0,14 mb
4. *Aktotwórcy:*
WPG w Poznaniu

Rodzaje akt:

- akta prokuratorskie dotyczące osób represjonowanych z motywów politycznych
5. J. polski
 6. Spis zdawczo-odbiorczy
-

2414.

1. **Wojskowa Prokuratura Garnizonowa w Zielonej Górze**
2. 1981–1988
3. 50 j.a.; 0,54 mb
4. *Aktotwórcy:*
WPG w Zielonej Górze

Rodzaje akt:

- akta prokuratorskie dotyczące osób represjonowanych z motywów politycznych
 - materiały ewidencyjne (repertoria)
5. J. polski
 6. Spisy zdawczo-odbiorcze
-

2415.

1. **Wojskowa Prokuratura Okręgowa nr III w Poznaniu***
2. 1945–1949
3. 34 j.a.; 0,5 mb
4. *Aktotwórcy:*
WPO nr III w Poznaniu

Rodzaje akt:

- akta osobowe (akta personalne pracowników)
 - akta administracyjne (sprawozdania z działalności prokuratury, książki rozkazów oficerskich)
 - materiały ewidencyjne (repertoria)
5. J. polski
 6. Spisy zdawczo-odbiorcze
-

* Akta użyczone przez Filię nr 2 AWL w Oleśnicy

2416.

1. **Wojskowa Prokuratura Polskich Kolei Państwowych w Poznaniu**
2. 1945–1949
3. 27 j.a.; 0,58 mb

4. *Aktotwórcy:*
Wojskowa Prokuratura PKP w Poznaniu

Rodzaje akt:

- akta administracyjne (książki przechowywanych przedmiotów, wykazy aresztowanych)
- materiały ewidencyjne (skorowidze)

5. J. polski
 6. Spis zdawczo-odbiorczy
-

2417.

1. **Wojskowa Prokuratura Rejonowa w Poznaniu***
2. 1945–1955
3. 56 j.a.; 1,19 mb
4. *Aktotwórcy:*
WPR w Poznaniu

Rodzaje akt:

- akta administracyjne (sprawozdania miesięczne z działalności WPR w Poznaniu, książki rozkazów, meldunki)
- materiały ewidencyjne (repertoria, skorowidze)

5. J. polski
 6. Spisy zdawczo-odbiorcze
-

* Akta użyzione przez Filię nr 2 AWL w Oleśnicy

2418.

1. **Wojskowa Prokuratura Rejonowa w Zielonej Górze***
2. 1950–1955
3. 79 j.a.; 1,5 mb
4. *Aktotwórcy:*
WPR w Zielonej Górze

Rodzaje akt:

- akta administracyjne (sprawozdania, książki rozkazów, książki etatowe, raporty, wykazy)
- materiały ewidencyjne (repertoria, skorowidze)

5. J. polski
 6. Spisy zdawczo-odbiorcze
-

* Akta użyzione przez Filię nr 2 AWL w Oleśnicy

2419.

1. **Wojskowy Sąd Garnizonowy w Poznaniu**
2. 1946–1953
3. 21 j.a.; 0,22 mb
4. *Aktotwórcy:*
WSG w Poznaniu

Rodzaje akt:

- akta sądowe dotyczące osób represjonowanych z motywów politycznych
- materiały ewidencyjne (repertoria, skorowidze)

5. J. polski
 6. Spisy zdawczo-odbiorcze
-

2420.**1. Wojskowy Sąd Okręgowy w Poznaniu***

2. 1945–1949
3. 13 j.a.; 0,38 mb
4. *Aktotwórcy:*
WSO w Poznaniu

Rodzaje akt:

- akta spraw o unieważnienie wyroków
- akta administracyjne (wyciągi z rozkazów, sprawy pracownicze)
- materiały ewidencyjne (skorowidze)

5. J. polski
 6. Spisy zdawczo-odbiorcze
-

* Akta użyczone przez Filię nr 2 AWL w Oleśnicy

2421.**1. Wojskowy Sąd Rejonowy w Poznaniu***

2. [1945] 1946–1955 [2004]
3. 5 128 j.a.; 62,86 mb
4. *Aktotwórcy:*
WSR w Poznaniu

Rodzaje akt:

- akta sądowe dotyczące osób represjonowanych z motywów politycznych
- akta administracyjne (sprawozdania, analizy, wykazy statystyczne dotyczące działalności sądu, opisy spraw, rozkazy dzienne WSR)
- materiały ewidencyjne (repertoria, skorowidze, kartoteka osób skazanych)

5. J. polski
 6. Spisy zdawczo-odbiorcze
-

* Akta użyczone przez Filię nr 2 AWL w Oleśnicy i Archiwum Państwowe w Poznaniu

2422.**1. Wojskowy Sąd Rejonowy w Zielonej Górze***

2. 1950–1955 [2001]
3. 519 j.a.; 8,9 mb
4. *Aktotwórcy:*
WSR w Zielonej Górze

Rodzaje akt:

- akta sądowe dotyczące osób represjonowanych z motywów politycznych
 - akta administracyjne (sprawozdania, analizy, wykazy statystyczne dotyczące działalności sądu, opisy spraw)
 - materiały ewidencyjne (skorowidz)
5. J. polski
 6. Spisy zdawczo-odbiorcze
-

* Akta użyzione przez Filię nr 2 AWL w Oleśnicy

IX. Więziennictwo

2423.

1. **Areszt Śledczy w Gnieźnie**
2. 1966–1973
3. 25 j.a.; 0,1 mb
4. *Aktotwórcy:*
Areszt Śledczy w Gnieźnie

Rodzaje akt:

- akta osób osadzonych
5. J. polski
 6. Spis zdawczo-odbiorczy
-

2424.

1. **Areszt Śledczy w Lesznie**
2. 1982–1984
3. 10 j.a.; 0,08 mb
4. *Aktotwórcy:*
Areszt Śledczy w Lesznie

Rodzaje akt:

- akta osób osadzonych
5. J. polski
 6. Spis zdawczo-odbiorczy
-

2425.

1. **Areszt Śledczy w Lubsku**
2. 1985–1986
3. 4 j.a.; 0,1 mb

4. *Aktotwórcy:*
Areszt Śledczy w Lubsku

Rodzaje akt:

- akta osób osadzonych
5. J. polski
 6. Spis zdawczo-odbiorczy
-

2426.

1. **Areszt Śledczy w Poznaniu**
2. 1957–1989
3. 859 j.a.; 8,03 mb
4. *Aktotwórcy:*
Areszt Śledczy w Poznaniu

Rodzaje akt:

- akta osób osadzonych
 - akta osób internowanych
 - materiały ewidencyjne (skorowidze)
5. J. polski
 6. Spisy zdawczo-odbiorcze
-

2427.

1. **Areszt Śledczy w Szamotułach**
2. 1981–1984
3. 32 j.a.; 0,20 mb
4. *Aktotwórcy:*
Areszt Śledczy w Szamotułach

Rodzaje akt:

- akta osób osadzonych
5. J. polski
 6. Spis zdawczo-odbiorczy
-

2428.

1. **Areszt Śledczy w Środzie Wielkopolskiej**
2. –
3. 1 j.a.; 0,03 mb
4. *Aktotwórcy:*
Areszt Śledczy w Środzie Wielkopolskiej

Rodzaje akt:

- materiały ewidencyjne (kserokopia księgi z lat 1945–1956)
5. J. polski
 6. Spis zdawczo-odbiorczy
-

2429.

1. **Areszt Śledczy w Zielonej Górze**
2. 1954–1989
3. 1542 j.a.; 7,5 mb
4. *Aktotwórcy:*
Areszt Śledczy w Zielonej Górze

Rodzaje akt:

- akta osób osadzonych
5. J. polski
 6. Spis zdawczo-odbiorczy
-

2430.

1. **Centralne Więzienie w Poznaniu**
2. 1945–1970
3. 29 j.a.; 0,58 mb
4. *Aktotwórcy:*
Centralne Więzienie w Poznaniu

Rodzaje akt:

- akta osobowe więźniów
 - materiały ewidencyjne (księgi więzienne, skorowidze)
5. J. polski
 6. Spis zdawczo-odbiorczy
-

2431.

1. **Centralne Więzienie w Zielonej Górze**
2. 1948–1956
3. 8 j.a.; 0,5 mb
4. *Aktotwórcy:*
Centralne Więzienie w Zielonej Górze

Rodzaje akt:

- materiały ewidencyjne (skorowidze)
5. J. polski
 6. Spisy zdawczo-odbiorcze
-

2432.

1. **Kolonia Rolna Mrowino**
2. 1949–1961
3. 24 j.a.; 0,5 mb
4. *Aktotwórcy:*
Kolonia Rolna Mrowino

Rodzaje akt:

- akta administracyjne (protokoły zdawczo-odbiorcze, bilanse)
- materiały ewidencyjne (księgi, skorowidze)

5. J. polski
 6. Spisy zdawczo-odbiorcze
-

2433.

1. **Kolonia Rolna Rawicz-Kawcze**
2. 1950–1956
3. 7 j.a.; 0,34 mb
4. *Aktotwórcy:*
Kolonia Rolna Rawicz-Kawcze

Rodzaje akt:

- akta administracyjne (dokumentacja techniczna, protokół zdawczo-odbiorczy przejęcia kolonii)
- materiały ewidencyjne (księgi, skorowidze)

5. J. polski
 6. Spis zdawczo-odbiorczy
-

2434.

1. **Obóz Pracy Leszno-Gronowo**
2. 1945–1952
3. 18 j.a.; 0,9 mb
4. *Aktotwórcy:*
Obóz Pracy Leszno-Gronowo

Rodzaje akt:

- akta administracyjne (protokół zdawczo-odbiorczy)
- materiały ewidencyjne (księgi, skorowidze)

5. J. polski
 6. Spisy zdawczo-odbiorcze
-

2435.

1. **Ośrodek Odosobnienia w Gębarzewie**
2. 1981–1982
3. 267 j.a.; 1,33 mb
4. *Aktotwórcy:*
Ośrodek Odosobnienia w Gębarzewie

Rodzaje akt:

- akta osób internowanych
- materiały ewidencyjne (skorowidz, wykaz internowanych)

5. J. polski
 6. Spisy zdawczo-odbiorcze
-

2436.

1. **Ośrodek Pracy Więźniów w Borowie**
2. 1959–1964
3. 169 j.a.; 0,8 mb
4. *Aktotwórcy:*
Ośrodek Pracy Więźniów w Borowie

Rodzaje akt:

– akta osobowe więźniów

5. J. polski
 6. Spis zdawczo-odbiorczy
-

2437.

1. **Ośrodek Pracy Więźniów w Nowej Soli**
2. 1956–1978
3. 160 j.a.; 0,7 mb
4. *Aktotwórcy:*
Ośrodek Pracy Więźniów w Nowej Soli

Rodzaje akt:

– akta osobowe więźniów

5. J. polski
 6. Spis zdawczo-odbiorczy
-

2438.

1. **Ośrodek Pracy Więźniów w Świebodzinie**
2. 1958–1964
3. 120 j.a.; 0,4 mb
4. *Aktotwórcy:*
Ośrodek Pracy Więźniów w Świebodzinie

Rodzaje akt:

– akta osobowe więźniów

5. J. polski
 6. Spis zdawczo-odbiorczy
-

2439.

1. **Ośrodek Przystosowania Społecznego w Złotowie**
2. 1981–1983
3. 100 j.a.; 0,38 mb
4. *Aktotwórcy:*
Ośrodek Przystosowania Społecznego w Złotowie

Rodzaje akt:

– akta osób osadzonych

5. J. polski
 6. Spis zdawczo-odbiorczy
-

2440.

1. **Więzenie w Gębarzewie**
2. 1969–1990
3. 127 j.a.; 1,4 mb
4. *Aktotwórcy:*
Więzenie w Gębarzewie

Rodzaje akt:

- akta osobowe więźniów
- materiały ewidencyjne (księgi, skorowidze)

5. J. polski
 6. Spis zdawczo-odbiorczy
-

2441.

1. **Więzenie w Gnieźnie**
2. 1945–1966
3. 7 j.a.; 0,27 mb
4. *Aktotwórcy:*
Więzenie w Gnieźnie

Rodzaje akt:

- materiały ewidencyjne (księgi, skorowidze)

5. J. polski
 6. Spis zdawczo-odbiorczy
-

2442.

1. **Więzenie w Grodzisku Wielkopolskim**
2. 1945–1968
3. 8 j.a.; 0,33 mb
4. *Aktotwórcy:*
Więzenie w Grodzisku Wielkopolskim

Rodzaje akt:

- materiały ewidencyjne (księgi, skorowidze)

5. J. polski
 6. Spis zdawczo-odbiorczy
-

2443.

1. **Więzenie w Lesznie**
2. 1945–1955

3. 4 j.a.; 0,11 mb
4. *Aktotwórcy:*
Więzenie w Lesznie

Rodzaje akt:

– materiały ewidencyjne (księgi, skorowidze)

5. J. polski
 6. Spis zdawczo-odbiorczy
-

2444.

1. **Więzenie w Międzyrzeczu**
2. 1948–1949
3. 1 j.a.; 0,05 mb
4. *Aktotwórcy:*
Więzenie w Międzyrzeczu

Rodzaje akt:

– materiały ewidencyjne (skorowidz)

5. J. polski
 6. Spis zdawczo-odbiorczy
-

2445.

1. **Więzenie w Rogoźnie**
2. 1946–1951
3. 2 j.a.; 0,11 mb
4. *Aktotwórcy:*
Więzenie w Rogoźnie

Rodzaje akt:

– materiały ewidencyjne (księgi, skorowidze)

5. J. polski
 6. Spis zdawczo-odbiorczy
-

2446.

1. **Więzenie w Szamotułach**
2. 1945–1948
3. 1 j.a.; 0,02 mb
4. *Aktotwórcy:*
Więzenie w Szamotułach

Rodzaje akt:

– materiały ewidencyjne (księga)

5. J. polski
 6. Spis zdawczo-odbiorczy
-

2447.

1. **Więzenie w Śremie**
2. –
3. 1 j.a.; 0,01 mb
4. *Aktotwórcy:*
Więzenie w Śremie

Rodzaje akt:

- materiały ewidencyjne (kserokopia księgi z lat 1945–1957)
5. J. polski
 6. Spis zdawczo-odbiorczy
-

2448.

1. **Więzenie w Wągrowcu**
2. 1945–1970
3. 9 j.a.; 0,41 mb
4. *Aktotwórcy:*
Więzenie w Wągrowcu

Rodzaje akt:

- materiały ewidencyjne (księgi, skorowidze)
5. J. polski
 6. Spis zdawczo-odbiorczy
-

2449.

1. **Zakład Karny w Bojanowie**
2. 1952–1974
3. 87 j.a.; 0,2 mb
4. *Aktotwórcy:*
Więzenie w Bojanowie (1952–1970), Zakład Karny w Bojanowie (1970–1974)

Rodzaje akt:

- akta osobowe więźniów
 - akta administracyjne (dokumentacja techniczna, protokoły zdawczo-odbiorcze przejęcia więzienia)
 - materiały ewidencyjne (księgi, skorowidze)
5. J. polski
 6. Spis zdawczo-odbiorczy
-

2450.

1. **Zakład Karny w Krzywańcu**
2. 1981–1990
3. 91 j.a.; 1,5 mb

4. *Aktotwórcy:*
Zakład Karny w Krzywańcu

Rodzaje akt:

- akta osobowe więźniów
- akta administracyjne (książki zatrudnienia osadzonych, książki przebiegu służby, książki zgłoszeń)
- materiały ewidencyjne (skorowidz)

5. J. polski
 6. Spisy zdawczo-odbiorcze
-

2451.

1. **Zakład Karny w Rawiczu**

2. 1945–1989

3. 544 j.a.; 9,2 mb

4. *Aktotwórcy:*

Centralne Więzienie w Rawiczu (1945–1970), Zakład Karny w Rawiczu (1970–1989)

Rodzaje akt:

- akta osobowe więźniów
- akta administracyjne (protokoły zdawczo-odbiorcze przejścia więzienia, zarządzenia, rozkazy, zbiory przepisów, wykazy)
- materiały ewidencyjne (księgi, skorowidze, kartoteka osób, które zginęły na terenie Zakładu Karnego w Rawiczu)

5. J. polski
 6. Spisy zdawczo-odbiorcze
-

2452.

1. **Zakład Karny we Wronkach**

2. 1945–1989

3. 46 j.a.; 2,2 mb

4. *Aktotwórcy:*

Centralne Więzienie we Wronkach (1945–1970), Zakład Karny we Wronkach (1970–1989)

Rodzaje akt:

- akta osobowe więźniów
- materiały ewidencyjne (księgi, skorowidze, kartoteka osób, które zginęły na terenie Zakładu Karnego we Wronkach)

5. J. polski
 6. Spisy zdawczo-odbiorcze
-

X. Komisja Badania Zbrodni przeciwko Narodowi Polskiemu

2453.

1. **Główna Komisja Badania Zbrodni przeciwko Narodowi Polskiemu – Instytut Pamięci Narodowej w Poznaniu – Zespół Śledczy – Nadzoru w Poznaniu**

2. [1968] 1991–1995

3. 58 j.a.; 1,3 mb

4. *Aktotwórcy:*

GKBZH – Wydział Dochodzeniowo-Śledczy Zespół w Poznaniu (1968–1975), GKBZH – Zespół Śledczy w Poznaniu (1976–1984), GKBZH – IPN Zespół Śledczy w Poznaniu (1984–1991), GKBZpNP – IPN Zespół Śledczy – Nadzoru w Poznaniu (1991–1995)

Rodzaje akt:

– akta administracyjne (sprawozdania opisowe i statystyczne zespołu śledczego w Poznaniu oraz sprawozdania z kontroli przeprowadzanych w okręgowych komisjach w: Białymstoku, Bydgoszczy, Gdańsku, Katowicach, Kielcach, Koszalinie, Krakowie, Lublinie, Łodzi, Olsztynie, Opolu, Poznaniu, Rzeszowie, Szczecinie, Wrocławiu, Zielonej Górze; sprawozdania z wizytacji i wyjazdów okręgowych komisji w: Białymstoku, Bydgoszczy, Gdańsku, Katowicach, Kielcach, Koszalinie, Krakowie, Lublinie, Łodzi, Olsztynie, Opolu, Poznaniu, Rzeszowie, Szczecinie, Wrocławiu, Zielonej Górze, korespondencja)

– materiały ewidencyjne (repertorium)

5. J. polski

6. Spisy zdawczo-odbiorcze

2454.

1. **Okręgowa Komisja Badania Zbrodni przeciwko Narodowi Polskiemu – Instytut Pamięci Narodowej w Poznaniu**

2. [1939] 1991–1999

3. 1 052 j.a.; 15,21 mb

4. *Aktotwórcy:*

OKBZN w Poznaniu ([1939] 1945–1949), OKBZH w Poznaniu (1965–1984), OKBZH – IPN w Poznaniu (1984–1991), OKBZpNP – IPN w Poznaniu (1991–1999)

Rodzaje akt:

– akta śledztw dotyczących zbrodni niemieckich

– akta administracyjne (sprawozdania, korespondencja, opracowania problemowe przygotowane przez Komisję, dokumentacja dotycząca działalności Komisji i realizacji ustawowych zadań, akty normatywne, dokumentacja fotograficzna, fotokopie z prasy z okresu okupacji, materiały organizacji niepodległościowych działających na terenie Wielkopolski w latach 1945–1956)

– ankietyzacja miejsc i faktów zbrodni niemieckich

– materiały ewidencyjne (repertoria, skorowidze, kartoteka strat osobowych na terenie Wielkopolski w okresie II wojny światowej, kartoteka osób skazanych z dekretu sierpniowego, kartoteka funkcjonariuszy żandarmerii z powiatu grodziskiego, kartoteka zgonów zgłoszonych do USC w Poznaniu w latach 1939–1945)

5. J. polski, j. niemiecki

6. Spisy zdawczo-odbiorcze

2455.

1. **Okręgowa Komisja Badania Zbrodni przeciwko Narodowi Polskiemu – Instytut Pamięci Narodowej w Zielonej Górze**
2. [1945] 1991–1999
3. 423 j.a.; 6,93 mb
4. *Aktotwórcy:*
OKBZH w Zielonej Górze (1965–1984), OKBZH – IPN w Zielonej Górze (1984–1991), OKBZpNP – IPN w Zielonej Górze ([1945] 1991–1999)

Rodzaje akt:

- akta administracyjne (sprawozdania, korespondencja, opracowania, dokumentacja dotycząca działalności Komisji i realizacji ustawowych zadań, akty normatywne, rejestr miejsc i faktów zbrodni popełnionych przez Niemców w latach 1939–1945, wykaz organizacji konspiracyjnych działających na terenie Nadodrza w latach 1945–1956)
 - materiały ewidencyjne (kartoteka spraw prowadzonych przed sądami wojskowymi)
5. J. polski, j. niemiecki
 6. Spisy zdawczo-odbiorcze
-

XI. Organy administracji publicznej, urzędy, instytucje, partie i stowarzyszenia

2456.

1. **Prezydium Wojewódzkiej Rady Narodowej w Poznaniu**
2. 1951–1952
3. 20 j.a.; 0,18 mb
4. *Aktotwórcy:*
Wydział Społeczno-Administracyjny przy Prezydium WRN w Poznaniu

Rodzaje akt:

- akta administracyjne (dokumentacja w sprawie zrewidowania orzeczeń o pozbawieniu obywatelstwa polskiego)
5. J. polski
 6. Spisy zdawczo-odbiorczy
-

2457.

1. **Urząd Wojewódzki w Kaliszu**
2. [1950] 1975–1990
3. 349 j.a.; 2,56 mb
4. *Aktotwórcy:*
Wydział do spraw Wyznań Urzędu Wojewódzkiego w Kaliszu

Rodzaje akt:

- akta osobowe (akta personalne księży)
- akta administracyjne (materiały dotyczące parafii rzymskokatolickich, zgromadzeń zakonnych, Kościołów innych wyznań)

5. J. polski
 6. Spisy zdawczo-odbiorcze
-

2458.

1. **Urząd Wojewódzki w Koninie**
2. [1950] 1975–1990 [1998]
3. 421 j.a.; 2,31 mb
4. *Aktotwórcy:*
Wydział do spraw Wyznań Urzędu Wojewódzkiego w Koninie

Rodzaje akt:

- akta osobowe (akta personalne księży)
- akta administracyjne (materiały dotyczące parafii rzymskokatolickich, zgromadzeń zakonnych, działalności kulturalnej Kościoła katolickiego, świeckich stowarzyszeń katolickich, Kościołów innych wyznań)

5. J. polski
 6. Spisy zdawczo-odbiorcze
-

2459.

1. **Urząd Wojewódzki w Lesznie**
2. [1950] 1975–1990 [1991]
3. 151 j.a.; 1,57 mb
4. *Aktotwórcy:*
Wydział do spraw Wyznań Urzędu Wojewódzkiego w Lesznie

Rodzaje akt:

- akta administracyjne (materiały dotyczące parafii rzymskokatolickich, zgromadzeń zakonnych, świeckich stowarzyszeń katolickich, Kościołów innych wyznań)

5. J. polski
 6. Spis zdawczo-odbiorczy
-

2460.

1. **Urząd Wojewódzki w Pile**
2. [1950] 1975–1990
3. 133 j.a.; 1,3 mb
4. *Aktotwórcy:*
Wydział do spraw Wyznań Urzędu Wojewódzkiego w Pile

Rodzaje akt:

– akta administracyjne (materiały dotyczące parafii rzymskokatolickich, zgromadzeń zakonnych, Kościołów innych wyznań)

5. J. polski
 6. Spis zdawczo-odbiorczy
-

2461.**1. Urząd Wojewódzki w Poznaniu**

2. 1950–1989

3. 1288 j.a.; 16,19 mb

4. Aktotwórcy:

Wydział do spraw Wyznań przy Prezydium WRN w Poznaniu (1950–1973), Wydział do spraw Wyznań Urzędu Wojewódzkiego w Poznaniu (1973–1989)

Rodzaje akt:

– akta osobowe (akta personalne księży)

– akta administracyjne (obsadzanie stanowisk kościelnych, materiały dotyczące parafii rzymskokatolickich, zgromadzeń zakonnych, seminariów, ośrodków duszpasterskich, działalności kulturalnej Kościoła katolickiego, budownictwa sakralnego, świeckich stowarzyszeń katolickich, Kościołów innych wyznań)

5. J. polski
 6. Spisy zdawczo-odbiorcze
-

2462.**1. Urząd Wojewódzki w Zielonej Górze**

2. 1973–1989

3. 32 j.a.; 0,15 mb

4. Aktotwórcy:

Wydział do spraw Wyznań Urzędu Wojewódzkiego w Zielonej Górze

Rodzaje akt:

– akta osobowe (akta personalne księży)

5. J. polski
 6. Spis zdawczo-odbiorczy
-

XII. Archiwa osobiste i kolekcje

Brak akt w zasobie

XIII. Zbiory

2463.

1. **Zbiór Włodzimierza Adamkiewicza**

2. –

3. 1 j.a.

4. Kopie listów Ireny Adamkiewicz do rodziny z Fortu VII w Poznaniu oraz z obozu w Oświęcimiu z lat 1939–1945 (płyta CD)

5. J. polski

6. Spis zdawczo-odbiorczy

2464.

1. **Zbiór Ireneusza Adamskiego**

2. 2008

3. 1 j.a.

4. Materiały dotyczące Radia Solidarność Regionu Wielkopolska – wspomnienia, relacja z działalnością opozycyjnej z lat 1980–1990 (płyta CD)

5. J. polski

6. Spis zdawczo-odbiorczy

2465.

1. **Zbiór Włodzimierza Beckera**

2. 1980–1989

3. 90 j.a.; 0,05 mb

4. Czasopisma, ulotki, prasa podziemna

5. J. polski

6. Spis zdawczo-odbiorczy

2466.

1. **Zbiór Ryszarda Biniaka**

2. 1957–1990

3. 5 j.a.; 0,18 mb

4. Dokumenty dotyczące Edmunda Taszera – byłego przewodniczącego związków zawodowych na Wydziale W-3 Zakładów im. H. Cegielskiego w Poznaniu

5. J. polski

6. Spis zdawczo-odbiorczy

2467.

1. **Zbiór Marii Blimel**

2. 2008

3. 1 j.a.
 4. Wspomnienia dotyczące Radia Solidarność Regionu Wielkopolska (płyta CD)
 5. J. polski
 6. Spis zdawczo-odbiorczy
-

2468.

1. **Zbiór Teresy Borczyńskiej**
 2. –
 3. 1 j.a.; 0,01 mb
 4. Wspomnienia z 2007 r. Teresy Borczyńskiej – „Mój udział w Poznańskim Czerwcu 1956 r.”
 5. J. polski
 6. Spis zdawczo-odbiorczy
-

2469.

1. **Zbiór Grzegorza Cierniocha**
 2. 2007
 3. 1 j.a.
 4. Materiały dotyczące Radia Solidarność Regionu Wielkopolska – dokumentacja fotograficzna nadajników, schematy urządzeń, wspomnienia z lat 1982–1985 (płyta CD)
 5. J. polski
 6. Spis zdawczo-odbiorczy
-

2470.

1. **Zbiór Piotra Cierniocha**
 2. 2007
 3. 1 j.a.
 4. Materiały dotyczące Radia Solidarność Regionu Wielkopolska – dokumentacja fotograficzna nadajników, schematy urządzeń, wspomnienia z lat 1982–1985 (płyta CD)
 5. J. polski
 6. Spis zdawczo-odbiorczy
-

2471.

1. **Zbiór Przemysława Dębowskiego**
 2. 2007
 3. 1 j.a.
 4. Wspomnienia dotyczące Radia Solidarność Regionu Wielkopolska – wspomnienia (płyta CD)
 5. J. polski
 6. Spis zdawczo-odbiorczy
-

2472.

1. **Zbiór dokumentów zgromadzonych w trybie art. 35 b ustawy o Instytucie Pamięci Narodowej**
 2. 2007–2008
 3. 7 j.a.; 0,09 mb
 4. Henryk Bienkiewicz, Bożena Brzezińska, Włodzimierz Fenrych, Anna Gacek, Roman Kołodziej, Marcin Libicki, Włodzimierz Rybiński: wyjaśnienia i sprostowania dotyczące udostępnionych dokumentów
 5. J. polski
 6. Spis zdawczo-odbiorczy
-

2473.

1. **Zbiór Stanisława Fenrycha**
 2. –
 3. 1 j.a.
 4. Materiały z lat 1918–1990 dotyczące porucznika Władysława Fenrycha – więźnia twierdzy w Brześciu (płyta CD)
 5. J. polski
 6. Spis zdawczo-odbiorczy
-

2474.

1. **Zbiór Jadwigi Fęglerskiej**
 2. –
 3. 1 j.a.
 4. Materiały z lat 1918–1990 dotyczące rotmistrza Zygmunta Młota-Przepałkowskiego – więźnia obozu w Kozielsku (płyta CD)
 5. J. polski, j. rosyjski
 6. Spis zdawczo-odbiorczy
-

2475.

1. **Zbiór Wojciecha Frąszczaka**
 2. 1982–1990
 3. 1 j.a.; 0,02 mb
 4. Prasa podziemna sygnowana przez NSZZ „Solidarność”
 5. J. polski
 6. Spis zdawczo-odbiorczy
-

2476.

1. **Zbiór Antoniny Gantkowskiej-Jasińskiej**
2. [1924] 1939–1990 [2000]
3. 1 j.a.; 0,02 mb
4. Materiały dotyczące porucznika Adama Gantkowskiego – więźnia obozu w Kozielsku

5. J. polski, j. rosyjski
 6. Spis zdawczo-odbiorczy
-

2477.

1. **Zbiór Macieja Greli**
 2. [2008]
 3. 1 j.a.; 0,02 mb
 4. Materiały dotyczące Radia Solidarność Regionu Wielkopolska (wspomnienia)
 5. J. polski
 6. Spis zdawczo-odbiorczy
-

2478.

1. **Zbiór A. Habieja**
 2. 1942–1945
 3. 2 j.a.; 0,01 mb
 4. Dokumentacja fotograficzna Poznania w okresie II wojny światowej
 5. –
 6. Spis zdawczo-odbiorczy
-

2479.

1. **Zbiór Waldemara Handke**
 2. 1945–1990 [1991]
 3. 13 j.a.; 0,42 mb
 4. Materiały dotyczące obozu pracy w Lesznie-Gronowie (1945–1946), kserokopia księgi więzienia w Lesznie (1954), materiały dotyczące „Solidarności” w woj. leszczyńskim i poznańskim (1980–1990 [1991]), materiały prasowe, ulotki
 5. J. polski
 6. Spisy zdawczo-odbiorcze
-

2480.

1. **Zbiór Edwarda Haraźnego**
 2. 1948–1958
 3. 1 j.a.; 0,01 mb
 4. Materiały dotyczące wydarzeń w gimnazjum w Szprotawie w 1950 r. oraz działań UB wobec mieszkańców Szprotawy
 5. J. polski
 6. Spis zdawczo-odbiorczy
-

2481.

1. **Zbiór Mieczysława Hejnowicza**
2. 2004–2006

3. 1 j.a.; 0,02 mb
 4. Dokumentacja dotycząca postępowania w sprawie unieważnienia wyroku Mieczysława Hejnowicza, skazanego przez Sąd Specjalny w Poznaniu 21 X 1939 r.
 5. J. polski, j. niemiecki
 6. Spis zdawczo-odbiorczy
-

2482.

1. **Zbiór Włodzimierza Heleniaka**
 2. –
 3. 2 j.a.; 0,03 mb
 4. Wykaz więźniów – Polaków zmarłych w więzieniu we Wronkach w latach 1939–1945 (maszynopis publikacji)
 5. J. polski
 6. Spis zdawczo-odbiorczy
-

2483.

1. **Zbiór Ireny Jackiewicz**
 2. –
 3. 1 j.a.
 4. Materiały z lat 1928–1981 dotyczące porucznika Tomasza Machcińskiego – więźnia obozu w Kozielsku (płyta CD)
 5. J. polski, j. rosyjski
 6. Spis zdawczo-odbiorczy
-

2484.

1. **Zbiór Mariana Jelińskiego**
 2. 1977
 3. 1 j.a.; 0,01 mb
 4. Wspomnienia dotyczące pobytu w obozie koncentracyjnym w Sachsenhausen
 5. J. polski
 6. Spis zdawczo-odbiorczy
-

2485.

1. **Zbiór Alicji Kaczanowskiej**
 2. –
 3. 1 j.a.; 0,01 mb
 4. Mienny wykaz dziewcząt deportowanych do obozu pracy przymusowej Kinderlager Heimdorf w Siedlcach koło Kostrzyna w latach 1941–1945
 5. J. polski, j. niemiecki
 6. Spis zdawczo-odbiorczy
-

2486.

1. **Zbiór Teresy Klimek**
 2. 1982
 3. 1 j.a.; 0,03 mb
 4. Lista osób internowanych w stanie wojennym i przewiezionych do Ośrodka Internowania dla Kobiet w Gołdapi
 5. J. polski
 6. Spis zdawczo-odbiorczy
-

2487.

1. **Zbiór Michała Kłopowskiego**
 2. –
 3. 1 j.a.
 4. Materiały z lat 1970–1990 dotyczące porucznika Mariana Gustawa – więźnia obozu w Starobielsku (1 CD)
 5. J. polski, j. rosyjski
 6. Spis zdawczo-odbiorczy
-

2488.

1. **Zbiór Jana Kołodziejewskiego**
 2. 1989
 3. 1 j.a.
 4. Zdjęcia dokumentujące wydarzenia w Rumunii w grudniu 1989 r. (płyta DVD)
 5. –
 6. Spis zdawczo-odbiorczy
-

2489.

1. **Zbiór Rafała Kościańskiego**
 2. 1946–1947
 3. 2 j.a.; 0,03 mb
 4. Książka oficera dyżurnego oraz książka Plutonu Operacyjnego KP MO w Kościanie, kopia księgi ewidencyjnej dotyczącej obozu sióstr zakonnych w Bojanowie za 1941 r.
 5. J. polski, j. niemiecki
 6. Spis zdawczo-odbiorczy
-

2490.

1. **Zbiór Andrzeja Kruczkowskiego**
 2. 1980–1989
 3. 169 j.a.; 0,07 mb
 4. Czasopisma, ulotki, gazety wytwarzane i kolportowane przez opozycję
 5. J. polski
 6. Spis zdawczo-odbiorczy
-

2491.

1. **Zbiór Jana Kudły**
 2. –
 3. 1 j.a.; 0,01 mb
 4. Kopie dokumentów z lat 1948–1990 dotyczących służby wojskowej oraz działalności Jana Kudły w strukturach Zrzeszenia „WiN”
 5. J. polski
 6. Spis zdawczo-odbiorczy
-

2492.

1. **Zbiór Liliany Leitgeber**
 2. –
 3. 1 j.a.
 4. Materiały z lat 1906–1940 dotyczące kapitana Mariana Kielczewskiego – więźnia obozu w Starobielsku (1 CD)
 5. J. polski, j. rosyjski
 6. Spis zdawczo-odbiorczy
-

2493.

1. **Zbiór Marka Lenartowskiego**
 2. 1981
 3. 6 j.a.; 0,01 mb
 4. Dokumentacja fotograficzna wykonana podczas mszy w Zakładach im. H. Cegielskiego w Poznaniu w 1981 r.
 5. –
 6. Spis zdawczo-odbiorczy
-

2494.

1. **Zbiór Jana Madziary**
 2. –
 3. 1 j.a.
 4. Materiały z lat 1911–1959 dotyczące majora Jana Michała Madziary – więźnia obozu w Starobielsku (płyta CD)
 5. J. polski, j. rosyjski
 6. Spis zdawczo-odbiorczy
-

2495.

1. **Zbiór Aleksandra Majewskiego**
 2. [1928] 1946–1987
 3. 5 j.a.; 0,01 mb
 4. Materiały dotyczące rodziny Majewskich
 5. J. polski
 6. Spis zdawczo-odbiorczy
-

2496.

1. **Zbiór Ewy Małyszko**
 2. 1945–1990 [2008]
 3. 1 j.a.; 0,03 mb
 4. Dokumentacja Tadeusza Porawskiego, obrońcy w procesach politycznych prowadzonych przed WSR w Poznaniu, m.in. w sprawach przeciwko Stanisławowi Rolewiczowi
 5. J. polski
 6. Spis zdawczo-odbiorczy
-

2497.

1. **Zbiór Pawła Napieralskiego**
 2. 2007
 3. 1 j.a.; 0,04 mb
 4. Wspomnienia dotyczące Radia Solidarność Regionu Wielkopolska
 5. J. polski
 6. Spis zdawczo-odbiorczy
-

2498.

1. **Zbiór Bogdana Kazimierza Naroźnego**
 2. 1986
 3. 5 j.a.; 0,02 mb
 4. Korespondencja Bogdana Kazimierza Naroźnego
 5. J. polski
 6. Spis zdawczo-odbiorczy
-

2499.

1. **Zbiór Marii Naskręt**
 2. 1946–1947
 3. 36 j.a.; 0,1 mb
 4. Książki i broszury dotyczące m.in. referendum, wyborów, spraw chłopskich, reformy rolnej
 5. J. polski
 6. Spis zdawczo-odbiorczy
-

2500.

1. **Zbiór Teresy Odrobny**
 2. [1907] 1939–1940
 3. 2 j.a.; 0,02 mb
 4. Materiały dotyczące Leona Zeuschenera, lekarza i oficera, więźnia obozu w Starobielsku
 5. J. polski, j. rosyjski
 6. Spis zdawczo-odbiorczy
-

2501.

1. **Zbiór Janusza Pałubickiego**
 2. 1980–1986
 3. 1 j.a.; 0,01 mb
 4. Praca dyplomowa „Zwalczanie antysocjalistycznej działalności Niezależnego Zrzeszenia Studentów na przykładzie Uniwersytetu im. A. Mickiewicza i Politechniki Poznańskiej w latach 1980–1982”
 5. J. polski
 6. Spis zdawczo-odbiorczy
-

2502.

1. **Zbiór Andrzeja Perlaka**
 2. 1981–1983
 3. 1 j.a.; 0,03 mb
 4. Relacje osób internowanych w stanie wojennym – działaczy podziemnej „Solidarności” regionu zielonogórskiego
 5. J. polski
 6. Spis zdawczo-odbiorczy
-

2503.

1. **Zbiór Andrzeja Piątka**
 2. 2007
 3. 1 j.a.; 0,03 mb
 4. Wspomnienia dotyczące Radia Solidarność Regionu Wielkopolska
 5. J. polski
 6. Spis zdawczo-odbiorczy
-

2504.

1. **Zbiór Łukasza Przybyłki**
 2. 1947–1951
 3. 2 j.a.; 0,02 mb
 4. Wykaz osób wpisanych na niemiecką listę narodową z miasta Śmigła oraz gromad Koszaniowo i Nietążkowo. Wykaz osób wpisanych na niemiecką listę narodową oraz dokumenty dotyczące pozbawiania obywatelstwa polskiego na terenie powiatu kościańskiego
 5. J. polski
 6. Spis zdawczo-odbiorczy
-

2505.

1. **Zbiór Marka Przybyły**
2. 2008
3. 1 j.a.; 0,02 mb

4. Wspomnienia dotyczące Radia Solidarność Regionu Wielkopolska
 5. J. polski
 6. Spis zdawczo-odbiorczy
-

2506.

1. **Zbiór Stanisława Przychodzkiego**
 2. –
 3. 1 j.a.
 4. Dokumentacja fotograficzna z nabożeństwa odprawianego 27 VI 1981 r. [prawdopodobnie w Poznaniu w kościele u dominikanów] oraz 1 ulotka (płyta CD)
 5. J. polski
 6. Spis zdawczo-odbiorczy
-

2507.

1. **Zbiór Janusza Pstrąga**
 2. –
 3. 2 j.a.; 0,03 mb
 4. Materiały dotyczące KL Flossenbürg oraz wspomnienia Wielkopolan wywiezionych podczas II wojny światowej na teren III Rzeszy
 5. J. polski
 6. Spis zdawczo-odbiorczy
-

2508.

1. **Zbiór Włodzimierza Romańskiego**
 2. –
 3. 1 j.a.
 4. Materiały z lat 1937–1990 dotyczące porucznika Romana Romańskiego – więźnia obozu w Starobielsku (płyta CD)
 5. J. polski, j. rosyjski
 6. Spis zdawczo-odbiorczy
-

2509.

1. **Zbiór Wandy Rudnickiej-Sterny**
 2. –
 3. 1 j.a.
 4. Materiały z lat 1927–1990 dotyczące porucznika Władysława Rudnickiego – więźnia obozu w Starobielsku (płyta CD)
 5. J. polski, j. rosyjski
 6. Spis zdawczo-odbiorczy
-

2510.

1. **Zbiór Romana Rutkowskiego**
 2. –
 3. 1 j.a.; 0,01 mb
 4. Kserokopia książki zawierającej wykaz alfabetyczny osób internowanych w latach 1981–1983
 5. J. polski
 6. Spis zdawczo-odbiorczy
-

2511.

1. **Zbiór Elżbiety Rutty-Solarskiej**
 2. 1948–1990
 3. 120 j.a.; 1,3 mb
 4. Prasa niezależna wychodząca w drugim obiegu, materiały Komitetu Obywatelskiego w Poznaniu, materiały poznańskiej PPS oraz poznańskiej „Solidarności”
 5. J. polski
 6. Spis zdawczo-odbiorczy
-

2512.

1. **Zbiór Bronisława Sabata**
 2. [1931] 1939–1990 [2001]
 3. 84 j.a.; 0,02 mb
 4. Materiały dotyczące losów Bronisława Sabata podczas II wojny światowej
 5. J. polski, j. niemiecki
 6. Spis zdawczo-odbiorczy
-

2513.

1. **Zbiór Marii Aleksandry Smockiewicz**
 2. 1943–1990
 3. 1 j.a.; 0,01 mb
 4. Biogramy i kserokopie dokumentów działaczy organizacji Ojczyzna
 5. J. polski
 6. Spis zdawczo-odbiorczy
-

2514.

1. **Zbiór Zofii Sokolnickiej**
 2. 2007
 3. 1 j.a.
 4. Wspomnienia dotyczące Radia Solidarność Regionu Wielkopolska (płyta CD)
 5. J. polski
 6. Spis zdawczo-odbiorczy
-

2515.

1. **Zbiór Spółdzielni Pracy „Uniwersum”**
 2. 1956
 3. 1 j.a.; 0,01 mb
 4. Dokumentacja dotycząca poznańskiego Czerwca 1956 r., m.in. karty zgonów, dokumentacja cementarna
 5. J. polski
 6. Spis zdawczo-odbiorczy
-

2516.

1. **Zbiór Starostwa Powiatowego we Wrześni**
 2. 1939–1945
 3. 1 j.a.; 0,01 mb
 4. Lista obywateli polskich straconych i zmarłych w więzieniu Wolfenbüttel w latach 1939–1945
 5. J. polski, j. niemiecki
 6. Spis zdawczo-odbiorczy
-

2517.

1. **Zbiór Grażyny Strykowskiej**
 2. 2008
 3. 1 j.a.; 0,02 mb
 4. Wspomnienia dotyczące Radia Solidarność Regionu Wielkopolska
 5. J. polski
 6. Spis zdawczo-odbiorczy
-

2518.

1. **Zbiór Leszka Stysia**
 2. 1981
 3. 15 j.a.; 0,05 mb
 4. Materiały dotyczące wprowadzenia i przebiegu stanu wojennego
 5. J. polski
 6. Spis zdawczo-odbiorczy
-

2519.

1. **Zbiór Jadwigi Sulikowskiej**
 2. –
 3. 2 j.a.; 0,06 mb
 4. Materiały dotyczące Radia Solidarność Regionu Wielkopolska – wspomnienia osób tworzących radio, zebrane przez Jadwigę Sulikowską; wydawnictwa sygnowane przez NSZZ „Solidarność” z lat 1980–1989
 5. J. polski
 6. Spis zdawczo-odbiorczy
-

2520.

1. **Zbiór Teresy Szmagier**
 2. –
 3. 1 j.a.
 4. Materiały z lat 1933–1990 dotyczące podporucznika Jana Stanisława Szmagiera – więźnia obozu w Kozielsku (płyta CD)
 5. J. polski, j. rosyjski
 6. Spis zdawczo-odbiorczy
-

2521.

1. **Zbiór Donaty Śpiewankiewicz**
 2. –
 3. 1 j.a.
 4. Kopia materiałów dotyczących Lucjana Batorowicza od momentu zesłania na terytorium ZSRS, wcielenia do wojska oraz powojennego okresu na emigracji. Pamiętnik Lucjana Batorowicza, zdjęcia i dokumenty z lat 1939–1957 (płyta CD)
 5. J. polski
 6. Spis zdawczo-odbiorczy
-

2522.

1. **Zbiór Światowego Związku Żołnierzy Armii Krajowej**
 2. 1948–1958
 3. 1 j.a.; 0,07 mb
 4. Wykaz żołnierzy AK – członków Światowego Związku Żołnierzy Armii Krajowej – represjonowanych w czasie II wojny światowej i po jej zakończeniu
 5. J. polski
 6. Spis zdawczo-odbiorczy
-

2523.

1. **Zbiór Światowego Związku Żołnierzy Armii Krajowej Okręgu Wielkopolska**
 2. 1984–2005
 3. 2 j.a.; 0,02 mb
 4. Ankiety i wspomnienia uczestników powstania warszawskiego
 5. J. polski
 6. Spis zdawczo-odbiorczy
-

2524.

1. **Zbiór Grzegorza Tadyszaka**
 2. 1968–1988
 3. 225 j.a.; 0,4 mb
 4. Literatura ukazująca się w drugim obiegu wydawniczym
 5. J. polski
 6. Spis zdawczo-odbiorczy
-

2525.

1. **Zbiór Krzysztofa Tochmana**
 2. –
 3. 1 j.a.
 4. Dokumentacja z lat 1954–1965 dotycząca tajnego współpracownika (płyta CD)
 5. J. polski
 6. Spis zdawczo-odbiorczy
-

2526.

1. **Zbiór Przemysława Tomczaka**
 2. [2008]
 3. 1 j.a.; 0,03 mb
 4. Wspomnienia dotyczące Radia Solidarność Regionu Wielkopolska
 5. J. polski
 6. Spis zdawczo-odbiorczy
-

2527.

1. **Zbiór Jarosława Urbańskiego**
 2. 2008
 3. 1 j.a.
 4. Wspomnienia dotyczące Radia Solidarność Regionu Wielkopolska (płyta CD)
 5. J. polski
 6. Spis zdawczo-odbiorczy
-

2528.

1. **Zbiór Jana Wieczorka**
 2. –
 3. 1 j.a.
 4. Materiały dotyczące Jana Matyi – uczestnika poznańskiego Czerwca 1956 r. (płyta CD)
 5. J. polski
 6. Spis zdawczo-odbiorczy
-

2529.

1. **Zbiór Romana Wieczorka**
 2. 2008
 3. 1 j.a.
 4. Wspomnienia dotyczące Radia Solidarność Regionu Wielkopolska – wspomnienia (płyta CD)
 5. J. polski
 6. Spis zdawczo-odbiorczy
-

2530.

1. **Zbiór Magdaleny Wiese**
 2. –
 3. 1 j.a.
 4. Zdjęcia i dokumenty dotyczące Bogdana Wiese – uczestnika powstania warszawskiego (płyta CD)
 5. J. polski
 6. Spis zdawczo-odbiorczy
-

2531.

1. **Zbiór Jarosława Wiśniewskiego**
 2. 1956
 3. 7 j.a.; 0,01 mb
 4. Materiały fotograficzne dotyczące poznańskiego Czerwca 1956 r.
 5. –
 6. Spis zdawczo-odbiorczy
-

2532.

1. **Zbiór Elżbiety Wojcieszek**
 2. 1939–1989
 3. 69 j.a.; 0,34 mb
 4. Dokumentacja fotograficzna dotycząca okresu stanu wojennego, prasa z okresu okupacji
 5. J. polski
 6. Spis zdawczo-odbiorczy
-

2533.

1. **Zbiór Jerzego Zielonki**
 2. –
 3. 1 j.a.
 4. Kopie dokumentacji fotograficznej z lat niemieckiej okupacji na terenie Wielkopolski (płyta CD)
 5. J. polski, j. niemiecki
 6. Spis zdawczo-odbiorczy
-

*Opracował:
Rafał Reczek*

Oddział Instytutu Pamięi Narodowej w Rzeszowie



ul. Słowackiego 18, 35-060 Rzeszów

tel. (0-17) 860-60-02

fax (0-17) 860-60-43

Czytelnia akt jawnych:

poniedziałek – czwartek 8.00–15.00

piątek 8.00–18.00

Wydawanie i przyjmowanie wniosków:

poniedziałek – piątek: 7.30–15.30

I. Organy represji i administracji III Rzeszy Niemieckiej

Brak akt w zasobie

II. Organy represji i administracji Związku Socjalistycznych Republik Sowieckich

Brak akt w zasobie

III. Cywilne organy bezpieczeństwa państwa

2534.

1. Komenda Wojewódzka Milicji Obywatelskiej w Rzeszowie

2. 1944–1954 [1989]

3. 20 207 j.a.; 91,2 mb

4. *Aktotwórcy:*

KW MO w Rzeszowie (1944–1954), KM MO w Rzeszowie (1944–1954), KP MO w Brzozowie (1944–1954), KP MO w Dębicy (1944–1954), KP MO w Gorlicach (1945–1954), KP MO w Jarosławiu (1944–1954), KP MO w Jaśle (1945–1954), KP MO w Kolbuszowej (1944–1954), KP MO w Krośnie (1944–1954), KP MO w Lesku (1944–1954), KP MO w Lubaczowie (1944–1954), KP MO w Łańcucie (1944–1954), KP MO w Mielcu (1944–1954), KP MO w Nisku (1944–1954), KP MO w Przemyślu (1944–1954), KP MO w Przeworsku (1944–1954), KP MO w Rzeszowie (1944–1954), KP MO w Sanoku (1944–1954), KP MO w Tarnobrzegu (1944–1954), KP MO w Ustrzykach Dolnych (1952–1954), ORMO w Krośnie (1947–1989), ORMO w Przemyślu (1947–1989), ORMO w Rzeszowie (1947–1989), ORMO w Tarnobrzegu (1947–1989), ZOMO w Rzeszowie (1975–1989)

Rodzaje akt:

- akta operacyjne (akta spraw operacyjnych, akta kontrolno-śledcze)
- akta osobowe (akta personalne funkcjonariuszy i pracowników MO oraz członków ORMO)
- akta administracyjne (rejstry śledztw i dochodzeń, sprawozdania miesięczne, dekadowe, pokontrolne, raporty komend powiatowych byłego województwa rzeszowskiego, książki rozkazów dziennych, książki kontroli zatrzymanych, wykazy imienne poległych funkcjonariuszy, dzienniki szkoleń ORMO, sprawozdania z działalności, plany pracy, spisy i wykazy członków ORMO byłego województwa rzeszowskiego, krośnieńskiego, tarnobrzeskiego i przemyskiego, listy kwalifikacyjne i weryfikacyjne członków ORMO, dzienniki korespondencyjne ZOMO, zarządzenia i rozkazy dowódcy ZOMO)

– materiały ewidencyjne (kartoteka byłych funkcjonariuszy, kartoteka osobowa członków ORMO)

5. J. polski

6. Spisy zdawczo-odbiorcze, inwentarz kartkowy

2535.

1. **Wojewódzki Urząd Spraw Wewnętrznych w Krośnie**

2. [1975] 1983–1990

3. 132 227 j.a.; 382,2 mb

4. *Aktotwórcy:*

KW MO w Krośnie (1975–1983), WUSW w Krośnie (1983–1990), RUSW w Brzozowie (1983–1990), RUSW w Jaśle (1983–1990), RUSW w Krośnie (1985–1990), RUSW w Lesku (1983–1990), RUSW w Sanoku (1983–1990), RUSW w Ustrzykach Dolnych (1983–1990)

Rodzaje akt:

– akta operacyjne (akta osobowych źródeł informacji, akta spraw operacyjnych, akta kontrolno-śledcze, akta obiektowe)

– akta osobowe (akta personalne funkcjonariuszy i pracowników SB)

– akta administracyjne (zarządzenia, wytyczne, plany pracy, sprawozdania, instrukcje, protokoły kontroli, rozkazy personalne, korespondencja, zbiory biblioteczne)

– akta obronne (dokumentacja spraw mobilizacyjnych, plany i założenia dotyczące spraw obronnych, wykazy obiektów i osób przygotowane na wypadek zewnętrznego zagrożenia państwa)

– akta paszportowe

– materiały ewidencyjne (kartoteka ogólnoinformacyjna, kartoteka odtworzeniowa, kartoteka byłych funkcjonariuszy, kartoteka paszportowa, dzienniki rejestracyjne, dzienniki archiwalne, wykazy i rejestry akt paszportowych)

5. J. polski

6. Spisy zdawczo-odbiorcze

2536.

1. **Wojewódzki Urząd Spraw Wewnętrznych w Przemyślu**

2. [1975] 1983–1990

3. 124 731 j.a.; 385,17 mb

4. *Aktotwórcy:*

KW MO w Przemyślu (1975–1983), WUSW w Przemyślu (1983–1990), RUSW w Jarosławiu (1983–1990), RUSW w Lubaczowie (1983–1990), RUSW w Przeworsku (1983–1990), RUSW w Przemyślu (1989–1990)

Rodzaje akt:

– akta operacyjne (akta osobowych źródeł informacji, akta spraw operacyjnych, akta kontrolno-śledcze, akta obiektowe)

– akta osobowe (akta personalne funkcjonariuszy i pracowników SB)

– akta administracyjne (zarządzenia, wytyczne, plany pracy, sprawozdania, instrukcje, protokoły kontroli, rozkazy personalne, korespondencja, zbiory biblioteczne)

– akta obronne (dokumentacja spraw mobilizacyjnych, plany i założenia dotyczące spraw obronnych, wykazy obiektów i osób przygotowane na wypadek zewnętrznego zagrożenia państwa)

- akta paszportowe
 - materiały ewidencyjne (kartoteka ogólnoinformacyjna, kartoteka odtworzeniowa, kartoteka byłych funkcjonariuszy, dzienniki rejestracyjne, dzienniki archiwalne, wykazy i rejestry akt paszportowych)
5. J. polski
 6. Spisy zdawczo-odbiorcze
-

2537.**1. Wojewódzki Urząd Spraw Wewnętrznych w Rzeszowie**

2. [1944] 1983–1990

3. 272 014 j.a.; 1124,4 mb

4. *Aktotwórcy:*

WUBP w Rzeszowie (1944–1954), PUBP w Brzozowie (1944–1954), PUBP w Dębicy (1945–1954), PUBP w Gorlicach (1945–1954), PUBP w Jarosławiu (1944–1954), PUBP w Jaśle (1945–1954), PUBP w Kolbuszowej (1944–1954), PUBP w Krośnie (1944–1954), PUBP w Lesku (1944–1954), PUBP w Lubaczowie (1944–1954), PUBP w Łańcucie (1944–1954), PUBP w Mielcu (1944–1954), PUBP w Nisku (1944–1954), PUBP w Przemyślu (1944–1954), PUBP w Przeworsku (1944–1954), PUBP w Rzeszowie (1944–1954), PUBP w Sanoku (1944–1954), PUBP w Tarnobrzegu (1944–1954), PUBP w Ustrzykach Dolnych (1952–1954), WUdsBP w Rzeszowie (1955–1956), PUdsBP w Dębicy (1954–1956), PUdsBP w Gorlicach (1954–1956), PUdsBP w Jarosławiu (1954–1956), PUdsBP w Jaśle (1954–1956), PUdsBP w Krośnie (1954–1956), PUdsBP w Łańcucie (1954–1956), PUdsBP w Mielcu (1954–1956), PUdsBP w Przemyślu (1954–1956), PUdsBP w Przeworsku (1954–1956), PUdsBP w Radymnie (1956), PUdsBP w Rzeszowie (1954–1956), PUdsBP w Sanoku (1954–1956), PUdsBP w Tarnobrzegu (1954–1956), PDdsBP w Brzozowie (1954–1956), PDdsBP w Kolbuszowej (1954–1956), PDdsBP w Lesku (1954–1956), PDdsBP w Leżajsku (1956), PDdsBP w Lubaczowie (1954–1956), PDdsBP w Nisku (1954–1956), PDdsBP w Ropczycach (1956), PDdsBP w Strzyżowie (1954–1956), PDdsBP w Ustrzykach Dolnych (1955–1956), KW MO w Rzeszowie (1956–1983), KM MO w Rzeszowie (1956–1975), KM MO w Sanoku (1972–1975), KM MO w Stalowej Woli (1962–1973), KMiP MO w Przemyślu (1956–1975), KMiP MO w Stalowej Woli (1973–1975), KP MO w Brzozowie (1956–1975), KP MO w Dębicy (1956–1975), KP MO w Gorlicach (1956–1973), KP MO w Jarosławiu (1956–1975), KP MO w Jaśle (1956–1975), KP MO w Kolbuszowej (1956–1975), KP MO w Krośnie (1956–1975), KP MO w Lesku (1956–1972), Bieszczadzka KP MO w Lesku (1972–1975), KP MO w Leżajsku (1956–1975), KP MO w Lubaczowie (1956–1975), KP MO w Łańcucie (1956–1975), KP MO w Mielcu (1956–1975), KP MO w Nisku (1956–1973), KP MO w Przeworsku (1956–1975), KP MO w Radymnie (1957–1961), KP MO w Ropczycach (1956–1975), KP MO w Rzeszowie (1956–1975), KP MO w Sanoku (1956–1972), KP MO w Strzyżowie (1956–1975), KP MO w Tarnobrzegu (1956–1975), KP MO w Ustrzykach Dolnych (1956–1961), WUSW w Rzeszowie (1983–1990), RUSW w Kolbuszowej (1983–1990), RUSW w Łańcucie (1983–1990), RUSW w Mielcu (1983–1990), RUSW w Rzeszowie (1983–1990), RUSW w Ropczycach (1983–1990)

Rodzaje akt:

- akta operacyjne (akta osobowych źródeł informacji, akta spraw operacyjnych, akta kontrolno-śledcze, akta obiektowe)
- akta osobowe (akta personalne funkcjonariuszy i pracowników UB/SB)
- akta administracyjne (zarządzenia, wytyczne, plany pracy, sprawozdania, instrukcje, protokoły kontroli, rozkazy personalne, korespondencja, zbiory biblioteczne)

- akta obronne (dokumentacja spraw mobilizacyjnych, plany i założenia dotyczące spraw obronnych, wykazy obiektów i osób przygotowane na wypadek zewnętrznego zagrożenia państwa)
 - akta paszportowe
 - materiały ewidencyjne (kartoteka ogólnoinformacyjna, kartoteka odtworzeniowa, kartoteka zagadnieniowa, kartoteka tematyczna, kartoteka paszportowa, kartoteka rejestracyjna, kartoteka byłych funkcjonariuszy, dzienniki rejestracyjne, dzienniki archiwalne, rejestry i wykazy akt paszportowych)
5. J. polski, j. ukraiński, j. rosyjski
 6. Spisy zdawczo-odbiorcze
-

2538.**1. Wojewódzki Urząd Spraw Wewnętrznych w Tarnobrzegu**

2. [1975] 1983–1990
3. 114 444 j.a.; 467,92 mb
4. *Aktotwórcy:*
KW MO w Tarnobrzegu (1975–1983), WUSW w Tarnobrzegu (1983–1990), RUSW w Janowie Lubelskim (1983–1990), RUSW w Nisku (1983–1990), RUSW w Opatowie (1983–1990), RUSW w Sandomierzu (1983–1990), RUSW w Stalowej Woli (1983–1990), RUSW w Staszowie (1983–1990), RUSW w Tarnobrzegu (1989–1990)

Rodzaje akt:

- akta operacyjne (akta osobowych źródeł informacji, akta spraw operacyjnych, akta kontrolnośledcze, akta obiektowe)
 - akta osobowe (akta personalne funkcjonariuszy i pracowników SB)
 - akta administracyjne (zarządzenia, wytyczne, plany pracy, sprawozdania, instrukcje, protokoły kontroli, rozkazy personalne, korespondencja, zbiory biblioteczne)
 - akta obronne (dokumentacja spraw mobilizacyjnych, plany i założenia dotyczące spraw obronnych, wykazy obiektów i osób przygotowane na wypadek zewnętrznego zagrożenia państwa)
 - akta paszportowe
 - materiały ewidencyjne (kartoteka ogólnoinformacyjna, kartoteka odtworzeniowa, kartoteka byłych funkcjonariuszy, dzienniki rejestracyjne, dzienniki archiwalne, wykazy i rejestry akt paszportowych)
5. J. polski
 6. Spisy zdawczo-odbiorcze
-

2539.**1. Wojewódzki Urząd Spraw Wewnętrznych w Tarnowie**

2. [1975] 1983–1990
3. 25489 j.a.; 85,1 mb
4. *Aktotwórcy:*
KW MO w Tarnowie (1975–1983), RUSW w Dębicy (1983–1990)

Rodzaje akt:

- akta osobowe (akta personalne funkcjonariuszy SB)

- akta administracyjne (zbiory biblioteczne)
 - akta paszportowe
 - 5. J. polski
 - 6. Spisy zdawczo-odbiorcze
-

IV. Wojskowe organy bezpieczeństwa państwa

2540.

1. **Informacja Wojsk Wewnętrznych***
2. 1950–1953
3. 27 j.a.; 0,37 mb
4. *Aktotwórcy:*
Zarząd Informacji Wojsk Wewnętrznych (1950–1953), Wydział Informacji 1 Brygady KBW (1951–1952)

Rodzaje akt:

- akta operacyjne (akta osobowych źródeł informacji)
 - akta osobowe (akta personalne żołnierzy)
 - 5. J. polski
 - 6. Spisy zdawczo-odbiorcze
-

* Akta w części użyzione przez Filię nr 2 AWL w Oleśnicy

2541.

1. **Wojskowa Służba Wewnętrzna i jej jednostki organizacyjne w rodzajach broni, okręgach wojskowych i związkach taktycznych***
2. 1961–1990
3. 861 j.a.; 8,3 mb
4. *Aktotwórcy:*
Materiały wytworzone przez WSW i jej jednostki organizacyjne w rodzajach broni, okręgach wojskowych i związkach taktycznych znajdujących się w: Białymstoku, Bydgoszczy, Chełmie, Choszcznie, Dęblinie, Gdańsku, Gdyni-Oksywiu, Gliwicach, na Helu, w Katowicach, Kętrzynie, Kołobrzegu, Koszalinie, Krakowie, Krośnie Odrzańskim, Lublinie, Łodzi, Modlinie, Nowym Dworze Mazowieckim, Nowym Sączu, Olsztynie, Opolu, Orzyszu, Pile, Powidzu, Przemyślu, Rzeszowie, Toruniu, Sandomierzu, Szczecinie, Świnoujściu, Trójcy, Ustce, Warszawie, we Wrocławiu, w Zamościu

Rodzaje akt:

- akta operacyjne (akta osobowych źródeł informacji)
 - akta osobowe (akta personalne żołnierzy)
 - 5. J. polski
 - 6. Spisy zdawczo-odbiorcze
-

* Akta w części użyzione przez Filię nr 2 AWL w Oleśnicy

V. Wojska Wewnętrzne

2542.

1. **Wojska Ochrony Pogranicza***

2. 1945–1990

3. 5058 j.a.; 18,13 mb

4. *Aktotwórcy:*

Zarząd Zwiadu Dowództwa WOP (1972–1973), Bałtycka Brygada WOP (1971–1982), Bieszczadzka Brygada WOP (1950–1989), Górnośląska Brygada WOP (1970–1990), Karpacka Brygada WOP (1968–1990), Kaszubska Brygada WOP (1982–1983), Lubuska Brygada WOP (1976–1987), Łużycka Brygada WOP (1971–1990), Pomorska Brygada WOP (1972–1988), Sudecka Brygada WOP (1970–1988), 9 Brygada WOP (1952–1953), 19 Brygada WOP (1951–1956), 23 Brygada WOP (1953–1956), 26 Przemyski Oddział WOP (1954–1988), Jednostka WOP w Sanoku (1978), Grupa Operacyjna WOP w Sanoku (1972–1989), 10 Oddział WOP (1945–1947)

Rodzaje akt:

– akta operacyjne (akta osobowych źródeł informacji, akta spraw operacyjnych, akta kontrolno-śledcze)

– akta osobowe (akta personalne żołnierzy)

5. J. polski

6. Spisy zdawczo-odbiorcze

* Akta w części użyzione przez Filię nr 2 AWL w Oleśnicy

VI. Jednostki i administracja wojskowa

2543.

1. **Wojska Obrony Wewnętrznej***

2. 1970–1983

3. 12 j.a.; 0,37 mb

4. *Aktotwórcy:*

4 Batalion Inżynieryjny WOW

Rodzaje akt:

– akta administracyjne (sprawozdania, meldunki, korespondencja dotycząca zagadnień pracy partyjno-politycznej, materiały dotyczące działań prowadzonych w okresie stanu wojennego)

5. J. polski

6. Spis zdawczo-odbiorczy

* Akta użyzione przez Filię nr 3 AWL w Krakowie

VII. Cywilne organy wymiaru sprawiedliwości

2544.

1. **Komisja Specjalna do Walki z Nadużyciami i Szkodnictwem Gospodarczym – Delegatura w Rzeszowie**
 2. 1948–1950
 3. 6 j.a.; 0,11 mb
 4. *Aktotwórcy:*
Komisja Specjalna do Walki z Nadużyciami i Szkodnictwem Gospodarczym – Delegatura w Rzeszowie

Rodzaje akt:
– akta spraw dochodzeniowych
– akta administracyjne (księgi dowodów rzeczowych, sprawozdania z prowadzonych dochodzeń, wykaz orzeczeń, zeszyt kontrolny depozytów)
 5. J. polski
 6. Spis zdawczo-odbiorczy, inwentarz kartkowy
-

2545.

1. **Prokuratura Powiatowa w Dębicy**
 2. 1966
 3. 1 j.a.; 0,01 mb
 4. *Aktotwórcy:*
Prokuratura Powiatowa w Dębicy

Rodzaje akt:
– akta prokuratorskie dotyczące zbrodni niemieckich
 5. J. polski
 6. Spis zdawczo-odbiorczy
-

2546.

1. **Prokuratura Powiatowa w Nisku**
 2. 1960
 3. 2 j.a.; 0,2 mb
 4. *Aktotwórcy:*
Prokuratura Powiatowa w Nisku

Rodzaje akt:
– akta prokuratorskie dotyczące zbrodni niemieckich
 5. J. polski
 6. Spis zdawczo-odbiorczy
-

2547.

1. **Prokuratura Powiatowa w Tarnobrzegu**

2. 1967

3. 1 j.a.; 0,01 mb

4. *Aktotwórcy:*

Prokuratura Powiatowa w Tarnobrzegu

Rodzaje akt:

– akta prokuratorskie dotyczące zbrodni niemieckich

5. J. polski

6. Spis zdawczo-odbiorczy

2548.

1. **Prokuratura Rejonowa w Mielcu**

2. 1982

3. 3 j.a.; 0,07 mb

4. *Aktotwórcy:*

Prokuratura Rejonowa w Mielcu

Rodzaje akt:

– akta prokuratorskie dotyczące osób represjonowanych z motywów politycznych

5. J. polski

6. Spis zdawczo-odbiorczy

2549.

1. **Prokuratura Rejonowa w Przemyślu**

2. 1981–1982

3. 2 j.a.; 0,02 mb

4. *Aktotwórcy:*

Prokuratura Rejonowa w Przemyślu

Rodzaje akt:

– akta prokuratorskie dotyczące osób represjonowanych z motywów politycznych

5. J. polski

6. Spis zdawczo-odbiorczy

2550.

1. **Prokuratura Rejonowa w Rzeszowie**

2. 1984–1986

3. 3 j.a.; 0,01 mb

4. *Aktotwórcy:*

Prokuratura Rejonowa w Rzeszowie

Rodzaje akt:

– akta prokuratorskie dotyczące osób represjonowanych z motywów politycznych

5. J. polski
 6. Spis zdawczo-odbiorczy
-

2551.

1. **Prokuratura Rejonowa w Sanoku**
2. 1981–1982
3. 1 j.a.; 0,01 mb
4. *Aktotwórcy:*
Prokuratura Rejonowa w Sanoku

Rodzaje akt:

– akta prokuratorskie dotyczące osób represjonowanych z motywów politycznych

5. J. polski
 6. Spis zdawczo-odbiorczy
-

2552.

1. **Prokuratura Rejonowa w Stalowej Woli**
2. 1982–1989
3. 3 j.a.; 0,06 mb
4. *Aktotwórcy:*
Prokuratura Rejonowa w Stalowej Woli

Rodzaje akt:

– akta prokuratorskie dotyczące osób represjonowanych z motywów politycznych

5. J. polski
 6. Spis zdawczo-odbiorczy
-

2553.

1. **Prokuratura Rejonowa w Tarnobrzegu**
2. 1995–1999
3. 2 j.a.; 0,1 mb
4. *Aktotwórcy:*
Prokuratura Rejonowa w Tarnobrzegu

Rodzaje akt:

– akta prokuratorskie dotyczące osób represjonowanych z motywów politycznych

5. J. polski
 6. Spis zdawczo-odbiorczy
-

2554.

1. **Prokuratura Sądu Apelacyjnego w Rzeszowie**
2. 1945–1950
3. 32 j.a.; 0,4 mb

4. *Aktotwórcy:*
Prokuratura Sądu Apelacyjnego w Rzeszowie

Rodzaje akt:

- akta prokuratorskie dotyczące zbrodni niemieckich
- akta administracyjne (dzienniki prezydialne, wykazy aresztowanych)
- materiały ewidencyjne (repertoria, skorowidze)

5. J. polski
6. Spisy zdawczo-odbiorcze
-

2555.

1. **Prokuratura Sądu Okręgowego w Jaśle z siedzibą w Krośnie**
2. 1945–1946
3. 2 j.a.; 0,02 mb
4. *Aktotwórcy:*
Prokuratura Sądu Okręgowego w Jaśle z siedzibą w Krośnie

Rodzaje akt:

- akta prokuratorskie dotyczące zbrodni niemieckich
- materiały ewidencyjne (skorowidz)

5. J. polski
6. Spis zdawczo-odbiorczy
-

2556.

1. **Prokuratura Sądu Okręgowego w Rzeszowie**
2. 1945–1950
3. 1 j.a.; 0,02 mb
4. *Aktotwórcy:*
Prokuratura Sądu Okręgowego w Rzeszowie

Rodzaje akt:

- materiały ewidencyjne (skorowidz)

5. J. polski
6. Spis zdawczo-odbiorczy
-

2557.

1. **Prokuratura Wojewódzka w Przemyślu**
2. 1975–1989
3. 17 j.a.; 0,2 mb
4. *Aktotwórcy:*
Prokuratura Wojewódzka w Przemyślu

Rodzaje akt:

- akta prokuratorskie dotyczące osób represjonowanych z motywów politycznych

5. J. polski
 6. Spis zdawczo-odbiorczy
-

2558.

1. **Prokuratura Wojewódzka w Rzeszowie**
2. 1950–1989
3. 244 j.a.; 5,3 mb
4. *Aktotwórcy:*
Prokuratura Wojewódzka w Rzeszowie

Rodzaje akt:

- akta prokuratorskie dotyczące osób represjonowanych z motywów politycznych
- akta prokuratorskie dotyczące zbrodni niemieckich
- akta administracyjne (dzienniki prezydialne, wykazy osób aresztowanych)
- materiały ewidencyjne (repertoria, skorowidze)

5. J. polski
 6. Spisy zdawczo-odbiorcze
-

2559.

1. **Prokuratura Wojewódzka w Tarnobrzegu**
2. 1976–1997
3. 12 j.a.; 0,12 mb
4. *Aktotwórcy:*
Prokuratura Wojewódzka w Tarnobrzegu

Rodzaje akt:

- akta prokuratorskie dotyczące osób represjonowanych z motywów politycznych
- akta prokuratorskie dotyczące zbrodni niemieckich

5. J. polski
 6. Spis zdawczo-odbiorczy
-

2560.

1. **Sąd Apelacyjny w Rzeszowie**
2. 1949
3. 23 j.a.; 0,4 mb
4. *Aktotwórcy:*
Sąd Apelacyjny w Rzeszowie

Rodzaje akt:

- akta sądowe dotyczące zbrodni niemieckich
- akta sądowe dotyczące osób represjonowanych z motywów politycznych

5. J. polski
 6. Spisy zdawczo-odbiorcze, inwentarz kartkowy
-

2561.

1. **Sąd Grodzki w Dubiecku**
2. 1946–1950
3. 146 j.a.; 0,45 mb
4. *Aktotwórcy:*
Sąd Grodzki w Dubiecku

Rodzaje akt:

- akta sądowe spraw o uznanie za zmarłego
 - 5. J. polski
 - 6. Spis zdawczo-odbiorczy
-

2562.

1. **Sąd Grodzki w Mielcu**
2. 1950
3. 1 j.a.; 0,01 mb
4. *Aktotwórcy:*
Sąd Grodzki w Mielcu

Rodzaje akt:

- akta sądowe sprawy o uznanie za zmarłego
 - 5. J. polski
 - 6. Spis zdawczo-odbiorczy
-

2563.

1. **Sąd Grodzki w Przemyślu**
2. 1946–1950
3. 3262 j.a.; 3,15 mb
4. *Aktotwórcy:*
Sąd Grodzki w Przemyślu

Rodzaje akt:

- akta sądowe spraw o uznanie za zmarłego
 - 5. J. polski
 - 6. Spis zdawczo-odbiorczy
-

2564.

1. **Sąd Grodzki w Strzyżowie**
2. 1946
3. 7 j.a.; 0,02 mb
4. *Aktotwórcy:*
Sąd Grodzki w Strzyżowie

Rodzaje akt:

- akta sądowe spraw o uznanie za zmarłego
 - 5. J. polski
 - 6. Spis zdawczo-odbiorczy
-

2565.

1. **Sąd Okręgowy w Jaśle – Ośrodek Zamiejscowy w Sanoku***
2. 1946–1950
3. 6 j.a.; 0,1 mb
4. *Aktotwórcy:*
Sąd Okręgowy w Jaśle – Ośrodek Zamiejscowy w Sanoku

Rodzaje akt:

- akta sądowe dotyczące osób represjonowanych z motywów politycznych
 - 5. J. polski
 - 6. Spis zdawczo-odbiorczy
-

* Akta użyzione przez Archiwum Państwowe w Rzeszowie

2566.

1. **Sąd Okręgowy w Jaśle z siedzibą w Krośnie***
2. 1946–1950
3. 41 j.a.; 0,6 mb
4. *Aktotwórcy:*
Sąd Okręgowy w Jaśle z siedzibą w Krośnie

Rodzaje akt:

- akta sądowe dotyczące osób represjonowanych z motywów politycznych
 - 5. J. polski
 - 6. Spisy zdawczo-odbiorcze
-

* Akta w części użyzione przez Archiwum Państwowe w Rzeszowie

2567.

1. **Sąd Okręgowy w Przemyślu***
2. 1944–1950
3. 46 j.a.; 0,7 mb
4. *Aktotwórcy:*
Sąd Okręgowy w Przemyślu

Rodzaje akt:

- akta sądowe dotyczące osób represjonowanych z motywów politycznych
 - 5. J. polski
 - 6. Spis zdawczo-odbiorczy
-

* Akta użyzione przez Archiwum Państwowe w Rzeszowie

2568.**1. Sąd Okręgowy w Przemyślu**

2. 1993–2000

3. 260 j.a.; 1,35 mb

4. *Aktotwórcy:*

Sąd Wojewódzki w Przemyślu (1993–1998), Sąd Okręgowy w Przemyślu (1999–2000)

Rodzaje akt:

– akta spraw sądowych o odszkodowanie za pobyt w więzieniach i obozach wszczętych przez osoby prowadzące działalność na rzecz niepodległego bytu państwa polskiego w latach 1944–1956 i ich spadkobierców

5. J. polski

6. Spis zdawczo-odbiorczy

2569.**1. Sąd Okręgowy w Rzeszowie***

2. 1947–1950

3. 41 j.a.; 0,6 mb

4. *Aktotwórcy:*

Sąd Okręgowy w Rzeszowie

Rodzaje akt:

– akta sądowe dotyczące zbrodni niemieckich

– akta sądowe osób represjonowanych z motywów politycznych

5. J. polski

6. Spisy zdawczo-odbiorcze, inwentarz kartkowy

* Akta w części użyzione przez Archiwum Państwowe w Rzeszowie

2570.**1. Sąd Powiatowy w Jaśle***

2. 1951–1952

3. 6 j.a.; 0,15 mb

4. *Aktotwórcy:*

Sąd Powiatowy w Jaśle

Rodzaje akt:

– akta sądowe dotyczące osób represjonowanych z motywów politycznych

5. J. polski

6. Spis zdawczo-odbiorczy

* Akta użyzione przez Archiwum Państwowe w Rzeszowie

2571.**1. Sąd Powiatowy w Kolbuszowej**

2. 1966

3. 1 j.a.; 0,02 mb
4. *Aktotwórcy:*
Sąd Powiatowy w Kolbuszowej

Rodzaje akt:

– akta sądowe dotyczące osób represjonowanych z motywów politycznych

5. J. polski
 6. Spis zdawczo-odbiorczy
-

2572.

1. **Sąd Powiatowy w Lubaczowie**
2. 1955
3. 1 j.a.; 0,01 mb
4. *Aktotwórcy:*
Sąd Powiatowy w Lubaczowie

Rodzaje akt:

– akta sądowe sprawy o uznanie za zmarłego

5. J. polski
 6. Spis zdawczo-odbiorczy
-

2573.

1. **Sąd Powiatowy w Przemyślu***
2. 1951–1953
3. 60 j.a.; 0,25 mb
4. *Aktotwórcy:*
Sąd Powiatowy w Przemyślu

Rodzaje akt:

– akta sądowe spraw o uznanie za zmarłego

– akta sądowe dotyczące osób represjonowanych z motywów politycznych

5. J. polski
 6. Spisy zdawczo-odbiorcze
-

* Akta w części użyzione przez Archiwum Państwowe w Rzeszowie

2574.

1. **Sąd Powiatowy w Ropczycach**
2. [1947] 1950–1970
3. 148 j.a.; 0,3 mb
4. *Aktotwórcy:*
Sąd Grodzki w Ropczycach (1947–1950), Sąd Powiatowy w Dębicy – Wydział Zamiejscowy w Ropczycach (1953–1955), Sąd Powiatowy w Ropczycach (1956–1970)

Rodzaje akt:

– akta sądowe spraw o uznanie za zmarłego

5. J. polski
 6. Spis zdawczo-odbiorczy
-

2575.

1. **Sąd Rejonowy w Dębicy**
2. 1982
3. 1 j.a.; 0,03 mb
4. *Aktotwórcy:*
Sąd Rejonowy w Dębicy

Rodzaje akt:

– akta sądowe dotyczące osób represjonowanych z motywów politycznych

5. J. polski
 6. Spis zdawczo-odbiorczy
-

2576.

1. **Sąd Rejonowy w Mielcu**
2. 1982–1986
3. 5 j.a.; 0,12 mb
4. *Aktotwórcy:*
Sąd Rejonowy w Mielcu

Rodzaje akt:

– akta sądowe dotyczące osób represjonowanych z motywów politycznych

5. J. polski
 6. Spis zdawczo-odbiorczy
-

2577.

1. **Sąd Rejonowy w Przemyślu**
2. 1982–1983
3. 21 j.a.; 0,02 mb
4. *Aktotwórcy:*
Sąd Rejonowy w Przemyślu

Rodzaje akt:

– akta sądowe dotyczące osób represjonowanych z motywów politycznych

5. J. polski
 6. Spis zdawczo-odbiorczy
-

2578.

1. **Sąd Rejonowy w Przeworsku**
2. 1983–1993
3. 2 j.a.; 0,09 mb

4. *Aktotwórcy:*
Sąd Rejonowy w Przeworsku

Rodzaje akt:

– akta sądowe dotyczące osób represjonowanych z motywów politycznych

5. J. polski
 6. Spisy zdawczo-odbiorcze
-

2579.

1. **Sąd Rejonowy w Rzeszowie**
2. 1982–1985
3. 41 j.a.; 1 mb
4. *Aktotwórcy:*
Sąd Rejonowy w Rzeszowie

Rodzaje akt:

– akta sądowe dotyczące osób represjonowanych z motywów politycznych

5. J. polski
 6. Spis zdawczo-odbiorczy
-

2580.

1. **Sąd Wojewódzki w Krośnie**
2. 1981–1982
3. 3 j.a.; 0,06 mb
4. *Aktotwórcy:*
Sąd Wojewódzki w Krośnie

Rodzaje akt:

– akta sądowe dotyczące osób represjonowanych z motywów politycznych

5. J. polski
 6. Spis zdawczo-odbiorczy
-

2581.

1. **Sąd Wojewódzki w Rzeszowie***
2. 1950–1985
3. 667 j.a.; 15,5 mb
4. *Aktotwórcy:*
Sąd Wojewódzki w Rzeszowie

Rodzaje akt:

– akta sądowe dotyczące osób represjonowanych z motywów politycznych

– akta sądowe dotyczące zbrodni niemieckich

5. J. polski
 6. Spisy zdawczo-odbiorcze, inwentarz kartkowy
-

* Akta w części użyzione przez Archiwum Państwowe w Rzeszowie

2582.

1. **Sąd Wojewódzki w Rzeszowie – Ośrodek Zamiejscowy w Przemyślu***
2. 1954–1970
3. 68 j.a.; 0,9 mb
4. *Aktotwórcy:*
Sąd Wojewódzki w Rzeszowie – Ośrodek Zamiejscowy w Przemyślu

Rodzaje akt:

– akta sądowe dotyczące osób represjonowanych z motywów politycznych

5. J. polski
6. Spisy zdawczo-odbiorcze, inwentarz kartkowy

* Akta w części użyzione przez Archiwum Państwowe w Rzeszowie

2583.

1. **Specjalny Sąd Karny w Rzeszowie***
2. 1945–1946
3. 2 j.a.; 0,02 mb
4. *Aktotwórcy:*
Specjalny Sąd Karny w Rzeszowie (1945–1946), Specjalny Sąd Karny w Krakowie – Ekspozycja w Rzeszowie (1946)

Rodzaje akt:

– akta sądowe dotyczące zbrodni wojennych

5. J. polski
6. Spisy zdawczo-odbiorcze, inwentarz kartkowy

* Akta w części użyzione przez Archiwum Państwowe w Rzeszowie

VIII. Wojskowe organy wymiaru sprawiedliwości

2584.

1. **Najwyższy Sąd Wojskowy**
2. 1944
3. 1 j.a.; 0,01 mb
4. *Aktotwórcy:*
NSW

Rodzaje akt:

– akta sądowe dotyczące osób represjonowanych z motywów politycznych

5. J. polski
6. Spis zdawczo-odbiorczy, inwentarz kartkowy

2585.

1. **Prokuratura 9 Dywizji Piechoty***
2. 1946–1961
3. 15 j.a.; 0,2 mb
4. *Aktotwórcy:*
Prokuratura 9 DP

Rodzaje akt:

- akta prokuratorskie dotyczące osób represjonowanych z motywów politycznych
 - akta administracyjne (sprawozdania statystyczne, sprawozdania opisowe)
 - materiały ewidencyjne (repertoria)
5. J. polski
 6. Spis zdawczo-odbiorczy

* Akta użyzione przez Filię nr 3 AWL w Krakowie

2586.

1. **Wojskowa Prokuratura Garnizonowa w Przemyśle**
2. 1945–1946 [1959]
3. 2 j.a.; 0,01 mb
4. *Aktotwórcy:*
WPG w Przemyśle (1945–1946), WPG w Krakowie (1956–1959)

Rodzaje akt:

- akta prokuratorskie dotyczące osób represjonowanych z motywów politycznych
5. J. polski
 6. Spis zdawczo-odbiorczy

2587.

1. **Wojskowa Prokuratura Garnizonowa w Rzeszowie***
2. 1966–1985
3. 321 j.a.; 2,1 mb
4. *Aktotwórcy:*
WPG w Rzeszowie

Rodzaje akt:

- akta prokuratorskie dotyczące osób represjonowanych z motywów politycznych
 - akta administracyjne (książki rozkazów dziennych)
 - materiały ewidencyjne (repertoria, skorowidze)
5. J. polski
 6. Spisy zdawczo-odbiorcze

* Akta użyzione przez Filię nr 3 AWL w Krakowie

2588.

1. **Wojskowa Prokuratura Rejonowa w Rzeszowie***
2. 1946–1955
3. 7196 j.a.; 27,5 mb
4. *Aktotwórcy:*
WPR w Rzeszowie

Rodzaje akt:

- akta prokuratorskie dotyczące osób represjonowanych z motywów politycznych
 - akta administracyjne (sprawozdania statystyczne, sprawozdania miesięczne, sprawozdania kwartalne, rozkazy personalne, dzienniki rozkazów, wykazy listów gończych, wykazy osób aresztowanych, książki przechowywanych przedmiotów, terminarze kar)
 - materiały ewidencyjne (repertoria, skorowidze)
5. J. polski
 6. Spisy zdawczo-odbiorcze

* Akta w części użyzione przez Archiwum Państwowe w Rzeszowie i AWL w Warszawie

2589.

1. **Wojskowy Sąd Garnizonowy w Przemyślu***
2. 1945–1946
3. 14 j.a.; 0,15 mb
4. *Aktotwórcy:*
WSG w Przemyślu

Rodzaje akt:

- akta sądowe dotyczące osób represjonowanych z motywów politycznych
 - materiały ewidencyjne (repertorium)
5. J. polski
 6. Spisy zdawczo-odbiorcze, inwentarz kartkowy

* Akta w części użyzione przez Archiwum Państwowe w Rzeszowie i AWL w Warszawie

2590.

1. **Wojskowy Sąd Garnizonowy w Rzeszowie**
2. 1945–1946
3. 65 j.a.; 0,7 mb
4. *Aktotwórcy:*
WSG w Rzeszowie

Rodzaje akt:

- akta sądowe dotyczące osób represjonowanych z motywów politycznych
5. J. polski
 6. Spisy zdawczo-odbiorcze, inwentarz kartkowy
-

2591.

1. **Wojskowy Sąd Garnizonowy w Rzeszowie***
2. 1981–1990
3. 113 j.a.; 1,97 mb
4. *Aktotwórcy:*
WSG w Rzeszowie

Rodzaje akt:

- akta sądowe dotyczące osób represjonowanych z motywów politycznych
 - akta administracyjne (rozkazy, zarządzenia, sprawozdania statystyczne, sprawozdania opisowe, odpisy wyroków, wykazy kar warunkowo zawieszonych, wykazy listów gończych, wyciągi z rozkazów personalnych)
 - materiały ewidencyjne (repertoria, skorowidze)
5. J. polski
 6. Spis zdawczo-odbiorczy

* Akta użyzione przez Filię nr 3 AWL w Krakowie

2592.

1. **Wojskowy Sąd Grupy Operacyjnej „Wisła”***
2. 1947
3. 212 j.a.; 2 mb
4. *Aktotwórcy:*
WSR w Krakowie na sesji wyjazdowej w Sanoku (1947), Wojskowy Sąd Grupy Operacyjnej „Wisła” (1947)

Rodzaje akt:

- akta sądowe dotyczące osób represjonowanych z motywów politycznych
5. J. polski
 6. Spis zdawczo-odbiorczy

* Akta użyzione przez Archiwum Państwowe w Rzeszowie

2593.

1. **Wojskowy Sąd Polowy 9 Dywizji Piechoty***
2. 1946–1947
3. 3 j.a.; 0,04 mb
4. *Aktotwórcy:*
Wojskowy Sąd Polowy 9 DP

Rodzaje akt:

- materiały ewidencyjne (repertoria)
5. J. polski
 6. Spis zdawczo-odbiorczy

* Akta użyzione przez AWL w Warszawie

2594.

1. **Wojskowy Sąd Rejonowy w Krakowie***
2. 1954–1955
3. 38 j.a.; 0,8 mb
4. *Aktotwórcy:*
WSR w Krakowie

Rodzaje akt:

– akta sądowe dotyczące osób represjonowanych z motywów politycznych – sprawy prowadzone przez WSR w Krakowie na sesjach wyjazdowych w Rzeszowie

5. J. polski
6. Spisy zdawczo-odbiorcze, inwentarz kartkowy

* Akta w części użyzione przez Archiwum Państwowe w Rzeszowie

2595.

1. **Wojskowy Sąd Rejonowy w Rzeszowie***
2. 1946–1954
3. 5043 j.a.; 72 mb
4. *Aktotwórcy:*
WSR w Rzeszowie

Rodzaje akt:

– akta sądowe dotyczące osób represjonowanych z motywów politycznych
– akta osobowe (akta personalne pracowników)
– akta administracyjne (rozkazy, zarządzenia, sprawozdania statystyczne i opisowe)
– materiały ewidencyjne (repertoria, skorowidze)

5. J. polski
6. Spisy zdawczo-odbiorcze, inwentarz kartkowy

* Akta w części użyzione przez Archiwum Państwowe w Rzeszowie i AWL w Warszawie

IX. Więziennictwo

2596.

1. **Areszt Śledczy w Nisku**
2. 1952–1986
3. 107 j.a.; 0,6 mb
4. *Aktotwórcy:*
Areszt w Nisku (1952–1958), Areszt Śledczy w Nisku (1981–1986)

Rodzaje akt:

– akta osób internowanych
– akta osób osadzonych

- akta administracyjne (książki rozkazów dziennych)
 - materiały ewidencyjne (karty ewidencyjne internowanych, skorowidz alfabetyczny internowanych)
5. J. polski
 6. Spisy zdawczo-odbiorcze
-

2597.

1. **Areszt Śledczy w Rzeszowie**
2. 1971–1989
3. 335 j.a.; 2,2 mb
4. *Aktotwórcy:*
Areszt Śledczy w Rzeszowie

Rodzaje akt:

- akta osób osadzonych
5. J. polski
 6. Spis zdawczo-odbiorczy
-

2598.

1. **Areszt Śledczy w Sanoku**
2. 1981–1984
3. 22 j.a.; 0,13 mb
4. *Aktotwórcy:*
Areszt Śledczy w Sanoku

Rodzaje akt:

- akta osób osadzonych
5. J. polski
 6. Spis zdawczo-odbiorczy
-

2599.

1. **Areszt w Krośnie**
2. 1952–1955
3. 2 j.a.; 0,04 mb
4. *Aktotwórcy:*
Areszt w Krośnie

Rodzaje akt:

- materiały ewidencyjne (skorowidze)
5. J. polski
 6. Spis zdawczo-odbiorczy
-

2600.**1. Areszt w Łańcucie**

2. 1952–1955
3. 2 j.a.; 0,04 mb
4. *Aktotwórcy:*
Areszt w Łańcucie

Rodzaje akt:

- materiały ewidencyjne (skorowidze)
5. J. polski
 6. Spis zdawczo-odbiorczy
-

2601.**1. Centralne Więzienie w Rzeszowie**

2. [1944] 1955–1970
3. 912 j.a.; 9,4 mb
4. *Aktotwórcy:*
Więzienie w Rzeszowie (1944–1954), Centralne Więzienie w Rzeszowie (1955–1970)

Rodzaje akt:

- akta osobowe (akta personalne funkcjonariuszy więziennictwa)
 - akta administracyjne (sprawozdania i raporty statystyczne, rozkazy dzienne, sprawy budżetowe, zarządzenia personalne)
 - materiały ewidencyjne (skorowidze)
5. J. polski
 6. Spisy zdawczo-odbiorcze
-

2602.**1. Okręgowy Zarząd Zakładów Karnych w Rzeszowie**

2. [1970] 1975–1990
3. 872 j.a.; 8 mb
4. *Aktotwórcy:*
Wojewódzki Zarząd Zakładów Karnych w Rzeszowie (1970–1975), Okręgowy Zarząd Zakładów Karnych w Rzeszowie (1975–1990)

Rodzaje akt:

- akta administracyjne (korespondencja, wykazy akt przekazanych, wykazy akt wybrakowanych)
5. J. polski
 6. Spis zdawczo-odbiorczy
-

2603.**1. Ośrodek Odosobnienia w Łupkowie**

2. 1981–1982

3. 317 j.a.; 2,1 mb
4. *Aktotwórcy:*
Ośrodek Odosobnienia w Łupkowie

Rodzaje akt:

- akta osób internowanych
- akta administracyjne (karty zwolnionych internowanych, księgi doręczeń i kontroli zawartości paczek, książki przebiegu służby oddziałowych, wykazy transportowe internowanych)

5. J. polski
 6. Spis zdawczo-odbiorczy
-

2604.

1. **Ośrodek Odosobnienia w Rzeszowie-Załężu**
2. 1981–1982
3. 601 j.a.; 5,15 mb
4. *Aktotwórcy:*
Ośrodek Odosobnienia w Rzeszowie-Załężu

Rodzaje akt:

- akta osób internowanych
- akta administracyjne (materiały dotyczące internowanych, zarządzenia, korespondencja internowanych, przepisy postępowania z internowanymi, zeszyt rejestru rozmów telefonicznych, prośby o widzenie, skargi)
- materiały ewidencyjne (karty ewidencyjne i skorowidze alfabetyczne internowanych, karty depozytowe)

5. J. polski
 6. Spis zdawczo-odbiorczy
-

2605.

1. **Ośrodek Odosobnienia w Uhercach**
2. 1981–1982
3. 510 j.a.; 3,1 mb
4. *Aktotwórcy:*
Ośrodek Odosobnienia w Uhercach

Rodzaje akt:

- akta osób internowanych
- materiały administracyjne (korespondencja dotycząca internowanych – prośby o widzenie, przepustki)
- materiały ewidencyjne (karty ewidencyjne i depozytowe, skorowidze alfabetyczne internowanych)

5. J. polski
 6. Spis zdawczo-odbiorczy
-

2606.

1. **Ośrodek Pracy Więźniów w Dębnie**
2. 1952–1954
3. 4 j.a.; 0,1 mb
4. *Aktotwórcy:*
Ośrodek Pracy Więźniów w Dębnie

Rodzaje akt:

- materiały ewidencyjne (skorowidze)
5. J. polski
 6. Spis zdawczo-odbiorczy
-

2607.

1. **Więzienie w Dubiecku**
2. 1942–1945
3. 4 j.a.; 0,04 mb
4. *Aktotwórcy:*
Więzienie w Dubiecku

Rodzaje akt:

- akta osobowe więźniów
 - materiały ewidencyjne (księga więźniów śledczych)
5. J. polski
 6. Spis zdawczo-odbiorczy
-

2608.

1. **Zakład Karny w Dębicy**
2. 1951–1986
3. 11 j.a.; 0,2 mb
4. *Aktotwórcy:*
Areszt w Dębicy (1951–1957), Zakład Karny w Dębicy (1981–1986)

Rodzaje akt:

- akta osobowe więźniów
 - materiały ewidencyjne (księgi główne więźniów i skorowidze)
5. J. polski
 6. Spisy zdawczo-odbiorcze
-

2609.

1. **Zakład Karny w Przemyślu**
2. 1947–1986
3. 91 j.a.; 0,4 mb
4. *Aktotwórcy:*
Więzienie w Przemyślu (1947–1956), Zakład Karny w Przemyślu (1981–1986)

Rodzaje akt:

- akta osobowe więźniów
 - akta administracyjne (księgi rozkazów dziennych, plany pracy)
5. J. polski
 6. Spisy zdawczo-odbiorcze
-

2610.

1. **Zakład Karny w Uhercach**
2. 1981–1986
3. 115 j.a.; 0,7 mb
4. *Aktotwórcy:*
Zakład Karny w Uhercach

Rodzaje akt:

- akta osobowe więźniów
5. J. polski
 6. Spis zdawczo-odbiorczy
-

X. Komisja Badania Zbrodni przeciwko Narodowi Polskiemu**2611.**

1. **Okręgowa Komisja Badania Zbrodni przeciwko Narodowi Polskiemu – Instytut Pamięci Narodowej w Rzeszowie**
2. [1945] 1991–1999 [2000]
3. 1753 j.a.; 10,6 mb
4. *Aktotwórcy:*
OKBZN w Rzeszowie – Tarnowie (1945–1948), OKBZH w Rzeszowie (1965–1984), OKBZH – IPN w Rzeszowie (1984–1991), OKBZpNP – IPN w Rzeszowie (1991–1999 [2000])

Rodzaje akt:

- akta śledcze dotyczące zbrodni niemieckich i komunistycznych
- akta śledztw zakończonych do 1999 r. i przekazanych do zasobu archiwalnego
- akta administracyjne (sprawozdania z działalności, dzienniki korespondencyjne; protokoły plenum, prezydium, konferencji i narad; plany pracy, sprawozdania, udział w sesjach i seminariach, korespondencja finansowa, protokoły pokontrolne, protokoły przeprowadzonych badań, materiały dotyczące działalności delegatur OKBZH w Dębicy, Gorlicach, Jaśle, Leżajsku, Nisku, Przemyślu, Sandomierzu, Sanoku, Stalowej Woli, Tarnobrzegu; odpisy protokołów przesłuchań świadków opisujących miejsca zbrodni niemieckich w poszczególnych powiatach województwa rzeszowskiego; protokoły przesłuchań świadków, zeznania i relacje świadków w sprawie zbrodni popełnionych na ludności polskiej w okresie okupacji; protokoły oględzin miejsc zbrodni; protokoły przesłuchań świadków i opracowania dotyczące tajnego

nauczania, obozów pracy przymusowej, obozów jenieckich w poszczególnych powiatach województwa rzeszowskiego

- ankietyzacja miejsc i faktów zbrodni niemieckich
- materiały ewidencyjne (kartoteka osobowa członków NSDAP, kartoteka osób skazanych za zbrodnie i współpracę z Niemcami, kartoteka imienna zbrodniarzy niemieckich, kartoteka członków UPA skazanych na karę śmierci przez WSR w Rzeszowie, kartoteki więźniów, kartoteki protokołów przesłuchań świadków, kartoteka imienna osób represjonowanych przez WUBP w Rzeszowie, kartoteka imienna funkcjonariuszy WUBP w Rzeszowie, skorowidze alfabetyczne skazanych przez sądy wojskowe, skorowidz zbrodniarzy wojennych, listy aresztowanych, listy osób wywiezionych na roboty przymusowe, listy więźniów politycznych, spisy osób pomordowanych w obozach z terenu województwa rzeszowskiego, spisy rozstrzelanych, listy osób skazanych na śmierć przez WSG i WSR w Rzeszowie, WSG w Przemyślu, lista osób skazanych na śmierć przez NSW i Wojenny Trybunał I Frontu Ukraińskiego)
- materiały inne (wykazy osób pomordowanych, wykazy zbiorowych mogił, wykazy osób wywiezionych na roboty przymusowe, wykazy zniszczeń z terenu województwa rzeszowskiego i części województwa krakowskiego, zbiory zgromadzone przez OKBZH w Rzeszowie, w tym: zdjęcia i negatywy z okresu okupacji niemieckiej, album fotografii zbrodniarzy obozu koncentracyjnego w Oświęcimiu, szklane negatywy zdjęć gestapowców i miejsc zbrodni niemieckich z terenu województwa rzeszowskiego, afisze i obwieszczenia niemieckich władz okupacyjnych z terenu powiatu rzeszowskiego)

5. J. polski, j. niemiecki

6. Spisy zdawczo-odbiorcze

XI. Organy administracji publicznej, urzędy, instytucje, partie i stowarzyszenia

2612.

1. **Urząd Wojewódzki w Krośnie**

2. 1975–1990

3. 361 j.a.; 4,7 mb

4. *Aktotwórcy:*

Wydział do spraw Wyznań Urzędu Wojewódzkiego w Krośnie

Rodzaje akt:

– akta administracyjne (korespondencja, teczki parafii i zakonów, sprawozdania, zarządzenia)

5. J. polski

6. Spisy zdawczo-odbiorcze

2613.

1. **Urząd Wojewódzki w Rzeszowie**

2. 1945–1990

3. 274 j.a.; 4,7 mb
4. *Aktotwórcy*:
Wydział do spraw Wyznań Urzędu Wojewódzkiego w Rzeszowie

Rodzaje akt:

- akta administracyjne (korespondencja, teczki parafii i zakonów, sprawozdania, zarządzenia)
5. J. polski
 6. Spisy zdawczo-odbiorcze
-

XII. Archiwa osobiste i kolekcje

2614.

1. **Kolekcja prof. Gabriela Brzęka**
 2. 1941–2000
 3. 159 j.a.; 1,7 mb
 4. Materiały przekazane przez Jadwigę Buczkowską. Wspomnienia, rękopisy i maszynopisy prac naukowych prof. Gabriela Brzęka ps. „Dewajtis”, korespondencja z byłymi członkami AK i „WiN”, publikacje naukowe prof. Gabriela Brzęka, zdjęcia członków AK w Rzeszowie
 5. J. polski
 6. Spis zdawczo-odbiorczy
-

2615.

1. **Kolekcja Łukasza Cieplińskiego**
 2. 1950–1951
 3. 1 j.a.; 0,01 mb
 4. Materiały przekazane przez Magdalenę Kuińską. Kopie grypsów więziennych Łukasza Cieplińskiego
 5. J. polski
 6. Spis zdawczo-odbiorczy
-

2616.

1. **Kolekcja Mireckich**
 2. 1891–1993
 3. 15 j.a.; 1,65 mb
 4. Materiały przekazane przez Marię Mirecką-Loryś. Dokumenty osobiste, wspomnienia, artykuły, felietony, książki, czasopisma, materiały dotyczące Stronnictwa Narodowego
 5. J. polski
 6. Spis zdawczo-odbiorczy
-

2617.

1. **Kolekcja Jana Stepka**
 2. –
 3. 7 j.a.; 0,07 mb
 4. Materiały przekazane przez Karolinę Bogusz. Zbiór kopii fotografii dotyczących m.in. tematyki żydowskiej, zbrodni katyńskiej, wydarzeń na Wybrzeżu 1970 r.
 5. J. polski
 6. Spis zdawczo-odbiorczy
-

2618.

1. **Kolekcja Stanisława Stępnia**
 2. 1981–1983
 3. 2 j.a.; 0,08 mb
 4. Materiały przekazane przez Ewę Marszałek. Dokumenty z okresu stanu wojennego należące do Stanisława Stępnia – pełnomocnika KOK na województwo tarnobrzesckie
 5. J. polski
 6. Spis zdawczo-odbiorczy
-

2619.

1. **Kolekcja Ignacego Tadeusza Wilka**
 2. 1939–1947
 3. 1 j.a.; 0,01 mb
 4. Materiały przekazane przez Anielę Wilk. Dokumenty osobiste byłego żołnierza AK Ignacego Tadeusza Wilka
 5. J. polski
 6. Spis zdawczo-odbiorczy
-

XIII. Zbiory**2620.**

1. **Zbiór Dariusza Barana**
 2. 1986–1990
 3. 3 j.a.; 0,2 mb
 4. Wydawnictwa drugiego obiegu
 5. J. polski
 6. Spis zdawczo-odbiorczy
-

2621.

1. **Zbiór Stanisława Chmury**
 2. 2000
 3. 1 j.a.; 0,01 mb
 4. Wspomnienia Stanisława Chmury dotyczące działalności wywiadu AK
 5. J. polski
 6. Spis zdawczo-odbiorczy
-

2622.

1. **Zbiór Jana Cypcarza**
 2. –
 3. 1 j.a.; 0,01 mb
 4. Kopie dokumentów osobistych Jana Cypcarza z okresu działalności w KZ NSZZ „Solidarność” POM w Miejscu Piastowym w latach 1981–2003
 5. J. polski
 6. Spis zdawczo-odbiorczy
-

2623.

1. **Zbiór Jerzego Czarnka**
 2. 1982–1989
 3. 1 j.a.; 0,02 mb
 4. Wydawnictwa podziemnego NSZZ „Solidarność”
 5. J. polski
 6. Spis zdawczo-odbiorczy
-

2624.

1. **Zbiór Stefana Czejkowskiego**
 2. 1949
 3. 1 j.a.; 0,01 mb
 4. Akt oskarżenia wydany przez Prokuraturę Sądu Okręgowego w Przemyślu 15 IV 1949 r. – siedemnaście osób oskarżonych o uczestnictwo w ujmowaniu ukrywającej się ludności żydowskiej na terenie powiatu przeworskiego w okresie okupacji niemieckiej
 5. J. polski
 6. Spis zdawczo-odbiorczy
-

2625.

1. **Zbiór dokumentów zgromadzonych w trybie art. 35 b ustawy o Instytucie Pamięci Narodowej**
2. 2006
3. 20 j.a.; 0,2 mb
4. Józef Bar, Franciszek Bącał, Stefan Dusiński, Andrzej Fleszar, Adolf Graboś, Andrzej Kisielewicz, Tadeusz Konieczko, Stanisław Krzywonos, Antoni Kuziora, Łukasz Kuźmicz,

Stanisław Leś, Danuta Maziarska, Mieczysław Motyka, Paweł Nadziakiewicz, Stanisław Niedzielski, Józef Pańczyszyn, Stanisław Siwiec, Józef Smoła, Stanisław Stęchły, Jan Urban: wyjaśnienia i sprostowania dotyczące udostępnianych dokumentów

5. J. polski

6. Spis zdawczo-odbiorczy

2626.

1. **Zbiór Andrzeja Doliny**

2. –

3. 1 j.a.; 0,01 mb

4. Skany fotografii i dokumentów osobistych Stanisława i Ireny Dolinów

5. J. polski

6. Spis zdawczo-odbiorczy

2627.

1. **Zbiór Jana Flisaka**

2. 1977–1989

3. 130 j.a.; 0,8 mb

4. Wydawnictwa drugiego obiegu oraz czasopisma wydawane przez NSZZ „Solidarność”

5. J. polski

6. Spis zdawczo-odbiorczy

2628.

1. **Zbiór Zdzisława Gajdka**

2. 1948

3. 1 j.a.; 0,01 mb

4. Wyrok śmierci wydany przez WSR w Warszawie na Adama Gajdka w dniu 23 X 1948 r.

5. J. polski

6. Spis zdawczo-odbiorczy

2629.

1. **Zbiór Władysławy Gancarz**

2. –

3. 1 j.a.; 0,01 mb

4. Wspomnienia Ludwika Kota dotyczące pobytu w KL Auschwitz, pamiętnik Władysławy Gancarz

5. J. polski

6. Spis zdawczo-odbiorczy

2630.

1. **Zbiór Mieczysława Guździola**
 2. 1941–1993
 3. 1 j.a.; 0,01 mb
 4. Kserokopie dokumentów z Instytutu Hoovera dotyczące rodziny Sawczaków i Guździolów
 5. J. polski, j. ukraiński
 6. Spis zdawczo-odbiorczy
-

2631.

1. **Zbiór Wandy i Pawła Jareckich**
 2. 1984–1998
 3. 1 j.a.; 0,03 mb
 4. Dokumenty osobiste i zbiór wydawnictw prasowych związanych z osobą płk. Kazimierza Iranka-Osmeckiego
 5. J. polski
 6. Spis zdawczo-odbiorczy
-

2632.

1. **Zbiór Krzysztofa Jęczalika**
 2. 1941
 3. 1 j.a.; 0,01 mb
 4. Akt oskarżenia Franciszka Kobusiaka, Włodzimierza Jęczalika i Piotra Śliwaka z 12 II 1941 r., sporządzony przez NKWD w Drohobyczu
 5. J. rosyjski
 6. Spis zdawczo-odbiorczy
-

2633.

1. **Zbiór Tadeusza Kansego**
 2. 1981–1983
 3. 1 j.a.; 0,01 mb
 4. Negatywy fotografii dotyczących działalności NSZZ „Solidarność”
 5. J. polski
 6. Spis zdawczo-odbiorczy
-

2634.

1. **Zbiór Jana Kota**
2. 1980–1989
3. 18 j.a.; 0,7 mb
4. Dokumenty dotyczące I Zjazdu NSZZ „Solidarność”, ogólnopolskie wydawnictwa solidarnościowe z lat 1980–1981, teksty przemówień, uchwał, apeli, odezw, listów otwartych z okresu działalności „Solidarności”, plakaty NSZZ „Solidarność”, znaczki poczty internowanych, fotografie z kampanii wyborczej w 1989 r.

5. J. polski
 6. Spis zdawczo-odbiorczy
-

2635.

1. **Zbiór Wiesława Moczulskiego**
 2. 1980–1989
 3. 2 j.a.; 0,03 mb
 4. Kopie dokumentów dotyczące porozumień pomiędzy Międzyzakładowym Komitetem Strajkowym a kierownictwem WSK PZL-Mielec w 1980 r., druki ulotne i wydawnictwa podziemnej „Solidarności”
 5. J. polski
 6. Spis zdawczo-odbiorczy
-

2636.

1. **Zbiór Ryszarda Ozgi**
 2. 1989
 3. 1 j.a.; 0,01 mb
 4. Dokument z zebrania NSZZ RI „Solidarność” w 1989 r.
 5. J. polski
 6. Spis zdawczo-odbiorczy
-

2637.

1. **Zbiór Stefana Pajdy**
 2. –
 3. 1 j.a.; 0,01 mb
 4. Skany fotografii dotyczących osób związanych z działalnością komórki informacyjnej Inspektoratu Rejonowego AK Rzeszów kryptonim „Wedeta”
 5. J. polski
 6. Spis zdawczo-odbiorczy
-

2638.

1. **Zbiór Jana Partyki**
 2. 1974–2001
 3. 75 j.a.; 0,5 mb
 4. Plakaty i afisze propagandowe z okresu Polski Ludowej, wydawnictwa podziemne z okresu stanu wojennego, plakietki i znaczki okolicznościowe
 5. J. polski
 6. Spis zdawczo-odbiorczy
-

2639.

1. **Zbiór Wojciecha Petyniaka**
 2. –
 3. 1 j.a.; 0,01 mb
 4. Relacja Wojciecha Petyniaka z egzekucji trzech osób na rynku w Dębicy w 1946 r.
 5. J. polski
 6. Spis zdawczo-odbiorczy
-

2640.

1. **Zbiór Franciszka Słowika**
 2. 2000–2002
 3. 1 j.a.; 0,01 mb
 4. Korespondencja Franciszka Słowika – żołnierza AK represjonowanego w czasach stalinowskich
 5. J. polski
 6. Spis zdawczo-odbiorczy
-

2641.

1. **Zbiór Stanisławy Sojowej**
 2. 1989–2005
 3. 24 j.a.; 0,55 mb
 4. Materiały dotyczące działalności Stowarzyszenia Rodzin Ofiar Katynia Polski Południowej Koła w Rzeszowie w latach 1989–2005 przekazane przez Stanisławę Sojową – przewodniczącą Koła Rodzin Katyńskich w Rzeszowie
 5. J. polski
 6. Spis zdawczo-odbiorczy
-

2642.

1. **Zbiór Ryszarda Szymańskiego**
 2. –
 3. 1 j.a.; 0,01 mb
 4. Skany dokumentów i zdjęć dotyczących działalności NSZZ „Solidarność” Huty Stalowa Wola w latach 1982–1986
 5. J. polski
 6. Spis zdawczo-odbiorczy
-

2643.

1. **Zbiór Wandy Tarnawskiej**
 2. 1987–1989
 3. 7 j.a.; 0,01 mb
 4. Zbiór tygodnika diecezjalnego „Rola Katolicka”
 5. J. polski
 6. Spis zdawczo-odbiorczy
-

2644.

1. **Zbiór Stanisława Twardego**
 2. 1980–1981
 3. 8 j.a.; 0,2 mb
 4. Dokumenty dotyczące działalności NSZZ „Solidarność” w Ustrzykach Dolnych, uchwały, oświadczenia, porozumienia; zbiór wydawnictw solidarnościowych
 5. J. polski
 6. Spis zdawczo-odbiorczy
-

2645.

1. **Zbiór Kazimierza Walczaka**
 2. 1937–1941
 3. 5 j.a.; 0,01 mb
 4. Zbiór fotografii osobistych i rodzinnych Kazimierza Walczaka
 5. J. polski
 6. Spis zdawczo-odbiorczy
-

2646.

1. **Zbiór Józefa Warzyboka**
 2. 1981–1986
 3. 1 j.a.; 0,01 mb
 4. Zbiór znaczków poczty podziemnej z lat osiemdziesiątych, wydawnictwa drugiego obiegu
 5. J. polski
 6. Spis zdawczo-odbiorczy
-

2647.

1. **Zbiór Jerzego Woźniaka**
 2. 1944–1946
 3. 1 j.a.; 0,01 mb
 4. Druki ulotne, odezwy dotyczące referendum z czerwca 1946 r.
 5. J. polski
 6. Spis zdawczo-odbiorczy
-

2648.

1. **Zbiór Marka Wójcika**
 2. 1981–1987
 3. 42 j.a.; 0,6 mb
 4. Wydawnictwa, druki ulotne, znaczki i prasa podziemna z lat 1981–1987, notatki własne Marka Wójcika z okresu stanu wojennego, teksty piosenek i kazań
 5. J. polski
 6. Spisy zdawczo-odbiorcze
-

2649.**1. Zbiór Stanisława Załanowskiego**

2. 1937–2004

3. 10 j.a.; 0,3 mb

4. Dokumenty osobiste rodziny Załanowskich, deportowanej do ZSRS w latach 1940–1941

5. J. polski, j. angielski

6. Spis zdawczo-odbiorczy

2650.**1. Zbiór Zdzisława Zaniewicza**

2. 1970

3. 1 j.a.; 0,01 mb

4. Druk ulotny – „Odezwa do ludzi pracy” z okresu wydarzeń grudniowych 1970 r. w Gdańsku

5. J. polski

6. Spis zdawczo-odbiorczy

*Opracowali:**Dariusz Byszuk, Joanna Kublicka*

Oddział Instytutu Pamięci Narodowej w Szczecinie



ul. K. Janickiego 30, 71-270 Szczecin

tel. (0-91) 484-98-30
fax (0-91) 484-98-31

Czytelnia akt jawnych:
poniedziałek, wtorek, czwartek, piątek 8.15-16.15
środa 8.15-18.00

Wydawanie i przyjmowanie wniosków:
poniedziałek, wtorek, czwartek, piątek 8.15-16.15
środa 8.15-18.00

Delegatura IPN w Gorzowie Wielkopolskim

ul. Jagiellończyka 8, 66-400 Gorzów Wielkopolski

tel./fax (0-95) 71-15-725

Delegatura IPN w Koszalinie

ul. Andersa 34, 75-950 Koszalin

tel./fax (0-94) 342-85-02

I. Organy represji i administracji III Rzeszy Niemieckiej

Brak akt w zasobie

II. Organy represji i administracji Związku Socjalistycznych Republik Sowieckich

Brak akt w zasobie

III. Cywilne organy bezpieczeństwa państwa

2651.

1. **Komenda Wojewódzka Milicji Obywatelskiej w Koszalinie**

2. [1945] 1950–1954 [1993]

3. 13 414 j.a.; 32,2 mb

4. *Aktotwórcy:*

KW MO w Koszalinie ([1945] 1950–1954), KM MO w Koszalinie (1948–1952), KP MO w Białogardzie (1945–1954), KP MO w Człuchowie (1945–1954), KP MO w Drawsku Pomorskim (1948–1954), KP MO w Kołobrzegu (1951–1954), KP MO w Koszalinie (1945–1950), KP MO w Sławnie (1945–1952), KP MO w Szczecinku (1945–1954), KP MO w Świdwinie (1945–1954), KP MO w Wałczu (1947–1954), ORMÓ w Koszalinie (1949–1988 [1993])

Rodzaje akt:

– akta osobowe (akta personalne funkcjonariuszy MO oraz członków ORMÓ)

– akta administracyjne (rejestry dochodzeń, rozkazy, pisma okólne, księgi dowodów rzeczowych)

– materiały ewidencyjne (repertoria, skorowidze)

5. J. polski

6. Spisy zdawczo-odbiorcze

2652.

1. **Komenda Wojewódzka Milicji Obywatelskiej w Szczecinie**

2. 1945–1954 [1991]

3. 8559 j.a.; 32,5 mb

4. *Aktotwórcy:*

KW MO w Szczecinie (1945–1954), KM MO w Szczecinie (1948–1950), KP MO w Choszczynie (1945–1954), KP MO w Goleniowie (1945–1954), KP MO w Gryficach (1946–1954), KP MO w Gryfinie (1946–1954), KP MO w Kamieniu Pomorskim (1948–1954), KP MO w Łobzie (1945–1954), KP MO w Myśliborzu (1949–1954), KP MO w Nowogardzie (1945–1954), KP MO w Pyrzycach (1945–1954), KP MO w Stargardzie Szczecińskim (1946–1954), Komisariat MO w Dębnie (1945–1954), V Komisariat MO w Szczecinie (1945–1954), VI Komisariat MO w Szczecinie (1945–1954), VII Komisariat MO w Szczecinie (1945–1954), Komisariat MO w Świnoujściu (1945–1954), ORMO w Szczecinie (1946–1988 [1991])

Rodzaje akt:

- akta operacyjne (akta spraw operacyjnych)
- akta osobowe (akta personalne członków ORMO)
- akta administracyjne (sprawozdania, protokoły, kontrole śledztw i dochodzeń, książki inspekcji i kontroli, książka dowodów rzeczowych, statystyki ruchu ludności, dziennik korespondencyjny, wykaz funkcjonariuszy, listy członków PZPR, zbiory biblioteczne)
- materiały ewidencyjne (repertoria, skorowidze)

5. J. polski

6. Spisy zdawczo-odbiorcze

2653.1. **Komenda Wojewódzka Milicji Obywatelskiej w Zielonej Górze**

2. 1950–1954 [1991]

3. 5211 j.a.; 10,5 mb

4. *Aktotwórcy:*

KP MO w Gorzowie Wielkopolskim (1945–1948), KP MO w Międzyrzeczu (1945–1954), KP MO w Słubicach (1945–1954), KP MO w Strzelcach Krajeńskich (1945–1954), KP MO w Sulęcinie (1945–1954), ORMO w Gorzowie Wielkopolskim (1950–1988 [1991])

Rodzaje akt:

- akta osobowe (akta personalne członków ORMO)
- akta administracyjne (rejestry śledztw i dochodzeń, dziennik korespondencji, rozkazy)
- materiały ewidencyjne (repertoria, skorowidze)

5. J. polski

6. Spisy zdawczo-odbiorcze

2654.1. **Wojewódzki Urząd Spraw Wewnętrznych w Gorzowie Wielkopolskim**

2. [1975] 1983–1990

3. 134 600 j.a.; 530,5 mb

4. *Aktotwórcy:*

KW MO w Gorzowie Wielkopolskim (1975–1983), WUSW w Gorzowie Wielkopolskim ([1975] 1983–1990), RUSW w Międzyrzeczu (1983–1990), RUSW w Słubicach (1988–1990), RUSW w Strzelcach Krajeńskich (1987–1988)

Rodzaje akt:

- akta operacyjne (akta osobowych źródeł informacji, akta spraw operacyjnych, akta kontrolno-śledcze, akta obiektowe)
 - akta osobowe (akta personalne funkcjonariuszy i pracowników UB/SB)
 - akta administracyjne (sprawozdania, rozkazy personalne, wytyczne, plany pracy, instrukcje, protokoły kontroli, korespondencja)
 - akta obronne (dokumentacja dotycząca spraw mobilizacyjnych, plany przygotowane na wypadek zagrożenia bezpieczeństwa państwa, dokumentacja dotycząca osób dopuszczonych do informacji niejawnych)
 - akta paszportowe
 - materiały ewidencyjne (kartoteka ogólnoinformacyjna, kartoteka odtworzeniowa, kartoteki zagadnieniowe i tematyczne, dzienniki rejestracyjne, dzienniki archiwalne, rejestry i wykazy akt paszportowych)
5. J. polski
 6. Spisy zdawczo-odbiorcze
-

2655.**1. Wojewódzki Urząd Spraw Wewnętrznych w Koszalinie**

2. [1945] 1983–1990

3. 202 900 j.a.; 760,5 mb

4. *Aktotwórcy:*

WUBP w Koszalinie (1950–1954), PUBP w Białogardzie (1945–1954), PUBP w Bytowie (1946–1954), PUBP w Człuchowie (1945–1954), PUBP w Drawsku Pomorskim (1945–1954), PUBP w Kołobrzegu (1945–1954), PUBP w Koszalinie (1945–1950), PUBP w Miastku (1945–1954), PUBP w Sławnie (1945–1954), PUBP w Szczecinku (1945–1954), PUBP w Wałczu (1945–1954), PUBP w Złotowie (1945–1954), WUdsBP w Koszalinie (1954–1956), PUdsBP w Kołobrzegu (1954–1955), PUdsBP w Sławnie (1954–1956), PUdsBP w Szczecinku (1954–1956), PDdsBP w Białogardzie (1954–1956), PDdsBP w Bytowie (1954–1956), PDdsBP w Człuchowie (1954–1956), PDdsBP w Drawsku Pomorskim (1954–1956), PDdsBP w Miastku (1954–1956), PDdsBP w Świdwinie (1954–1956), PDdsBP w Wałczu (1954–1956), PDdsBP w Złotowie (1954–1956), KW MO w Koszalinie (1956–1983), KM MO w Koszalinie (1973–1983), KP MO w Białogardzie (1956–1971), KP MO w Bytowie (1956–1975), KP MO w Człuchowie (1956–1970), KP MO w Drawsku Pomorskim (1956–1970), KP MO w Kołobrzegu (1956–1971), KP MO w Miastku (1956–1971), KP MO w Sławnie (1956–1970), KP MO w Szczecinku (1956–1975), KP MO w Świdwinie (1960–1970), KP MO w Wałczu (1956–1973), KP MO w Złotowie (1956–1970), WUSW w Koszalinie ([1945] 1983–1990), RUSW w Białogardzie (1983–1990), RUSW w Drawsku Pomorskim (1983–1990), RUSW w Kołobrzegu (1983–1990), RUSW w Szczecinku (1983–1990), RUSW w Świdwinie (1983–1990)

Rodzaje akt:

- akta operacyjne (akta osobowych źródeł informacji, akta spraw operacyjnych, akta kontrolno-śledcze, akta obiektowe)
- akta osobowe (akta personalne funkcjonariuszy i pracowników UB/SB)
- akta administracyjne (sprawozdania, rozkazy personalne, wytyczne, plany pracy, instrukcje, protokoły kontroli, korespondencja)
- akta obronne (dokumentacja dotycząca spraw mobilizacyjnych, plany przygotowane na wypadek zagrożenia bezpieczeństwa państwa, dokumentacja dotycząca osób dopuszczonych do informacji niejawnych)

- akta paszportowe
- materiały ewidencyjne (kartoteka ogólnoinformacyjna, kartoteka odtworzeniowa, kartoteki zagadnieniowe i tematyczne, dzienniki rejestracyjne, dzienniki archiwalne, rejestry i wykazy akt paszportowych)

5. J. polski

6. Spisy zdawczo-odbiorcze

2656.

1. **Wojewódzki Urząd Spraw Wewnętrznych w Szczecinie**

2. [1945] 1983–1990

3. 402 350 j.a.; 1550 mb

4. *Aktotwórcy:*

WUBP w Szczecinie (1945–1954), MUBP w Szczecinie (1945–1954), PUBP w Choszczynie (1945–1954), PUBP w Gorzowie Wielkopolskim (1945–1954), PUBP w Gryficach (1945–1954), PUBP w Gryfinie (1945–1954), PUBP w Kamieniu Pomorskim (1945–1954), PUBP w Łobzie (1945–1954), PUBP w Myśliborzu (1945–1954), PUBP w Nowogardzie (1948–1954), PUBP w Pyrzycach (1945–1954), PUBP w Słubicach (1950–1952), PUBP w Stargardzie Szczecińskim (1945–1954), PUBP w Strzelcach Krajeńskich (1947–1954), PUBP w Sulęcinie (1949–1954), PUBP w Świnoujściu (1950–1954), WUdsBP w Szczecinie (1954–1956), PUdsBP w Goleniowie (1955–1956), PUdsBP w Gorzowie Wielkopolskim (1954–1956), PUdsBP w Gryficach (1954–1956), PUdsBP w Gryfinie (1954–1955), PUdsBP w Kamieniu Pomorskim (1954–1956), PUdsBP w Łobzie (1954–1956), PUdsBP w Myśliborzu (1954–1956), PUdsBP w Nowogardzie (1954–1956), PUdsBP w Pyrzycach (1954–1956), PUdsBP w Stargardzie Szczecińskim (1954–1956), PUdsBP w Sulęcinie (1954–1956), PUdsBP w Świnoujściu (1954–1956), PUdsBP w Międzyrzeczu (1954–1956), KW MO w Szczecinie (1954–1983), KP MO w Goleniowie (1956–1974), KP MO w Gorzowie Wielkopolskim (1956–1975), KP MO w Gryficach (1956–1974), KP MO w Gryfinie (1956–1974), KP MO w Kamieniu Pomorskim (1956–1974), KP MO w Łobzie (1956–1974), KP MO w Myśliborzu (1956–1973), KP MO w Nowogardzie (1954–1974), KP MO w Pyrzycach (1956–1975), KP MO w Słubicach (1956–1972), KP MO w Stargardzie Szczecińskim (1956–1974), KP MO w Świnoujściu (1962–1974), WUSW w Szczecinie ([1945] 1983–1990), RUSW w Goleniowie (1984–1990), RUSW w Gryficach (1985–1990), RUSW w Gryfinie (1988–1990), RUSW w Kamieniu Pomorskim (1983–1990), RUSW w Łobzie (1989–1990), RUSW w Stargardzie Szczecińskim (1983–1990), RUSW w Świnoujściu (1983–1990)

Rodzaje akt:

- akta operacyjne (akta osobowych źródeł informacji, akta rozpracowań operacyjnych, akta kontrolno-śledcze, akta obiektowe)
- akta osobowe (akta personalne funkcjonariuszy i pracowników UB/SB)
- akta administracyjne (sprawozdania, rozkazy personalne, wytyczne, plany pracy, instrukcje, protokoły kontroli, korespondencja)
- akta obronne (dokumentacja dotycząca spraw mobilizacyjnych, plany przygotowane na wypadek zagrożenia bezpieczeństwa państwa, dokumentacja dotycząca osób dopuszczonych do informacji niejawnych)
- akta paszportowe
- materiały ewidencyjne (kartoteka ogólnoinformacyjna, kartoteka odtworzeniowa, kartoteki zagadnieniowe i tematyczne, dzienniki rejestracyjne, dzienniki archiwalne, rejestry i wykazy akt paszportowych)

5. J. polski

6. Spisy zdawczo-odbiorcze

IV. Wojskowe organy bezpieczeństwa państwa

2657.

1. **Informacja Wojska Polskiego**

2. 1950–1953

3. 41 j.a.; 0,1 mb

4. *Aktotwórcy:*

Wydział Informacji 1 Korpusu Pancernego (1951), Wydział Informacji 8 Dywizji Zmechanizowanej (1950–1951), Wydział Informacji 10 Dywizji Pancernej (1950), Wydział Informacji 10 Dywizji Zmechanizowanej (1951–1952), Wydział Informacji 14 Dywizji Zmechanizowanej (1953), Wydział Informacji 16 Dywizji Artylerii Przeciwlotniczej (1952), Wydział Informacji 20 Dywizji Zmechanizowanej (1952)

Rodzaje akt:

– akta operacyjne (akta osobowych źródeł informacji)

5. J. polski

6. Spisy zdawczo-odbiorcze

2658.

1. **Wojskowa Służba Wewnętrzna i jej jednostki organizacyjne w rodzajach broni, okręgach wojskowych i związkach taktycznych**

2. 1959–1986

3. 1210 j.a.; 4,1 mb

4. *Aktotwórcy:*

Materiały wytworzone przez WSW i jej jednostki organizacyjne w rodzajach broni, okręgach wojskowych i związkach taktycznych znajdujących się w: Bydgoszczy, Drezdenku, Elblągu, Gdańsku, na Helu, w Koszalinie, Krośnie Odrzańskim, Łodzi, Modlinie, Szczecinie, Szczecinku, Świnoujściu, Toruniu, Ustce, Warszawie, we Wrocławiu

Rodzaje akt:

– akta operacyjne (akta osobowych źródeł informacji)

5. J. polski

6. Spisy zdawczo-odbiorcze

2659.

1. **Wojskowa Służba Wewnętrzna Jednostek Wojskowych Ministerstwa Spraw Wewnętrznych**

2. 1973–1983

3. 219 j.a.; 2 mb

4. *Aktotwórcy:*

Materiały wytworzone przez WSW Jednostek Wojskowych MSW znajdujących się w: Gdańsku, Koszalinie, Łodzi, Szczecinie, Warszawie

Rodzaje akt:

– akta operacyjne (akta osobowych źródeł informacji)

5. J. polski
 6. Spis zdawczo-odbiorczy
-

V. Wojska Wewnętrzne

2660.

1. **Wojska Ochrony Pogranicza**

2. 1945–1991

3. 3859 j.a.; 38,2 mb

4. *Aktotwórcy:*

Wydział II Bałtyckiej Brygady WOP w Koszalinie (1945–1991), Wydział II Lubuskiej Brygady WOP w Gorzowie Wielkopolskim (1945–1991), Wydział II Pomorskiej Brygady WOP w Szczecinie (1945–1991)

Rodzaje akt:

– akta operacyjne (akta osobowych źródeł informacji, akta spraw operacyjnych, akta kontrolno-śledcze, akta obiektowe)

5. J. polski

6. Spisy zdawczo-odbiorcze

VI. Jednostki i administracja wojskowa

Brak akt w zasobie

VII. Cywilne organy wymiaru sprawiedliwości

2661.

1. **Kolegium do spraw Wykroczeń przy Prezydencie Miasta Koszalina**

2. 1987

3. 1 j.a.; 0,02 mb

4. *Aktotwórcy:*
Kolegium do spraw Wykroczeń przy Prezydencie Miasta Koszalina

Rodzaje akt:

– materiały ewidencyjne (wykaz osób ukaranych)

5. J. polski
 6. Spis zdawczo-odbiorczy
-

2662.

1. **Kolegium do spraw Wykroczeń przy Prezydencie Miasta Szczecina**
2. 1981–1988
3. 13 j.a.; 0,2 mb
4. *Aktotwórcy:*
Kolegium do spraw Wykroczeń przy Prezydencie Miasta Szczecina

Rodzaje akt:

– materiały ewidencyjne (wykazy osób ukaranych)

5. J. polski
 6. Spis zdawczo-odbiorczy
-

2663.

1. **Okręgowy Sąd Pracy i Ubezpieczeń Społecznych w Szczecinie**
2. 1977–1985
3. 136 j.a.; 1,4 mb
4. *Aktotwórcy:*
Okręgowy Sąd Pracy i Ubezpieczeń Społecznych w Szczecinie

Rodzaje akt:

– akta sądowe dotyczące osób represjonowanych z motywów politycznych

5. J. polski
 6. Spisy zdawczo-odbiorcze
-

2664.

1. **Prokuratura Okręgowa w Koszalinie**
2. 1945–1950
3. 25 j.a.; 0,1 mb
4. *Aktotwórcy:*
Prokuratura Okręgowa w Koszalinie

Rodzaje akt:

– akta prokuratorskie dotyczące osób represjonowanych z motywów politycznych

5. J. polski
 6. Spis zdawczo-odbiorczy
-

2665.

1. **Prokuratura Powiatowa w Słubicach**
2. 1970–1975
3. 6 j.a.; 0,1 mb
4. *Aktotwórcy:*
Prokuratura Powiatowa w Słubicach

Rodzaje akt:

- akta prokuratorskie dotyczące osób represjonowanych z motywów politycznych
5. J. polski
 6. Spisy zdawczo-odbiorcze
-

2666.

1. **Prokuratura Rejonowa w Białogardzie**
2. 1983–1999
3. 1 j.a.; 0,02 mb
4. *Aktotwórcy:*
Prokuratura Rejonowa w Białogardzie

Rodzaje akt:

- akta prokuratorskie dotyczące osób represjonowanych z motywów politycznych
5. J. polski
 6. Spis zdawczo-odbiorczy
-

2667.

1. **Prokuratura Rejonowa w Drawsku Pomorskim**
2. 1983
3. 2 j.a.; 0,06 mb
4. *Aktotwórcy:*
Prokuratura Rejonowa w Drawsku Pomorskim

Rodzaje akt:

- akta prokuratorskie dotyczące osób represjonowanych z motywów politycznych
5. J. polski
 6. Spis zdawczo-odbiorczy
-

2668.

1. **Prokuratura Rejonowa w Gorzowie Wielkopolskim**
2. 1989–1990
3. 2 j.a.; 0,02 mb
4. *Aktotwórcy:*
Prokuratura Rejonowa w Gorzowie Wielkopolskim

Rodzaje akt:

- akta prokuratorskie dotyczące osób represjonowanych z motywów politycznych

5. J. polski
 6. Spis zdawczo-odbiorczy
-

2669.

1. **Prokuratura Rejonowa w Krośnie Odrzańskim**
2. 1986–1988
3. 24 j.a.; 0,3 mb
4. *Aktotwórcy:*
Prokuratura Rejonowa w Krośnie Odrzańskim

Rodzaje akt:

– akta prokuratorskie dotyczące osób represjonowanych z motywów politycznych

5. J. polski
 6. Spisy zdawczo-odbiorcze
-

2670.

1. **Prokuratura Rejonowa w Słubicach**
2. 1975–1998
3. 112 j.a.; 1,5 mb
4. *Aktotwórcy:*
Prokuratura Rejonowa w Słubicach

Rodzaje akt:

– akta prokuratorskie dotyczące osób represjonowanych z motywów politycznych

5. J. polski
 6. Spisy zdawczo-odbiorcze
-

2671.

1. **Prokuratura Rejonowa w Stargardzie Szczecińskim**
2. 1983
3. 2 j.a.; 0,01 mb
4. *Aktotwórcy:*
Prokuratura Rejonowa w Stargardzie Szczecińskim

Rodzaje akt:

– akta prokuratorskie dotyczące osób represjonowanych z motywów politycznych

5. J. polski
 6. Spis zdawczo-odbiorczy
-

2672.

1. **Prokuratura Rejonowa w Szczecinie**
2. 1980–1990

3. 123 j.a.; 0,8 mb
4. *Aktotwórcy:*
Prokuratura Rejonowa w Szczecinie

Rodzaje akt:

– akta prokuratorskie dotyczące osób represjonowanych z motywów politycznych

5. J. polski
 6. Spis zdawczo-odbiorczy
-

2673.

1. **Prokuratura Rejonowa w Świnoujściu**
2. 1982–1984
3. 3 j.a.; 0,03 mb
4. *Aktotwórcy:*
Prokuratura Rejonowa w Świnoujściu

Rodzaje akt:

– akta prokuratorskie dotyczące osób represjonowanych z motywów politycznych

5. J. polski
 6. Spis zdawczo-odbiorczy
-

2674.

1. **Prokuratura Wojewódzka w Gorzowie Wielkopolskim**
2. 1975–1990
3. 37 j.a.; 0,8 mb
4. *Aktotwórcy:*
Prokuratura Wojewódzka w Gorzowie Wielkopolskim

Rodzaje akt:

– akta prokuratorskie dotyczące osób represjonowanych z motywów politycznych

5. J. polski
 6. Spisy zdawczo-odbiorcze
-

2675.

1. **Prokuratura Wojewódzka w Koszalinie**
2. 1955–1991 [2002]
3. 46 j.a.; 0,5 mb
4. *Aktotwórcy:*
Prokuratura Wojewódzka w Koszalinie

Rodzaje akt:

– akta prokuratorskie dotyczące osób represjonowanych z motywów politycznych

5. J. polski
 6. Spisy zdawczo-odbiorcze
-

2676.

1. **Prokuratura Wojewódzka w Szczecinie**
2. 1962–1990
3. 89 j.a.; 1,3 mb
4. *Aktotwórcy:*
Prokuratura Wojewódzka w Szczecinie

Rodzaje akt:

- akta prokuratorskie dotyczące osób represjonowanych z motywów politycznych
5. J. polski
 6. Spis zdawczo-odbiorczy
-

2677.

1. **Sąd Apelacyjny w Koszalinie**
2. 1950
3. 1 j.a.; 0,05 mb
4. *Aktotwórcy:*
Sąd Apelacyjny w Koszalinie

Rodzaje akt:

- akta sądowe dotyczące osób represjonowanych z motywów politycznych
5. J. polski
 6. Spis zdawczo-odbiorczy
-

2678.

1. **Sąd Apelacyjny w Szczecinie**
2. 1949–1951
3. 64 j.a.; 1,6 mb
4. *Aktotwórcy:*
Sąd Apelacyjny w Szczecinie

Rodzaje akt:

- akta sądowe dotyczące osób represjonowanych z motywów politycznych
5. J. polski
 6. Spisy zdawczo-odbiorcze
-

2679.

1. **Sąd Grodzki w Nowogardzie**
2. 1946–1950
3. 14 j.a.; 0,1 mb
4. *Aktotwórcy:*
Sąd Grodzki w Nowogardzie

Rodzaje akt:

- akta sądowe dotyczące osób represjonowanych z motywów politycznych

5. J. polski
 6. Spisy zdawczo-odbiorcze
-

2680.

1. **Sąd Grodzki w Słubicach**
2. 1948
3. 1 j.a.; 0,05 mb
4. *Aktotwórcy:*
Sąd Grodzki w Słubicach

Rodzaje akt:

– akta sądowe dotyczące osób represjonowanych z motywów politycznych

5. J. polski
 6. Spis zdawczo-odbiorczy
-

2681.

1. **Sąd Okręgowy w Koszalinie**
2. 1946–1951
3. 21 j.a.; 0,2 mb
4. *Aktotwórcy:*
Sąd Okręgowy w Koszalinie

Rodzaje akt:

– akta sądowe dotyczące osób represjonowanych z motywów politycznych

5. J. polski
 6. Spis zdawczo-odbiorczy
-

2682.

1. **Sąd Okręgowy w Szczecinie**
2. 1950–1951
3. 8 j.a.; 0,2 mb
4. *Aktotwórcy:*
Sąd Okręgowy w Szczecinie

Rodzaje akt:

– akta sądowe dotyczące osób represjonowanych z motywów politycznych

5. J. polski
 6. Spis zdawczo-odbiorczy
-

2683.

1. **Sąd Powiatowy w Gorzowie Wielkopolskim**
2. 1956–1973

3. 13 j.a.; 0,2 mb
4. *Aktotwórcy:*
Sąd Powiatowy w Gorzowie Wielkopolskim

Rodzaje akt:

– akta sądowe dotyczące osób represjonowanych z motywów politycznych

5. J. polski
 6. Spis zdawczo-odbiorczy
-

2684.

1. **Sąd Powiatowy w Łobzie**
2. 1955
3. 2 j.a.; 0,02 mb
4. *Aktotwórcy:*
Sąd Powiatowy w Łobzie

Rodzaje akt:

– akta sądowe dotyczące osób represjonowanych z motywów politycznych

5. J. polski
 6. Spis zdawczo-odbiorczy
-

2685.

1. **Sąd Powiatowy w Myśliborzu**
2. 1951–1965
3. 27 j.a.; 0,3 mb
4. *Aktotwórcy:*
Sąd Powiatowy w Myśliborzu

Rodzaje akt:

– akta sądowe dotyczące osób represjonowanych z motywów politycznych

5. J. polski
 6. Spis zdawczo-odbiorczy
-

2686.

1. **Sąd Powiatowy w Nowogardzie**
2. 1953–1959
3. 3 j.a.; 0,05 mb
4. *Aktotwórcy:*
Sąd Powiatowy w Nowogardzie

Rodzaje akt:

– akta sądowe dotyczące osób represjonowanych z motywów politycznych

5. J. polski
 6. Spisy zdawczo-odbiorcze
-

2687.**1. Sąd Powiatowy w Słubicach**

2. 1966–1973
3. 10 j.a.; 0,3 mb
4. *Aktotwórcy:*

Sąd Powiatowy w Słubicach

Rodzaje akt:

- akta sądowe dotyczące osób represjonowanych z motywów politycznych
5. J. polski
 6. Spisy zdawczo-odbiorcze
-

2688.**1. Sąd Powiatowy w Szczecinie**

2. 1958–1975
3. 933 j.a.; 19,2 mb
4. *Aktotwórcy:*

Sąd Powiatowy w Szczecinie

Rodzaje akt:

- akta sądowe dotyczące osób represjonowanych z motywów politycznych
5. J. polski
 6. Spisy zdawczo-odbiorcze
-

2689.**1. Sąd Rejonowy w Choszczynie**

2. 1981
3. 1 j.a.; 0,01 mb
4. *Aktotwórcy:*

Sąd Rejonowy w Choszczynie

Rodzaje akt:

- akta sądowe dotyczące osób represjonowanych z motywów politycznych
5. J. polski
 6. Spis zdawczo-odbiorczy
-

2690.**1. Sąd Rejonowy w Goleniowie**

2. 1981–1989
3. 1 j.a.; 0,02 mb
4. *Aktotwórcy:*

Sąd Rejonowy w Goleniowie

Rodzaje akt:

- akta sądowe dotyczące osób represjonowanych z motywów politycznych

5. J. polski
 6. Spis zdawczo-odbiorczy
-

2691.

1. **Sąd Rejonowy w Gorzowie Wielkopolskim**
2. 1982–1994
3. 30 j.a.; 0,8 mb
4. *Aktotwórcy:*
Sąd Rejonowy w Gorzowie Wielkopolskim

Rodzaje akt:

– akta sądowe dotyczące osób represjonowanych z motywów politycznych

5. J. polski
 6. Spisy zdawczo-odbiorcze
-

2692.

1. **Sąd Rejonowy w Gryfinie**
2. 1998–1999
3. 1 j.a.; 0,02 mb
4. *Aktotwórcy:*
Sąd Rejonowy w Gryfinie

Rodzaje akt:

– akta sądowe dotyczące osób represjonowanych z motywów politycznych

5. J. polski
 6. Spis zdawczo-odbiorczy
-

2693.

1. **Sąd Rejonowy w Kamieniu Pomorskim**
2. 1975–1984
3. 5 j.a.; 0,2 mb
4. *Aktotwórcy:*
Sąd Rejonowy w Kamieniu Pomorskim

Rodzaje akt:

– akta sądowe dotyczące osób represjonowanych z motywów politycznych

5. J. polski
 6. Spis zdawczo-odbiorczy
-

2694.

1. **Sąd Rejonowy w Koszalinie**
2. 1988–1990
3. 3 j.a.; 0,02 mb

4. *Aktotwórcy:*
Sąd Rejonowy w Koszalinie

Rodzaje akt:

– akta sądowe dotyczące osób represjonowanych z motywów politycznych

5. J. polski
 6. Spis zdawczo-odbiorczy
-

2695.

1. **Sąd Rejonowy w Międzyrzeczu**
2. 1982–1990
3. 4 j.a.; 0,1 mb
4. *Aktotwórcy:*
Sąd Rejonowy w Międzyrzeczu

Rodzaje akt:

– akta sądowe dotyczące osób represjonowanych z motywów politycznych

5. J. polski
 6. Spis zdawczo-odbiorczy
-

2696.

1. **Sąd Rejonowy w Słubicach**
2. 1975–1990
3. 143 j.a.; 2,4 mb
4. *Aktotwórcy:*
Sąd Rejonowy w Słubicach

Rodzaje akt:

– akta sądowe dotyczące osób represjonowanych z motywów politycznych
– akta administracyjne (korespondencja)

5. J. polski
 6. Spisy zdawczo-odbiorcze
-

2697.

1. **Sąd Rejonowy w Szczecinie**
2. 1975–1987
3. 89 j.a.; 1,8 mb
4. *Aktotwórcy:*
Sąd Rejonowy w Szczecinie

Rodzaje akt:

– akta sądowe dotyczące osób represjonowanych z motywów politycznych

5. J. polski
 6. Spisy zdawczo-odbiorcze
-

2698.

1. **Sąd Rejonowy w Świnoujściu**
2. 1981–1990
3. 4 j.a.; 0,1 mb
4. *Aktotwórcy:*
Sąd Rejonowy w Świnoujściu

Rodzaje akt:

- akta sądowe dotyczące osób represjonowanych z motywów politycznych
5. J. polski
 6. Spis zdawczo-odbiorczy
-

2699.

1. **Sąd Wojewódzki w Gorzowie Wielkopolskim**
2. 1981–1982
3. 19 j.a.; 0,52 mb
4. *Aktotwórcy:*
Sąd Wojewódzki w Gorzowie Wielkopolskim

Rodzaje akt:

- akta sądowe dotyczące osób represjonowanych z motywów politycznych
 - akta administracyjne (korespondencja)
 - materiały ewidencyjne (repertoria, skorowidze)
5. J. polski
 6. Spisy zdawczo-odbiorcze
-

2700.

1. **Sąd Wojewódzki w Koszalinie**
2. 1951–1975
3. 147 j.a.; 11,38 mb
4. *Aktotwórcy:*
Sąd Wojewódzki w Koszalinie

Rodzaje akt:

- akta sądowe dotyczące osób represjonowanych z motywów politycznych
 - akta administracyjne (korespondencja)
5. J. polski
 6. Spisy zdawczo-odbiorcze
-

2701.

1. **Sąd Wojewódzki w Szczecinie**
2. 1951–1982
3. 938 j.a.; 21,4 mb
4. *Aktotwórcy:*
Sąd Wojewódzki w Szczecinie

Rodzaje akt:

- akta sądowe dotyczące osób represjonowanych z motywów politycznych
- akta administracyjne (korespondencja, sprawozdania)
- materiały ewidencyjne (repertoria, skorowidze)

5. J. polski

6. Spisy zdawczo-odbiorcze

VIII. Wojskowe organy wymiaru sprawiedliwości

2702.

1. **Prokuratura 1 Korpusu Armijnego w Wałczu***

2. 1951–1956

3. 529 j.a.; 2,5 mb

4. *Aktotwórcy:*

Prokuratura 1 Korpusu Armijnego w Wałczu

Rodzaje akt:

- akta prokuratorskie dotyczące osób represjonowanych z motywów politycznych
- akta administracyjne (książka rozkazów dziennych, korespondencja, sprawozdania, protokoły pokontrolne)
- materiały ewidencyjne (repertoria, skorowidze)

5. J. polski

6. Spisy zdawczo-odbiorcze

* Akta użyte przez Filię nr 1 AWL w Toruniu

2703.

1. **Prokuratura 8 Dywizji Piechoty w Dreźnie***

2. 1946–1955

3. 799 j.a.; 6,5 mb

4. *Aktotwórcy:*

Prokuratura 8 DP w Dreźnie

Rodzaje akt:

- akta prokuratorskie dotyczące osób represjonowanych z motywów politycznych
- akta administracyjne (książka rozkazów dziennych, korespondencja, sprawozdania, wykazy aresztowanych)
- materiały ewidencyjne (repertoria, skorowidze)

5. J. polski

6. Spisy zdawczo-odbiorcze

* Akta użyte przez Filię nr 1 AWL w Toruniu

2704.

1. **Prokuratura 12 Dywizji Piechoty w Szczecinie***
2. 1946–1951
3. 2591 j.a.; 6,8 mb
4. *Aktotwórcy:*
Prokuratura 12 DP w Szczecinie

Rodzaje akt:

- akta prokuratorskie dotyczące osób represjonowanych z motywów politycznych
 - akta administracyjne (korespondencja, sprawozdania, wykaz listów gończych, wykaz aresztowanych, wykaz skazanych)
 - materiały ewidencyjne (repertoria, skorowidze)
5. J. polski
 6. Spisy zdawczo-odbiorcze

* Akta użyzione przez Filię nr 1 AWL w Toruniu

2705.

1. **Prokuratura 14 Dywizji Piechoty w Wałczu***
2. 1946–1957
3. 780 j.a.; 5,5 mb
4. *Aktotwórcy:*
Prokuratura 14 DP w Wałczu

Rodzaje akt:

- akta prokuratorskie dotyczące osób represjonowanych z motywów politycznych
 - akta administracyjne (korespondencja, sprawozdania, wykaz aresztowanych)
 - materiały ewidencyjne (repertoria)
5. J. polski
 6. Spis zdawczo-odbiorczy

* Akta użyzione przez Filię nr 1 AWL w Toruniu

2706.

1. **Prokuratura 20 Dywizji Pancernej w Szczecinku***
2. 1951–1960
3. 159 j.a.; 2,2 mb
4. *Aktotwórcy:*
Prokuratura 20 Dywizji Pancernej w Szczecinku

Rodzaje akt:

- akta prokuratorskie dotyczące osób represjonowanych z motywów politycznych
 - akta administracyjne (sprawozdania, rozkazy, zarządzenia, meldunki o wypadkach nadzwyczajnych)
 - materiały ewidencyjne (repertoria, skorowidze)
5. J. polski
 6. Spis zdawczo-odbiorczy

* Akta użyzione przez Filię nr 1 AWL w Toruniu

2707.**1. Prokuratura Marynarki Wojennej w Świnoujściu***

2. 1949–1961
3. 98 j.a.; 1,2 mb
4. *Aktotwórcy:*

Prokuratura Marynarki Wojennej w Świnoujściu

Rodzaje akt:

- akta prokuratorskie dotyczące osób represjonowanych z motywów politycznych
- materiały ewidencyjne (repertorium nadzoru ogólnego)

5. J. polski
6. Spis zdawczo-odbiorczy

* Akta użyzione przez Archiwum Marynarki Wojennej w Gdyni

2708.**1. Wojskowa Prokuratura 4 Oddziału Wojsk Ochrony Pogranicza w Koszalinie***

2. 1946–1949
3. 131 j.a.; 0,65 mb
4. *Aktotwórcy:*

Wojskowa Prokuratura 4 Oddziału WOP w Koszalinie

Rodzaje akt:

- akta prokuratorskie dotyczące osób represjonowanych z motywów politycznych
- akta administracyjne (sprawozdania, korespondencja)
- materiały ewidencyjne (repertoria, skorowidze)

5. J. polski
6. Spis zdawczo-odbiorczy

* Akta użyzione przez Filię nr 1 AWL w Toruniu

2709.**1. Wojskowa Prokuratura Garnizonowa w Koszalinie***

2. 1970–2000
3. 632 j.a.; 7,9 mb
4. *Aktotwórcy:*

WPG w Koszalinie

Rodzaje akt:

- akta prokuratorskie dotyczące osób represjonowanych z motywów politycznych
- akta administracyjne (dziennik ewidencji pism wchodzących i wychodzących, książka rozkazów dziennych, korespondencja, plany pracy)
- materiały ewidencyjne (repertoria, skorowidze)

5. J. polski
6. Spis zdawczo-odbiorczy

* Akta użyzione przez Filię nr 1 AWL w Toruniu

2710.

1. **Wojskowa Prokuratura Garnizonowa w Szczecinie***
2. 1971–2004
3. 1330 j.a.; 12,2 mb
4. *Aktotwórcy:*
WPG w Szczecinie

Rodzaje akt:

- akta prokuratorskie dotyczące osób represjonowanych z motywów politycznych
 - akta administracyjne (sprawozdania, korespondencja, książka rozkazów dziennych)
 - materiały ewidencyjne (repertoria, skorowidze)
5. J. polski
 6. Spisy zdawczo-odbiorcze

* Akta użyzione przez Filię nr 1 AWL w Toruniu

2711.

1. **Wojskowa Prokuratura Garnizonowa w Wałczu***
2. 1971–1975
3. 17 j.a.; 0,11 mb
4. *Aktotwórcy:*
WPG w Wałczu

Rodzaje akt:

- akta prokuratorskie dotyczące osób represjonowanych z motywów politycznych
 - materiały ewidencyjne (repertoria, skorowidze)
5. J. polski
 6. Spis zdawczo-odbiorczy

* Akta użyzione przez Filię nr 1 AWL w Toruniu

2712.

1. **Wojskowa Prokuratura Ośrodka Ćwiczebnego w Drawsku Pomorskim***
2. 1951–1954
3. 21 j.a.; 0,15 mb
4. *Aktotwórcy:*
Wojskowa Prokuratura Ośrodka Ćwiczebnego w Drawsku Pomorskim

Rodzaje akt:

- akta prokuratorskie dotyczące osób represjonowanych z motywów politycznych
 - akta administracyjne (korespondencja, sprawozdania, wykaz listów gończych)
 - materiały ewidencyjne (repertoria)
5. J. polski
 6. Spis zdawczo-odbiorczy

* Akta użyzione przez Filię nr 1 AWL w Toruniu

2713.

1. **Wojskowa Prokuratura Ośrodka Ćwiczebnego w Mrzeżynie***
2. 1950–1954
3. 27 j.a.; 0,22 mb
4. *Aktotwórcy:*
Wojskowa Prokuratura Ośrodka Ćwiczebnego w Mrzeżynie

Rodzaje akt:

- akta prokuratorskie dotyczące osób represjonowanych z motywów politycznych
 - akta administracyjne (korespondencja, sprawozdania, instrukcje)
 - materiały ewidencyjne (repertoria)
5. J. polski
 6. Spis zdawczo-odbiorczy

* Akta użyzione przez Filię nr 1 AWL w Toruniu

2714.

1. **Wojskowa Prokuratura Ośrodka Ćwiczebnego w Wicku Morskim***
2. 1952–1958
3. 35 j.a.; 0,25 mb
4. *Aktotwórcy:*
Wojskowa Prokuratura Ośrodka Ćwiczebnego w Wicku Morskim

Rodzaje akt:

- akta prokuratorskie dotyczące osób represjonowanych z motywów politycznych
 - akta administracyjne (korespondencja, rozkazy, meldunki o wypadkach nadzwyczajnych)
5. J. polski
 6. Spis zdawczo-odbiorczy

* Akta użyzione przez Filię nr 1 AWL w Toruniu

2715.

1. **Wojskowa Prokuratura Pomorskiej Brygady Wojsk Ochrony Pogranicza w Szczecinie***
2. 1948–1950
3. 10 j.a.; 0,15 mb
4. *Aktotwórcy:*
Wojskowa Prokuratura Pomorskiej Brygady WOP w Szczecinie

Rodzaje akt:

- akta administracyjne (sprawozdania, korespondencja)
5. J. polski
 6. Spis zdawczo-odbiorczy

* Akta użyzione przez Filię nr 1 AWL w Toruniu

2716.

1. **Wojskowa Prokuratura Rejonowa w Koszalinie***
2. 1948–1956

3. 505 j.a.; 7,4 mb
4. *Aktotwórcy:*
WPR w Koszalinie

Rodzaje akt:

– akta prokuratorskie dotyczące osób represjonowanych z motywów politycznych

5. J. polski
 6. Spisy zdawczo-odbiorcze
-

* Akta użyczone przez Archiwum Państwowe w Koszalinie i Filię nr 1 AWL w Toruniu

2717.

1. **Wojskowa Prokuratura Rejonowa w Szczecinie***
2. 1946–1955
3. 1241 j.a.; 5,8 mb
4. *Aktotwórcy:*
WPR w Szczecinie

Rodzaje akt:

– akta prokuratorskie dotyczące osób represjonowanych z motywów politycznych
– akta osobowe (akta personalne pracowników cywilnych)
– akta administracyjne (rozkazy, zarządzenia, korespondencja)

5. J. polski
 6. Spis zdawczo-odbiorczy
-

* Akta użyczone przez Archiwum Państwowe w Koszalinie i Filię nr 1 AWL w Toruniu

2718.

1. **Wojskowy Sąd Garnizonowy w Koszalinie***
2. 1970–1990
3. 536 j.a.; 6,86 mb
4. *Aktotwórcy:*
WSG w Koszalinie

Rodzaje akt:

– akta sądowe dotyczące osób represjonowanych z motywów politycznych
– akta administracyjne (sprawozdania, książka rozkazów dziennych)

5. J. polski
 6. Spisy zdawczo-odbiorcze
-

* Akta użyczone przez Filię nr 1 AWL w Toruniu

2719.

1. **Wojskowy Sąd Garnizonowy w Szczecinie***
2. 1969–1987
3. 783 j.a.; 10,65 mb
4. *Aktotwórcy:*
WSG w Szczecinie

Rodzaje akt:

- akta sądowe dotyczące osób represjonowanych z motywów politycznych
- akta administracyjne (sprawozdania, książka rozkazów dziennych, korespondencja, oficerskie sądy honorowe)

5. J. polski

6. Spisy zdawczo-odbiorcze

* Akta użyzione przez Filię nr 1 AWL w Toruniu

2720.

1. **Wojskowy Sąd Garnizonowy w Wałczu***

2. 1960–1969

3. 8 j.a.; 0,13 mb

4. *Aktotwórcy:*

WSG w Wałczu

Rodzaje akt:

- akta sądowe dotyczące osób represjonowanych z motywów politycznych
- materiały ewidencyjne (repertorium, skorowidz)

5. J. polski

6. Spis zdawczo-odbiorczy

* Akta użyzione przez Filię nr 1 AWL w Toruniu

2721.

1. **Wojskowy Sąd Polowy 8 Dywizji Piechoty w Dreźnie***

2. 1944–1947

3. 3 j.a.; 0,06 mb

4. *Aktotwórcy:*

Wojskowy Sąd Polowy 8 DP w Dreźnie

Rodzaje akt:

- materiały ewidencyjne (repertorium, skorowidze)

5. J. polski

6. Spis zdawczo-odbiorczy

* Akta użyzione przez Filię nr 1 AWL w Toruniu

2722.

1. **Wojskowy Sąd Polowy 12 Dywizji Piechoty w Szczecinie***

2. 1945–1947

3. 3 j.a.; 0,06 mb

4. *Aktotwórcy:*

Wojskowy Sąd Polowy 12 DP w Szczecinie

Rodzaje akt:

- materiały ewidencyjne (repertorium, skorowidze)

5. J. polski
 6. Spis zdawczo-odbiorczy
-

* Akta użyczone przez Filię nr 1 AWL w Toruniu

2723.

1. **Wojskowy Sąd Rejonowy w Koszalinie***
2. 1949–1954
3. 376 j.a.; 7,3 mb
4. *Aktotwórcy:*
WSR w Koszalinie

Rodzaje akt:

- akta sądowe dotyczące osób represjonowanych z motywów politycznych
- akta administracyjne (sprawozdania, korespondencja, plany pracy, księga etatów, książka rozkazów dziennych, analizy orzecznictwa WSR)
- materiały ewidencyjne (repertoria, skorowidze)

5. J. polski
 6. Spisy zdawczo-odbiorcze
-

* Akta użyczone przez Archiwum Państwowe w Koszalinie i Filię nr 1 AWL w Toruniu

2724.

1. **Wojskowy Sąd Rejonowy w Szczecinie***
2. 1945–1955
3. 2462 j.a.; 44,3 mb
4. *Aktotwórcy:*
WSR w Szczecinie

Rodzaje akt:

- akta sądowe dotyczące osób represjonowanych z motywów politycznych
- akta administracyjne (sprawozdania, rozkazy oficerskie, korespondencja, księga etatów, sprawy personalne)
- materiały ewidencyjne (repertoria, skorowidze)

5. J. polski
 6. Spisy zdawczo-odbiorcze
-

* Akta użyczone przez Archiwum Państwowe w Szczecinie i Filię nr 1 AWL w Toruniu

IX. Więziennictwo

2725.

1. **Areszt Śledczy w Choszcznie**
2. 1973–1984

3. 216 j.a.; 1,55 mb
4. *Aktotwórcy:*
Areszt Śledczy w Choszcznie

Rodzaje akt:

- akta osób osadzonych
5. J. polski
 6. Spis zdawczo-odbiorczy
-

2726.

1. **Areszt Śledczy w Kamieniu Pomorskim**
2. 1981–1984
3. 8 j.a.; 0,05 mb
4. *Aktotwórcy:*
Areszt Śledczy w Kamieniu Pomorskim

Rodzaje akt:

- akta osób osadzonych
 - akta osób internowanych
 - materiały ewidencyjne (repertoria, skorowidze)
5. J. polski
 6. Spis zdawczo-odbiorczy
-

2727.

1. **Areszt Śledczy w Koszalinie**
2. 1945–1983
3. 380 j.a.; 3,2 mb
4. *Aktotwórcy:*
Areszt Śledczy w Koszalinie

Rodzaje akt:

- akta osób osadzonych
 - akta administracyjne (sprawozdania)
5. J. polski
 6. Spisy zdawczo-odbiorcze
-

2728.

1. **Areszt Śledczy w Międzyrzeczu**
2. 1971–1987
3. 54 j.a.; 0,5 mb
4. *Aktotwórcy:*
Areszt Śledczy w Międzyrzeczu

Rodzaje akt:

- akta osób osadzonych

5. J. polski
 6. Spis zdawczo-odbiorczy
-

2729.

1. **Areszt Śledczy w Szczecinie**
2. 1949–2000
3. 1871 j.a.; 12,5 mb
4. *Aktotwórcy:*
Areszt Śledczy w Szczecinie

Rodzaje akt:

- akta osób osadzonych
 - akta administracyjne (sprawozdania)
 - materiały ewidencyjne (repertoria, skorowidze)
5. J. polski
 6. Spis zdawczo-odbiorczy
-

2730.

1. **Ośrodek Odosobnienia w Darłównu**
2. 1981–1983
3. 327 j.a.; 1,67 mb
4. *Aktotwórcy:*
Ośrodek Odosobnienia w Darłównu

Rodzaje akt:

- akta osób internowanych
 - materiały ewidencyjne (repertoria, skorowidze, wykazy osób internowanych, wykazy osób zwolnionych)
5. J. polski
 6. Spis zdawczo-odbiorczy
-

2731.

1. **Ośrodek Odosobnienia w Jaworzu**
2. 1981–1982
3. 59 j.a.; 0,65 mb
4. *Aktotwórcy:*
Ośrodek Odosobnienia w Jaworzu

Rodzaje akt:

- akta osób internowanych
 - materiały ewidencyjne (repertoria, skorowidze, wykazy osób internowanych, wykazy osób zwolnionych)
5. J. polski
 6. Spis zdawczo-odbiorczy
-

2732.

1. **Ośrodek Odosobnienia w Wierchowiu Pomorskim**
2. 1981–1982
3. 218 j.a.; 1,4 mb
4. *Aktotwórcy:*
Ośrodek Odosobnienia w Wierchowiu Pomorskim

Rodzaje akt:

- akta osób internowanych
 - materiały ewidencyjne (repertoria, skorowidze)
5. J. polski
 6. Spis zdawczo-odbiorczy
-

2733.

1. **Zakład Karny w Goleniowie**
2. 1976–1982
3. 57 j.a.; 0,3 mb
4. *Aktotwórcy:*
Zakład Karny w Goleniowie

Rodzaje akt:

- akta osobowe więźniów
 - akta administracyjne (korespondencja)
 - materiały ewidencyjne (repertoria, skorowidze)
5. J. polski
 6. Spis zdawczo-odbiorczy
-

2734.

1. **Zakład Karny w Gorzowie Wielkopolskim**
2. 1981–1982
3. 22 j.a.; 0,3 mb
4. *Aktotwórcy:*
Zakład Karny w Gorzowie Wielkopolskim

Rodzaje akt:

- akta osobowe więźniów
5. J. polski
 6. Spis zdawczo-odbiorczy
-

2735.

1. **Zakład Karny w Nowogardzie**
2. 1963–1983
3. 1 j.a.; 0,04 mb
4. *Aktotwórcy:*
Zakład Karny w Nowogardzie

Rodzaje akt:

- materiały ewidencyjne (wykaz skazanych)
 - 5. J. polski
 - 6. Spis zdawczo-odbiorczy
-

2736.

1. **Zakład Karny w Stargardzie Szczecińskim**
2. 1982
3. 5 j.a.; 0,03 mb
4. *Aktotwórcy:*
Zakład Karny w Stargardzie Szczecińskim

Rodzaje akt:

- akta osobowe więźniów
 - 5. J. polski
 - 6. Spis zdawczo-odbiorczy
-

2737.

1. **Zakład Karny w Szczecinku**
2. 1963–1983
3. 22 j.a.; 0,25 mb
4. *Aktotwórcy:*
Zakład Karny w Szczecinku

Rodzaje akt:

- akta osobowe więźniów
 - 5. J. polski
 - 6. Spis zdawczo-odbiorczy
-

X. Komisja Badania Zbrodni przeciwko Narodowi Polskiemu

2738.

1. **Okręgowa Komisja Badania Zbrodni przeciwko Narodowi Polskiemu – Instytut Pamięci Narodowej w Koszalinie**
2. [1965] 1991–1999
3. 72 j.a.; 1,6 mb
4. *Aktotwórcy:*
OKBZH w Koszalinie (1965–1984), OKBZH – IPN w Koszalinie (1984–1991), OKBZpNP – IPN w Koszalinie (1991–1999)

Rodzaje akt:

- akta administracyjne (korespondencja, sprawozdania, opracowania, konferencje)

- ankietyzacja miejsc i faktów zbrodni niemieckich
 - akta dotyczące badań nad zbrodniami niemieckimi (szczątkowe informacje dotyczące działalności szefa Wydziału Bezpieczeństwa Policji i SD w Koszalinie, Policji Państwowej w Koszalinie i Pile)
 - jenieckie znaczki identyfikacyjne ze stałagów
5. J. polski, j. niemiecki
 6. Spisy zdawczo-odbiorcze
-

2739.

1. **Okręgowa Komisja Badania Zbrodni przeciwko Narodowi Polskiemu – Instytut Pamięci Narodowej w Szczecinie**
2. [1965] 1993–1999
3. 342 j.a.; 5,67 mb
4. *Aktotwórcy:*
OKBZH w Szczecinie (1965–1984), OKBZH – IPN w Koszalinie – Oddział w Szczecinie (1985–1991), OKBZpNP – IPN w Koszalinie – Oddział w Szczecinie (1991–1993), OKBZpNP – IPN w Szczecinie (1993–1999)

Rodzaje akt:

- akta administracyjne (sprawozdania, konferencje, plany pracy, kontrole)
 - ankietyzacja miejsc i faktów zbrodni niemieckich
 - akta dotyczące badań nad zbrodniami niemieckimi (dokumenty dotyczące badań nad obozami niemieckimi, rejestry egzekucji wykonanych w latach 1939–1945)
 - dane dotyczące robotników przymusowych na terenie Pomorza Zachodniego, zeznania świadków, akta żołnierzy SA i członków NSDAP
5. J. polski, j. niemiecki
 6. Spisy zdawczo-odbiorcze
-

XI. Organy administracji publicznej, urzędy, instytucje, partie i stowarzyszenia

2740.

1. **Urząd Wojewódzki w Szczecinie**
2. 1973–1979
3. 5 j.a.; 0,02 mb
4. *Aktotwórcy:*
Wydział do spraw Wyznań Urzędu Wojewódzkiego w Szczecinie

Rodzaje akt:

- akta administracyjne (sprawozdania, korespondencja, wytyczne, notatki służbowe)
5. J. polski
 6. Spisy zdawczo-odbiorczy
-

XII. Archiwa osobiste i kolekcje

2741.

1. **Archiwum osobiste Mieczysława Drewicza**
 2. 1937–1958
 3. 1 j.a.; 0,05 mb
 4. Materiały przekazane przez Izabelę Krzywdę i Danutę Kuszko. Dokumenty związane ze służbą w WP przed 1939 r., dokumenty z okresu okupacji dotyczące m.in. działalności w AK, wydawnictwa podziemne z okresu II wojny światowej, materiały z nasłuchów radiowych, pieśni partyzanckie, plakaty propagandy sowieckiej
 5. J. polski, j. niemiecki
 6. Spis zdawczo-odbiorczy
-

XIII. Zbiory

2742.

1. **Zbiór dokumentów zgromadzonych w trybie art. 35 b ustawy o Instytucie Pamięci Narodowej**
 2. 2007–2008
 3. 7 j.a.; 0,04 mb
 4. Krystyna Jaroszewicz, Janina Jelonek, Ryszard Przewłocki, Tadeusz Sznajderski, Stanisław Tymiński, Marian Wiszniewski: wyjaśnienia i sprostowania dotyczące udostępnionych dokumentów
 5. J. polski
 6. Spis zdawczo-odbiorczy
-

2743.

1. **Zbiór Stanisława Habdasa**
 2. 1950–1970
 3. 1 j.a.; 0,05 mb
 4. Zbiór fotografii funkcjonariuszy UB/SB w Koszalinie
 5. J. polski
 6. Spis zdawczo-odbiorczy
-

2744.

1. **Zbiór Jadwigi Marszczek**
2. 1980–1981

3. 1 j.a.; 0,02 mb
 4. Zbiór dokumentów dotyczących pracy Komisji Zakładowej NSZZ „Solidarność” przy Urzędzie Wojewódzkim w Szczecinie
 5. J. polski
 6. Spis zdawczo-odbiorczy
-

2745.

1. **Zbiór Adama Wycichowskiego**
 2. 1981–2006
 3. 5 j.a.; 0,3 mb
 4. Zbiór dokumentów dotyczących działalności Komitetu Wsparcia Solidarności z Polską w Szwecji. Zbiór materiałów dotyczących internowania Adama Wycichowskiego w Ośrodku Odosobnienia w Wierzchowie
 5. J. polski
 6. Spis zdawczo-odbiorczy
-

Opracował:
Tomasz Dźwigał

Oddział Instytutu Pamięi Narodowej we Wrocławiu



ul. Sołtysowicka 21a, 51-168 Wrocław

tel. (0-71) 326-76-19

fax (0-71) 326-76-18

Czytelnia akt jawnych:

poniedziałek – piątek 9.00–15.30

Wydawanie i przyjmowanie wniosków:

poniedziałek, wtorek, czwartek, piątek 9.00–15.30

środa 9.00–16.30

Delegatura IPN w Opolu

ul. Oleska 31, 45-052 Opole

tel. (0-77) 453-84-74

fax (0-77) 453-84-76

Wydawanie i przyjmowanie wniosków:

poniedziałek – czwartek: 8.30–14.30

I. Organy represji i administracji III Rzeszy Niemieckiej

2746.

1. **Cukrownia w Pszennie – August Gross i Synowie [August Gross & Söhne Zuckerfabrik Weizenrodau]**
2. 1941–1942
3. 1 j.a.; 0,04 mb
4. *Aktotwórcy:*
Cukrownia w Pszennie – August Gross i Synowie

Rodzaje akt:

– akta administracyjne (dokumentacja dotycząca robotników przymusowych)

5. J. niemiecki
 6. Spis zdawczo-odbiorczy
-

2747.

1. **Dokumenty Petera Krupskiego – członka 351 Hufca Hitlerjugend w Kamiennej Górze**
2. 1941–1945
3. 1 j.a.; 0,01 mb
4. *Aktotwórcy:*
–

Rodzaje akt:

– dokumenty osobiste Petera Krupskiego

5. J. niemiecki
 6. Spis zdawczo-odbiorczy
-

2748.

1. **Fabryka Firmy Phriks w Jeleniej Górze [Phriks – Werk Hirschberg]**
2. 1941–1944
3. 1 j.a.; 0,01 mb
4. *Aktotwórcy:*
Fabryka Firmy Phriks w Jeleniej Górze

Rodzaje akt:

– akta administracyjne (dokumentacja dotycząca zatrudnionych robotników przymusowych)

5. J. niemiecki
 6. Spis zdawczo-odbiorczy
-

2749.

1. **Górniczno-Hutnicza Spółka Akcyjna Buhag – Dyrekcja Kopalni w Złotoryi [Berg- und Hütten – Aktiengesellschaft Buhag Bergwerksdirektion Goldberg]**
2. 1940–1945
3. 5 j.a.; 0,10 mb
4. *Aktotwórcy:*
Górniczno-Hutnicza Spółka Akcyjna Buhag – Dyrekcja Kopalni w Złotoryi

Rodzaje akt:

- akta administracyjne (dokumentacja dotycząca zatrudnionych robotników przymusowych)
5. J. niemiecki
 6. Spis zdawczo-odbiorczy
-

2750.

1. **Naczelnik jako Miejscowa Władza Policyjna w Szczawnie-Zdroju [Amtsvorsteher als Ortspolizeibehörde Bad Salzbrunn]**
2. 1943–1944
3. 1 j.a.; 0,02 mb
4. *Aktotwórcy:*
Naczelnik jako Miejscowa Władza Policyjna w Szczawnie-Zdroju

Rodzaje akt:

- akta administracyjne (dokumentacja policji budowlanej dotycząca m.in. przebudowy byłego hotelu na obóz jeniecki)
5. J. niemiecki
 6. Spis zdawczo-odbiorczy
-

2751.

1. **Obóz Koncentracyjny w Mauthausen [Konzentrationslager Mauthausen]**
2. 1944–1945
3. 1 j.a.; 0,02 mb
4. *Aktotwórcy:*
Obóz Koncentracyjny w Mauthausen

Rodzaje akt:

- materiały ewidencyjne (skorowidz)
5. J. niemiecki
 6. Spis zdawczo-odbiorczy
-

2752.

1. **Obóz Pracy w Brzegu Dolnym II [Arbeitslager Dyhernfurth II]**
2. 1944
3. 2 j.a.; 0,04 mb

4. *Aktotwórcy:*
Obóz Pracy w Brzegu Dolnym II

Rodzaje akt:

– akta administracyjne (dokumentacja dotycząca więźniów)

5. J. niemiecki
 6. Spis zdawczo-odbiorczy
-

2753.

1. **Oddziały Szturmowe Narodowosocjalistycznej Niemieckiej Partii Robotników. Batalion Szturmowy I/46 w Wałbrzychu [Sturmabteilungen der Nationalsozialistische Deutsche Arbeiterpartei Sturmbann I/46]**
2. 1933–1935
3. 19 j.a.; 0,25 mb
4. *Aktotwórcy:*
Oddziały Szturmowe Narodowosocjalistycznej Niemieckiej Partii Robotników. Batalion Szturmowy I/46 w Wałbrzychu

Rodzaje akt:

– akta osobowe (akta personalne członków)

– akta administracyjne (dokumentacja normatywno-organizacyjna, akta dotyczące działalności szkoleniowej, propagandowej, rozrywkowej i socjalnej, akta spraw dyscyplinarnych)

5. J. niemiecki
 6. Spis zdawczo-odbiorczy
-

2754.

1. **Ośrodek Narodowosocjalistycznej Niemieckiej Partii Robotników w Skarżysku-Kamiennej [Standort der Nationalsozialistische Deutsche Arbeiterpartei Skarżysko-Kamienna]**
2. [1938] 1939–1943
3. 1 j.a.; 0,05 mb
4. *Aktotwórcy:*
Ośrodek Narodowosocjalistycznej Niemieckiej Partii Robotników w Skarżysku-Kamiennej

Rodzaje akt:

– akta administracyjne (dokumentacja normatywno-organizacyjna, wydawnictwa propagandowe)

5. J. niemiecki
 6. Spis zdawczo-odbiorczy
-

2755.

1. **Urząd Górniczy Wałbrzych-Północ [Bergamt Waldenberg-Nord]**
2. 1942–1945
3. 2 j.a.; 0,06 mb

4. *Aktotwórcy:*
Urząd Górniczy Wałbrzych-Północ

Rodzaje akt:

– akta administracyjne (dokumentacja dotycząca robotników przymusowych)

5. J. niemiecki
 6. Spis zdawczo-odbiorczy
-

2756.

1. **Urząd Pracy w Skarżysku-Kamiennej [Arbeitsamt Skarżysko-Kamienna]**
2. 1939–1944
3. 1,25 mb
4. *Aktotwórcy:*
Urząd Pracy w Skarżysku-Kamiennej

Rodzaje akt:

– materiały ewidencyjne (kartoteka robotników przymusowych)

5. J. niemiecki
 6. Spis zdawczo-odbiorczy
-

2757.

1. **Więzenie Karne we Wrocławiu [Strafgefängnis Breslau]**
2. 1932–1945 [1976]
3. 2 j.a.; 0,03 mb
4. *Aktotwórcy:*
Więzenie Karne we Wrocławiu

Rodzaje akt:

– materiały ewidencyjne (rejestr więźniów)

5. J. niemiecki
 6. Inwentarz książkowy, spis zdawczo-odbiorczy
-

II. Organy represji i administracji Związku Socjalistycznych Republik Sowieckich

Brak akt w zasobie

III. Cywilne organy bezpieczeństwa państwa

2758.

1. **Komenda Wojewódzka Milicji Obywatelskiej w Opolu**

2. [1945] 1950–1954 [1991]

3. 7 257 j.a.; 75,67 mb

4. *Aktotwórcy:*

KW MO w Opolu ([1945] 1950–1954 [1991]), KM MO w Opolu (1946–1954 [1956]), KP MO w Brzegu (1954 [1990]), KP MO w Głubczycach (1945–1954 [1955]), KP MO w Kluczborku (1946–1954 [1990]), KP MO w Koźlu (1945–1954 [1985]), KP MO w Namysłowie (1945–1954 [1989]), KP MO w Niemodlinie (1945–1954 [1955]), KP MO w Nysie (1945–1954 [1990]), KP MO w Oleśnie (1946–1954 [1974]), KP MO w Opolu (1945–1954 [1989]), KP MO w Prudniku (1946–1954 [1955]), KP MO w Strzelcach Opolskich (1952–1954 [1982]), NOMO w Oleśnie (1987), NOMO w Opolu (1982–1987), ORMO w Brzegu (1952–1989), ORMO w Głubczycach (1946–1989), ORMO w Koźlu (1948–1952), ORMO w Namysłowie (1989), ORMO w Nysie (1989), ORMO w Opolu (1949–1989), ORMO w Prudniku (1989), ORMO w Strzelcach Opolskich (1989), ROMO w Brzegu (1981–1983 [1987]), ROMO w Opolu (1982), ZOMO w Oleśnie (1987–1989 [1990]), ZOMO w Opolu (1961–1989 [1990])

Rodzaje akt:

- akta operacyjne (akta spraw operacyjnych, akta kontrolno-śledcze)
- akta osobowe (akta personalne funkcjonariuszy i pracowników MO oraz członków ORMO)
- akta administracyjne (zarządzenia, wytyczne, instrukcje, plany pracy, sprawozdania, dokumentacja statystyczna i analityczna, rozkazy organizacyjne, rozkazy personalne, etaty, protokoły narad i odpraw służbowych, dokumentacja NOMO, ORMO, ROMO, ZOMO, dokumentacja dotycząca zabezpieczenia wyborów, dokumentacja kancelaryjna, książki kontroli śledztw, dochodzeń i dowodów rzeczowych, rejestry osób zatrzymanych, rejestr rozpracowań)
- materiały ewidencyjne (kartoteka funkcjonariuszy MO)

5. J. polski

6. Spisy zdawczo-odbiorcze

2759.

1. **Komenda Wojewódzka Milicji Obywatelskiej we Wrocławiu**

2. 1945–1954 [1991]

3. 27 479 j.a.; 417,47 mb

4. *Aktotwórcy:*

KW MO we Wrocławiu (1945–1954 [1990]), KM MO w Jeleniej Górze (1945–1954), KM MO w Legnicy (1947–1950), KM MO w Wałbrzychu (1946–1954), KM MO we Wrocławiu (1945–1954 [1990]), K MO na Miasto Świdnica (1945–1946), KP MO w Bolesławcu (1945–1954 [1982]), KP MO w Brzegu (1945–1950), KP MO w Bystrzycy Kłodzkiej (1945–1954), KP MO w Dzierżonowie (1945–1954 [1988]), KP MO w Głogowie ([1983–1988]), KP MO w Górze (1945–1954), KP MO w Jaworze (1946–1954 [1990]), KP MO w Jeleniej Górze (1945–1954 [1990]), KP MO w Kamiennej Górze (1945–1954), KP MO w Kłodzku (1945–1954 [1968]), KP MO w Koźuchowie (1945–1950), KP MO w Legnicy (1945–1954 [1991]), KP MO w Lubaniu (1945–1954 [1989]), KP MO w Lubinie (1945–1954), KP MO w Lwówku Śląskim (1945–1954 [1990]), KP MO w Miliczu (1945–1954), KP MO

w Nowej Rudzie (1945–1954), KP MO w Oleśnicy (1945–1954), KP MO w Oławie ([1985–1988]), KP MO w Strzelinie (1945–1954 [1986]), KP MO w Sycowie (1945–1954), KP MO w Szprotawie (1945–1950), KP MO w Środzie Śląskiej (1945–1954 [1990]), KP MO w Świdnicy (1945–1954), KP MO w Trzebnicy (1945–1954 [1989]), KP MO w Oławie (1945–1954), KP MO w Wałbrzychu (1945–1954 [1990]), KP MO w Wołowie (1945–1954 [1987]), KP MO we Wrocławiu (1945–1954), KP MO w Ząbkowicach Śląskich (1945–1954 [1986]), KP MO w Zgorzelcu (1945–1954 [1989]), KP MO w Złotorzy (1945–1954), KP MO w Żaganiu (1945–1950), KP MO w Żarach (1945–1950), NOMO we Wrocławiu (1977–1988), ORMO w Bolesławcu (1948–1989), ORMO w Bystrzycy Kłodzkiej (1989), ORMO w Dzierżoniowie (1989), ORMO w Głogowie (1989), ORMO w Jaworze (1989), ORMO w Jeleniej Górze (1946–1989), ORMO w Kamiennej Górze (1946–1989), ORMO w Kłodzku (1951–1989), ORMO w Legnicy (1946–1989), ORMO w Lubaniu (1952–1989), ORMO w Lubinie (1951–1989), ORMO w Lwówku Śląskim (1949–1989), ORMO w Miliczu (1973–1987), ORMO w Nowej Rudzie (1989), ORMO w Oleśnicy (1954), ORMO w Oławie (1947–1989 [1990]), ORMO w Strzelinie (1946–1989), ORMO w Środzie Śląskiej (1948–1989), ORMO w Świdnicy (1946–1989), ORMO w Trzebnicy (1952–1989), ORMO w Wałbrzychu (1946–1989), ORMO w Wołowie (1948–1987), ORMO we Wrocławiu (1946–1989 [1990]), ORMO w Ząbkowicach Śląskich (1989), ORMO w Zgorzelcu (1951–1989), ORMO w Złotorzy (1948–1952), ROMO w Jeleniej Górze (1982), ROMO w Trzebnicy (1981), ROMO w Wałbrzychu (1981–1983), ROMO we Wrocławiu ([1966] 1981–1983 [1990]), ZOMO w Jeleniej Górze (1981–1989), ZOMO w Legnicy (1970–1986), ZOMO w Wałbrzychu (1974–1989 [1990]), ZOMO we Wrocławiu (1957–1989 [1990])

Rodzaje akt:

- akta operacyjne (akta osobowych źródeł informacji, akta spraw operacyjnych, akta kontrolno-śledcze)
- akta osobowe (akta personalne funkcjonariuszy i pracowników MO oraz członków ROMO i ORMO)
- akta administracyjne (zarządzenia, wytyczne, instrukcje, sprawozdania, raporty sytuacyjne, dokumentacja statystyczna i analityczna, rozkazy organizacyjne, rozkazy personalne, etaty, listy płac, protokoły narad i odpraw służbowych, meldunki i raporty sytuacyjne, wykazy zabitych, rannych i zmarłych funkcjonariuszy i dezerterów, dokumentacja ORMO, ROMO, ZOMO, dokumentacja dotycząca zabezpieczenia wyborów, wykazy osób zaginionych, dokumentacja kancelaryjna, akta organizacji zakładowych PPR i PZPR, negatywy zdjęć sygnalizacyjnych osób podejrzanych, dokumentacja techniczna obiektów MO, książki kontroli śledztw, dochodzeń i dowodów rzeczowych, książki meldunkowe)
- materiały ewidencyjne (kartoteka funkcjonariuszy MO, książki rejestracji cudzoziemców, książki i skorowidze nieletnich zatrzymanych w Izbie Dziecka we Wrocławiu, rejestry akt paszportowych)

5. J. polski, j. niemiecki

6. Spisy zdawczo-odbiorcze

2760.

1. **Wojewódzki Urząd Spraw Wewnętrznych w Jeleniej Górze**

2. [1945] 1983–1990

3. 193 727 j.a.; 954,81 mb

4. *Akto twórcy:*

KW MO w Jeleniej Górze ([1945] 1975–1983), KM MO w Bolesławcu (1981), KM MO w Jeleniej Górze (1977–1982), KM MO w Zgorzelcu (1975), WUSW w Jeleniej Górze

(1983–1990), RUSW w Bolesławcu (1983–1990), RUSW w Jeleniej Górze (1983–1990), RUSW w Kamiennej Górze (1983–1990), RUSW w Lubaniu (1983–1990), RUSW w Lwówku Śląskim (1983–1990), RUSW w Zgorzelcu (1983–1990)

Rodzaje akt:

- akta operacyjne (akta osobowych źródeł informacji, akta spraw operacyjnych, akta kontrolno-śledcze, akta obiektowe)
 - akta osobowe (akta personalne funkcjonariuszy i pracowników UB/SB)
 - akta administracyjne (zarządzenia, wytyczne, instrukcje, plany pracy, sprawozdania, dokumentacja analityczna, rozkazy organizacyjne, rozkazy personalne, dokumentacja funduszu operacyjnego, protokoły kontroli, materiały z odpraw i porad, korespondencja, protokoły brakowania i zniszczenia akt, dokumentacja dotycząca zabezpieczenia obchodów świąt państwowych, publikacje i opracowania resortowe, prace dyplomowe funkcjonariuszy)
 - akta obronne (dokumentacja spraw mobilizacyjnych, plany i założenia dotyczące spraw obronnych)
 - akta paszportowe
 - materiały ewidencyjne (kartoteka ogólnoinformacyjna, kartoteka odtworzeniowa, kartoteki pomocnicze i tematyczne, kartoteka funkcjonariuszy, kartoteka paszportowa, dzienniki archiwalne, rejestry akt paszportowych)
5. J. polski, j. niemiecki, j. czeski, j. rosyjski, j. angielski
 6. Spisy zdawczo-odbiorcze
-

2761.

1. Wojewódzki Urząd Spraw Wewnętrznych w Legnicy

2. [1945] 1983–1990

3. 179 196 j.a.; 910,53 mb

4. *Aktotwórcy:*

KW MO w Legnicy ([1945] 1975–1983), KM MO w Legnicy (1974–1981), WUSW w Legnicy (1983–1990), RUSW w Chojnowie (1983–1990), RUSW w Głogowie (1983–1990), RUSW w Jaworze (1983–1990), RUSW w Legnicy (1983–1990), RUSW w Lubinie (1983–1990), RUSW w Polkowicach (1983–1990), RUSW w Złotoryi (1983–1990)

Rodzaje akt:

- akta operacyjne (akta osobowych źródeł informacji, akta spraw operacyjnych, akta kontrolno-śledcze, akta obiektowe)
 - akta osobowe (akta personalne funkcjonariuszy i pracowników UB/SB)
 - akta administracyjne (zarządzenia, wytyczne, instrukcje, plany pracy, sprawozdania, dokumentacja statystyczna i analityczna, charakterystyki organizacji niepodległościowych, rozkazy organizacyjne, rozkazy personalne, dokumentacja funduszu operacyjnego, korespondencja, protokoły brakowania i zniszczenia akt, dokumentacja dotycząca zabezpieczenia obchodów świąt państwowych, publikacje i opracowania resortowe, prace dyplomowe funkcjonariuszy)
 - akta obronne (dokumentacja spraw mobilizacyjnych, plany i założenia dotyczące spraw obronnych)
 - akta paszportowe
 - materiały ewidencyjne (kartoteka ogólnoinformacyjna, kartoteka odtworzeniowa, kartoteki pomocnicze i tematyczne, kartoteka funkcjonariuszy, kartoteka paszportowa, dzienniki rejestracyjne, dzienniki archiwalne, repertorium, rejestry akt paszportowych)
5. J. polski, j. niemiecki, j. czeski, j. rosyjski, j. angielski
 6. Spisy zdawczo-odbiorcze
-

2762.

1. **Wojewódzki Urząd Spraw Wewnętrznych w Lesznie**

2. [1976] 1983–1990

3. 9 j.a.; 0,12 mb

4. *Aktotwórcy:*

KW MO w Lesznie (1978–1983), WUSW w Lesznie (1983–1990), RUSW w Górze ([1976] 1983–1990)

Rodzaje akt:

– akta osobowe (akta personalne funkcjonariuszy SB)

5. J. polski

6. Spis zdawczo-odbiorczy

2763.

1. **Wojewódzki Urząd Spraw Wewnętrznych w Opolu***

2. [1945] 1983–1990

3. 560 433 j.a.; 2 726,62 mb

4. *Aktotwórcy:*

WUBP w Opolu ([1945] 1950–1954), PUBP w Brzegu (1950–1954), PUBP w Głubczycach (1950–1954), PUBP w Grodkowie (1945–1954), PUBP w Kluczborku (1945–1954), PUBP w Koźlu (1946–1954), PUBP w Namysłowie (1950–1954), PUBP w Niemodlinie (1945–1954), PUBP w Nysie (1945–1954), PUBP w Oleśnie (1945–1954), PUBP w Opolu (1946–1954), PUBP w Prudniku (1945–1954), PUBP w Raciborzu (1950–1954), PUBP w Strzelcach Opolskich (1945–1954), WUdsBP w Opolu (1954–1956), PUdsBP w Brzegu (1954–1956), PUdsBP w Głubczycach (1954–1955), PUdsBP w Grodkowie (1954–1955), PUdsBP w Kluczborku (1954–1956), PUdsBP w Koźlu (1954–1956), PUdsBP w Krapkowicach (1956), PUdsBP w Namysłowie (1954–1955), PUdsBP w Niemodlinie (1954–1955), PUdsBP w Nysie (1954–1956), PUdsBP w Oleśnie (1954–1956), PUdsBP w Opolu (1954–1956), PUdsBP w Prudniku (1954–1956), PUdsBP w Raciborzu (1954–1956), PUdsBP w Strzelcach Opolskich (1954–1956), PDdsBP w Głubczycach (1955–1956), PDdsBP w Namysłowie (1955–1956), PDdsBP w Niemodlinie (1955–1956), KW MO w Opolu (1957–1983), KMiP MO w Brzegu (1957–1975), KMiP MO w Nysie (1957–1975), KMiP MO w Opolu (1957–1975), KMiP MO w Raciborzu (1957–1975), KP MO w Głubczycach (1957–1975), KP MO w Grodkowie (1957–1975), KP MO w Kluczborku (1957–1975), KP MO w Koźlu (1957–1975), KP MO w Krapkowicach (1957–1975), KP MO w Namysłowie (1957–1975), KP MO w Niemodlinie (1957–1975), KP MO w Oleśnie (1957–1975), KP MO w Prudniku (1957–1975), KP MO w Strzelcach Opolskich (1957–1975), KM MO w Nysie (1979–1983), KM MO w Opolu (1979–1983), KM MO w Strzelcach Opolskich (1981–1982), WUSW w Opolu (1983–1990), RUSW w Brzegu (1983–1990), RUSW w Głubczycach (1983–1990), RUSW w Kędzierzynie-Koźlu (1983–1990), RUSW w Kluczborku (1983–1990), RUSW w Krapkowicach (1983–1990), RUSW w Namysłowie (1983–1990), RUSW w Nysie (1983–1990), RUSW w Opolu (1983–1990), RUSW w Prudniku (1983–1990), RUSW w Strzelcach Opolskich (1983–1990)

Rodzaje akt:

– akta operacyjne (akta osobowych źródeł informacji, akta spraw operacyjnych, akta kontrolno-śledcze, akta obiektowe)

– akta osobowe (akta personalne funkcjonariuszy i pracowników UB/SB)

– akta administracyjne (zarządzenia, wytyczne, instrukcje, plany pracy, sprawozdania, meldunki operacyjne, dokumentacja statystyczna i analityczna, charakterystyki organizacji niepodle-

głośnościowych, rozkazy organizacyjne, rozkazy personalne, etaty jednostek organizacyjnych, dokumentacja funduszu operacyjnego, protokoły kontroli, materiały z odpraw i porad, korespondencja, sprawy przyznawania dostępu do tajemnicy państwowej i służbowej, dzienniki koordynacyjne, protokoły brakowania i zniszczenia akt, dokumentacja dotycząca zabezpieczenia wyborów i obchodów świąt państwowych, publikacje i opracowania resortowe, prace dyplomowe funkcjonariuszy, zbiory biblioteczne, książki kontroli śledztw i dochodzeń)

- akta obronne (dokumentacja spraw mobilizacyjnych, plany i założenia dotyczące spraw obronnych)
- akta paszportowe
- materiały ewidencyjne (kartoteka ogólnoinformacyjna, kartoteka odtworzeniowa, kartoteki pomocnicze i tematyczne, kartoteka funkcjonariuszy, kartoteka paszportowa, kartoteka wyjazdów emigracyjnych, kartoteka uciekinierów, dzienniki rejestracyjne, dzienniki archiwalne, rejestry akt paszportowych)

5. J. polski, j. niemiecki, j. czeski, j. rosyjski, j. angielski

6. Spisy zdawczo-odbiorcze

* Akta w części użyzione przez Filię nr 2 AWL w Oleśnicy

2764.

1. **Wojewódzki Urząd Spraw Wewnętrznych w Szczecinie**

2. [1966–1968]

3. 2 j.a.; 0,02 mb

4. *Aktotwórcy:*

KW MO w Szczecinie

Rodzaje akt:

– akta operacyjne (akta osobowych źródeł informacji)

5. J. polski

6. Spis zdawczo-odbiorczy

2765.

1. **Wojewódzki Urząd Spraw Wewnętrznych w Wałbrzychu**

2. [1945] 1983–1990

3. 196 581 j.a.; 911,54 mb

4. *Aktotwórcy:*

KW MO w Wałbrzychu ([1945] 1975–1983), KM MO w Dzierżoniowie (1975–1977), KM MO w Kłodzku (1975–1982), WUSW w Wałbrzychu (1983–1990), RUSW w Dzierżoniowie (1983–1990), RUSW w Kłodzku (1983–1990), RUSW w Świdnicy (1983–1990), RUSW w Wałbrzychu (1983–1990), RUSW w Ząbkowicach Śląskich (1983–1990)

Rodzaje akt:

– akta operacyjne (akta osobowych źródeł informacji, akta spraw operacyjnych, akta kontrolno-śledcze, akta obiektowe)

– akta osobowe (akta personalne funkcjonariuszy i pracowników UB/SB)

– akta administracyjne (zarządzenia, wytyczne, instrukcje, plany pracy, sprawozdania, meldunki operacyjne, dokumentacja statystyczna i analityczna, rozkazy organizacyjne, rozkazy personalne, dokumentacja funduszu operacyjnego, protokoły kontroli, korespondencja, dziennik koordynacyjny, protokoły brakowania i zniszczenia akt, publikacje i opracowania resortowe, prace dyplomowe funkcjonariuszy)

- akta obronne (dokumentacja spraw mobilizacyjnych, plany i założenia dotyczące spraw obronnych)
 - akta paszportowe
 - materiały ewidencyjne (kartoteka ogólnoinformacyjna, kartoteka odtworzeniowa, kartoteki pomocnicze i tematyczne, kartoteka funkcjonariuszy, kartoteka paszportowa, dzienniki rejestracyjne, dzienniki archiwalne, repertorium, rejestry akt paszportowych)
5. J. polski, j. czeski, j. niemiecki, j. rosyjski, j. angielski
 6. Spisy zdawczo-odbiorcze
-

2766.

1. **Wojewódzki Urząd Spraw Wewnętrznych we Wrocławiu***

2. [1945] 1983–1990

3. 491 127 j.a.; 2 912,21 mb

4. *Aktotwórcy:*

WUBP we Wrocławiu (1945–1954), MUBP w Wałbrzychu (1946–1949), MUBP we Wrocławiu (1945–1946), UB na Miasto i Powiat w Jeleniej Górze (1952–1955), UB na Miasto i Powiat w Wałbrzychu (1952–1955), PUBP w Bolesławcu (1945–1954), PUBP w Bystrzycy (1945–1954), PUBP w Dzierżoniowie (1945–1954), PUBP w Głogowie (1946), PUBP w Górze Śląskiej (1945–1954), PUBP w Jaworze (1945–1954), PUBP w Jeleniej Górze (1946–1952), PUBP w Kamiennej Górze (1946–1954), PUBP w Kłodzku (1945–1954), PUBP w Legnicy (1945–1954), PUBP w Lubaniu (1946–1954), PUBP w Lubinie (1945–1954), PUBP w Lwówku Śląskim (1945–1954), PUBP w Miliczu (1945–1954), PUBP w Nowej Rudzie (1954), PUBP w Oleśnicy (1945–1954), PUBP w Oławie (1946–1954), PUBP w Strzelinie (1945–1954), PUBP w Sycowie (1945–1954), PUBP w Środzie Śląskiej (1945–1954), PUBP w Świdnicy (1945–1954), PUBP w Trzebnicy (1945–1954), PUBP w Wałbrzychu (1946–1952), PUBP w Wołowie (1945–1954), PUBP we Wrocławiu (1946–1954), PUBP w Ząbkowicach Śląskich (1946–1954), PUBP w Zgorzelcu (1946–1954), PUBP w Złotorzy (1945–1954), WUdsBP we Wrocławiu (1954–1956), PUdsBP w Bolesławcu (1954–1956), PUdsBP w Bystrzycy (1954–1956), PUdsBP w Dzierżoniowie (1954–1956), PUdsBP w Górze Śląskiej (1954–1955), PUdsBP w Jaworze (1954–1955), PUdsBP w Jeleniej Górze (1955–1956), PUdsBP w Kamiennej Górze (1954–1956), PUdsBP w Kłodzku (1954–1956), PUdsBP w Legnicy (1954–1956), PUdsBP w Lubaniu (1954–1956), PUdsBP w Lubinie (1954–1956), PUdsBP w Lwówku Śląskim (1954–1955), PUdsBP w Miliczu (1954–1956), PUdsBP w Nowej Rudzie (1954–1956), PUdsBP w Oleśnicy (1954–1955), PUdsBP w Oławie (1954–1955), PUdsBP w Strzelinie (1954–1955), PUdsBP w Sycowie (1954–1956), PUdsBP w Środzie Śląskiej (1954–1955), PUdsBP w Świdnicy (1954–1956), PUdsBP w Trzebnicy (1954–1955), PUdsBP w Wałbrzychu (1954–1956), PUdsBP w Wołowie (1954–1956), PUdsBP we Wrocławiu (1954–1956), PUdsBP w Ząbkowicach Śląskich (1954–1956), PUdsBP w Zgorzelcu (1954–1956), PUdsBP w Złotorzy (1954–1956), PDdsBP w Górze Śląskiej (1955–1956), PDdsBP w Jaworze (1955–1956), PDdsBP w Lwówku Śląskim (1955–1956), PDdsBP w Oleśnicy (1955–1956), PDdsBP w Oławie (1955–1956), PDdsBP w Strzelinie (1955–1956), PDdsBP w Środzie Śląskiej (1955–1956), PDdsBP w Trzebnicy (1955–1956), DUBP Nr 10 w Kowarach (1955–1956), KW MO we Wrocławiu (1957–1983), KMiP MO w Jeleniej Górze (1957–1975), KMiP MO w Legnicy (1957–1975), KMiP MO w Wałbrzychu (1957–1975), KP MO w Bolesławcu (1957–1975), KP MO w Bystrzycy Kłodzkiej (1957–1975), KP MO w Dzierżoniowie (1957–1975), KP MO w Głogowie (1957–1975), KP MO w Górze Śląskiej (1957–1975), KP MO w Jaworze (1957–1975), KP MO w Kamiennej Górze (1957–1975), KP MO w Kłodzku (1957–1975), KP MO w Lubaniu (1957–1975), KP MO w Lubinie (1957–1975), KP MO w Lwówku Śląskim (1957–1975), KP MO w Miliczu (1957–1975), KP MO w Nowej Rudzie (1957–1975), KP MO w Oleśnicy

(1957–1975), KP MO w Oławie (1957–1975), KP MO w Strzelinie (1957–1975), KP MO w Sycowie (1957–1975), KP MO w Środzie Śląskiej (1957–1975), KP MO w Świdnicy (1957–1975), KP MO w Trzebnicy (1957–1975), KP MO w Wołowie (1957–1975), KP MO we Wrocławiu (1957–1975), KP MO w Ząbkowicach Śląskich (1957–1975), KP MO w Zgorzelcu (1957–1975), KP MO w Złotorzy (1957–1975), WUSW we Wrocławiu (1983–1990), DUSW Wrocław-Fabryczna (1983–1990), DUSW Wrocław-Krzyki (1983–1990), DUSW Wrocław-Psie Pole (1983–1990), DUSW Wrocław-Stare Miasto (1983–1990), DUSW Wrocław-Śródmieście (1983–1990), RUSW w Miliczu (1983–1990), RUSW w Oleśnicy (1983–1990), RUSW w Oławie (1983–1990), RUSW w Strzelinie (1983–1990), RUSW w Środzie Śląskiej (1983–1990), RUSW w Trzebnicy (1983–1990), RUSW w Wołowie (1983–1990)

Rodzaje akt:

- akta operacyjne (akta osobowych źródeł informacji, akta spraw operacyjnych, akta kontrolno-śledcze, akta obiektowe)
 - akta osobowe (akta personalne funkcjonariuszy i pracowników UB/SB)
 - akta administracyjne (zarządzenia, wytyczne, instrukcje, plany pracy, sprawozdania, meldunki operacyjne, dokumentacja statystyczna i analityczna, charakterystyki organizacji niepodległościowych, rozkazy organizacyjne, rozkazy personalne, etaty jednostek organizacyjnych, dokumentacja funduszu operacyjnego, protokoły kontroli, materiały z odpraw i narad, korespondencja, sprawy przyznawania dostępu do tajemnicy państwowej i służbowej, dzienniki koordynacyjne, protokoły brakowania i zniszczenia akt, dokumentacja dotycząca zabezpieczenia wyborów i obchodów świąt państwowych, akta organizacji zakładowych PPR i PZPR, publikacje i opracowania resortowe, prace dyplomowe funkcjonariuszy, zbiory biblioteczne, książki kontroli śledztw i dochodzeń)
 - akta obronne (dokumentacja spraw mobilizacyjnych, plany i założenia dotyczące spraw obronnych)
 - akta paszportowe
 - materiały ewidencyjne (kartoteka ogólnoinformacyjna, kartoteka odtworzeniowa, kartoteki pomocnicze i tematyczne, kartoteka funkcjonariuszy, kartoteka poległych funkcjonariuszy UB, SB i MO, kartoteka paszportowa, dzienniki rejestracyjne, dzienniki archiwalne, repertoria, rejestry akt paszportowych)
5. J. polski, j. niemiecki, j. czeski, j. rosyjski, j. angielski, j. francuski, j. arabski
6. Spisy zdawczo-odbiorcze

* Akta w części użyte przez Filię nr 2 AWL w Oleśnicy

IV. Wojskowe organy bezpieczeństwa państwa

2767.

1. **Informacja Wojsk Wewnętrznych***

2. [1945] 1952–1956

3. 13 j.a.; 0,14 mb

4. *Aktotwórcy:*

Zarząd Informacji Wojsk Wewnętrznych (1953), Zarząd Informacji WOP (1954–1956), Oddział Informacji Wrocławskiego Oddziału WOP nr 11 w Kłodzku (1947), Oddział Informacji 1 Zmotoryzowanego Pułku KBW w Warszawie (1945), Wydział Informacji 11 Brygady KBW

w Jeleniej Górze/Wrocławiu ([1950] 1953–1956), Wydział Informacji 15 Brygady Ochrony Pogranicza w Przemyślu (1949), Wydział Informacji 4 Pułku KBW w Rzeszowie (1950), Wydział Informacji 5 Pułku KBW w Krakowie (1949–1951), Wydział Informacji 11 Pułku KBW w Jeleniej Górze/Wrocławiu (1948–1953), Wydział Informacji Oficerskiej Szkoły WOP w Kętrzynie (1952–1955), Wydział Informacji Szkoły Oficerskiej KBW w Legnicy (1951–1952)

Rodzaje akt:

- akta operacyjne (akta osobowych źródeł informacji, akta spraw operacyjnych)
- akta osobowe (akta personalne żołnierza zawodowego)

5. J. polski

6. Spisy zdawczo-odbiorcze

* Akta w części użyzione przez Filię nr 2 AWL w Oleśnicy

2768.

1. Informacja Wojska Polskiego*

2. [1944] 1945–1956

3. 124 j.a.; 1,6 mb

4. *Aktotwórcy:*

GZI WP w Warszawie (1946–1950), GZI MON w Warszawie (1950–1952), Oddział Informacji Okręgu Wojskowego nr II w Toruniu (1947), OZI nr 1 w Warszawie (1948), OZI nr 4 we Wrocławiu ([1945] 1946–1953), OZI nr 5 w Krakowie (1949–1951), OZI nr 8 w Gdyni (1951–1953), OZI nr 9 w Poznaniu (1948–1953), Wydział Informacji Dowództwa Okręgu Wojskowego III w Poznaniu (1946–1948), Wydział Informacji Dowództwa Okręgu Wojskowego IV we Wrocławiu (1946–1947), Zarząd Informacji ŚOW we Wrocławiu (1954–1956), Oddział Informacji 3 Brygady Pancerniej w Opolu ([1944] 1946), Oddział Informacji 1 DP w Legionowie (1946–1947), Oddział Informacji 3 Pomorskiej DP w Lublinie ([1944] 1946), Oddział Informacji 10 Sudeckiej DP w Jeleniej Górze (1948), Oddział Informacji 14 DP w Siedlcach (1947–1948), Oddział Informacji 1 Garnizonu Modlin (1945–1947), Oddział Informacji 1 Garnizonu Warszawskiego (1948–1949), Oddział Informacji 2 Korpusu Zmechanizowanego we Wrocławiu ([1951] 1952–1953), Oficer Informacji 13 Batalionu Pracy w Szczawienku (1951–1955), Oficer Informacji 15 Batalionu Pracy w Mioszowie (1948–1955), Oficer Informacji 35 Batalionu Saperów (1951–1956), Oficer Informacji 6 Pułku Piechoty w Częstochowie (1950–1956), Oficer Informacji Samodzielnego Batalionu Miotaczy Ognia w Skierniewicach (1945–1947), Oficer Informacji Wojskowego Korpusu Górniczego w Katowicach (1949–1956), Sekcja Informacji 14 Brygady Artylerii Ciężkiej w Bolesławcu ([1948] 1951–1955), Sekcja Informacji 23 Brygady Artylerii Przeciwpancernej w Kaliszu (1953–1954), Sekcja Informacji 6 Ciężkiej Brygady Saperów w Dęblinie (1952), Sekcja Informacji Dywizjonu Okrętów Pogranicznych w Świnoujściu (1952–1955), Sekcja Informacji Garnizonu Ustka (1950–1952), Sekcja Informacji Jednostek Pływających Marynarki Wojennej w Gdyni (1946–1950), Sekcja Informacji Oficerskiej Szkoły Inżynieryjno-Saperskiej we Wrocławiu (1950–1951), Sekcja Informacji Oficerskiej Szkoły Łączności Przewodowej w Sieradzu (1953–1956), Sekcja Informacji Oficerskiej Szkoły Piechoty nr 2 w Jeleniej Górze (1950–1953), Sekcja Informacji Oficerskiej Szkoły Piechoty nr 3 w Elblągu (1949–1950), Sekcja Informacji Oficerskiej Szkoły Radiotechnicznej Obrony Przeciwlotniczej w Beniaminowie/Białobrzegach (1953), Sekcja Informacji Wojskowego Centrum Wyszkożenia Medycznego w Łodzi (1953–1955), Sekcja Informacji Wyższej Szkoły Piechoty w Rembertowie (1950–1952), Wydział Informacji Bazy Marynarki Wojennej w Świnoujściu (1956), Wydział Informacji 9 Dywizji Artylerii Obrony Przeciwlotniczej w Warszawie (1951–1952), Wydział Informacji 11 Dywizji Artylerii Przeciwlotniczej w Brzegu (1953–1954),

Wydział Informacji 15 Dywizji Lotnictwa Bombowego w Bydgoszczy (1952), Wydział Informacji 9 Dywizji Lotnictwa Myśliwskiego w Malborku (1952–1954), Wydział Informacji 11 Dywizji Lotnictwa Myśliwskiego w Świdwinie (1954–1956), Wydział Informacji 8 Dywizji Lotnictwa Szturmowego w Modlinie (1950–1952), Wydział Informacji 10 Sudeckiej Dywizji Pancерnej w Opolu ([1947] 1955–1956), Wydział Informacji 10 Sudeckiej Dywizji Pancерnej we Wrocławiu ([1947] 1950), Wydział Informacji 2 DP w Częstochowie (1950), Wydział Informacji 4 DP w Krośnie Odrzańskim (1950–1954), Wydział Informacji 5 DP w Międzyrzeczu (1947–1950), Wydział Informacji 5 DP w Sulęcinie (1951–1956), Wydział Informacji 7 DP w Bytomiu (1951–1954), Wydział Informacji 12 DP w Szczecinie (1950–1953), Wydział Informacji 14 DP w Siedlcach (1949), Wydział Informacji 14 DP w Wałcu (1950–1954), Wydział Informacji 15 DP w Olsztynie (1951–1953), Wydział Informacji 18 DP w Elku (1950–1952), Wydział Informacji 22 DP w Giżycku (1951–1954), Wydział Informacji 27 DP w Zgorzelcu (1952–1955), Wydział Informacji 10 Sudeckiej Dywizji Zmechanizowanej w Opolu ([1948] 1950–1952), Wydział Informacji 11 Dywizji Zmechanizowanej w Żaganiu (1950–1953), Wydział Informacji 16 Dywizji Zmechanizowanej w Elblągu (1952–1953), Wydział Informacji 19 Dywizji Zmechanizowanej w Torzymiu (1951–1952), Wydział Informacji Garnizonu Łódź (1949–1953), Wydział Informacji Garnizonu Warszawa (1952–1953), Wydział Informacji 3 Korpusu Lotnictwa Myśliwskiego w Poznaniu (1955–1956)

Rodzaje akt:

- akta operacyjne (akta osobowych źródeł informacji, akta spraw operacyjnych, akta kontrolno-sledcze)
- akta osobowe (akta personalne żołnierzy zawodowych)

5. J. polski

6. Spisy zdawczo-odbiorcze

* Akta w części użyzione przez Filię nr 2 AWL w Oleśnicy

2769.

1. **Wojskowa Służba Wewnętrzna i jej jednostki organizacyjne w rodzajach broni, okręgach wojskowych i związkach taktycznych***

2. 1957–1990

3. 1283 j.a.; 7,45 mb

4. *Aktotwórcy:*

Materiały wytworzone przez WSW i jej jednostki organizacyjne w rodzajach broni, okręgach wojskowych i związkach taktycznych znajdujących się w: Bemowie Piskim, Białymstoku, Biedrusku, Bolesławcu, Brzegu, Bydgoszczy, Bytomiu, Choszczynie, Dęblinie, Elblągu, Gdańsku, Gdyni, Gliwicach, Gnieźnie, Grudziądzu, Gryficach, Gubinie, na Helu, w Jeleniej Górze, Kłodzku, Koszalinie, Krakowie, Krośnie Odrzańskim, Legionowie, Lublinie, Łodzi, Malborku, Mińsku Mazowieckim, Modlinie, Nysie, Oleśnicy, Olsztynie, Opolu, Pile, Powidzu, Poznaniu, Rzeszowie, Skierniewicach, Szczecinie, Szczecinku, Świdwinie, Świnoujściu, Toruniu, Ustce, Warszawie, we Wrocławiu, w Zgorzelcu i Żaganiu

Rodzaje akt:

- akta operacyjne (akta osobowych źródeł informacji, akta spraw operacyjnych)
- akta osobowe (akta personalne żołnierzy zawodowych)

5. J. polski

6. Spisy zdawczo-odbiorcze

* Akta w części użyzione przez Filię nr 2 AWL w Oleśnicy

2770.

1. Wojskowa Służba Wewnętrzna Jednostek Wojskowych Ministerstwa Spraw Wewnętrznych*

2. [1957] 1965–1990

3. 1163 j.a.; 6,39 mb

4. *Aktotwórcy:*

Materiały wytworzone przez WSW Jednostek Wojskowych MSW w: Białymstoku, Gdańsku, Gliwicach, Katowicach, Kętrzynie, Kłodzku, Koszalinie, Krośnie Odrzańskim, Lubaniu Śląskim, Nowym Sączu, Poznaniu, Szczecinie i Warszawie

Rodzaje akt:

- akta operacyjne (akta osobowych źródeł informacji, akta spraw operacyjnych, akta obiektowe)
- akta osobowe (akta personalne żołnierzy zawodowych)
- akta administracyjne (plany pracy, sprawozdania, rozkazy, analizy, informacje, meldunki, dokumentacja funduszu operacyjnego, dokumentacja przeprowadzonych kontroli, korespondencja)
- materiały ewidencyjne (książki rejestracji tajnych współpracowników, książka rejestracji spraw operacyjnych, dzienniki rejestracyjne)

5. J. polski

6. Spisy zdawczo-odbiorcze

* Akta w części użyte przez Filię nr 2 AWL w Oleśnicy

V. Wojska Wewnętrzne

2771.

1. Korpus Bezpieczeństwa Wewnętrznego*

2. [1944] 1945–1964

3. 303 j.a.; 4,86 mb

4. *Aktotwórcy:*

11 Batalion Ochrony KBW (1945–1947), Brygada TKN KBW w Opolu (1947–1957), Brygada TKN KBW we Wrocławiu (1946–1957), 11 Dolnośląski Pułk KBW w Jeleniej Górze/Wrocławiu ([1944] 1956–1963), Oficerska Szkoła i Ośrodek Szkoleniowy KBW w Legnicy (1945–1963), Podoficerska Szkoła Łączności KBW w Prudniku (1945–1963), 5 Pułk KBW w Krakowie (1945–1948), 15 Pułk KBW Ziemi Opolskiej w Prudniku (1959–1964), Pułk Ochrony Rządu KBW w Warszawie (1948–1950), Ruchoma Baza Remontowa Wozów Pancernych KBW w Warszawie (1957–1963), 7 Samodzielny Batalion Ochrony KBW we Wrocławiu (1945–1948), 1 Samodzielny Batalion Ochrony Kolei (1945–1947), 12 Samodzielny Batalion Operacyjny KBW we Wrocławiu (1945–1948), Samodzielny Pułk Łączności Międzymiastowej Rządowej KBW w Jeleniej Górze (1945–1950), Wojewódzki Inspektorat Ochrony KBW w Opolu ([1946] 1950–1955), Wojewódzki Inspektorat Ochrony KBW we Wrocławiu ([1948] 1950–1956), Zespół Wydzielonej Łączności Radiowej KBW w Wałbrzychu (1950–1957)

Rodzaje akt:

- akta osobowe (akta personalne żołnierzy zawodowych)
- materiały ewidencyjne (książka i skorowidze ewidencji stanu osobowego)

5. J. polski
6. Spisy zdawczo-odbiorcze

* Akta użyzione przez Filię nr 2 AWL w Oleśnicy

2772.

1. **Wojska Ochrony Pogranicza***

2. 1945–1990

3. 8341 j.a.; 78,68 mb

4. *Aktotwórcy:*

Wydział II 22 Białostockiego Oddziału WOP (1962–1976), Wydział II Podlasko-Mazurskiej Brygady WOP w Białymstoku (1976–1986), Wydział II 23 Brygady WOP w Chełmie Lubelskim (1952–1956), Wydział II 23 Oddziału WOP w Chełmie Lubelskim (1959), Wydział II 23 Chełmskiego Oddziału WOP (1959–1965), Wydział II Kaszubskiej Brygady WOP w Gdańsku (1977–1989), Wydział II 4 Brygady WOP w Gliwicach (1952–1958), Wydział II 4 Górnosląskiej Brygady WOP w Gliwicach (1958–1976), Wydział II Górnosląskiej Brygady WOP w Gliwicach (1976–1990), Wydział II 19 Kętrzyńskiego Oddziału WOP (1968–1974), Wydział VII Wrocławskiego Oddziału WOP nr 11 w Kłodzku (1947–1948), Wydział VII 23 Brygady Ochrony Pogranicza (1948–1950), Wydział VII 5 Brygady WOP w Kłodzku (1950–1956), Wydział II 5 Brygady WOP w Kłodzku (1956–1958), Wydział II 5 Sudeckiej Brygady WOP w Kłodzku (1958–1976), Wydział II Sudeckiej Brygady WOP w Kłodzku (1976–1989), Wydział II Sudeckiego Batalionu WOP w Kłodzku (1989–1990), Wydział II 15 Bałtyckiej Brygady WOP w Koszalinie (1964–1976), Wydział II Bałtyckiej Brygady WOP w Koszalinie (1976–1985), Wydział II 3 Brygady WOP w Krakowie (1950–1956), Wydział II 3 Karpackiej Brygady WOP w Nowym Sączu (1961–1976), Wydział II Karpackiej Brygady WOP w Nowym Sączu (1976–1987), Wydział Zwiadu Karpackiej Brygady WOP w Nowym Sączu (1987–1990), Wydział VII 9 Brygady WOP w Krośnie Odrzańskim (1952–1956), Wydział II 9 Brygady WOP w Krośnie Odrzańskim (1956–1958), Wydział II 9 Lubuskiej Brygady WOP w Krośnie Odrzańskim (1958–1976), Wydział II Lubuskiej Brygady WOP w Krośnie Odrzańskim (1976–1987), Wydział Zwiadu Lubuskiej Brygady WOP w Krośnie Odrzańskim (1987–1989), Wydział VII 1 Oddziału Ochrony Pogranicza w Lubaniu Śląskim (1945–1946), Wydział VII Łużyckiego Oddziału WOP nr 1 w Lubaniu Śląskim (1946–1948), Wydział VII 6 Brygady Ochrony Pogranicza w Lubaniu Śląskim (1948–1950), Wydział VII 8 Brygady WOP w Lubaniu Śląskim (1950–1956), Wydział II 8 Brygady WOP w Lubaniu Śląskim (1956–1958), Wydział II 8 Łużyckiej Brygady WOP w Lubaniu Śląskim (1958–1976), Wydział II Łużyckiej Brygady WOP w Lubaniu Śląskim (1976–1990), Wydział II 26 Przemyskiego Oddziału WOP (1962–1976), Wydział II Bieszczadzkiej Brygady WOP w Przemyśle (1976–1988), Wydział II 12 Pomorskiej Brygady WOP w Szczecinie (1963–1976), Wydział II Pomorskiej Brygady WOP w Szczecinie (1976–1989), Graniczna Placówka Kontrolna WOP Warszawa-Okęcie (1975–1988)

Rodzaje akt:

- akta operacyjne (akta osobowych źródeł informacji, akta spraw operacyjnych, akta kontrolno-śledcze, akta obiektowe)
- akta osobowe (akta personalne żołnierzy zawodowych)

5. J. polski, j. czeski, j. niemiecki
6. Spisy zdawczo-odbiorcze

* Akta w części użyzione przez Filię nr 2 AWL w Oleśnicy

VI. Jednostki i administracja wojskowa

2773.

1. **Ośrodek Szkolenia Obrony Cywilnej w Prudniku***
2. 1989
3. 2 j.a.; 0,04 mb
4. *Aktotwórcy:*
Ośrodek Szkolenia Obrony Cywilnej w Prudniku

Rodzaje akt:

– akta administracyjne (dokumentacja pracy partyjno-politycznej, akta POP PZPR)

5. J. polski
6. Spisy zdawczo-odbiorczy

* Akta użyczone przez Filię nr 2 AWL w Oleśnicy

2774.

1. **Wojska Obrony Wewnętrznej***
2. [1945] 1964–1989
3. 206 j.a.; 3,80 mb
4. *Aktotwórcy:*
11 Dolnośląski Pułk WOW w Jeleniej Górze ([1945] 1964–1989), 15 Pułk WOW Ziemi Opolskiej w Prudniku ([1945] 1964–1989)

Rodzaje akt:

– akta osobowe (akta personalne żołnierzy zawodowych)
– akta administracyjne (akta POP PZPR i ZMS, dokumentacja pracy partyjno-politycznej, kroniki)
– materiały ewidencyjne (książki i skorowidze ewidencji stanu osobowego)

5. J. polski
6. Spisy zdawczo-odbiorcze

* Akta użyczone przez Filię nr 2 AWL w Oleśnicy

VII. Cywilne organy wymiaru sprawiedliwości

2775.

1. **Kolegium do spraw Wykroczeń przy Naczelniku Miasta i Gminy w Środzie Śląskiej***
2. 1986–1989
3. 3 j.a.; 0,02 mb
4. *Aktotwórcy:*
Kolegium do spraw Wykroczeń przy Naczelniku Miasta i Gminy w Środzie Śląskiej

Rodzaje akt:

– akta spraw o wykroczenia

5. J. polski
 6. Spis zdawczo-odbiorczy
-

* Akta użyte przez Sąd Rejonowy w Środzie Śląskiej

2776.

1. **Kolegium do spraw Wykroczeń przy Naczelniku Miasta i Gminy w Trzebnicy**
2. 1987
3. 1 j.a.; 0,01 mb
4. *Aktotwórcy:*
Kolegium do spraw Wykroczeń przy Naczelniku Miasta i Gminy w Trzebnicy

Rodzaje akt:

– akta sprawy o wykroczenie

5. J. polski
 6. Spis zdawczo-odbiorczy
-

2777.

1. **Kolegium do spraw Wykroczeń przy Naczelniku Miasta w Jaworze**
2. 1982
3. 8 j.a.; 0,06 mb
4. *Aktotwórcy:*
Kolegium do spraw Wykroczeń przy Naczelniku Miasta w Jaworze

Rodzaje akt:

– akta spraw o wykroczenia

5. J. polski
 6. Spis zdawczo-odbiorczy
-

2778.

1. **Kolegium do spraw Wykroczeń przy Naczelniku Miasta w Lubinie**
2. 1987–1988
3. 27 j.a.; 0,12 mb
4. *Aktotwórcy:*
Kolegium do spraw Wykroczeń przy Naczelniku Miasta w Lubinie

Rodzaje akt:

– akta spraw o wykroczenia

5. J. polski
 6. Spis zdawczo-odbiorczy
-

2779.

1. **Kolegium do spraw Wykroczeń przy Prezydencie Miasta Opola**
2. 1988
3. 11 j.a.; 0,07 mb
4. *Aktotwórcy:*
Kolegium do spraw Wykroczeń przy Prezydencie Miasta Opola

Rodzaje akt:

- akta spraw o wykroczenia
5. J. polski
 6. Spis zdawczo-odbiorczy
-

2780.

1. **Kolegium do spraw Wykroczeń przy Prezydencie Miasta Świdnicy***
2. 1985–1988
3. 5 j.a.; 0,01 mb
4. *Aktotwórcy:*
Kolegium do spraw Wykroczeń przy Prezydencie Miasta Świdnicy

Rodzaje akt:

- akta spraw o wykroczenia
5. J. polski
 6. Spis zdawczo-odbiorczy
-

* Akta użyte przez Sąd Rejonowy w Świdnicy

2781.

1. **Kolegium do spraw Wykroczeń w Strzegomiu przy Sądzie Rejonowym w Świdnicy***
2. 1992
3. 1 j.a.; 0,01 mb
4. *Aktotwórcy:*
Kolegium do spraw Wykroczeń w Strzegomiu przy Sądzie Rejonowym w Świdnicy

Rodzaje akt:

- akta administracyjne (korespondencja dotycząca osób ukaranych za działalność opozycyjną do 1989 r.)
5. J. polski
 6. Spis zdawczo-odbiorczy
-

* Akta użyte przez Sąd Rejonowy w Świdnicy

2782.

1. **Kolegium do spraw Wykroczeń w Świdnicy przy Sądzie Rejonowym w Świdnicy***
2. 1992
3. 1 j.a.; 0,01 mb
4. *Aktotwórcy:*
Kolegium do spraw Wykroczeń w Świdnicy przy Sądzie Rejonowym w Świdnicy

Rodzaje akt:

– akta administracyjne (wykaz osób ukaranych za działalność opozycyjną do 1989 r.)

5. J. polski
 6. Spis zdawczo-odbiorczy
-

* Akta użyzione przez Sąd Rejonowy w Świdnicy

2783.

1. **Kolegium Rejonowe do spraw Wykroczeń przy Naczelniku Miasta i Gminy w Brzegu**
2. 1987–1988
3. 3 j.a.; 0,01 mb
4. *Aktotwórcy:*
Kolegium Rejonowe do spraw Wykroczeń przy Naczelniku Miasta i Gminy w Brzegu

Rodzaje akt:

– akta spraw o wykroczenia

5. J. polski
 6. Spis zdawczo-odbiorczy
-

2784.

1. **Kolegium Rejonowe do spraw Wykroczeń przy Naczelniku Miasta i Gminy w Nysie**
2. 1988
3. 2 j.a.; 0,01 mb
4. *Aktotwórcy:*
Kolegium Rejonowe do spraw Wykroczeń przy Naczelniku Miasta i Gminy w Nysie

Rodzaje akt:

– akta spraw o wykroczenia

5. J. polski
 6. Spis zdawczo-odbiorczy
-

2785.

1. **Kolegium Rejonowe do spraw Wykroczeń przy Naczelniku Miasta i Gminy w Ząbkowicach Śląskich***
2. 1989
3. 8 j.a.; 0,02 mb
4. *Aktotwórcy:*
Kolegium Rejonowe do spraw Wykroczeń przy Naczelniku Miasta i Gminy w Ząbkowicach Śląskich

Rodzaje akt:

– akta spraw o wykroczenia

5. J. polski
 6. Spis zdawczo-odbiorczy
-

* Akta użyzione przez Sąd Rejonowy w Ząbkowicach Śląskich

2786.

1. **Kolegium Rejonowe do spraw Wykroczeń przy Naczelniku Miasta i Gminy w Ziębicach***
2. 1984–1989
3. 4 j.a.; 0,01 mb
4. *Aktotwórcy:*
Kolegium Rejonowe do spraw Wykroczeń przy Naczelniku Miasta i Gminy w Ziębicach

Rodzaje akt:

- akta spraw o wykroczenia
5. J. polski
 6. Spis zdawczo-odbiorczy
-

* Akta użyte przez Sąd Rejonowy w Ząbkowicach Śląskich

2787.

1. **Kolegium Rejonowe do spraw Wykroczeń przy Prezydencie Miasta Wałbrzycha**
2. 1986–1988
3. 17 j.a.; 0,13 mb
4. *Aktotwórcy:*
Kolegium Rejonowe do spraw Wykroczeń przy Prezydencie Miasta Wałbrzycha

Rodzaje akt:

- akta spraw o wykroczenia
5. J. polski
 6. Spis zdawczo-odbiorczy
-

2788.

1. **Prokuratura Miasta i Powiatu Świdnickiego**
2. 1951–1953
3. 1 j.a.; 0,01 mb
4. *Aktotwórcy:*
Prokuratura Miasta i Powiatu Świdnickiego

Rodzaje akt:

- akta prokuratorskie dotyczące zbrodni niemieckich
5. J. polski
 6. Spis zdawczo-odbiorczy
-

2789.

1. **Prokuratura Miasta i Powiatu Wrocławskiego we Wrocławiu***
2. 1951–1952
3. 6 j.a.; 0,06 mb
4. *Aktotwórcy:*
Prokuratura Miasta i Powiatu Wrocławskiego we Wrocławiu

Rodzaje akt:

- akta prokuratorskie dotyczące osób represjonowanych z motywów politycznych
- akta prokuratorskie dotyczące zbrodni niemieckich

5. J. polski
 6. Spis zdawczo-odbiorczy
-

* Akta użyzione przez Prokuraturę Okręgową we Wrocławiu

2790.

1. **Prokuratura Miasta Wrocławia we Wrocławiu***
2. 1954–1957
3. 10 j.a.; 0,10 mb
4. *Aktotwórcy:*
Prokuratura Miasta Wrocławia we Wrocławiu

Rodzaje akt:

- akta prokuratorskie dotyczące osób represjonowanych z motywów politycznych

5. J. polski
 6. Spisy zdawczo-odbiorcze
-

* Akta użyzione przez Archiwum Państwowe we Wrocławiu i Prokuraturę Okręgową we Wrocławiu

2791.

1. **Prokuratura Powiatowa dla Dzielnicy Wrocław-Fabryczna***
2. 1971
3. 3 j.a.; 0,02 mb
4. *Aktotwórcy:*
Prokuratura Powiatowa dla Dzielnicy Wrocław-Fabryczna

Rodzaje akt:

- akta prokuratorskie dotyczące osób represjonowanych z motywów politycznych

5. J. polski
 6. Spis zdawczo-odbiorczy
-

* Akta użyzione przez Prokuraturę Okręgową we Wrocławiu

2792.

1. **Prokuratura Powiatowa dla Dzielnicy Wrocław-Stare Miasto***
2. 1966–1968
3. 5 j.a.; 0,03 mb
4. *Aktotwórcy:*
Prokuratura Powiatowa dla Dzielnicy Wrocław Stare-Miasto

Rodzaje akt:

- akta prokuratorskie dotyczące osób represjonowanych z motywów politycznych

5. J. polski
 6. Spis zdawczo-odbiorczy
-

* Akta użyzione przez Prokuraturę Okręgową we Wrocławiu

2793.

1. **Prokuratura Powiatowa dla Dzielnicy Wrocław-Śródmieście***
2. 1964
3. 3 j.a.; 0,03 mb
4. *Akto twórcy:*
Prokuratura Powiatowa dla Dzielnicy Wrocław-Śródmieście

Rodzaje akt:

- akta prokuratorskie dotyczące osób represjonowanych z motywów politycznych
5. J. polski
 6. Spis zdawczo-odbiorczy
-

* Akta użyzione przez Prokuraturę Okręgową we Wrocławiu

2794.

1. **Prokuratura Powiatowa dla Miasta Wrocławia***
2. [1951] 1959–1964
3. 6 j.a.; 0,05 mb
4. *Akto twórcy:*
Prokuratura Powiatowa dla Miasta Wrocławia

Rodzaje akt:

- akta prokuratorskie dotyczące osób represjonowanych z motywów politycznych
5. J. polski
 6. Spis zdawczo-odbiorczy
-

* Akta użyzione przez Prokuraturę Okręgową we Wrocławiu

2795.

1. **Prokuratura Powiatowa w Bolesławcu**
2. 1975
3. 1 j.a.; 0,01 mb
4. *Akto twórcy:*
Prokuratura Powiatowa w Bolesławcu

Rodzaje akt:

- akta prokuratorskie dotyczące zniszczenia flagi ZSRS
5. J. polski
 6. Spis zdawczo-odbiorczy
-

2796.

1. **Prokuratura Powiatowa w Brzegu**
2. 1956
3. 1 j.a.; 0,01 mb
4. *Akto twórcy:*
Prokuratura Powiatowa w Brzegu

Rodzaje akt:

- akta prokuratorskie dotyczące dewastacji cmentarza żydowskiego
 - 5. J. polski
 - 6. Spis zdawczo-odbiorczy
-

2797.

1. **Prokuratura Powiatowa w Głubczycach**
2. 1965–1970
3. 2 j.a.; 0,02 mb
4. *Aktotwórcy:*
Prokuratura Powiatowa w Głubczycach

Rodzaje akt:

- akta prokuratorskie dotyczące osób represjonowanych z motywów politycznych
 - 5. J. polski
 - 6. Spis zdawczo-odbiorczy
-

2798.

1. **Prokuratura Powiatowa w Nysie**
2. –
3. 1 j.a.; 0,03 mb
4. *Aktotwórcy:*
Prokuratura Powiatowa w Nysie

Rodzaje akt:

- materiały ewidencyjne (kserokopie wpisów w repertoriach dotyczących osób represjonowanych z motywów politycznych)
 - 5. J. polski
 - 6. Spis zdawczo-odbiorczy
-

2799.

1. **Prokuratura Powiatowa w Oleśnicy***
2. 1951–1959
3. 6 j.a.; 0,03 mb
4. *Aktotwórcy:*
Prokuratura Powiatowa w Oleśnicy

Rodzaje akt:

- akta prokuratorskie dotyczące osób represjonowanych z motywów politycznych
 - akta prokuratorskie dotyczące zbrodni niemieckich
 - 5. J. polski
 - 6. Spisy zdawczo-odbiorcze
-

* Akta w części użyzione przez Prokuraturę Okręgową we Wrocławiu

2800.**1. Prokuratura Powiatowa we Wrocławiu***

2. 1958–1963
3. 3 j.a.; 0,03 mb

4. *Aktotwórcy:*

Prokuratura Powiatowa we Wrocławiu

Rodzaje akt:

– akta prokuratorskie dotyczące osób represjonowanych z motywów politycznych

5. J. polski
6. Spis zdawczo-odbiorczy

* Akta użyte przez Prokuraturę Okręgową we Wrocławiu

2801.**1. Prokuratura Rejonowa dla Dzielnicy Wrocław-Fabryczna***

2. 1982–1987
3. 8 j.a.; 0,05 mb

4. *Aktotwórcy:*

Prokuratura Rejonowa dla Dzielnicy Wrocław-Fabryczna

Rodzaje akt:

– akta prokuratorskie dotyczące osób represjonowanych z motywów politycznych

5. J. polski
6. Spis zdawczo-odbiorczy

* Akta użyte przez Prokuraturę Okręgową we Wrocławiu

2802.**1. Prokuratura Rejonowa dla Dzielnicy Wrocław-Krzyki***

2. 1985–1988
3. 4 j.a.; 0,03 mb

4. *Aktotwórcy:*

Prokuratura Rejonowa dla Dzielnicy Wrocław-Krzyki

Rodzaje akt:

– akta prokuratorskie dotyczące osób represjonowanych z motywów politycznych

5. J. polski
6. Spis zdawczo-odbiorczy

* Akta użyte przez Prokuraturę Okręgową we Wrocławiu

2803.**1. Prokuratura Rejonowa dla Dzielnicy Wrocław-Psie Pole***

2. 1985–1988
3. 6 j.a.; 0,05 mb

4. *Aktotwórcy:*

Prokuratura Rejonowa dla Dzielnicy Wrocław-Psie Pole

Rodzaje akt:

– akta prokuratorskie dotyczące osób represjonowanych z motywów politycznych

5. J. polski
6. Spis zdawczo-odbiorczy

* Akta użyzione przez Prokuraturę Okręgową we Wrocławiu

2804.**1. Prokuratura Rejonowa dla Dzielnicy Wrocław-Stare Miasto***

2. 1975–1989
3. 21 j.a.; 0,14 mb
4. *Aktotwórcy:*
Prokuratura Rejonowa dla Dzielnicy Wrocław-Stare Miasto

Rodzaje akt:

– akta prokuratorskie dotyczące osób represjonowanych z motywów politycznych

5. J. polski
6. Spis zdawczo-odbiorczy

* Akta użyzione przez Prokuraturę Okręgową we Wrocławiu

2805.**1. Prokuratura Rejonowa dla Dzielnicy Wrocław-Śródmieście***

2. 1975–1989
3. 311 j.a.; 3,30 mb
4. *Aktotwórcy:*
Prokuratura Rejonowa dla Dzielnicy Wrocław-Śródmieście

Rodzaje akt:

– akta prokuratorskie dotyczące osób represjonowanych z motywów politycznych

5. J. polski
6. Spisy zdawczo-odbiorcze

* Akta w części użyzione przez Prokuraturę Okręgową we Wrocławiu

2806.**1. Prokuratura Rejonowa w Bolesławcu**

2. 1981–1984
3. 10 j.a.; 0,09 mb
4. *Aktotwórcy:*
Prokuratura Rejonowa w Bolesławcu

Rodzaje akt:

– akta prokuratorskie dotyczące osób represjonowanych z motywów politycznych

5. J. polski
 6. Spis zdawczo-odbiorczy
-

2807.

1. **Prokuratura Rejonowa w Bystrzycy Kłodzkiej**
2. 1983
3. 1 j.a.; 0,02 mb
4. *Aktotwórcy:*
Prokuratura Rejonowa w Bystrzycy Kłodzkiej

Rodzaje akt:

- akta prokuratorskie dotyczące osób represjonowanych z motywów politycznych
5. J. polski
 6. Spis zdawczo-odbiorczy
-

2808.

1. **Prokuratura Rejonowa w Dzierżoniowie**
2. 1989
3. 2 j.a.; 0,01 mb
4. *Aktotwórcy:*
Prokuratura Rejonowa w Dzierżoniowie

Rodzaje akt:

- akta prokuratorskie dotyczące osób represjonowanych z motywów politycznych
5. J. polski
 6. Spis zdawczo-odbiorczy
-

2809.

1. **Prokuratura Rejonowa w Głogowie**
2. 1981–1986
3. 12 j.a.; 0,14 mb
4. *Aktotwórcy:*
Prokuratura Rejonowa w Głogowie

Rodzaje akt:

- akta prokuratorskie dotyczące osób represjonowanych z motywów politycznych
5. J. polski
 6. Spis zdawczo-odbiorczy
-

2810.

1. **Prokuratura Rejonowa w Jaworze**
2. 1982–1984
3. 4 j.a.; 0,04 mb
4. *Aktotwórcy:*
Prokuratura Rejonowa w Jaworze

Rodzaje akt:

- akta prokuratorskie dotyczące osób represjonowanych z motywów politycznych

5. J. polski
 6. Spis zdawczo-odbiorczy
-

2811.

1. **Prokuratura Rejonowa w Jeleniej Górze**
2. –
3. 1 j.a.; 0,01 mb
4. *Aktotwórcy:*
Prokuratura Rejonowa w Jeleniej Górze

Rodzaje akt:

– materiały ewidencyjne (kserokopie wpisów w repertoriach dotyczących osób represjonowanych z motywów politycznych)

5. J. polski
 6. Spis zdawczo-odbiorczy
-

2812.

1. **Prokuratura Rejonowa w Kamiennej Górze**
2. 1985
3. 1 j.a.; 0,01 mb
4. *Aktotwórcy:*
Prokuratura Rejonowa w Kamiennej Górze

Rodzaje akt:

– akta prokuratorskie dotyczące osób represjonowanych z motywów politycznych

5. J. polski
 6. Spis zdawczo-odbiorczy
-

2813.

1. **Prokuratura Rejonowa w Kłodzku**
2. 1983–1989
3. 6 j.a.; 0,08 mb
4. *Aktotwórcy:*
Prokuratura Rejonowa w Kłodzku

Rodzaje akt:

– akta prokuratorskie dotyczące osób represjonowanych z motywów politycznych

5. J. polski
 6. Spis zdawczo-odbiorczy
-

2814.

1. **Prokuratura Rejonowa w Legnicy**
2. 1982–1989

3. 9 j.a.; 0,08 mb
4. *Aktotwórcy:*
Prokuratura Rejonowa w Legnicy

Rodzaje akt:

– akta prokuratorskie dotyczące osób represjonowanych z motywów politycznych

5. J. polski
 6. Spis zdawczo-odbiorczy
-

2815.

1. **Prokuratura Rejonowa w Lubinie**
2. 1981–1995
3. 63 j.a.; 0,77 mb
4. *Aktotwórcy:*
Prokuratura Rejonowa w Lubinie

Rodzaje akt:

– akta prokuratorskie dotyczące osób represjonowanych z motywów politycznych

5. J. polski
 6. Spis zdawczo-odbiorczy
-

2816.

1. **Prokuratura Rejonowa w Lwówku Śląskim**
2. 1987
3. 2 j.a.; 0,01 mb
4. *Aktotwórcy:*
Prokuratura Rejonowa w Lwówku Śląskim

Rodzaje akt:

– akta prokuratorskie dotyczące osób represjonowanych z motywów politycznych

5. J. polski
 6. Spis zdawczo-odbiorczy
-

2817.

1. **Prokuratura Rejonowa w Nysie**
2. –
3. 1 j.a.; 0,01 mb
4. *Aktotwórcy:*
Prokuratura Rejonowa w Nysie

Rodzaje akt:

– materiały ewidencyjne (kserokopie wpisów w repertorium dotyczących osób represjonowanych z motywów politycznych)

5. J. polski
 6. Spis zdawczo-odbiorczy
-

2818.

1. **Prokuratura Rejonowa w Oleśnicy***
2. 1981–1987
3. 8 j.a.; 0,03 mb
4. *Aktotwórcy:*
Prokuratura Rejonowa w Oleśnicy

Rodzaje akt:

- akta prokuratorskie dotyczące osób represjonowanych z motywów politycznych
 - akta administracyjne (sprawozdania z kontroli przestrzegania przepisów obowiązujących w okresie stanu wojennego)
5. J. polski
 6. Spisy zdawczo-odbiorcze

* Akta w części użyzione przez Prokuraturę Okręgową we Wrocławiu

2819.

1. **Prokuratura Rejonowa w Oławie**
2. 1986–1990
3. 6 j.a.; 0,06 mb
4. *Aktotwórcy:*
Prokuratura Rejonowa w Oławie

Rodzaje akt:

- akta prokuratorskie dotyczące osób represjonowanych z motywów politycznych
5. J. polski
 6. Spis zdawczo-odbiorczy

2820.

1. **Prokuratura Rejonowa w Opolu**
2. 1989–1990
3. 4 j.a.; 0,05 mb
4. *Aktotwórcy:*
Prokuratura Rejonowa w Opolu

Rodzaje akt:

- akta prokuratorskie dotyczące osób represjonowanych z motywów politycznych
5. J. polski
 6. Spis zdawczo-odbiorczy

2821.

1. **Prokuratura Rejonowa w Prudniku**
2. 1984–1986
3. 8 j.a.; 0,09 mb
4. *Aktotwórcy:*
Prokuratura Rejonowa w Prudniku

Rodzaje akt:

– akta prokuratorskie dotyczące osób represjonowanych z motywów politycznych

5. J. polski
 6. Spis zdawczo-odbiorczy
-

2822.**1. Prokuratura Rejonowa w Świdnicy**

2. 1982–1986
3. 12 j.a.; 0,14 mb
4. *Aktotwórcy:*
Prokuratura Rejonowa w Świdnicy

Rodzaje akt:

– akta prokuratorskie dotyczące osób represjonowanych z motywów politycznych

5. J. polski
 6. Spis zdawczo-odbiorczy
-

2823.**1. Prokuratura Rejonowa w Trzebnicy**

2. 1981–1989
3. 5 j.a.; 0,06 mb
4. *Aktotwórcy:*
Prokuratura Rejonowa w Trzebnicy

Rodzaje akt:

– akta prokuratorskie dotyczące osób represjonowanych z motywów politycznych

5. J. polski
 6. Spis zdawczo-odbiorczy
-

2824.**1. Prokuratura Rejonowa w Wałbrzychu**

2. 1980–1993
3. 24 j.a.; 0,34 mb
4. *Aktotwórcy:*
Prokuratura Rejonowa w Wałbrzychu

Rodzaje akt:

– akta prokuratorskie dotyczące osób represjonowanych z motywów politycznych

5. J. polski
 6. Spis zdawczo-odbiorczy
-

2825.

1. **Prokuratura Rejonowa w Zgorzelcu**
2. 1984–1989
3. 6 j.a.; 0,02 mb
4. *Aktotwórcy:*
Prokuratura Rejonowa w Zgorzelcu

Rodzaje akt:

- akta prokuratorskie dotyczące osób represjonowanych z motywów politycznych
5. J. polski
 6. Spis zdawczo-odbiorczy
-

2826.

1. **Prokuratura Rejonowa w Złotoryi**
2. 1983–1984
3. 3 j.a.; 0,02 mb
4. *Aktotwórcy:*
Prokuratura Rejonowa w Złotoryi

Rodzaje akt:

- akta prokuratorskie dotyczące osób represjonowanych z motywów politycznych
5. J. polski
 6. Spis zdawczo-odbiorczy
-

2827.

1. **Prokuratura Wojewódzka w Jeleniej Górze**
2. 1981–1998
3. 53 j.a.; 0,64 mb
4. *Aktotwórcy:*
Prokuratura Wojewódzka w Jeleniej Górze

Rodzaje akt:

- akta prokuratorskie dotyczące osób represjonowanych z motywów politycznych
 - akta spraw dotyczących wydania decyzji administracyjnej
5. J. polski
 6. Spis zdawczo-odbiorczy
-

2828.

1. **Prokuratura Wojewódzka w Legnicy**
2. 1981–1984
3. 15 j.a.; 0,14 mb
4. *Aktotwórcy:*
Prokuratura Wojewódzka w Legnicy

Rodzaje akt:

– akta prokuratorskie dotyczące osób represjonowanych z motywów politycznych

5. J. polski
 6. Spis zdawczo-odbiorczy
-

2829.**1. Prokuratura Wojewódzka w Opolu**

2. 1951–1989
3. 39 j.a.; 0,35 mb
4. *Aktotwórcy:*
Prokuratura Wojewódzka w Opolu

Rodzaje akt:

– akta prokuratorskie dotyczące osób represjonowanych z motywów politycznych
– akta prokuratorskie dotyczące zbrodni niemieckich
– akta administracyjne (wytyczne i informacje prokuratora generalnego oraz prokuratora wojewódzkiego w Opolu, protokoły narad prokuratorów powiatowych, korespondencja służbowa, m.in. dotycząca zatrzymań dokonanych przez MO w woj. opolskim w grudniu 1970 r.)

5. J. polski, j. niemiecki
 6. Spis zdawczo-odbiorczy
-

2830.**1. Prokuratura Wojewódzka w Wałbrzychu z siedzibą w Świdnicy**

2. 1979–1998
3. 14 j.a.; 0,13 mb
4. *Aktotwórcy:*
Prokuratura Wojewódzka w Wałbrzychu z siedzibą w Świdnicy

Rodzaje akt:

– akta prokuratorskie dotyczące osób represjonowanych z motywów politycznych
– akta administracyjne (dokumentacja dotycząca naruszenia w dniu 13 V 1982 r. na terenie niektórych zakładów pracy przepisów obowiązujących w okresie stanu wojennego, korespondencja dotycząca stosowania przepisów ustawy amnestyjnej z 21 VII 1983 r.)

5. J. polski
 6. Spis zdawczo-odbiorczy
-

2831.**1. Prokuratura Wojewódzka we Wrocławiu***

2. 1951–1991
3. 656 j.a.; 5,02 mb
4. *Aktotwórcy:*
Prokuratura Wojewódzka we Wrocławiu

Rodzaje akt:

- akta prokuratorskie dotyczące osób represjonowanych z motywów politycznych
- akta administracyjne (protokoły zebrań POP PZPR)

5. J. polski
 6. Spisy zdawczo-odbiorcze
-

* Akta użyzione przez Archiwum Państwowe we Wrocławiu i Prokuraturę Okręgową we Wrocławiu

2832.

1. **Sąd Apelacyjny w Opolu**
2. 1950
3. 20 j.a.; 0,14 mb
4. *Aktotwórcy:*
Sąd Apelacyjny w Opolu

Rodzaje akt:

- akta sądowe dotyczące osób represjonowanych z motywów politycznych

5. J. polski
 6. Spis zdawczo-odbiorczy
-

2833.

1. **Sąd Apelacyjny we Wrocławiu***
2. 1946–1950
3. 117 j.a.; 0,67 mb
4. *Aktotwórcy:*
Sąd Apelacyjny we Wrocławiu (1946–1950), Prokuratura Sądu Apelacyjnego we Wrocławiu (1949–1950)

Rodzaje akt:

- akta prokuratorskie dotyczące osób represjonowanych z motywów politycznych
- akta sądowe dotyczące osób represjonowanych z motywów politycznych
- akta sądowe dotyczące zbrodni niemieckich
- akta administracyjne (wykazy składu osobowego podległych prokuratur sądowych, dokumentacja dotycząca awansów i odznaczeń)

5. J. polski
 6. Spisy zdawczo-odbiorcze
-

* Akta w części użyzione przez Archiwum Państwowe we Wrocławiu i Prokuraturę Okręgową we Wrocławiu

2834.

1. **Sąd Doraźny w Kłodzku**
2. 1946
3. 12 j.a.; 0,12 mb
4. *Aktotwórcy:*
Sąd Doraźny w Kłodzku

Rodzaje akt:

- akta sądowe dotyczące osób represjonowanych z motywów politycznych
- akta sądowe dotyczące przestępstw przeciwko osobom narodowości niemieckiej

5. J. polski
 6. Spis zdawczo-odbiorczy
-

2835.**1. Sąd Grodzki w Brzegu**

2. 1946–1950
3. 292 j.a.; 0,46 mb
4. *Aktotwórcy:*
Sąd Grodzki w Brzegu

Rodzaje akt:

- akta sądowe spraw o uznanie za zmarłego lub zaginionego
- materiały ewidencyjne (skorowidz)

5. J. polski
 6. Spisy zdawczo-odbiorcze
-

2836.**1. Sąd Grodzki w Bystrzycy Kłodzkiej**

2. 1945–1950
3. 178 j.a.; 0,50 mb
4. *Aktotwórcy:*
Sąd Grodzki w Bystrzycy Kłodzkiej

Rodzaje akt:

- akta sądowe dotyczące osób represjonowanych z motywów politycznych
- akta sądowe spraw o uznanie za zmarłego lub zaginionego
- akta sądowe dotyczące przestępstw przeciwko osobom narodowości niemieckiej

5. J. polski
 6. Spis zdawczo-odbiorczy
-

2837.**1. Sąd Grodzki w Dzierżoniowie**

2. 1946–1950
3. 74 j.a.; 0,14 mb
4. *Aktotwórcy:*
Sąd Grodzki w Dzierżoniowie

Rodzaje akt:

- akta sądowe spraw o uznanie za zmarłego lub zaginionego

5. J. polski
 6. Spis zdawczo-odbiorczy
-

2838.

1. **Sąd Grodzki w Głogówku**
2. 1947–1948
3. 132 j.a.; 0,20 mb
4. *Aktotwórcy:*
Sąd Grodzki w Głogówku

Rodzaje akt:

- akta sądowe spraw o uznanie za zmarłego lub zaginionego
5. J. polski
 6. Spis zdawczo-odbiorczy
-

2839.

1. **Sąd Grodzki w Głubczycach**
2. 1946–1949
3. 157 j.a.; 0,30 mb
4. *Aktotwórcy:*
Sąd Grodzki w Głubczycach

Rodzaje akt:

- akta sądowe spraw o uznanie za zmarłego lub zaginionego
5. J. polski
 6. Spis zdawczo-odbiorczy
-

2840.

1. **Sąd Grodzki w Głuchołazach**
2. 1947–1950
3. 51 j.a.; 0,15 mb
4. *Aktotwórcy:*
Sąd Grodzki w Głuchołazach

Rodzaje akt:

- akta sądowe spraw o uznanie za zmarłego lub zaginionego
5. J. polski
 6. Spis zdawczo-odbiorczy
-

2841.

1. **Sąd Grodzki w Grodkowie**
2. 1946–1950
3. 142 j.a.; 0,21 mb
4. *Aktotwórcy:*
Sąd Grodzki w Grodkowie

Rodzaje akt:

- akta sądowe spraw o uznanie za zmarłego lub zaginionego
- materiały ewidencyjne (repertorium)

5. J. polski
 6. Spisy zdawczo-odbiorcze
-

2842.

1. **Sąd Grodzki w Jaworze**
2. 1946–1950
3. 94 j.a.; 0,26 mb
4. *Aktotwórcy:*
Sąd Grodzki w Jaworze

Rodzaje akt:

- akta sądowe spraw o uznanie za zmarłego lub zaginionego

5. J. polski
 6. Spis zdawczo-odbiorczy
-

2843.

1. **Sąd Grodzki w Jędrzejowie***
2. 1948–1949
3. 1 j.a.; 0,01 mb
4. *Aktotwórcy:*
Sąd Grodzki w Jędrzejowie

Rodzaje akt:

- akta sądowe sprawy o uznanie za zmarłego

5. J. polski
 6. Spis zdawczo-odbiorczy
-

* Akta użyte przez Sąd Rejonowy dla Wrocławia-Fabryczna

2844.

1. **Sąd Grodzki w Kamiennej Górze**
2. 1946–1950
3. 94 j.a.; 0,14 mb
4. *Aktotwórcy:*
Sąd Grodzki w Kamiennej Górze

Rodzaje akt:

- akta sądowe spraw o uznanie za zmarłego lub zaginionego

5. J. polski
 6. Spis zdawczo-odbiorczy
-

2845.

1. **Sąd Grodzki w Kluczborku**
2. 1946–1950
3. 257 j.a.; 0,29 mb
4. *Aktotwórcy:*
Sąd Grodzki w Kluczborku

Rodzaje akt:

- akta sądowe spraw o uznanie za zmarłego lub zaginionego
5. J. polski
 6. Spisy zdawczo-odbiorcze
-

2846.

1. **Sąd Grodzki w Kłodzku***
2. 1945–1950
3. 759 j.a.; 1,71 mb
4. *Aktotwórcy:*
Sąd Grodzki w Kłodzku

Rodzaje akt:

- akta sądowe dotyczące osób represjonowanych z motywów politycznych
 - akta sądowe spraw o uznanie za zmarłego lub zaginionego
 - akta sądowe dotyczące przestępstw popełnionych wobec osób narodowości niemieckiej
5. J. polski
 6. Spisy zdawczo-odbiorcze
-

* Akta w części użyte przez Sąd Rejonowy w Świdnicy

2847.

1. **Sąd Grodzki w Koźlu**
2. 1946–1950
3. 1 802 j.a.; 2,21 mb
4. *Aktotwórcy:*
Sąd Grodzki w Koźlu

Rodzaje akt:

- akta sądowe spraw o uznanie za zmarłego lub zaginionego
5. J. polski
 6. Spisy zdawczo-odbiorcze
-

2848.

1. **Sąd Grodzki w Krapkowicach**
2. 1945–1948
3. 296 j.a.; 0,42 mb
4. *Aktotwórcy:*
Sąd Grodzki w Krapkowicach

Rodzaje akt:

- akta sądowe dotyczące osób represjonowanych z motywów politycznych
- akta sądowe dotyczące zbrodni niemieckich
- akta sądowe spraw o uznanie za zmarłego lub zaginionego
- akta sądowe dotyczące przestępstw popełnionych wobec osób narodowości niemieckiej
- materiały ewidencyjne (repertorium, skorowidz)

5. J. polski
 6. Spisy zdawczo-odbiorcze
-

2849.

1. **Sąd Grodzki w Lubaniu**
2. 1947–1950
3. 182 j.a.; 0,35 mb
4. *Aktotwórcy:*
Sąd Grodzki w Lubaniu

Rodzaje akt:

- akta sądowe spraw o uznanie za zmarłego lub zaginionego

5. J. polski
 6. Spis zdawczo-odbiorczy
-

2850.

1. **Sąd Grodzki w Lubinie**
2. 1947–1950
3. 86 j.a.; 0,25 mb
4. *Aktotwórcy:*
Sąd Grodzki w Lubinie

Rodzaje akt:

- akta sądowe spraw o uznanie za zmarłego lub zaginionego

5. J. polski
 6. Spis zdawczo-odbiorczy
-

2851.

1. **Sąd Grodzki w Lwówku Śląskim**
2. 1946–1950
3. 39 j.a.; 0,07 mb
4. *Aktotwórcy:*
Sąd Grodzki w Lwówku Śląskim

Rodzaje akt:

- akta sądowe spraw o uznanie za zmarłego lub zaginionego

5. J. polski
 6. Spis zdawczo-odbiorczy
-

2852.

1. **Sąd Grodzki w Niemodlinie**
2. 1946–1950
3. 423 j.a.; 0,59 mb
4. *Aktotwórcy:*
Sąd Grodzki w Niemodlinie

Rodzaje akt:

– akta sądowe spraw o uznanie za zmarłego lub zaginionego

5. J. polski
 6. Spis zdawczo-odbiorczy
-

2853.

1. **Sąd Grodzki w Nowej Rudzie**
2. 1948–1950
3. 95 j.a.; 0,18 mb
4. *Aktotwórcy:*
Sąd Grodzki w Nowej Rudzie

Rodzaje akt:

– akta sądowe spraw o uznanie za zmarłego lub zaginionego

5. J. polski
 6. Spis zdawczo-odbiorczy
-

2854.

1. **Sąd Grodzki w Nysie**
2. 1946–1950
3. 207 j.a.; 0,43 mb
4. *Aktotwórcy:*
Sąd Grodzki w Nysie

Rodzaje akt:

– akta sądowe spraw o uznanie za zmarłego lub zaginionego
– materiały ewidencyjne (repertoria)

5. J. polski
 6. Spisy zdawczo-odbiorcze
-

2855.

1. **Sąd Grodzki w Oleśnicy**
2. 1946–1950
3. 184 j.a.; 0,48 mb
4. *Aktotwórcy:*
Sąd Grodzki w Oleśnicy

Rodzaje akt:

– akta sądowe spraw o uznanie za zmarłego lub zaginionego

5. J. polski
 6. Spis zdawczo-odbiorczy
-

2856.**1. Sąd Grodzki w Oleśnie**

2. 1946–1950
3. 841 j.a.; 1,94 mb
4. *Aktotwórcy:*
Sąd Grodzki w Oleśnie

Rodzaje akt:

– akta sądowe spraw o uznanie za zmarłego lub zaginionego

5. J. polski, j. niemiecki
 6. Spis zdawczo-odbiorczy
-

2857.**1. Sąd Grodzki w Oławie***

2. 1945–1950
3. 269 j.a.; 0,90 mb
4. *Aktotwórcy:*
Sąd Grodzki w Oławie

Rodzaje akt:

– akta sądowe spraw o uznanie za zmarłego lub zaginionego

5. J. polski
 6. Spis zdawczo-odbiorczy
-

* Akta użyte przez Sąd Rejonowy w Oławie

2858.**1. Sąd Grodzki w Opolu**

2. 1946–1950
3. 3 751 j.a.; 3,51 mb
4. *Aktotwórcy:*
Sąd Grodzki w Opolu

Rodzaje akt:

– akta sądowe spraw o uznanie za zmarłego lub zaginionego
– materiały ewidencyjne (repertoria)

5. J. polski
 6. Spisy zdawczo-odbiorcze
-

2859.

1. **Sąd Grodzki w Prudniku**
2. 1946–1950
3. 787 j.a.; 1,10 mb
4. *Aktotwórcy:*
Sąd Grodzki w Prudniku

Rodzaje akt:

– akta sądowe spraw o uznanie za zmarłego lub zaginionego

5. J. polski
 6. Spis zdawczo-odbiorczy
-

2860.

1. **Sąd Grodzki w Strzelcach Opolskich**
2. 1946–1950
3. 2 082 j.a.; 2,88 mb
4. *Aktotwórcy:*
Sąd Grodzki w Strzelcach Opolskich

Rodzaje akt:

– akta sądowe spraw o uznanie za zmarłego lub zaginionego

5. J. polski
 6. Spis zdawczo-odbiorczy
-

2861.

1. **Sąd Grodzki w Strzelinie***
2. 1948–1950
3. 15 j.a.; 0,02 mb
4. *Aktotwórcy:*
Sąd Grodzki w Strzelinie

Rodzaje akt:

– akta sądowe spraw o uznanie za zmarłego lub zaginionego

5. J. polski
 6. Spis zdawczo-odbiorczy
-

* Akta użyzione przez Sąd Rejonowy w Strzelinie

2862.

1. **Sąd Grodzki w Sycowie**
2. 1946–1950
3. 47 j.a.; 0,12 mb
4. *Aktotwórcy:*
Sąd Grodzki w Sycowie

Rodzaje akt:

- akta sądowe dotyczące osób represjonowanych z motywów politycznych
- akta sądowe spraw o uznanie za zmarłego lub zaginionego

5. J. polski
 6. Spis zdawczo-odbiorczy
-

2863.

1. **Sąd Grodzki w Środzie Śląskiej***
2. 1946–1950
3. 173 j.a.; 0,39 mb
4. *Aktotwórcy:*
Sąd Grodzki w Środzie Śląskiej

Rodzaje akt:

- akta sądowe dotyczące osób wpisanych na niemiecką listę narodową
- akta sądowe spraw o uznanie za zmarłego lub zaginionego

5. J. polski
 6. Spis zdawczo-odbiorczy
-

* Akta użyzione przez Sąd Rejonowy w Środzie Śląskiej

2864.

1. **Sąd Grodzki w Świdnicy***
2. 1946–1950
3. 181 j.a.; 0,30 mb
4. *Aktotwórcy:*
Sąd Grodzki w Świdnicy

Rodzaje akt:

- akta sądowe spraw o uznanie za zmarłego lub zaginionego

5. J. polski
 6. Spis zdawczo-odbiorczy
-

* Akta użyzione przez Sąd Rejonowy w Świdnicy

2865.

1. **Sąd Grodzki w Trzebnicy**
2. 1947–1950
3. 74 j.a.; 0,18 mb
4. *Aktotwórcy:*
Sąd Grodzki w Trzebnicy

Rodzaje akt:

- akta sądowe spraw o uznanie za zmarłego lub zaginionego

5. J. polski
 6. Spis zdawczo-odbiorczy
-

2866.

1. **Sąd Grodzki w Wałbrzychu**
2. 1946–1950
3. 696 j.a.; 0,82 mb
4. *Aktotwórcy:*
Sąd Grodzki w Wałbrzychu

Rodzaje akt:

- akta sądowe spraw o uznanie za zmarłego lub zaginionego
5. J. polski
 6. Spis zdawczo-odbiorczy
-

2867.

1. **Sąd Grodzki w Wołowie***
2. 1946–1950
3. 284 j.a.; 0,52 mb
4. *Aktotwórcy:*
Sąd Grodzki w Wołowie

Rodzaje akt:

- akta sądowe spraw o uznanie za zmarłego lub zaginionego
5. J. polski
 6. Spis zdawczo-odbiorczy
-

* Akta użyzione przez Sąd Rejonowy w Wołowie

2868.

1. **Sąd Grodzki we Wrocławiu***
2. 1945–1950
3. 1 530 j.a.; 3,73 mb
4. *Aktotwórcy:*
Sąd Grodzki we Wrocławiu

Rodzaje akt:

- akta sądowe dotyczące osób represjonowanych z motywów politycznych
 - akta sądowe dotyczące osób wpisanych na niemiecką listę narodową
 - akta sądowe spraw o uznanie za zmarłego lub zaginionego
5. J. polski
 6. Spisy zdawczo-odbiorcze
-

* Akta użyzione przez Sąd Rejonowy dla Wrocławia-Fabryczna

2869.

1. **Sąd Grodzki we Wschowie**
2. 1946–1950
3. 32 j.a.; 0,07 mb

4. *Aktotwórcy:*
Sąd Grodzki we Wschowie

Rodzaje akt:

– akta sądowe spraw o uznanie za zmarłego lub zaginionego

5. J. polski
 6. Spis zdawczo-odbiorczy
-

2870.

1. **Sąd Grodzki w Ząbkowicach Śląskich***
2. 1946–1950
3. 214 j.a.; 0,68 mb
4. *Aktotwórcy:*
Sąd Grodzki w Ząbkowicach Śląskich

Rodzaje akt:

– akta sądowe dotyczące osób represjonowanych z motywów politycznych

– akta sądowe spraw o uznanie za zmarłego lub zaginionego

5. J. polski
 6. Spis zdawczo-odbiorczy
-

* Akta użyczone przez Sąd Rejonowy w Ząbkowicach Śląskich

2871.

1. **Sąd Grodzki w Złotoryi**
2. 1948–1950
3. 3 j.a.; 0,01 mb
4. *Aktotwórcy:*
Sąd Grodzki w Złotoryi

Rodzaje akt:

– akta sądowe spraw o uznanie za zmarłego lub zaginionego

5. J. polski
 6. Spis zdawczo-odbiorczy
-

2872.

1. **Sąd Okręgowy w Brzegu**
2. 1946
3. 6 j.a.; 0,01 mb
4. *Aktotwórcy:*
Prokuratura Sądu Okręgowego w Brzegu

Rodzaje akt:

– akta prokuratorskie dotyczące przestępstw dokonanych przez żołnierzy sowieckich

5. J. polski
 6. Spis zdawczo-odbiorczy
-

2873.

1. **Sąd Okręgowy w Jeleniej Górze***

2. 1947–1949

3. 3 j.a.; 0,05 mb

4. *Aktotwórcy:*

Sąd Okręgowy w Jeleniej Górze (1947), Prokuratura Sądu Okręgowego w Jeleniej Górze (1948–1949)

Rodzaje akt:

– akta prokuratorskie dotyczące osoby wpisanej na niemiecką listę narodową

– akta sądowe dotyczące nadużyć zarzuczanych pełnomocnikowi rządu, późniejszemu prezydentowi Jeleniej Góry

5. J. polski

6. Spisy zdawczo-odbiorcze

* Akta w części użyzione przez Prokuraturę Okręgową we Wrocławiu

2874.

1. **Sąd Okręgowy w Kłodzku**

2. 1945–1949

3. 162 j.a.; 1,61 mb

4. *Aktotwórcy:*

Sąd Okręgowy w Kłodzku

Rodzaje akt:

– akta sądowe dotyczące osób represjonowanych z motywów politycznych

– akta sądowe dotyczące przestępstw popełnionych wobec osób narodowości niemieckiej

– akta sądowe dotyczące przestępstw popełnionych wobec osób narodowości żydowskiej

– akta sądowe sprawy o uznanie za zmarłego

5. J. polski

6. Spis zdawczo-odbiorczy

2875.

1. **Sąd Okręgowy w Legnicy**

2. 1999–2003

3. 107 j.a.; 0,7 mb

4. *Aktotwórcy:*

Sąd Okręgowy w Legnicy

Rodzaje akt:

– akta spraw dotyczących unieważnień wyroków

5. J. polski

6. Spis zdawczo-odbiorczy

2876.**1. Sąd Okręgowy w Nysie z siedzibą w Prudniku**

2. 1945–1949

3. 11 j.a.; 0,11 mb

4. *Aktotwórcy:*

Sąd Okręgowy w Nysie z siedzibą w Prudniku (1945–1949), Prokuratura Sądu Okręgowego w Nysie z siedzibą w Prudniku (1945–1949)

Rodzaje akt:

- akta prokuratorskie dotyczące zbrodni niemieckich
- akta sądowe dotyczące zbrodni niemieckich
- akta sądowe dotyczące osób wpisanych na niemiecką listę narodową
- akta administracyjne (dokumentacja prezydialna dotycząca zbrodni niemieckich)

5. J. polski

6. Spisy zdawczo-odbiorcze

2877.**1. Sąd Okręgowy w Oleśnicy**

2. 1945–1950

3. 39 j.a.; 0,32 mb

4. *Aktotwórcy:*

Sąd Okręgowy w Oleśnicy (1945–1950), Prokuratura Sądu Okręgowego w Oleśnicy (1945–1947)

Rodzaje akt:

- akta prokuratorskie dotyczące przestępstw dokonanych przez żołnierzy sowieckich
- akta prokuratorskie dotyczące przestępstw popełnionych wobec osób narodowości niemieckiej
- akta sądowe dotyczące osób represjonowanych z motywów politycznych
- akta sądowe dotyczące osób wpisanych na niemiecką listę narodową
- akta administracyjne (dziennik zajęć szkolenia ideologicznego)

5. J. polski

6. Spisy zdawczo-odbiorcze

2878.**1. Sąd Okręgowy w Opolu**

2. 1945–1949

3. 28 j.a.; 0,03 mb

4. *Aktotwórcy:*

Sąd Okręgowy w Opolu (1947–1949), Prokuratura Sądu Okręgowego w Opolu (1945–1946)

Rodzaje akt:

- akta prokuratorskie dotyczące zbrodni niemieckich
- akta prokuratorskie dotyczące przestępstw dokonanych przez żołnierzy sowieckich
- akta prokuratorskie dotyczące przestępstw popełnionych wobec osób narodowości niemieckiej
- materiały ewidencyjne (repertorium)

5. J. polski

6. Spisy zdawczo-odbiorcze

2879.

1. **Sąd Okręgowy w Opolu**
2. 1999–2000
3. 51 j.a.; 0,44 mb
4. *Aktotwórcy:*
Sąd Okręgowy w Opolu

Rodzaje akt:

- akta spraw dotyczących unieważnień wyroków
5. J. polski
 6. Spis zdawczo-odbiorczy
-

2880.

1. **Sąd Okręgowy w Świdnicy***
2. 1945–1949
3. 93 j.a.; 0,73 mb
4. *Aktotwórcy:*
Sąd Okręgowy w Świdnicy (1945–1949), Prokuratura Sądu Okręgowego w Świdnicy (1946–1948)

Rodzaje akt:

- akta prokuratorskie dotyczące zbrodni niemieckich
 - akta prokuratorskie dotyczące osób wpisanych na niemiecką listę narodową
 - akta sądowe dotyczące przestępstw popełnionych wobec osób narodowości niemieckiej
5. J. polski
 6. Spisy zdawczo-odbiorcze
-

* Akta w części użyte przez Prokuraturę Okręgową we Wrocławiu i Sąd Rejonowy w Świdnicy

2881.

1. **Sąd Okręgowy w Świdnicy**
2. 1999–2000
3. 21 j.a.; 0,12 mb
4. *Aktotwórcy:*
Sąd Okręgowy w Świdnicy

Rodzaje akt:

- akta spraw dotyczących unieważnień wyroków
5. J. polski
 6. Spis zdawczo-odbiorczy
-

2882.

1. **Sąd Okręgowy we Wrocławiu***
2. 1945–1950
3. 210 j.a.; 1,70 mb

4. *Aktotwórcy:*

Sąd Okręgowy we Wrocławiu (1945–1950), Prokuratura Sądu Okręgowego we Wrocławiu (1945–1950)

Rodzaje akt:

- akta prokuratorskie dotyczące zbrodni niemieckich
- akta prokuratorskie dotyczące osób wpisanych na niemiecką listę narodową
- akta sądowe dotyczące osób represjonowanych z motywów politycznych
- akta sądowe dotyczące zbrodni niemieckich
- akta sądowe dotyczące osób wpisanych na niemiecką listę narodową
- akta sądowe sprawy o uznanie za zmarłego
- akta sądowe dotyczące przestępstw popełnionych wobec osób narodowości niemieckiej
- akta sądowe dotyczące przestępstw popełnionych wobec osób narodowości żydowskiej

5. J. polski

6. Spisy zdawczo-odbiorcze

* Akta użyzione przez Archiwum Państwowe we Wrocławiu, Prokuraturę Okręgową we Wrocławiu i Sąd Rejonowy dla Wrocławia-Fabryczna

2883.1. **Sąd Okręgowy we Wrocławiu***

2. 1999–2007

3. 770 j.a.; 6,23 mb

4. *Aktotwórcy:*

Sąd Okręgowy we Wrocławiu

Rodzaje akt:

- akta spraw dotyczących unieważnień wyroków

5. J. polski

6. Spisy zdawczo-odbiorcze

* Akta użyzione przez Sąd Okręgowy we Wrocławiu

2884.1. **Sąd Powiatowy dla Miasta Wrocławia we Wrocławiu***

2. 1951–1963

3. 1 490 j.a.; 4,30 mb

4. *Aktotwórcy:*

Sąd Powiatowy dla Miasta Wrocławia we Wrocławiu

Rodzaje akt:

- akta sądowe dotyczące osób represjonowanych z motywów politycznych
- akta sądowe dotyczące zbrodni niemieckich
- akta sądowe dotyczące osób wpisanych na niemiecką listę narodową
- akta sądowe spraw o uznanie za zmarłego lub zaginionego
- akta sądowe dotyczące przestępstw popełnionych wobec osób narodowości żydowskiej

5. J. polski

6. Spisy zdawczo-odbiorcze

* Akta użyzione przez Sąd Rejonowy dla Wrocławia-Fabryczna

2885.

1. **Sąd Powiatowy dla Powiatu Wrocławskiego we Wrocławiu***
2. 1951–1963
3. 233 j.a.; 0,56 mb
4. *Aktotwórcy:*
Sąd Powiatowy dla Powiatu Wrocławskiego we Wrocławiu

Rodzaje akt:

- akta sądowe dotyczące osób represjonowanych z motywów politycznych
 - akta sądowe spraw o uznanie za zmarłego lub zaginionego
5. J. polski
 6. Spisy zdawczo-odbiorcze

* Akta użyzione przez Sąd Rejonowy dla Wrocławia-Fabryczna

2886.

1. **Sąd Powiatowy w Bolesławcu**
2. 1952–1975
3. 124 j.a.; 0,24 mb
4. *Aktotwórcy:*
Sąd Powiatowy w Bolesławcu

Rodzaje akt:

- akta sądowe spraw o uznanie za zmarłego lub zaginionego
5. J. polski
 6. Spis zdawczo-odbiorczy

2887.

1. **Sąd Powiatowy w Brzegu**
2. 1951–1974
3. 220 j.a.; 0,44 mb
4. *Aktotwórcy:*
Sąd Powiatowy w Brzegu

Rodzaje akt:

- akta sądowe spraw o uznanie za zmarłego lub zaginionego
5. J. polski
 6. Spisy zdawczo-odbiorcze

2888.

1. **Sąd Powiatowy w Bystrzycy Kłodzkiej**
2. 1951–1975
3. 439 j.a.; 4,05 mb
4. *Aktotwórcy:*
Sąd Powiatowy w Bystrzycy Kłodzkiej

Rodzaje akt:

- akta sądowe dotyczące osób represjonowanych z motywów politycznych
- akta sądowe spraw o uznanie za zmarłego lub zaginionego
- akta sądowe dotyczące przestępstw popełnionych wobec osób narodowości niemieckiej

5. J. polski, j. czeski
 6. Spis zdawczo-odbiorczy
-

2889.**1. Sąd Powiatowy w Dzierżoniowie**

2. 1951–1974
3. 273 j.a.; 0,52 mb
4. *Aktotwórcy:*
Sąd Powiatowy w Dzierżoniowie

Rodzaje akt:

- akta sądowe spraw o uznanie za zmarłego lub zaginionego

5. J. polski
 6. Spis zdawczo-odbiorczy
-

2890.**1. Sąd Powiatowy w Głogowie**

2. 1951–1973
3. 44 j.a.; 0,13 mb
4. *Aktotwórcy:*
Sąd Powiatowy w Głogowie

Rodzaje akt:

- akta sądowe dotyczące osób represjonowanych z motywów politycznych
- akta sądowe spraw o uznanie za zmarłego lub zaginionego

5. J. polski
 6. Spis zdawczo-odbiorczy
-

2891.**1. Sąd Powiatowy w Głubczycach**

2. 1951–1975
3. 251 j.a.; 0,43 mb
4. *Aktotwórcy:*
Sąd Powiatowy w Głubczycach

Rodzaje akt:

- akta sądowe spraw o uznanie za zmarłego lub zaginionego

5. J. polski
 6. Spis zdawczo-odbiorczy
-

2892.

1. **Sąd Powiatowy w Grodkowie**
2. 1951–1971
3. 46 j.a.; 0,11 mb
4. *Aktotwórcy:*
Sąd Powiatowy w Grodkowie

Rodzaje akt:

- akta sądowe spraw o uznanie za zmarłego lub zaginionego
5. J. polski
 6. Spisy zdawczo-odbiorcze
-

2893.

1. **Sąd Powiatowy w Jaworze**
2. 1951–1975
3. 87 j.a.; 0,26 mb
4. *Aktotwórcy:*
Sąd Powiatowy w Jaworze

Rodzaje akt:

- akta sądowe spraw o uznanie za zmarłego lub zaginionego
5. J. polski
 6. Spis zdawczo-odbiorczy
-

2894.

1. **Sąd Powiatowy w Jeleniej Górze**
2. 1953–1975
3. 140 j.a.; 0,33 mb
4. *Aktotwórcy:*
Sąd Powiatowy w Jeleniej Górze

Rodzaje akt:

- akta sądowe spraw o uznanie za zmarłego lub zaginionego
5. J. polski
 6. Spis zdawczo-odbiorczy
-

2895.

1. **Sąd Powiatowy w Kamiennej Górze**
2. 1951–1974
3. 42 j.a.; 0,14 mb
4. *Aktotwórcy:*
Sąd Powiatowy w Kamiennej Górze

Rodzaje akt:

- akta sądowe dotyczące osoby represjonowanej z motywów politycznych
- akta sądowe spraw o uznanie za zmarłego lub zaginionego

5. J. polski
 6. Spis zdawczo-odbiorczy
-

2896.**1. Sąd Powiatowy w Kluczborku**

2. 1955–1974
3. 349 j.a.; 0,62 mb
4. *Aktotwórcy:*
Sąd Powiatowy w Kluczborku

Rodzaje akt:

- akta sądowe spraw o uznanie za zmarłego lub zaginionego

5. J. polski
 6. Spisy zdawczo-odbiorcze
-

2897.**1. Sąd Powiatowy w Kłodzku**

2. 1951–1975
3. 217 j.a.; 0,95 mb
4. *Aktotwórcy:*
Sąd Powiatowy w Kłodzku

Rodzaje akt:

- akta sądowe dotyczące osób represjonowanych z motywów politycznych
- akta sądowe spraw o uznanie za zmarłego lub zaginionego
- akta sądowe dotyczące przestępstw popełnionych wobec osób narodowości niemieckiej
- akta sądowe dotyczące przestępstw popełnionych wobec osób narodowości żydowskiej

5. J. polski, j. czeski, j. niemiecki
 6. Spis zdawczo-odbiorczy
-

2898.**1. Sąd Powiatowy w Koźlu**

2. 1951–1975
3. 1 256 j.a.; 1,71 mb
4. *Aktotwórcy:*
Sąd Powiatowy w Koźlu

Rodzaje akt:

- akta sądowe spraw o uznanie za zmarłego lub zaginionego

5. J. polski
 6. Spisy zdawczo-odbiorcze
-

2899.

1. **Sąd Powiatowy w Krapkowicach**
2. 1956–1975
3. 509 j.a.; 1,17 mb
4. *Aktotwórcy:*
Sąd Powiatowy w Krapkowicach

Rodzaje akt:

- akta sądowe spraw o uznanie za zmarłego lub zaginionego
5. J. polski
 6. Spisy zdawczo-odbiorcze
-

2900.

1. **Sąd Powiatowy w Legnicy**
2. 1952–1974
3. 124 j.a.; 0,26 mb
4. *Aktotwórcy:*
Sąd Powiatowy w Legnicy

Rodzaje akt:

- akta sądowe spraw o uznanie za zmarłego lub zaginionego
5. J. polski
 6. Spis zdawczo-odbiorczy
-

2901.

1. **Sąd Powiatowy w Lubaniu Śląskim**
2. 1951–1974
3. 149 j.a.; 0,25 mb
4. *Aktotwórcy:*
Sąd Powiatowy w Lubaniu Śląskim

Rodzaje akt:

- akta sądowe spraw o uznanie za zmarłego lub zaginionego
5. J. polski
 6. Spis zdawczo-odbiorczy
-

2902.

1. **Sąd Powiatowy w Lubinie**
2. 1951–1975
3. 83 j.a.; 0,25 mb
4. *Aktotwórcy:*
Sąd Powiatowy w Lubinie

Rodzaje akt:

- akta sądowe dotyczące osoby represjonowanej z motywów politycznych
- akta sądowe spraw o uznanie za zmarłego lub zaginionego

5. J. polski
 6. Spis zdawczo-odbiorczy
-

2903.**1. Sąd Powiatowy w Lwówku Śląskim**

2. 1952–1975
3. 119 j.a.; 0,49 mb
4. *Aktotwórcy:*
Sąd Powiatowy w Lwówku Śląskim

Rodzaje akt:

- akta sądowe dotyczące osób represjonowanych z motywów politycznych
- akta sądowe spraw o uznanie za zmarłego lub zaginionego

5. J. polski
 6. Spis zdawczo-odbiorczy
-

2904.**1. Sąd Powiatowy w Namysławie**

2. 1954–1975
3. 114 j.a.; 0,22 mb
4. *Aktotwórcy:*
Sąd Powiatowy w Namysławie

Rodzaje akt:

- akta sądowe spraw o uznanie za zmarłego lub zaginionego

5. J. polski
 6. Spisy zdawczo-odbiorcze
-

2905.**1. Sąd Powiatowy w Niemodlinie**

2. 1951–1974
3. 244 j.a.; 0,50 mb
4. *Aktotwórcy:*
Sąd Powiatowy w Niemodlinie

Rodzaje akt:

- akta sądowe dotyczące osób represjonowanych z motywów politycznych
- akta sądowe spraw o uznanie za zmarłego lub zaginionego

5. J. polski
 6. Spis zdawczo-odbiorczy
-

2906.

1. **Sąd Powiatowy w Nowej Rudzie**
2. 1951–1974
3. 80 j.a.; 0,15 mb
4. *Aktotwórcy:*
Sąd Powiatowy w Nowej Rudzie

Rodzaje akt:

- akta sądowe spraw o uznanie za zmarłego lub zaginionego
5. J. polski
 6. Spis zdawczo-odbiorczy
-

2907.

1. **Sąd Powiatowy w Nysie**
2. 1951–1974
3. 220 j.a.; 0,46 mb
4. *Aktotwórcy:*
Sąd Powiatowy w Nysie

Rodzaje akt:

- akta sądowe dotyczące osób represjonowanych z motywów politycznych
 - akta sądowe spraw o uznanie za zmarłego lub zaginionego
 - materiały ewidencyjne (repertorium)
5. J. polski
 6. Spisy zdawczo-odbiorcze
-

2908.

1. **Sąd Powiatowy w Oleśnicy**
2. 1951–1975
3. 176 j.a.; 0,67 mb
4. *Aktotwórcy:*
Sąd Powiatowy w Oleśnicy (1951–1975), Sąd Powiatowy w Oleśnicy – Wydział Zamiejscowy w Sycowie (1958–1962)

Rodzaje akt:

- akta sądowe dotyczące osób represjonowanych z motywów politycznych
 - akta sądowe spraw o uznanie za zmarłego lub zaginionego
5. J. polski
 6. Spis zdawczo-odbiorczy
-

2909.

1. **Sąd Powiatowy w Oleśnie Śląskim**
2. 1951–1975
3. 610 j.a.; 1,10 mb

4. *Aktotwórcy:*
Sąd Powiatowy w Oleśnie Śląskim

Rodzaje akt:

- akta sądowe dotyczące osoby wychwalającej faszyzm
 - akta sądowe spraw o uznanie za zmarłego lub zaginionego
5. J. polski, j. niemiecki
 6. Spis zdawczo-odbiorczy
-

2910.

1. **Sąd Powiatowy w Oławie***
2. 1951–1971
3. 72 j.a.; 0,12 mb
4. *Aktotwórcy:*
Sąd Powiatowy w Oławie

Rodzaje akt:

- akta sądowe spraw o uznanie za zmarłego lub zaginionego
5. J. polski
 6. Spis zdawczo-odbiorczy
-

* Akta użyczone przez Sąd Rejonowy w Oławie

2911.

1. **Sąd Powiatowy w Opolu**
2. 1951–1974
3. 1 885 j.a.; 3,30 mb
4. *Aktotwórcy:*
Sąd Powiatowy w Opolu

Rodzaje akt:

- akta sądowe dotyczące osób represjonowanych z motywów politycznych
 - akta sądowe spraw o uznanie za zmarłego lub zaginionego
5. J. polski
 6. Spisy zdawczo-odbiorcze
-

2912.

1. **Sąd Powiatowy w Prudniku**
2. 1951–1974
3. 1 031 j.a.; 1,53 mb
4. *Aktotwórcy:*
Sąd Powiatowy w Prudniku

Rodzaje akt:

- akta sądowe dotyczące osób represjonowanych z motywów politycznych
- akta sądowe spraw o uznanie za zmarłego lub zaginionego

5. J. polski
 6. Spisy zdawczo-odbiorcze
-

2913.**1. Sąd Powiatowy w Strzelcach Opolskich**

2. 1951–1974
3. 572 j.a.; 1,22 mb
4. *Aktotwórcy:*
Sąd Powiatowy w Strzelcach Opolskich

Rodzaje akt:

- akta sądowe dotyczące osób represjonowanych z motywów politycznych
- akta sądowe spraw o uznanie za zmarłego lub zaginionego

5. J. polski
 6. Spisy zdawczo-odbiorcze
-

2914.**1. Sąd Powiatowy w Strzelinie***

2. 1951–1968
3. 119 j.a.; 0,20 mb
4. *Aktotwórcy:*
Sąd Powiatowy w Strzelinie

Rodzaje akt:

- akta sądowe spraw o uznanie za zmarłego lub zaginionego

5. J. polski
 6. Spis zdawczo-odbiorczy
-

* Akta użyzione przez Sąd Rejonowy w Strzelinie

2915.**1. Sąd Powiatowy w Sycowie**

2. 1951–1958
3. 39 j.a.; 0,08 mb
4. *Aktotwórcy:*
Sąd Powiatowy w Sycowie

Rodzaje akt:

- akta sądowe spraw o uznanie za zmarłego lub zaginionego

5. J. polski
 6. Spis zdawczo-odbiorczy
-

2916.

1. **Sąd Powiatowy w Środzie Śląskiej***
2. 1951–1969
3. 31 j.a.; 0,06 mb
4. *Aktotwórcy:*
Sąd Powiatowy w Środzie Śląskiej

Rodzaje akt:

- akta sądowe dotyczące osób represjonowanych z motywów politycznych
- akta sądowe spraw o uznanie za zmarłego lub zaginionego

5. J. polski
6. Spis zdawczo-odbiorczy

* Akta użyzione przez Sąd Rejonowy w Środzie Śląskiej

2917.

1. **Sąd Powiatowy w Świdnicy***
2. 1951–1974
3. 230 j.a.; 0,50 mb
4. *Aktotwórcy:*
Sąd Powiatowy w Świdnicy

Rodzaje akt:

- akta sądowe spraw o uznanie za zmarłego lub zaginionego

5. J. polski
6. Spis zdawczo-odbiorczy

* Akta użyzione przez Sąd Rejonowy w Świdnicy

2918.

1. **Sąd Powiatowy w Trzebnicy**
2. 1951–1974
3. 71 j.a.; 0,15 mb
4. *Aktotwórcy:*
Sąd Powiatowy w Trzebnicy

Rodzaje akt:

- akta sądowe dotyczące osoby represjonowanej z motywów politycznych
- akta sądowe spraw o uznanie za zmarłego lub zaginionego

5. J. polski
6. Spis zdawczo-odbiorczy

2919.

1. **Sąd Powiatowy w Wałbrzychu**
2. 1951–1975
3. 530 j.a.; 1,70 mb

4. *Aktotwórcy:*
Sąd Powiatowy w Wałbrzychu

Rodzaje akt:

- akta sądowe dotyczące osób represjonowanych z motywów politycznych
- akta sądowe spraw o uznanie za zmarłego lub zaginionego

5. J. polski
 6. Spis zdawczo-odbiorczy
-

2920.

1. **Sąd Powiatowy w Wołowie***
2. 1951–1974
3. 208 j.a.; 0,47 mb
4. *Aktotwórcy:*
Sąd Powiatowy w Wołowie

Rodzaje akt:

- akta sądowe dotyczące osób represjonowanych z motywów politycznych
- akta sądowe dotyczące osób wpisanych na niemiecką listę narodową
- akta sądowe spraw o uznanie za zmarłego lub zaginionego

5. J. polski
 6. Spis zdawczo-odbiorczy
-

* Akta użyczone przez Sąd Rejonowy w Wołowie

2921.

1. **Sąd Powiatowy we Wrocławiu***
2. 1963–1975
3. 254 j.a.; 1,26 mb
4. *Aktotwórcy:*
Sąd Powiatowy we Wrocławiu

Rodzaje akt:

- akta sądowe dotyczące osób represjonowanych z motywów politycznych
- akta sądowe spraw o uznanie za zmarłego lub zaginionego

5. J. polski
 6. Spisy zdawczo-odbiorcze
-

* Akta użyczone przez Sąd Rejonowy dla Wrocławia-Fabryczna

2922.

1. **Sąd Powiatowy we Wschowie**
2. 1952–1963
3. 54 j.a.; 0,10 mb
4. *Aktotwórcy:*
Sąd Powiatowy we Wschowie

Rodzaje akt:

- akta sądowe dotyczące osoby represjonowanej z motywów politycznych
- akta sądowe spraw o uznanie za zmarłego lub zaginionego

5. J. polski
 6. Spis zdawczo-odbiorczy
-

2923.**1. Sąd Powiatowy w Ząbkowicach Śląskich***

2. 1951–1972
3. 104 j.a.; 0,26 mb
4. *Aktotwórcy:*
Sąd Powiatowy w Ząbkowicach Śląskich

Rodzaje akt:

- akta sądowe dotyczące osoby represjonowanej z motywów politycznych
- akta sądowe spraw o uznanie za zmarłego lub zaginionego
- akta sądowe dotyczące osób wygłaszających poglądy rewizjonistyczne

5. J. polski
 6. Spis zdawczo-odbiorczy
-

* Akta użyte przez Sąd Rejonowy w Ząbkowicach Śląskich

2924.**1. Sąd Powiatowy w Zgorzelcu**

2. 1951–1975
3. 136 j.a.; 0,30 mb
4. *Aktotwórcy:*
Sąd Powiatowy w Zgorzelcu

Rodzaje akt:

- akta sądowe spraw o uznanie za zmarłego lub zaginionego

5. J. polski
 6. Spis zdawczo-odbiorczy
-

2925.**1. Sąd Powiatowy w Złotoryi**

2. 1951–1975
3. 96 j.a.; 0,20 mb
4. *Aktotwórcy:*
Sąd Powiatowy w Złotoryi

Rodzaje akt:

- akta sądowe spraw o uznanie za zmarłego lub zaginionego

5. J. polski
 6. Spis zdawczo-odbiorczy
-

2926.

1. **Sąd Rejonowy dla Wrocławia-Fabryczna***
2. 1977–1990
3. 209 j.a.; 4,14 mb
4. *Aktotwórcy:*
Sąd Rejonowy dla Wrocławia-Fabryczna

Rodzaje akt:

- akta sądowe dotyczące osób represjonowanych z motywów politycznych
 - akta sądowe spraw o uznanie za zmarłego lub zaginionego
5. J. polski
 6. Spisy zdawczo-odbiorcze
-

* Akta w części użyzione przez Sąd Rejonowy dla Wrocławia-Fabryczna

2927.

1. **Sąd Rejonowy dla Wrocławia-Krzyki***
2. 1977–1990
3. 89 j.a.; 1,21 mb
4. *Aktotwórcy:*
Sąd Rejonowy dla Wrocławia-Krzyki

Rodzaje akt:

- akta sądowe dotyczące osób represjonowanych z motywów politycznych
 - akta sądowe spraw o uznanie za zmarłego lub zaginionego
5. J. polski
 6. Spisy zdawczo-odbiorcze
-

* Akta użyzione przez Sąd Rejonowy dla Wrocławia-Fabryczna

2928.

1. **Sąd Rejonowy dla Wrocławia-Śródmieście***
2. 1977–1989
3. 243 j.a.; 4,98 mb
4. *Aktotwórcy:*
Sąd Rejonowy dla Wrocławia-Śródmieście

Rodzaje akt:

- akta sądowe dotyczące osób represjonowanych z motywów politycznych
 - akta sądowe spraw o uznanie za zmarłego lub zaginionego
5. J. polski
 6. Spisy zdawczo-odbiorcze
-

* Akta w części użyzione przez Sąd Rejonowy dla Wrocławia-Fabryczna

2929.

1. **Sąd Rejonowy w Bolesławcu**
2. 1976–1982

3. 9 j.a.; 0,06 mb
4. *Aktotwórcy:*
Sąd Rejonowy w Bolesławcu

Rodzaje akt:

- akta sądowe dotyczące osób represjonowanych z motywów politycznych
- akta sądowe spraw o uznanie za zmarłego lub zaginionego

5. J. polski
 6. Spis zdawczo-odbiorczy
-

2930.

1. **Sąd Rejonowy w Brzegu**
2. 1976–1992
3. 26 j.a.; 0,14 mb
4. *Aktotwórcy:*
Sąd Rejonowy w Brzegu

Rodzaje akt:

- akta sądowe dotyczące osób represjonowanych z motywów politycznych
- akta sądowe spraw o uznanie za zmarłego lub zaginionego

5. J. polski
 6. Spisy zdawczo-odbiorcze
-

2931.

1. **Sąd Rejonowy w Dzierżoniowie**
2. 1975–1991
3. 65 j.a.; 0,72 mb
4. *Aktotwórcy:*
Sąd Rejonowy w Dzierżoniowie

Rodzaje akt:

- akta sądowe dotyczące osób represjonowanych z motywów politycznych
- akta sądowe spraw o uznanie za zmarłego lub zaginionego

5. J. polski
 6. Spis zdawczo-odbiorczy
-

2932.

1. **Sąd Rejonowy w Głogowie**
2. 1979–1987
3. 12 j.a.; 0,10 mb
4. *Aktotwórcy:*
Sąd Rejonowy w Głogowie

Rodzaje akt:

- akta sądowe dotyczące osób represjonowanych z motywów politycznych

5. J. polski
 6. Spis zdawczo-odbiorczy
-

2933.

1. **Sąd Rejonowy w Jaworze**
2. 1982–1984
3. 4 j.a.; 0,12 mb
4. *Aktotwórcy:*
Sąd Rejonowy w Jaworze

Rodzaje akt:

– akta sądowe dotyczące osób represjonowanych z motywów politycznych

5. J. polski
 6. Spis zdawczo-odbiorczy
-

2934.

1. **Sąd Rejonowy w Jeleniej Górze**
2. 1978–1989
3. 110 j.a.; 1,51 mb
4. *Aktotwórcy:*
Sąd Rejonowy w Jeleniej Górze

Rodzaje akt:

– akta sądowe dotyczące osób represjonowanych z motywów politycznych

5. J. polski
 6. Spisy zdawczo-odbiorcze
-

2935.

1. **Sąd Rejonowy w Kamiennej Górze**
2. 1983–1993
3. 26 j.a.; 0,17 mb
4. *Aktotwórcy:*
Sąd Rejonowy w Kamiennej Górze

Rodzaje akt:

– akta sądowe dotyczące osób represjonowanych z motywów politycznych
– akta sądowe spraw o uznanie za zmarłego lub zaginionego

5. J. polski
 6. Spis zdawczo-odbiorczy
-

2936.

1. **Sąd Rejonowy w Kędzierzynie-Koźlu**
2. 1975–2000

3. 109 j.a.; 0,44 mb
4. *Aktotwórcy:*
Sąd Rejonowy w Kędzierzynie-Koźlu

Rodzaje akt:

- akta sądowe dotyczące osób represjonowanych z motywów politycznych
- akta sądowe spraw o uznanie za zmarłego lub zaginionego

5. J. polski
 6. Spisy zdawczo-odbiorcze
-

2937.

1. **Sąd Rejonowy w Kluczborku**
2. 1977–1992
3. 12 j.a.; 0,06 mb
4. *Aktotwórcy:*
Sąd Rejonowy w Kluczborku

Rodzaje akt:

- akta sądowe spraw o uznanie za zmarłego lub zaginionego

5. J. polski
 6. Spisy zdawczo-odbiorcze
-

2938.

1. **Sąd Rejonowy w Kłodzku**
2. 1975–1989
3. 278 j.a.; 4,04 mb
4. *Aktotwórcy:*
Sąd Rejonowy w Kłodzku

Rodzaje akt:

- akta sądowe dotyczące osób represjonowanych z motywów politycznych
- akta sądowe spraw o uznanie za zmarłego lub zaginionego

5. J. polski
 6. Spis zdawczo-odbiorczy
-

2939.

1. **Sąd Rejonowy w Legnicy**
2. 1976–2002
3. 56 j.a.; 0,54 mb
4. *Aktotwórcy:*
Sąd Rejonowy w Legnicy

Rodzaje akt:

- akta sądowe dotyczące osób represjonowanych z motywów politycznych
- akta sądowe spraw o uznanie za zmarłego lub zaginionego

5. J. polski
 6. Spis zdawczo-odbiorczy
-

2940.

1. **Sąd Rejonowy w Lubaniu**
2. 1977–1989
3. 73 j.a.; 0,90 mb
4. *Aktotwórcy:*
Sąd Rejonowy w Lubaniu

Rodzaje akt:

- akta sądowe dotyczące osób represjonowanych z motywów politycznych
- akta sądowe spraw o uznanie za zmarłego lub zaginionego

5. J. polski
 6. Spis zdawczo-odbiorczy
-

2941.

1. **Sąd Rejonowy w Lubinie**
2. 1976–1994
3. 115 j.a.; 2,04 mb
4. *Aktotwórcy:*
Sąd Rejonowy w Lubinie

Rodzaje akt:

- akta sądowe dotyczące osób represjonowanych z motywów politycznych
- akta sądowe spraw o uznanie za zmarłego lub zaginionego

5. J. polski
 6. Spisy zdawczo-odbiorcze
-

2942.

1. **Sąd Rejonowy w Lwówku Śląskim**
2. 1987–1995
3. 16 j.a.; 0,14 mb
4. *Aktotwórcy:*
Sąd Rejonowy w Lwówku Śląskim

Rodzaje akt:

- akta sądowe dotyczące osób represjonowanych z motywów politycznych
- akta sądowe spraw o uznanie za zmarłego lub zaginionego

5. J. polski
 6. Spis zdawczo-odbiorczy
-

2943.

1. **Sąd Rejonowy w Nysie**
2. 1975–1987
3. 36 j.a.; 0,21 mb
4. *Aktotwórcy:*
Sąd Rejonowy w Nysie

Rodzaje akt:

- akta sądowe dotyczące osób represjonowanych z motywów politycznych
- akta sądowe spraw o uznanie za zmarłego lub zaginionego

5. J. polski
 6. Spisy zdawczo-odbiorcze
-

2944.

1. **Sąd Rejonowy w Oleśnicy**
2. 1977–1990
3. 31 j.a.; 0,40 mb
4. *Aktotwórcy:*
Sąd Rejonowy w Oleśnicy

Rodzaje akt:

- akta sądowe dotyczące osób represjonowanych z motywów politycznych
- akta sądowe spraw o uznanie za zmarłego lub zaginionego

5. J. polski
 6. Spis zdawczo-odbiorczy
-

2945.

1. **Sąd Rejonowy w Oleśnie Śląskim**
2. 1977–1991
3. 16 j.a.; 0,06 mb
4. *Aktotwórcy:*
Sąd Rejonowy w Oleśnie Śląskim

Rodzaje akt:

- akta sądowe spraw o uznanie za zmarłego lub zaginionego

5. J. polski
 6. Spis zdawczo-odbiorczy
-

2946.

1. **Sąd Rejonowy w Oławie***
2. 1978–1989
3. 24 j.a.; 0,30 mb
4. *Aktotwórcy:*
Sąd Rejonowy w Oławie

Rodzaje akt:

– akta sądowe dotyczące osób represjonowanych z motywów politycznych

5. J. polski
 6. Spis zdawczo-odbiorczy
-

* Akta użyzione przez Sąd Rejonowy w Oławie

2947.

1. **Sąd Rejonowy w Opolu**
2. 1975–1991
3. 125 j.a.; 0,88 mb
4. *Aktotwórcy:*
Sąd Rejonowy w Opolu

Rodzaje akt:

– akta sądowe dotyczące osób represjonowanych z motywów politycznych
– akta sądowe spraw o uznanie za zmarłego lub zaginionego

5. J. polski
 6. Spisy zdawczo-odbiorcze
-

2948.

1. **Sąd Rejonowy w Prudniku**
2. 1975–1990
3. 44 j.a.; 0,15 mb
4. *Aktotwórcy:*
Sąd Rejonowy w Prudniku

Rodzaje akt:

– akta sądowe spraw o uznanie za zmarłego lub zaginionego

5. J. polski
 6. Spisy zdawczo-odbiorcze
-

2949.

1. **Sąd Rejonowy w Strzelcach Opolskich**
2. 1975–1998
3. 24 j.a.; 0,15 mb
4. *Aktotwórcy:*
Sąd Rejonowy w Strzelcach Opolskich

Rodzaje akt:

– akta sądowe dotyczące osób represjonowanych z motywów politycznych
– akta sądowe spraw o uznanie za zmarłego lub zaginionego

5. J. polski
 6. Spisy zdawczo-odbiorcze
-

2950.

1. **Sąd Rejonowy w Strzelinie***
2. 1983–1988
3. 4 j.a.; 0,03 mb
4. *Aktotwórcy:*
Sąd Rejonowy w Strzelinie

Rodzaje akt:

– akta sądowe dotyczące osób represjonowanych z motywów politycznych

5. J. polski
6. Spis zdawczo-odbiorczy

* Akta użyzione przez Sąd Rejonowy w Strzelinie

2951.

1. **Sąd Rejonowy w Środzie Śląskiej***
2. 1980–1988
3. 4 j.a.; 0,03 mb
4. *Aktotwórcy:*
Sąd Rejonowy w Środzie Śląskiej

Rodzaje akt:

– akta sądowe dotyczące osób represjonowanych z motywów politycznych

5. J. polski
6. Spis zdawczo-odbiorczy

* Akta użyzione przez Sąd Rejonowy w Środzie Śląskiej

2952.

1. **Sąd Rejonowy w Świdnicy***
2. 1976–2000
3. 118 j.a.; 1,13 mb
4. *Aktotwórcy:*
Sąd Rejonowy w Świdnicy

Rodzaje akt:

– akta sądowe dotyczące osób represjonowanych z motywów politycznych
– akta sądowe spraw o uznanie za zmarłego lub zaginionego

5. J. polski
6. Spis zdawczo-odbiorczy

* Akta użyzione przez Sąd Rejonowy w Świdnicy

2953.

1. **Sąd Rejonowy w Trzebnicy**
2. 1982–1987
3. 14 j.a.; 0,11 mb

4. *Aktotwórcy:*
Sąd Rejonowy w Trzebnicy

Rodzaje akt:

– akta sądowe dotyczące osób represjonowanych z motywów politycznych

5. J. polski
 6. Spis zdawczo-odbiorczy
-

2954.

1. **Sąd Rejonowy w Wałbrzychu**
2. 1976–1989
3. 85 j.a.; 1,25 mb
4. *Aktotwórcy:*
Sąd Rejonowy w Wałbrzychu

Rodzaje akt:

– akta sądowe dotyczące osób represjonowanych z motywów politycznych
– akta sądowe spraw o uznanie za zmarłego lub zaginionego

5. J. polski
 6. Spis zdawczo-odbiorczy
-

2955.

1. **Sąd Rejonowy w Wołowie***
2. 1975–1989
3. 25 j.a.; 0,14 mb
4. *Aktotwórcy:*
Sąd Rejonowy w Wołowie

Rodzaje akt:

– akta sądowe dotyczące osób represjonowanych z motywów politycznych
– akta sądowe spraw o uznanie za zmarłego lub zaginionego

5. J. polski
 6. Spis zdawczo-odbiorczy
-

* Akta użyzione przez Sąd Rejonowy w Wołowie

2956.

1. **Sąd Rejonowy we Wrocławiu***
2. 1975–1977
3. 16 j.a.; 0,10 mb
4. *Aktotwórcy:*
Sąd Rejonowy we Wrocławiu

Rodzaje akt:

– akta sądowe spraw o uznanie za zmarłego lub zaginionego

5. J. polski
 6. Spis zdawczo-odbiorczy
-

* Akta użyczone przez Sąd Rejonowy dla Wrocławia-Fabryczna

2957.

1. **Sąd Rejonowy w Ząbkowicach Śląskich***
2. 1979–1989
3. 5 j.a.; 0,03 mb
4. *Aktotwórcy:*
Sąd Rejonowy w Ząbkowicach Śląskich

Rodzaje akt:

– akta sądowe dotyczące osób represjonowanych z motywów politycznych

5. J. polski
 6. Spis zdawczo-odbiorczy
-

* Akta użyczone przez Sąd Rejonowy w Ząbkowicach Śląskich

2958.

1. **Sąd Rejonowy w Zgorzelcu**
2. 1975–1989
3. 131 j.a.; 1,56 mb
4. *Aktotwórcy:*
Sąd Rejonowy w Zgorzelcu

Rodzaje akt:

– akta sądowe dotyczące osób represjonowanych z motywów politycznych
– akta sądowe spraw o uznanie za zmarłego lub zaginionego

5. J. polski
 6. Spis zdawczo-odbiorczy
-

2959.

1. **Sąd Rejonowy w Złotoryi**
2. 1975–1989
3. 9 j.a.; 0,03 mb
4. *Aktotwórcy:*
Sąd Rejonowy w Złotoryi

Rodzaje akt:

– akta sądowe spraw o uznanie za zmarłego lub zaginionego

5. J. polski
 6. Spis zdawczo-odbiorczy
-

2960.

1. **Sąd Wojewódzki w Jeleniej Górze**
2. 1981–1997
3. 197 j.a.; 1,62 mb
4. *Aktotwórcy:*
Sąd Wojewódzki w Jeleniej Górze

Rodzaje akt:

- akta sądowe dotyczące osób represjonowanych z motywów politycznych
 - akta spraw dotyczących unieważnień wyroków
5. J. polski
 6. Spis zdawczo-odbiorczy
-

2961.

1. **Sąd Wojewódzki w Legnicy**
2. 1981–1998
3. 274 j.a.; 2,20 mb
4. *Aktotwórcy:*
Sąd Wojewódzki w Legnicy

Rodzaje akt:

- akta sądowe dotyczące osób represjonowanych z motywów politycznych
 - akta spraw dotyczących unieważnień wyroków
5. J. polski
 6. Spis zdawczo-odbiorczy
-

2962.

1. **Sąd Wojewódzki w Opolu**
2. 1951–1998
3. 975 j.a.; 10,82 mb
4. *Aktotwórcy:*
Sąd Wojewódzki w Opolu

Rodzaje akt:

- akta sądowe dotyczące osób represjonowanych z motywów politycznych
 - akta spraw dotyczących unieważnień wyroków
5. J. polski, j. niemiecki
 6. Spisy zdawczo-odbiorcze
-

2963.

1. **Sąd Wojewódzki w Wałbrzychu z siedzibą w Świdnicy**
2. 1981–1998
3. 193 j.a.; 1,38 mb

4. *Aktotwórcy:*
Sąd Wojewódzki w Wałbrzychu z siedzibą w Świdnicy

Rodzaje akt:

- akta sądowe dotyczące osób represjonowanych z motywów politycznych
- akta spraw dotyczących unieważnień wyroków

5. J. polski
6. Spis zdawczo-odbiorczy
-

2964.

1. **Sąd Wojewódzki we Wrocławiu***
2. 1951–1998
3. 4 600 j.a.; 33,28 mb
4. *Aktotwórcy:*
Sąd Wojewódzki we Wrocławiu

Rodzaje akt:

- akta sądowe dotyczące osób represjonowanych z motywów politycznych
- akta spraw dotyczących unieważnień wyroków

5. J. polski
6. Spisy zdawczo-odbiorcze
-

* Akta w części użyzione przez Sąd Okręgowy we Wrocławiu

2965.

1. **Specjalny Sąd Karny dla Okręgu Sądu Apelacyjnego we Wrocławiu***
2. 1945–1946
3. 10 j.a.; 0,12 mb
4. *Aktotwórcy:*
Specjalny Sąd Karny dla Okręgu Sądu Apelacyjnego we Wrocławiu (1946), Prokuratura Specjalnego Sądu Karnego dla Okręgu Sądu Apelacyjnego we Wrocławiu (1945–1946)

Rodzaje akt:

- akta prokuratorskie dotyczące zbrodni niemieckich
- akta sądowe dotyczące zbrodni niemieckich

5. J. polski
6. Spisy zdawczo-odbiorcze
-

* Akta użyzione przez Archiwum Państwowe we Wrocławiu i Sąd Rejonowy w Świdnicy

2966.

1. **Specjalny Sąd Karny we Wrocławiu z siedzibą w Świdnicy**
2. 1945
3. 19 j.a.; 0,13 mb
4. *Aktotwórcy:*
Prokuratura Specjalnego Sądu Karnego we Wrocławiu z siedzibą w Świdnicy

Rodzaje akt:

- akta prokuratorskie dotyczące zbrodni niemieckich
 - 5. J. polski
 - 6. Spis zdawczo-odbiorczy
-

VIII. Wojskowe organy wymiaru sprawiedliwości**2967.**

1. **Ekspozytura Prokuratury Wojsk Lotniczych i Obrony Przeciwlotniczej Obszaru Kraju we Wrocławiu***
2. [1949] 1960
3. 5 j.a.; 0,11 mb
4. *Aktotwórcy:*
Ekspozytura Prokuratury Wojsk Lotniczych i Obrony Przeciwlotniczej Obszaru Kraju we Wrocławiu

Rodzaje akt:

- akta prokuratorskie dotyczące osób represjonowanych z motywów politycznych
 - akta osobowe (akta personalne żołnierza zawodowego)
 - materiały ewidencyjne (repertoria)
 - 5. J. polski
 - 6. Spisy zdawczo-odbiorcze
-

* Akta użyte przez Filię nr 2 AWL w Oleśnicy

2968.

1. **Ekspozytura Prokuratury Wojsk Wewnętrznych w Warszawie z siedzibą w Kłodzku***
2. [1948] 1961
3. 1 j.a.; 0,01 mb
4. *Aktotwórcy:*
Ekspozytura Prokuratury Wojsk Wewnętrznych w Warszawie z siedzibą w Kłodzku

Rodzaje akt:

- akta osobowe (akta personalne żołnierza zawodowego)
 - 5. J. polski
 - 6. Spis zdawczo-odbiorczy
-

* Akta użyte przez Filię nr 2 AWL w Oleśnicy

2969.

1. **Ekspozytura Prokuratury Wojsk Wewnętrznych w Warszawie z siedzibą w Lubaniu Śląskim***
2. 1958–1959
3. 1 j.a.; 0,02 mb

4. *Aktotwórcy:*

Ekspozytura Prokuratury Wojsk Wewnętrznych w Warszawie z siedzibą w Lubaniu Śląskim

Rodzaje akt:

– akta prokuratorskie dotyczące osoby represjonowanej z motywów politycznych

5. J. polski

6. Spis zdawczo-odbiorczy

* Akta użyzione przez Filię nr 2 AWL w Oleśnicy

2970.1. **Ekspozytura Wojskowej Prokuratury Rejonowej we Wrocławiu z siedzibą w Kłodzku***

2. 1949–1951

3. 1 j.a.; 0,01 mb

4. *Aktotwórcy:*

Ekspozytura WPR we Wrocławiu z siedzibą w Kłodzku

Rodzaje akt:

– akta osobowe (akta personalne żołnierza zawodowego)

5. J. polski

6. Spis zdawczo-odbiorczy

* Akta użyzione przez Filię nr 2 AWL w Oleśnicy

2971.1. **Prokuratura 2 Korpusu Zmechanizowanego we Wrocławiu***

2. [1945] 1952–1955

3. 4 j.a.; 0,07 mb

4. *Aktotwórcy:*

Prokuratura 2 Korpusu Zmechanizowanego we Wrocławiu

Rodzaje akt:

– akta osobowe (akta personalne żołnierza zawodowego)

– materiały ewidencyjne (repertoria)

5. J. polski

6. Spisy zdawczo-odbiorcze

* Akta użyzione przez Filię nr 2 AWL w Oleśnicy

2972.1. **Prokuratura 2 Warszawskiej Dywizji Zmechanizowanej***

2. [1953] 1956–1962

3. 14 j.a.; 0,28 mb

4. *Aktotwórcy:*

Prokuratura 2 Warszawskiej Dywizji Zmechanizowanej

Rodzaje akt:

- akta prokuratorskie dotyczące osób represjonowanych z motywów politycznych
- materiały ewidencyjne (repertoria)

5. J. polski
 6. Spis zdawczo-odbiorczy
-

* Akta użyzione przez Filię nr 2 AWL w Oleśnicy

2973.

1. **Prokuratura 5 Dywizji Piechoty w Sulęcinie***
2. 1947–1953
3. 1 j.a.; 0,01 mb
4. *Aktotwórcy:*
Prokuratura 5 DP w Sulęcinie

Rodzaje akt:

- akta osobowe (akta personalne żołnierza zawodowego)

5. J. polski
 6. Spis zdawczo-odbiorczy
-

* Akta użyzione przez Filię nr 2 AWL w Oleśnicy

2974.

1. **Prokuratura 6 Brygady Ochrony Pogranicza w Lubaniu Śląskim***
2. [1946] 1948–1949
3. 1 j.a.; 0,01 mb
4. *Aktotwórcy:*
Prokuratura 6 Brygady Ochrony Pogranicza w Lubaniu Śląskim

Rodzaje akt:

- materiały ewidencyjne (repertorium)

5. J. polski
 6. Spis zdawczo-odbiorczy
-

* Akta użyzione przez Filię nr 2 AWL w Oleśnicy

2975.

1. **Prokuratura 7 Łużyckiej Dywizji Piechoty***
2. 1947–1951
3. 4 j.a.; 0,06 mb
4. *Aktotwórcy:*
Prokuratura 7 Łużyckiej DP

Rodzaje akt:

- materiały ewidencyjne (repertoria)

5. J. polski
 6. Spis zdawczo-odbiorczy
-

* Akta użyzione przez Filię nr 2 AWL w Oleśnicy

2976.

1. **Prokuratura 10 Sudeckiej Dywizji Pancernej***

2. [1946] 1955–1957

3. 17 j.a.; 0,40 mb

4. *Aktotwórcy:*

Prokuratura 10 Sudeckiej Dywizji Pancernej

Rodzaje akt:

– akta prokuratorskie dotyczące osób represjonowanych z motywów politycznych

– materiały ewidencyjne (repertoria)

5. J. polski

6. Spis zdawczo-odbiorczy

* Akta użyzione przez Filię nr 2 AWL w Oleśnicy

2977.

1. **Prokuratura 11 Brygady Korpusu Bezpieczeństwa Wewnętrznego w Jeleniej Górze***

2. 1955–1956

3. 5 j.a.; 0,08 mb

4. *Aktotwórcy:*

Prokuratura 11 Brygady KBW w Jeleniej Górze

Rodzaje akt:

– akta administracyjne (sprawozdania, rozkazy dzienne, dokumentacja kancelaryjna)

5. J. polski

6. Spis zdawczo-odbiorczy

* Akta użyzione przez Filię nr 2 AWL w Oleśnicy

2978.

1. **Prokuratura 23 Brygady Ochrony Pogranicza w Kłodzku***

2. [1947] 1948

3. 5 j.a.; 0,07 mb

4. *Aktotwórcy:*

Prokuratura 23 Brygady Ochrony Pogranicza w Kłodzku

Rodzaje akt:

– akta administracyjne (sprawozdania, rozkazy dzienne, dokumentacja spraw personalnych, dokumentacja kontrolna)

– materiały ewidencyjne (repertorium)

5. J. polski

6. Spis zdawczo-odbiorczy

* Akta użyzione przez Filię nr 2 AWL w Oleśnicy

2979.

1. **Prokuratura 27 Dywizji Piechoty w Zgorzelcu***

2. 1951–1955

3. 2 j.a.; 0,04 mb
4. *Aktotwórcy:*
Prokuratura 27 DP w Zgorzelcu

Rodzaje akt:

– materiały ewidencyjne (repertoria)

5. J. polski
 6. Spis zdawczo-odbiorczy
-

* Akta użyzione przez Filię nr 2 AWL w Oleśnicy

2980.

1. **Prokuratura Jednostki Wojskowej nr 1615 w Częstochowie**
2. 1955–1957
3. 1 j.a.; 0,01 mb
4. *Aktotwórcy:*
Prokuratura JW nr 1615 w Częstochowie

Rodzaje akt:

– akta prokuratorskie dotyczące osoby represjonowanej z motywów politycznych

5. J. polski
 6. Spis zdawczo-odbiorczy
-

2981.

1. **Prokuratura Łużyckiego Oddziału Wojsk Ochrony Pogranicza nr 1 w Lubaniu Śląskim***
2. 1946–1948
3. 2 j.a.; 0,03 mb
4. *Aktotwórcy:*
Prokuratura Łużyckiego Oddziału WOP nr 1 w Lubaniu Śląskim

Rodzaje akt:

– materiały ewidencyjne (repertoria)

5. J. polski
 6. Spis zdawczo-odbiorczy
-

* Akta użyzione przez Filię nr 2 AWL w Oleśnicy

2982.

1. **Prokuratura Śląskiego Okręgu Wojskowego we Wrocławiu***
2. [1946] 1954–1991
3. 1 801 j.a.; 25,23 mb
4. *Aktotwórcy:*
Prokuratura ŚOW we Wrocławiu

Rodzaje akt:

– akta prokuratorskie dotyczące osób represjonowanych z motywów politycznych

- akta osobowe (akta personalne żołnierzy zawodowych i pracowników cywilnych)
- akta administracyjne (sprawozdania, wykazy statystyczne, zarządzenia, rozkazy dzienne, protokoły odpraw, dokumentacja dotycząca spraw personalnych, dokumentacja kontrolna, analizy dotyczące przyczyn i dynamiki przestępczości, książka zdarzeń grupy prokuratorskiej za okres pobytu jednostek WP na terytorium Czechosłowacji, protokoły zebrań POP)
- materiały ewidencyjne (repertoria, skorowidze)

5. J. polski

6. Spis zdawczo-odbiorcze

* Akta użyzione przez Archiwum Państwowe we Wrocławiu i Filię nr 2 AWL w Oleśnicy

2983.

1. **Prokuratura Wrocławskiego Oddziału Wojsk Ochrony Pogranicza nr 11 w Kłodzku***

2. 1946–1947

3. 6 j.a.; 0,09 mb

4. *Aktotwórcy:*

Prokuratura Wrocławskiego Oddziału WOP nr 11 w Kłodzku

Rodzaje akt:

- akta administracyjne (sprawozdania, rozkazy dzienne, dokumentacja spraw personalnych, dokumentacja kontrolna)
- materiały ewidencyjne (repertorium)

5. J. polski

6. Spis zdawczo-odbiorczy

* Akta użyzione przez Filię nr 2 AWL w Oleśnicy

2984.

1. **Sąd 2 Korpusu Zmechanizowanego we Wrocławiu***

2. [1946] 1952–1955 [1956]

3. 1 j.a.; 0,01 mb

4. *Aktotwórcy:*

Sąd 2 Korpusu Zmechanizowanego we Wrocławiu

Rodzaje akt:

- akta osobowe (akta personalne żołnierza zawodowego)

5. J. polski

6. Spis zdawczo-odbiorczy

* Akta użyzione przez Filię nr 2 AWL w Oleśnicy

2985.

1. **Sąd Śląskiego Okręgu Wojskowego we Wrocławiu***

2. [1944] 1954–1990 [1998]

3. 2 684 j.a.; 44,33 mb

4. *Aktotwórcy:*

Sąd ŚOW we Wrocławiu

Rodzaje akt:

- akta sądowe dotyczące osób represjonowanych z motywów politycznych
- akta spraw o odszkodowanie
- akta osobowe (akta personalne żołnierzy zawodowych i pracowników cywilnych)
- akta administracyjne (wykazy statystyczne, analizy orzecznictwa)
- materiały ewidencyjne (repertorium, skorowidz)

5. J. polski
 6. Spisy zdawczo-odbiorcze
-

* Akta w części użyzione przez Filię nr 2 AWL w Oleśnicy

2986.

1. **Wojskowa Prokuratura 15 Dywizji Artylerii Obrony Przeciwlotniczej we Wrocławiu***

2. [1949] 1952–1956

3. 1 j.a.; 0,01 mb

4. *Aktotwórcy:*

Wojskowa Prokuratura 15 Dywizji Artylerii Obrony Przeciwlotniczej we Wrocławiu

Rodzaje akt:

- akta osobowe (akta personalne żołnierza zawodowego)

5. J. polski
 6. Spis zdawczo-odbiorczy
-

* Akta użyzione przez Filię nr 2 AWL w Oleśnicy

2987.

1. **Wojskowa Prokuratura 14 Dywizji Piechoty w Wałczu***

2. 1949–1953

3. 1 j.a.; 0,01 mb

4. *Aktotwórcy:*

Wojskowa Prokuratura 14 DP w Wałczu

Rodzaje akt:

- akta osobowe (akta personalne żołnierza zawodowego)

5. J. polski
 6. Spis zdawczo-odbiorczy
-

* Akta użyzione przez Filię nr 2 AWL w Oleśnicy

2988.

1. **Wojskowa Prokuratura Garnizonowa w Opolu***

2. [1944] 1961–1996

3. 419 j.a.; 3,23 mb

4. *Aktotwórcy:*

WPG w Opolu

Rodzaje akt:

- akta prokuratorskie dotyczące osób represjonowanych z motywów politycznych
- akta osobowe (akta personalne żołnierzy zawodowych)
- akta administracyjne (sprawozdania, rozkazy dzienne)
- materiały ewidencyjne (repertoria)

5. J. polski

6. Spisy zdawczo-odbiorcze

* Akta w części użyzione przez Filię nr 2 AWL w Oleśnicy

2989.

1. **Wojskowa Prokuratura Garnizonowa w Poznaniu***

2. 1949–1957

3. 1 j.a.; 0,01 mb

4. *Aktotwórcy:*

WPG w Poznaniu

Rodzaje akt:

- akta prokuratorskie dotyczące osoby represjonowanej z motywów politycznych

5. J. polski

6. Spis zdawczo-odbiorczy

* Akta użyzione przez Archiwum Państwowe we Wrocławiu

2990.

1. **Wojskowa Prokuratura Garnizonowa we Wrocławiu***

2. [1950] 1981–1996

3. 2 213 j.a.; 11,36 mb

4. *Aktotwórcy:*

WPG we Wrocławiu

Rodzaje akt:

- akta prokuratorskie dotyczące osób represjonowanych z motywów politycznych
- akta osobowe (akta personalne żołnierzy zawodowych)

5. J. polski

6. Spisy zdawczo-odbiorcze

* Akta w części użyzione przez Filię nr 2 AWL w Oleśnicy

2991.

1. **Wojskowa Prokuratura Okręgowa nr IV we Wrocławiu***

2. 1945–1953 [1956]

3. 48 j.a.; 0,93 mb

4. *Aktotwórcy:*

WPO nr IV we Wrocławiu

Rodzaje akt:

- akta osobowe (akta personalne żołnierzy zawodowych)
 - akta administracyjne (sprawozdania, wykazy statystyczne, dokumentacja kontroli jednostek podległych)
 - materiały ewidencyjne (repertoria, skorowidze)
5. J. polski
 6. Spisy zdawczo-odbiorcze
-

* Akta użyzione przez Filię nr 2 AWL w Oleśnicy

2992.

1. **Wojskowa Prokuratura Rejonowa w Opolu***
2. [1944] 1950–1954 [1955]
3. 20 j.a.; 0,36 mb
4. *Aktotwórcy:*
WPR w Opolu

Rodzaje akt:

- akta prokuratorskie dotyczące osób represjonowanych z motywów politycznych
 - akta osobowe (akta personalne żołnierza zawodowego)
 - akta administracyjne (sprawozdania, rozkazy dzienne, dokumentacja spraw personalnych, protokoły zebrań POP PZPR)
 - materiały ewidencyjne (skorowidz)
5. J. polski
 6. Spisy zdawczo-odbiorcze
-

* Akta w części użyzione przez Filię nr 2 AWL w Oleśnicy

2993.

1. **Wojskowa Prokuratura Rejonowa we Wrocławiu***
2. [1944] 1946–1955
3. 2 899 j.a.; 20,17 mb
4. *Aktotwórcy:*
WPR we Wrocławiu

Rodzaje akt:

- akta prokuratorskie dotyczące osób represjonowanych z motywów politycznych
 - akta osobowe (akta personalne żołnierzy zawodowych, żołnierzy służby zasadniczej i pracowników cywilnych)
 - akta administracyjne (sprawozdania, rozkazy dzienne, dokumentacja spraw personalnych)
 - materiały ewidencyjne (repertorium, skorowidze)
5. J. polski
 6. Spisy zdawczo-odbiorcze
-

* Akta użyzione przez Archiwum Państwowe we Wrocławiu, Filię nr 2 AWL w Oleśnicy i Prokuraturę Okręgową we Wrocławiu

2994.

1. **Wojskowy Sąd Garnizonowy w Katowicach***
2. 1945–1946
3. 5 j.a.; 0,01 mb
4. *Aktotwórcy:*
WSG w Katowicach

Rodzaje akt:

– akta osobowe (akta personalne żołnierzy zawodowych i żołnierzy służby zasadniczej)

5. J. polski
6. Spis zdawczo-odbiorczy

* Akta użyzione przez Filię nr 2 AWL w Oleśnicy

2995.

1. **Wojskowy Sąd Garnizonowy w Łodzi***
2. [1944] 1945–1951
3. 3 j.a.; 0,06 mb
4. *Aktotwórcy:*
WSG w Łodzi

Rodzaje akt:

– akta osobowe (akta personalne żołnierzy zawodowych)

5. J. polski
6. Spis zdawczo-odbiorczy

* Akta użyzione przez Filię nr 2 AWL w Oleśnicy

2996.

1. **Wojskowy Sąd Garnizonowy w Opolu***
2. 1981–1983
3. 49 j.a.; 0,90 mb
4. *Aktotwórcy:*
WSG w Opolu

Rodzaje akt:

– akta sądowe dotyczące osób represjonowanych z motywów politycznych

5. J. polski
6. Spisy zdawczo-odbiorcze

* Akta użyzione przez Filię nr 2 AWL w Oleśnicy

2997.

1. **Wojskowy Sąd Okręgowy nr III w Poznaniu***
2. 1945–1953
3. 1 j.a.; 0,01 mb
4. *Aktotwórcy:*
WSO nr III w Poznaniu

Rodzaje akt:

- akta administracyjne (dokumentacja spraw personalnych)
 - 5. J. polski
 - 6. Spis zdawczo-odbiorczy
-

* Akta użyzione przez Filię nr 2 AWL w Oleśnicy

2998.

1. **Wojskowy Sąd Okręgowy nr IV we Wrocławiu***
2. 1945–1953 [1993]
3. 44 j.a.; 0,88 mb
4. *Aktotwórcy:*
WSO nr IV we Wrocławiu

Rodzaje akt:

- akta sądowe dotyczące osób represjonowanych z motywów politycznych
 - akta osobowe (akta personalne żołnierzy zawodowych, podoficerów nadterminowych, żołnierzy służby zasadniczej oraz pracowników cywilnych)
 - akta administracyjne (wykazy statystyczne)
 - 5. J. polski
 - 6. Spisy zdawczo-odbiorcze
-

* Akta w części użyzione przez Filię nr 2 AWL w Oleśnicy

2999.

1. **Wojskowy Sąd Polowy 5 Dywizji Piechoty***
2. 1944–1945
3. 2 j.a.; 0,01 mb
4. *Aktotwórcy:*
Wojskowy Sąd Polowy 5 DP

Rodzaje akt:

- akta osobowe (akta personalne żołnierzy służby zasadniczej)
 - 5. J. polski
 - 6. Spis zdawczo-odbiorczy
-

* Akta użyzione przez Filię nr 2 AWL w Oleśnicy

3000.

1. **Wojskowy Sąd Polowy 7 Dywizji Piechoty***
2. 1944–1946
3. 3 j.a.; 0,02 mb
4. *Aktotwórcy:*
Wojskowy Sąd Polowy 7 DP

Rodzaje akt:

- akta osobowe (akta personalne żołnierzy zawodowych)

5. J. polski
 6. Spis zdawczo-odbiorczy
-

* Akta użyzione przez Filię nr 2 AWL w Oleśnicy

3001.

1. **Wojskowy Sąd Polowy 8 Dywizji Piechoty***
2. 1945
3. 1 j.a.; 0,01 mb
4. *Aktotwórcy:*
Wojskowy Sąd Polowy 8 DP

Rodzaje akt:

– akta osobowe (akta personalne żołnierza zawodowego)

5. J. polski
 6. Spis zdawczo-odbiorczy
-

* Akta użyzione przez Filię nr 2 AWL w Oleśnicy

3002.

1. **Wojskowy Sąd Polowy 9 Dywizji Piechoty***
2. 1944–1945
3. 4 j.a.; 0,02 mb
4. *Aktotwórcy:*
Wojskowy Sąd Polowy 9 DP

Rodzaje akt:

– akta osobowe (akta personalne żołnierzy zawodowych)

5. J. polski
 6. Spis zdawczo-odbiorczy
-

* Akta użyzione przez Filię nr 2 AWL w Oleśnicy

3003.

1. **Wojskowy Sąd Polowy 10 Dywizji Piechoty***
2. 1944–1947 [1956]
3. 7 j.a.; 0,10 mb
4. *Aktotwórcy:*
Wojskowy Sąd Polowy 10 DP

Rodzaje akt:

– akta sądowe dotyczące osób represjonowanych z motywów politycznych

– akta osobowe (akta personalne żołnierzy zawodowych)

– materiały ewidencyjne (repertoria, skorowidz)

5. J. polski
 6. Spisy zdawczo-odbiorcze
-

* Akta użyzione przez Filię nr 2 AWL w Oleśnicy

3004.

1. **Wojskowy Sąd Polowy 13 Dywizji Piechoty***
2. 1945–1946
3. 2 j.a.; 0,01 mb
4. *Aktotwórcy:*
Wojskowy Sąd Polowy 13 DP

Rodzaje akt:

- akta osobowe (akta personalne żołnierzy zawodowych)
5. J. polski
 6. Spis zdawczo-odbiorczy

* Akta użyzione przez Filię nr 2 AWL w Oleśnicy

3005.

1. **Wojskowy Sąd Polskich Kolei Państwowych w Warszawie***
2. 1945–1946
3. 1 j.a.; 0,01 mb
4. *Aktotwórcy:*
Wojskowy Sąd PKP w Warszawie

Rodzaje akt:

- akta osobowe (akta personalne żołnierza zawodowego)
5. J. polski
 6. Spis zdawczo-odbiorczy

* Akta użyzione przez Filię nr 2 AWL w Oleśnicy

3006.

1. **Wojskowy Sąd Rejonowy w Opolu**
2. 1950–1954 [1955]
3. 621 j.a.; 11,09 mb
4. *Aktotwórcy:*
WSR w Opolu

Rodzaje akt:

- akta sądowe dotyczące osób represjonowanych z motywów politycznych
 - akta osobowe (akta personalne pracowników cywilnych)
 - akta administracyjne (sprawozdania, wykazy statystyczne, dokumentacja spraw personalnych, księgi rozkazów, opisy spraw)
 - materiały ewidencyjne (repertoria, skorowidz)
5. J. polski
 6. Spisy zdawczo-odbiorcze

* Akta w części użyzione przez Filię nr 2 AWL w Oleśnicy

3007.

1. **Wojskowy Sąd Rejonowy w Stalinogrodzie [Wojskowy Sąd Rejonowy w Katowicach]***
2. 1946–1955
3. 91 j.a.; 2,05 mb
4. *Aktotwórcy:*
WSR w Katowicach (1946–1953), WSR w Stalinogrodzie (1953–1955)

Rodzaje akt:

- akta sądowe dotyczące osób represjonowanych z motywów politycznych
- akta osobowe (akta personalne żołnierza zawodowego)

5. J. polski
6. Spisy zdawczo-odbiorcze

* Akta w części użyzione przez Filię nr 2 AWL w Oleśnicy

3008.

1. **Wojskowy Sąd Rejonowy we Wrocławiu***
2. [1945] 1946–1955
3. 6 481 j.a.; 107,53 mb
4. *Aktotwórcy:*
WSR we Wrocławiu

Rodzaje akt:

- akta sądowe dotyczące osób represjonowanych z motywów politycznych
- akta osobowe (akta personalne żołnierzy zawodowych i pracowników cywilnych)
- akta administracyjne (sprawozdania, wykazy statystyczne, rozkazy i zarządzenia, dokumentacja inspekcji, opisy spraw, dokumentacja spraw personalnych)
- materiały ewidencyjne (repertoria, skorowidze)

5. J. polski
6. Spisy zdawczo-odbiorcze

* Akta w części użyzione przez Filię nr 2 AWL w Oleśnicy i Prokuraturę Okręgową we Wrocławiu

3009.

1. **Wydział Zamiejscowy Wojskowego Sądu Polskich Kolei Państwowych we Wrocławiu***
2. 1945–1949
3. 123 j.a.; 1,21 mb
4. *Aktotwórcy:*
Wydział Zamiejscowy Wojskowego Sądu PKP we Wrocławiu

Rodzaje akt:

- akta sądowe dotyczące osób represjonowanych z motywów politycznych

5. J. polski
6. Spisy zdawczo-odbiorcze

* Akta w części użyzione przez Sąd Rejonowy dla Wrocławia-Fabryczna i Sąd Rejonowy w Świdnicy

IX. Więziennictwo

3010.

1. **Areszt Śledczy w Dzierżoniowie**
2. 1967–1990
3. 117 j.a.; 0,64 mb
4. *Aktotwórcy:*
Areszt Śledczy w Dzierżoniowie

Rodzaje akt:

- akta osób osadzonych
5. J. polski
 6. Spis zdawczo-odbiorczy
-

3011.

1. **Areszt Śledczy w Jeleniej Górze**
2. 1967–1989
3. 91 j.a.; 0,57 mb
4. *Aktotwórcy:*
Areszt Śledczy w Jeleniej Górze

Rodzaje akt:

- akta osób osadzonych
5. J. polski
 6. Spis zdawczo-odbiorczy
-

3012.

1. **Areszt Śledczy w Kędzierzynie-Koźlu**
2. [1968] 1975–1986
3. 12 j.a.; 0,06 mb
4. *Aktotwórcy:*
Areszt Śledczy w Koźlu (1968–1975), Areszt Śledczy w Kędzierzynie-Koźlu (1975–1986)

Rodzaje akt:

- akta osób osadzonych
5. J. polski
 6. Spis zdawczo-odbiorczy
-

3013.

1. **Areszt Śledczy w Lubaniu Śląskim**
2. 1970–1985
3. 67 j.a.; 0,45 mb

4. *Aktotwórcy:*
Areszt Śledczy w Lubaniu Śląskim

Rodzaje akt:

– akta osób osadzonych

5. J. polski
 6. Spis zdawczo-odbiorczy
-

3014.

1. **Areszt Śledczy w Opolu**
2. 1976–1990
3. 210 j.a.; 1,60 mb
4. *Aktotwórcy:*
Areszt Śledczy w Opolu

Rodzaje akt:

– akta osób osadzonych

5. J. polski
 6. Spis zdawczo-odbiorczy
-

3015.

1. **Areszt Śledczy w Prudniku**
2. 1969–1986
3. 31 j.a.; 0,20 mb
4. *Aktotwórcy:*
Areszt Śledczy w Prudniku

Rodzaje akt:

– akta osób osadzonych

5. J. polski
 6. Spis zdawczo-odbiorczy
-

3016.

1. **Areszt Śledczy w Świdnicy**
2. 1968–1986
3. 105 j.a.; 0,47 mb
4. *Aktotwórcy:*
Areszt Śledczy w Świdnicy

Rodzaje akt:

– akta osób osadzonych

– akta osób internowanych

5. J. polski
 6. Spisy zdawczo-odbiorcze
-

3017.

1. **Areszt Śledczy w Wałbrzychu**
2. 1970–1989
3. 150 j.a.; 0,70 mb
4. *Aktotwórcy:*
Areszt Śledczy w Wałbrzychu

Rodzaje akt:

- akta osób osadzonych
5. J. polski
 6. Spis zdawczo-odbiorczy
-

3018.

1. **Areszt Śledczy we Wrocławiu***
2. 1967–1990
3. 703 j.a.; 5,01 mb
4. *Aktotwórcy:*
Areszt Śledczy we Wrocławiu (1967–1990), Szpital Psychiatryczny przy Areszcie Śledczym we Wrocławiu (1967–1987)

Rodzaje akt:

- akta osób osadzonych
 - akta administracyjne (historie chorób pacjentów szpitala psychiatrycznego)
5. J. polski
 6. Spisy zdawczo-odbiorcze
-

* Akta w części użyzione przez Areszt Śledczy we Wrocławiu

3019.

1. **Areszt w Lwówku Śląskim***
2. 1949–1968
3. 14 j.a.; 0,30 mb
4. *Aktotwórcy:*
Areszt w Lwówku Śląskim

Rodzaje akt:

- akta administracyjne (sprawozdania, plany pracy, raporty statystyczne, protokoły odpraw służbowych, protokoły kontroli, korespondencja z WUBP we Wrocławiu)
 - materiały ewidencyjne (księga główna arestantów, księga archiwalna, skorowidze)
5. J. polski
 6. Spisy zdawczo-odbiorcze
-

* Akta w części użyzione przez Zakład Karny nr 1 we Wrocławiu

3020.

1. **Areszt w Sycowie***
2. 1950–1956

3. 6 j.a.; 0,11 mb
4. *Aktotwórcy:*
Areszt w Sycowie

Rodzaje akt:

- akta administracyjne (raporty statystyczne)
- materiały ewidencyjne (skorowidze)

5. J. polski
 6. Spisy zdawczo-odbiorcze
-

* Akta w części użyzione przez Zakład Karny nr 1 we Wrocławiu

3021.

1. **Centralne Więzienie nr 1 w Warszawie-Mokotów**
2. 1946–1950
3. 3 j.a.; 0,01 mb
4. *Aktotwórcy:*
Centralne Więzienie nr 1 w Warszawie-Mokotów

Rodzaje akt:

- akta osobowe więźniów

5. J. polski
 6. Spis zdawczo-odbiorczy
-

3022.

1. **Centralne Więzienie w Grudziądzu**
2. [1946] 1955–1957
3. 9 j.a.; 0,09 mb
4. *Aktotwórcy:*
Więzienie nr 1 w Grudziądzu (1946–1955), Centralne Więzienie w Grudziądzu (1955–1957)

Rodzaje akt:

- akta osobowe więźniów

5. J. polski
 6. Spis zdawczo-odbiorczy
-

3023.

1. **Centralne Więzienie w Opolu**
2. [1945] 1969–1970
3. 54 j.a.; 1,02 mb
4. *Aktotwórcy:*
Więzienie w Opolu (1945–1956), Centralne Więzienie w Opolu (1969–1970)

Rodzaje akt:

- akta osobowe więźniów

– akta administracyjne (sprawozdania, protokoły odpraw służbowych, dokumentacja pracy polityczno-wychowawczej)

5. J. polski
 6. Spisy zdawczo-odbiorcze
-

3024.

1. **Centralne Więzienie w Szczecinie**
2. [1947] 1955–1957
3. 2 j.a.; 0,02 mb
4. *Aktotwórcy:*
Więzienie w Szczecinie (1947–1955), Centralne Więzienie w Szczecinie (1955–1957)

Rodzaje akt:

– akta osobowe więźniów

5. J. polski
 6. Spis zdawczo-odbiorczy
-

3025.

1. **Centralny Obóz Pracy w Jaworznie**
2. [1946] 1947–1953
3. 5 j.a.; 0,03 mb
4. *Aktotwórcy:*
Centralny Obóz Pracy w Jaworznie

Rodzaje akt:

– akta osobowe więźniów

5. J. polski
 6. Spis zdawczo-odbiorczy
-

3026.

1. **Obóz Pracy Więźniów w Głazie**
2. [1945] 1948–1949
3. 1 j.a.; 0,01 mb
4. *Aktotwórcy:*
Obóz Pracy Więźniów w Głazie

Rodzaje akt:

– akta osobowe więźnia

5. J. polski
 6. Spis zdawczo-odbiorczy
-

3027.**1. Okręgowy Zarząd Zakładów Karnych we Wrocławiu***

2. [1945] 1976–1989

3. 2 193 j.a.; 28,75 mb

4. *Aktotwórcy:*

Centralne Więzienie nr 1 we Wrocławiu ([1945] 1955–1963), Centralne Więzienie nr 2 we Wrocławiu ([1945] 1955–1963), Centralne Więzienie we Wrocławiu (1964–1970), Wojewódzki Areszt Śledczy we Wrocławiu (1970–1972), Wojewódzki Zarząd Zakładów Karnych we Wrocławiu (1972–1976), Okręgowy Zarząd Zakładów Karnych we Wrocławiu (1976–1989)

Rodzaje akt:

– akta osobowe (akta personalne funkcjonariuszy więziennictwa)

– akta administracyjne (rozkazy, przepisy, zarządzenia władz zwierzchnich, dokumentacja spraw personalnych, meldunki z jednostek podległych dotyczące skazanych z przyczyn politycznych)

– materiały ewidencyjne (kartoteka funkcjonariuszy więziennictwa)

5. J. polski

6. Spisy zdawczo-odbiorcze

* Akta używane przez Filię nr 2 AWL w Oleśnicy, Okręgowy Inspektorat Służby Więziennej we Wrocławiu i Zakład Karny nr 1 we Wrocławiu

3028.**1. Ośrodek Pracy Więźniów w Brzezinach Śląskich**

2. [1948] 1953–1954

3. 4 j.a.; 0,03 mb

4. *Aktotwórcy:*

Ośrodek Pracy Więźniów w Brzezinach Śląskich

Rodzaje akt:

– akta osobowe więźniów

5. J. polski

6. Spis zdawczo-odbiorczy

3029.**1. Ośrodek Pracy Więźniów w Chorzowie III**

2. [1951] 1954

3. 1 j.a.; 0,01 mb

4. *Aktotwórcy:*

Ośrodek Pracy Więźniów w Chorzowie III

Rodzaje akt:

– akta osobowe więźnia

5. J. polski

6. Spis zdawczo-odbiorczy

3030.

1. **Ośrodek Pracy Więźniów w Graczach**
2. 1953–1956
3. 11 j.a.; 0,2 mb
4. *Aktotwórcy:*
Ośrodek Pracy Więźniów w Graczach

Rodzaje akt:

- akta administracyjne (sprawozdania, zarządzenia, protokoły narad i odpraw służbowych, rozkazy personalne, protokoły kontroli, materiały szkoleniowe)
5. J. polski
 6. Spis zdawczo-odbiorczy
-

3031.

1. **Ośrodek Pracy Więźniów w Jaroszowie***
2. 1951–1952
3. 6 j.a.; 0,06 mb
4. *Aktotwórcy:*
Ośrodek Pracy Więźniów w Jaroszowie

Rodzaje akt:

- akta administracyjne (raporty statystyczne, korespondencja z Departamentem Więziennictwa MBP, plany architektoniczne)
5. J. polski
 6. Spis zdawczo-odbiorczy
-

* Akta użyzione przez Zakład Karny nr 1 we Wrocławiu

3032.

1. **Ośrodek Pracy Więźniów w Jelczu***
2. 1953–1954
3. 13 j.a.; 0,14 mb
4. *Aktotwórcy:*
Ośrodek Pracy Więźniów w Jelczu

Rodzaje akt:

- akta administracyjne (raporty statystyczne, protokoły narad produkcyjnych więźniów, dokumentacja finansowa, dokumentacja Klubu Techniki i Racjonalizacji)
5. J. polski
 6. Spis zdawczo-odbiorczy
-

* Akta użyzione przez Zakład Karny nr 1 we Wrocławiu

3033.

1. **Ośrodek Pracy Więźniów w Knurowie**
2. [1948] 1952–1954

3. 11 j.a.; 0,09 mb
4. *Aktotwórcy:*
Ośrodek Pracy Więźniów w Knurowie

Rodzaje akt:

– akta osobowe więźniów

5. J. polski
 6. Spis zdawczo-odbiorczy
-

3034.

1. **Ośrodek Pracy Więźniów w Milowicach**
2. [1948] 1951–1954
3. 2 j.a.; 0,02 mb
4. *Aktotwórcy:*
Ośrodek Pracy Więźniów w Milowicach

Rodzaje akt:

– akta osobowe więźniów

5. J. polski
 6. Spis zdawczo-odbiorczy
-

3035.

1. **Ośrodek Pracy Więźniów w Nowym Bytomiu**
2. [1947] 1954
3. 1 j.a.; 0,01 mb
4. *Aktotwórcy:*
Ośrodek Pracy Więźniów w Nowym Bytomiu

Rodzaje akt:

– akta osobowe więźnia

5. J. polski
 6. Spis zdawczo-odbiorczy
-

3036.

1. **Ośrodek Pracy Więźniów w Piechcinie**
2. [1946] 1951–1956
3. 13 j.a.; 0,09 mb
4. *Aktotwórcy:*
Ośrodek Pracy Więźniów w Piechcinie

Rodzaje akt:

– akta osobowe więźniów

5. J. polski
 6. Spis zdawczo-odbiorczy
-

3037.

1. **Ośrodek Pracy Więźniów w Rudzie Śląskiej**
2. [1946] 1951–1953
3. 3 j.a.; 0,02 mb
4. *Aktotwórcy:*
Ośrodek Pracy Więźniów w Rudzie Śląskiej

Rodzaje akt:

– akta osobowe więźniów

5. J. polski
 6. Spis zdawczo-odbiorczy
-

3038.

1. **Ośrodek Pracy Więźniów w Strzelcach Opolskich**
2. [1946] 1951–1961 [1967]
3. 82 j.a.; 1,05 mb
4. *Aktotwórcy:*
Ośrodek Pracy Więźniów w Strzelcach Opolskich

Rodzaje akt:

– akta osobowe więźniów

– akta administracyjne (sprawozdania, protokoły kontroli)

5. J. polski
 6. Spisy zdawczo-odbiorcze
-

3039.

1. **Ośrodek Pracy Więźniów w Wesolej II**
2. [1952] 1953–1954
3. 1 j.a.; 0,01 mb
4. *Aktotwórcy:*
Ośrodek Pracy Więźniów w Wesolej II

Rodzaje akt:

– akta osobowe więźnia

5. J. polski
 6. Spis zdawczo-odbiorczy
-

3040.

1. **Ośrodek Pracy Więźniów w Wilkowie***
2. 1951–1956
3. 12 j.a.; 0,26 mb
4. *Aktotwórcy:*
Ośrodek Pracy Więźniów w Wilkowie

Rodzaje akt:

- akta administracyjne (raporty statystyczne, plany pracy, protokoły kontroli, sprawozdania ambulatorium)
- materiały ewidencyjne (księga więzienna, skorowidze)

5. J. polski

6. Spisy zdawczo-odbiorcze

* Akta w części użyzione przez Zakład Karny nr 1 we Wrocławiu

3041.

1. **Ośrodek Pracy Więźniów w Wojcieszowie***

2. 1952–1956

3. 8 j.a.; 0,22 mb

4. *Aktotwórcy:*

Ośrodek Pracy Więźniów w Wojcieszowie

Rodzaje akt:

- akta administracyjne (raporty statystyczne)
- materiały ewidencyjne (księgi więzienne, skorowidze)

5. J. polski

6. Spisy zdawczo-odbiorcze

* Akta w części użyzione przez Zakład Karny nr 1 we Wrocławiu

3042.

1. **Ośrodek Pracy Więźniów we Wrocławiu**

2. 1967

3. 1 j.a.; 0,01 mb

4. *Aktotwórcy:*

Ośrodek Pracy Więźniów we Wrocławiu

Rodzaje akt:

- akta osobowe więźnia

5. J. polski

6. Spis zdawczo-odbiorczy

3043.

1. **Ośrodek Pracy Więźniów w Zarębie Górnjej***

2. 1951–1956

3. 10 j.a.; 0,32 mb

4. *Aktotwórcy:*

Ośrodek Pracy Więźniów w Zarębie Górnjej

Rodzaje akt:

- akta administracyjne (raporty statystyczne)
- materiały ewidencyjne (skorowidze)

5. J. polski
 6. Spisy zdawczo-odbiorcze
-

* Akta w części użyzione przez Zakład Karny nr 1 we Wrocławiu

3044.

1. **Więzenie Karno-Śledcze we Wrocławiu***
2. [1947] 1964–1967
3. 465 j.a.; 2,13 mb
4. *Aktotwórcy:*
Więzenie nr 2 we Wrocławiu (1947–1955), Szpital Psychiatryczny przy Więzieniu nr 2 we Wrocławiu (1949–1955), Centralne Więzenie nr 2 we Wrocławiu (1955–1963), Szpital Więzienny dla Umysłowo Chorych we Wrocławiu (1955–1961), Szpital Psychiatryczny w Centralnym Więzieniu nr 2 we Wrocławiu (1962–1965), Więzenie Karno-Śledcze we Wrocławiu (1964–1967), Szpital Psychiatryczny przy Więzieniu Karno-Śledczym we Wrocławiu (1965–1967)

Rodzaje akt:

- akta osobowe więźniów
 - akta administracyjne (raporty statystyczne, wykazy więźniów zwolnionych, historie chorób pacjentów szpitala psychiatrycznego)
 - materiały ewidencyjne (księgi więzienne, skorowidze)
5. J. polski
 6. Spisy zdawczo-odbiorcze
-

* Akta w części użyzione przez Areszt Śledczy we Wrocławiu i Zakład Karny nr 1 we Wrocławiu

3045.

1. **Więzenie nr 1 w Sosnowcu**
2. 1950–1954
3. 1 j.a.; 0,01 mb
4. *Aktotwórcy:*
Więzenie nr 1 w Sosnowcu

Rodzaje akt:

- akta osobowe więźnia
5. J. polski
 6. Spis zdawczo-odbiorczy
-

3046.

1. **Więzenie w Dzierżonowie***
2. [1945] 1950–1967
3. 22 j.a.; 0,43 mb
4. *Aktotwórcy:*
Więzenie Karno-Śledcze w Dzierżonowie (1945–1949), Więzenie w Dzierżonowie (1950–1967)

Rodzaje akt:

- akta osobowe więźniów
- akta administracyjne (raporty statystyczne, plany pracy, protokół kontroli)
- materiały ewidencyjne (skorowidze)

5. J. polski

6. Spisy zdawczo-odbiorcze

* Akta w części użyzione przez Zakład Karny nr 1 we Wrocławiu

3047.

1. **Więzenie w Fordonie**

2. [1946] 1950–1958

3. 37 j.a.; 0,30 mb

4. *Aktotwórcy:*

Centralne Więzenie w Fordonie (1946–1950), Więzenie w Fordonie (1950–1958)

Rodzaje akt:

- akta osobowe więźniów

5. J. polski

6. Spis zdawczo-odbiorczy

3048.

1. **Więzenie w Inowrocławiu**

2. 1946–1957

3. 2 j.a.; 0,02 mb

4. *Aktotwórcy:*

Więzenie w Inowrocławiu

Rodzaje akt:

- akta osobowe więźniów

5. J. polski

6. Spis zdawczo-odbiorczy

3049.

1. **Więzenie w Jaroszwie**

2. 1963–1964

3. 1 j.a.; 0,01 mb

4. *Aktotwórcy:*

Więzenie w Jaroszwie

Rodzaje akt:

- akta osobowe więźnia

5. J. polski

6. Spis zdawczo-odbiorczy

3050.**1. Więzienie w Jaworze***

2. 1945–1955

3. 31 j.a.; 0,76 mb

4. *Aktotwórcy:*

Więzienie w Jaworze

Rodzaje akt:

– akta osobowe więźniów

– akta administracyjne (raporty statystyczne, plany pracy, protokoły kontroli, dokumentacja techniczna)

– materiały ewidencyjne (skorowidze)

5. J. polski

6. Spisy zdawczo-odbiorcze

* Akta w części użyzione przez Zakład Karny nr 1 we Wrocławiu

3051.**1. Więzienie w Jaworznie**

2. 1953–1954

3. 3 j.a.; 0,11 mb

4. *Aktotwórcy:*

Więzienie w Jaworznie

Rodzaje akt:

– akta administracyjne (dokumentacja finansowa)

5. J. polski

6. Spis zdawczo-odbiorczy

3052.**1. Więzienie w Jeleniej Górze***

2. 1945–1956

3. 17 j.a.; 0,08 mb

4. *Aktotwórcy:*

Więzienie w Jeleniej Górze

Rodzaje akt:

– akta osobowe więźniów

– akta administracyjne (raporty statystyczne)

– materiały ewidencyjne (księga więzienna)

5. J. polski

6. Spisy zdawczo-odbiorcze

* Akta w części użyzione przez Zakład Karny nr 1 we Wrocławiu

3053.

1. **Więzenie w Koronowie**
2. 1946–1956
3. 6 j.a.; 0,07 mb
4. *Aktotwórcy:*
Więzenie w Koronowie

Rodzaje akt:

- akta osobowe więźniów
5. J. polski
 6. Spis zdawczo-odbiorczy
-

3054.

1. **Więzenie w Koźlu**
2. 1948–1954
3. 6 j.a.; 0,11 mb
4. *Aktotwórcy:*
Więzenie w Koźlu

Rodzaje akt:

- akta administracyjne (protokoły odpraw służbowych i kontroli, dokumentacja pracy polityczno-wychowawczej)
5. J. polski
 6. Spis zdawczo-odbiorczy
-

3055.

1. **Więzenie w Lubaniu***
2. 1946–1963
3. 17 j.a.; 0,49 mb
4. *Aktotwórcy:*
Więzenie w Lubaniu

Rodzaje akt:

- akta administracyjne (raporty statystyczne, plany pracy, protokoły odpraw służbowych i kontroli, dokumentacja dotycząca aprowizacji)
 - materiały ewidencyjne (skorowidze więźniów)
5. J. polski
 6. Spisy zdawczo-odbiorcze
-

* Akta w części użyzione przez Zakład Karny nr 1 we Wrocławiu

3056.

1. **Więzenie w Płocku**
2. 1946–1949
3. 1 j.a.; 0,01 mb

4. *Aktotwórcy:*
Więzenie w Płocku

Rodzaje akt:

– akta osobowe więźnia

5. J. polski
 6. Spis zdawczo-odbiorczy
-

3057.

1. **Więzenie w Potulicach**
2. 1945–1957
3. 41 j.a.; 0,31 mb
4. *Aktotwórcy:*
Więzenie w Potulicach

Rodzaje akt:

– akta osobowe więźniów

5. J. polski
 6. Spis zdawczo-odbiorczy
-

3058.

1. **Więzenie w Prudniku**
2. [1947] 1948–1953
3. 6 j.a.; 0,07 mb
4. *Aktotwórcy:*
Więzenie Karno-Śledcze w Prudniku (1947), Więzenie w Prudniku (1948–1953)

Rodzaje akt:

– akta osobowe więźniów

– akta administracyjne (protokoły kontroli, dokumentacja pracy polityczno-wychowawczej)

5. J. polski
 6. Spis zdawczo-odbiorczy
-

3059.

1. **Więzenie w Siedlcach**
2. 1949–1954
3. 1 j.a.; 0,01 mb
4. *Aktotwórcy:*
Więzenie w Siedlcach

Rodzaje akt:

– akta osobowe więźnia

5. J. polski
 6. Spis zdawczo-odbiorczy
-

3060.

1. **Więzenie w Sieradzu**
2. 1945–1948
3. 1 j.a.; 0,01 mb
4. *Aktotwórcy:*
Więzenie w Sieradzu

Rodzaje akt:

- akta osobowe więźnia
5. J. polski
 6. Spis zdawczo-odbiorczy
-

3061.

1. **Więzenie w Świdnicy***
2. 1945–1957
3. 27 j.a.; 0,72 mb
4. *Aktotwórcy:*
Więzenie w Świdnicy

Rodzaje akt:

- akta osobowe więźniów
 - akta administracyjne (raporty statystyczne)
 - materiały ewidencyjne (skorowidze)
5. J. polski
 6. Spisy zdawczo-odbiorcze
-

* Akta w części użyzione przez Zakład Karny nr 1 we Wrocławiu

3062.

1. **Więzenie w Tarnowskich Górach**
2. 1946–1952
3. 1 j.a.; 0,01 mb
4. *Aktotwórcy:*
Więzenie w Tarnowskich Górach

Rodzaje akt:

- akta osobowe więźnia
5. J. polski
 6. Spis zdawczo-odbiorczy
-

3063.

1. **Więzenie w Wałbrzychu***
2. 1952
3. 4 j.a.; 0,02 mb
4. *Aktotwórcy:*

Więzienie w Wałbrzychu

Rodzaje akt:

– akta administracyjne (raporty statystyczne)

5. J. polski
 6. Spis zdawczo-odbiorczy
-

* Akta użyzione przez Zakład Karny nr 1 we Wrocławiu

3064.**1. Wojewódzki Zarząd Zakładów Karnych w Opolu**

2. [1945] 1971–1975
3. 1034 j.a.; 7,88 mb
4. *Aktotwórcy:*
Centralne Więzienie w Opolu ([1945] 1955–1960), Wojewódzki Zarząd Zakładów Karnych w Opolu (1971–1975)

Rodzaje akt:

– akta osobowe więźniów
– akta osobowe (akta personalne funkcjonariuszy więziennictwa)
– akta administracyjne (sprawozdania, zarządzenia, wytyczne, dokumentacja spraw personalnych, protokoły wizytacji, dokumentacja pracy polityczno-wychowawczej)

5. J. polski
 6. Spisy zdawczo-odbiorcze
-

3065.**1. Zakład Karny nr 1 w Strzelcach Opolskich**

2. [1946] 1973–1989
3. 317 j.a.; 5 mb
4. *Aktotwórcy:*
Centralne Więzienie Karne w Strzelcach (1946–1952), Więzienie nr 1 w Strzelcach Opolskich (1952–1958), Centralne Więzienie w Strzelcach Opolskich (1962–1964), Więzienie Karne w Strzelcach Opolskich (1964–1967), Zakład Karny w Strzelcach Opolskich (1967–1972), Zakład Karny nr 1 w Strzelcach Opolskich (1973–1989)

Rodzaje akt:

– akta osobowe więźniów
– akta administracyjne (dokumentacja techniczna, protokoły odpraw służbowych i kontroli)

5. J. polski
 6. Spisy zdawczo-odbiorcze
-

3066.**1. Zakład Karny nr 2 w Strzelcach Opolskich**

2. [1951] 1972–1988
3. 342 j.a.; 2,02 mb

4. *Aktotwórcy:*

Więzienie nr 2 w Strzelcach Opolskich (1951–1963), Więzienie Karne w Strzelcach Opolskich Oddział II (1965–1967), Zakład Karny w Strzelcach Opolskich – Oddział Zewnętrzny (1967–1972), Zakład Karny nr 2 w Strzelcach Opolskich (1972–1988), Ośrodek Odosobnienia w Strzelcach Opolskich (1981–1982)

Rodzaje akt:

- akta osób internowanych
- akta osobowe więźniów
- akta administracyjne (protokoły odpraw służbowych i kontroli)

5. J. polski

6. Spisy zdawczo-odbiorcze

3067.1. **Zakład Karny w Strzelinie***

2. [1945] 1980–1990

3. 465 j.a.; 4,05 mb

4. *Aktotwórcy:*

Więzienie w Strzelinie (1945–1952), Zakład Karny w Strzelinie (1980–1990), Ośrodek Odosobnienia w Strzelinie (1982)

Rodzaje akt:

- akta osób internowanych
- akta osobowe więźniów
- akta administracyjne (raporty statystyczne)
- materiały ewidencyjne (księgi więzienne)

5. J. polski

6. Spisy zdawczo-odbiorcze

* Akta w części użyte przez Zakład Karny nr 1 we Wrocławiu

3068.1. **Zakład Karny w Barczewie**

2. 1982–1984

3. 1 j.a.; 0,03 mb

4. *Aktotwórcy:*

Zakład Karny w Barczewie

Rodzaje akt:

- akta osobowe więźnia

5. J. polski

6. Spisy zdawczo-odbiorcze

3069.1. **Zakład Karny w Brzegu**

2. [1945] 1967–1985

3. 85 j.a.; 0,73 mb
4. *Aktotwórcy:*
Więzenie Karno-Śledcze w Brzegu nad Odrą (1945–1947), Więzenie w Brzegu (1948–1967), Zakład Karny w Brzegu (1967–1985)

Rodzaje akt:

- akta osobowe więźniów
- akta administracyjne (sprawozdania, plany pracy, protokoły kontroli, dokumentacja finansowa, dokumentacja pracy polityczno-wychowawczej)

5. J. polski
 6. Spisy zdawczo-odbiorcze
-

3070.

1. **Zakład Karny w Głogowie***
2. 1974–1982
3. 320 j.a.; 1,33 mb
4. *Aktotwórcy:*
Zakład Karny w Głogowie (1974–1982), Ośrodek Odosobnienia w Głogowie (1981–1982)

Rodzaje akt:

- akta osób internowanych
- akta osobowe więźniów

5. J. polski
 6. Spisy zdawczo-odbiorcze
-

* Akta w części użyzione przez Zakład Karny nr 1 we Wrocławiu

3071.

1. **Zakład Karny w Głubczycach**
2. [1960] 1968–1983
3. 41 j.a.; 0,20 mb
4. *Aktotwórcy:*
Więzenie w Głubczycach (1960–1965), Więzenie Karno-Śledcze w Głubczycach (1965–1967), Zakład Karny w Głubczycach (1968–1983)

Rodzaje akt:

- akta osobowe więźniów

5. J. polski
 6. Spis zdawczo-odbiorczy
-

3072.

1. **Zakład Karny w Grodkowie**
2. 1970–1982
3. 311 j.a.; 1,58 mb
4. *Aktotwórcy:*
Zakład Karny w Grodkowie (1970–1982), Ośrodek Odosobnienia w Grodkowie (1981–1982)

Rodzaje akt:

- akta osób internowanych
- akta osobowe więźnia
- akta administracyjne (zarządzenia, dokumentacja dotycząca zagadnień regulaminowych, protokoły kontroli)

5. J. polski

6. Spisy zdawczo-odbiorcze

3073.**1. Zakład Karny w Kamiennej Górze**

2. 1968–1983

3. 140 j.a.; 0,98 mb

4. Aktotwórcy:

Zakład Karny w Kamiennej Górze (1968–1983), Ośrodek Odosobnienia w Kamiennej Górze (1981–1982)

Rodzaje akt:

- akta osób internowanych
- akta osobowe więźniów

5. J. polski

6. Spisy zdawczo-odbiorcze

3074.**1. Zakład Karny w Kluczborku**

2. [1945] 1971–1982

3. 36 j.a.; 0,43 mb

4. Aktotwórcy:

Więzienie w Kluczborku (1945–1965), Więzienie Karno-Śledcze w Kluczborku (1966), Zakład Karny w Kluczborku (1971–1982)

Rodzaje akt:

- akta osobowe więźniów
- akta administracyjne (sprawozdania, plany pracy, instrukcje, protokoły kontroli i odpraw służbowych, dokumentacja dotycząca spraw personalnych i pracy polityczno-wychowawczej)

5. J. polski

6. Spisy zdawczo-odbiorcze

3075.**1. Zakład Karny w Kłodzku***

2. [1945] 1967–1989

3. 273 j.a.; 2,31 mb

4. Aktotwórcy:

Więzienie w Kłodzku (1945–1966), Więzienie Karno-Śledcze w Kłodzku (1966–1967), Zakład Karny w Kłodzku (1967–1989)

Rodzaje akt:

- akta osobowe więźniów
 - akta administracyjne (raporty statystyczne, sprawozdania szpitala więziennego, plany pracy, protokoły kontroli, zawiadomienia o śmierci więźniów)
 - materiały ewidencyjne (księgi więzienne, skorowidze)
5. J. polski
 6. Spisy zdawczo-odbiorcze
-

* Akta w części użyzione przez Zakład Karny nr 1 we Wrocławiu

3076.

1. **Zakład Karny w Krzywańcu**
2. 1982–1983
3. 2 j.a.; 0,04 mb
4. *Aktotwórcy:*
Zakład Karny w Krzywańcu

Rodzaje akt:

- akta osobowe więźniów
5. J. polski
 6. Spisy zdawczo-odbiorcze
-

3077.

1. **Zakład Karny w Nysie***
2. [1947] 1967–1989
3. 785 j.a.; 2,63 mb
4. *Aktotwórcy:*
Więzienie w Nysie (1947–1955), Zakład Karny w Nysie (1967–1989), Ośrodek Odosobnienia w Nysie (1981–1982)

Rodzaje akt:

- akta osób internowanych
 - akta osobowe więźniów
 - akta administracyjne (protokoły kontroli i odpraw służbowych, dokumentacja pracy polityczno-wychowawczej, analiza działalności Ośrodka Odosobnienia w Nysie, wykazy osób internowanych, wystąpienia zbiorowe osób internowanych)
5. J. polski
 6. Spisy zdawczo-odbiorcze
-

* Akta w części użyzione przez Zakład Karny nr 1 we Wrocławiu

3078.

1. **Zakład Karny w Oleśnicy**
2. 1967–1987
3. 18 j.a.; 0,32 mb
4. *Aktotwórcy:*
Zakład Karny w Oleśnicy

Rodzaje akt:

– akta osobowe więźniów

5. J. polski
 6. Spis zdawczo-odbiorczy
-

3079.**1. Zakład Karny w Raciborzu**

2. [1946] 1967–1970
3. 21 j.a.; 0,42 mb
4. *Aktotwórcy:*
Więzienie w Raciborzu (1946–1955), Centralne Więzienie w Raciborzu (1959–1964),
Więzienie w Raciborzu (1964–1967), Zakład Karny w Raciborzu (1967–1970)

Rodzaje akt:

– akta osobowe więźniów

– akta administracyjne (zarządzenia, rozkazy, dokumentacja finansowa, protokoły kontroli, dokumentacja pracy polityczno-wychowawczej)

5. J. polski
 6. Spisy zdawczo-odbiorcze
-

3080.**1. Zakład Karny w Wilkowie**

2. 1968–1974
3. 21 j.a.; 0,16 mb
4. *Aktotwórcy:*
Zakład Karny w Wilkowie

Rodzaje akt:

– akta osobowe więźniów

5. J. polski
 6. Spis zdawczo-odbiorczy
-

3081.**1. Zakład Karny w Wołowie**

2. 1969–1989
3. 33 j.a.; 0,30 mb
4. *Aktotwórcy:*
Zakład Karny w Wołowie

Rodzaje akt:

– akta osobowe więźniów

5. J. polski
 6. Spis zdawczo-odbiorczy
-

3082.

1. **Zakład Karny we Wrocławiu***

2. [1945] 1967–1990

3. 2 832 j.a.; 12,35 mb

4. *Aktotwórcy:*

Więzenie nr 3 we Wrocławiu (1945), Więzenie we Wrocławiu (1945–1946), Więzenie nr 1 we Wrocławiu (1946–1955), Centralne Więzenie nr 1 we Wrocławiu (1955–1957), Centralne Więzenie we Wrocławiu (1965–1970), Wojewódzki Areszt Śledczy we Wrocławiu (1970–1972), Wojewódzki Zarząd Zakładów Karnych we Wrocławiu (1972–1975), Zakład Karny we Wrocławiu (1967–1990)

Rodzaje akt:

– akta osób internowanych

– akta osobowe więźniów

– akta administracyjne (sprawozdania, raporty statystyczne, dokumentacja dotycząca: szkoleń, pracy polityczno-wychowawczej, spraw osobowych, działalności biblioteki więziennej, akcji likwidacji analfabetyzmu wśród więźniów, wykazy pomieszczeń, wykazy więźniów, protokoły zebrań POP PZPR, dokumentacja finansowa, dokumentacja techniczna)

– materiały ewidencyjne (księgi inwentaryzacyjne składnicy akt, księga ruchu internowanych)

5. J. polski

6. Spisy zdawczo-odbiorcze

* Akta w części użyte przez Zakład Karny nr 1 we Wrocławiu

3083.

1. **Zakład Karny w Zarębie**

2. 1974–1985

3. 14 j.a.; 0,12 mb

4. *Aktotwórcy:*

Zakład Karny w Zarębie

Rodzaje akt:

– akta osobowe więźniów

5. J. polski

6. Spis zdawczo-odbiorczy

X. Komisja Badania Zbrodni przeciwko Narodowi Polskiemu

3084.

1. **Okręgowa Komisja Badania Zbrodni przeciwko Narodowi Polskiemu – Instytut Pamięci Narodowej w Katowicach. Oddział w Opolu**

2. [1939] 1991–1998

3. 201 j.a.; 20,96 mb
4. *Aktotwórcy:*
OKBZH w Opolu ([1939] 1965–1984), OKBZH – IPN w Katowicach. Oddział w Opolu (1984–1991), OKBZpNP – IPN w Katowicach. Oddział w Opolu (1991–1998)

Rodzaje akt:

- akta osobowe (akta personalne pracowników)
 - akta administracyjne (normatywy dyrektora Głównej Komisji, plany i sprawozdania, materiały z posiedzeń, dokumentacja przeprowadzonych kontroli, korespondencja dotycząca działalności śledczej, korespondencja dotycząca robotników przymusowych III Rzeszy, informacje i opinie dotyczące zbrodni niemieckich i komunistycznych, dokumentacja postępowań wyjaśniających, materiały z konferencji, sesji i narad, ewidencja zbiorów, akta spraw wynikających ze stosunku pracy)
 - materiały ewidencyjne (kartoteki kwerend tematycznych przeprowadzonych w zasobach archiwalnych innych instytucji, kartoteka obozów niemieckich na terenie województwa opolskiego)
5. J. polski, j. niemiecki
 6. Spisy zdawczo-odbiorcze
-

3085.

1. **Okręgowa Komisja Badania Zbrodni przeciwko Narodowi Polskiemu – Instytut Pamięci Narodowej we Wrocławiu**
2. [1928] 1991–1998
3. 388 j.a.; 17,96 mb
4. *Aktotwórcy:*
OKBZN we Wrocławiu ([1928] 1947–1949), OKBZH we Wrocławiu (1949–1984), OKBZH – IPN we Wrocławiu (1984–1991), OKBZpNP – IPN we Wrocławiu (1991–1998)

Rodzaje akt:

- akta administracyjne (normatywy dyrektora Głównej Komisji, plany i sprawozdania, materiały z posiedzeń, dokumentacja przeprowadzonych kontroli, opracowania problemowe, korespondencja dotycząca działalności śledczej, korespondencja dotycząca robotników przymusowych III Rzeszy, więźniów obozów koncentracyjnych i więźniów politycznych okresu stalinowskiego, materiały z konferencji, sesji i narad, akta spraw wynikających ze stosunku pracy)
- ankietyzacja miejsc i faktów zbrodni niemieckich
- materiały ewidencyjne (kartoteka funkcjonariuszy III Rzeszy: sądownictwa, policji, partyjnych, samorządowych i in., kartoteka osób narodowości żydowskiej zmarłych we Wrocławiu, kartoteka zbrodniarzy niemieckich, kartoteka zmarłych więźniów obozu koncentracyjnego w Gross-Rosen, kartoteka chorych więźniów obozu koncentracyjnego w Gross-Rosen, kartoteka więźniów obozu koncentracyjnego w Gross-Rosen, kartoteki załogi obozu koncentracyjnego w Gross-Rosen i jego podobozów, kartoteka robotników przymusowych zmarłych w Jeleniej Górze, kartoteki kwerend tematycznych przeprowadzonych w zasobach archiwalnych innych instytucji, wykazy więźniów obozu koncentracyjnego w Gross-Rosen)
- materiały inne (zbiór mikrofilmów i fotokopii dokumentów dotyczących zbrodni niemieckich, zbiór odbitek fotografii dokumentujących zbrodnie niemieckie, dokumentacja kartograficzna, przedmioty znalezione w trakcie ekshumacji zwłok ofiar zbrodni niemieckich)

5. J. polski, j. niemiecki
 6. Spisy zdawczo-odbiorcze
-

XI. Organy administracji publicznej, urzędy, instytucje, partie i stowarzyszenia

3086.

1. **Polska Partia Robotnicza**

2. –

3. 111 j.a.; 0,61 mb

4. *Aktotwórcy:*

KW PPR we Wrocławiu (1945–1948), KP PPR w Bystrzycy (1947–1948), KP PPR w Dzierżonowie (1948), KP PPR w Górze Śląskiej (1947–1948), KP PPR w Jaworze (1945–1948), KP PPR w Jeleniej Górze (1946–1948), KP PPR w Kamiennej Górze (1947–1948), KP PPR w Kłodzku (1945–1948), KP PPR w Lubaniu (1945–1948), KP PPR w Oleśnicy (1945–1948), KP PPR w Strzelinie (1945–1948), KP PPR w Środzie Śląskiej (1947–1948), KP PPR w Zgorzelsku (1946–1947)

Rodzaje akt:

– kserokopie akt administracyjnych (sprawozdania, protokoły zebrań, odpraw i posiedzeń, plany pracy, okólniki KC, korespondencja w sprawach personalnych, dokumentacja dotycząca przebiegu wyborów, PPS i PSL, meldunki sytuacyjne i informacje przekazywane przez komitety powiatowe, UB, MO, prokuratury i wojsko, wykazy członków, listy składek, skierowania członków do pracy w organach bezpieczeństwa publicznego, korespondencja interwencyjna)

5. J. polski

6. Spisy zdawczo-odbiorcze

3087.

1. **Polska Zjednoczona Partia Robotnicza**

2. –

3. 174 j.a.; 0,94 mb

4. *Aktotwórcy:*

KW PZPR w Jeleniej Górze (1980–1983), Komitet Miejsko-Gminny PZPR w Lwówku Śląskim (1981), KW PZPR w Legnicy (1981–1984), KM PZPR w Lubinie (1982), KW PZPR w Wałbrzychu (1975–1981), KW PZPR we Wrocławiu (1949–1975), KP PZPR w Bolesławcu (1949–1967), KP PZPR w Bystrzycy Kłodzkiej (1956), KP PZPR w Dzierżonowie (1949–1975), KP PZPR w Górze Śląskiej (1949–1950), KP PZPR w Jaworze (1952–1969), KP PZPR w Jeleniej Górze (1949–1956), KP PZPR w Kamiennej Górze (1956), KP PZPR w Kłodzku (1956), KP PZPR w Legnicy (1956–1975), KP PZPR w Lubaniu (1949–1958), KP PZPR w Lubinie (1956), KP PZPR w Lwówku Śląskim (1956), KP PZPR w Miliczu

(1951–1975), KP PZPR w Nowej Rudzie (1956), KP PZPR w Oleśnicy (1956), KP PZPR w Oławie (1956), KP PZPR w Strzelinie (1949–1974), KP PZPR w Sycowie (1950–1974), KP PZPR w Środzie Śląskiej (1953–1970), KP PZPR w Trzebnicy (1956–1974), KP PZPR w Świdnicy (1949–1975), KP PZPR w Wałbrzychu (1956), KP PZPR we Wrocławiu (1956), KP PZPR w Ząbkowicach Śląskich (1956), KP PZPR w Zgorzelsku (1956–1974), KP PZPR w Złotoryi (1956)

Rodzaje akt:

– kserokopie akt administracyjnych (sprawozdania, protokoły posiedzeń egzekutyw oraz posiedzeń plenarnych, dokumentacja dotycząca konferencji sprawozdawczo-wyborczych, korespondencja dotycząca zagadnienia tymczasowości hierarchii kościelnej na ziemiach zachodnich, notatki informacyjne do KC PZPR, uchwały i wytyczne KC PZPR i KW PZPR, informacje dotyczące pracowników aparatu partyjnego, informacje o nastrojach i reakcji społeczeństwa na sytuację społeczno-gospodarczą, dokumentacja dotycząca działalności SB, informacje dotyczące kleru katolickiego i wizyty papieża w Polsce, dokumentacja dotycząca wydarzeń lubińskich 31 VIII 1982 r.)

5. J. polski

6. Spisy zdawczo-odbiorcze

3088.

1. **Prezydium Rady Narodowej Miasta Wrocławia**

2. 1959–1973

3. 6 j.a.; 0,16 mb

4. *Aktotwórcy:*

Wydział do spraw Wyznań Prezydium Rady Narodowej Miasta Wrocławia

Rodzaje akt:

– akta administracyjne (sprawozdania, informacje o działalności kleru, dokumentacja dotycząca budownictwa sakralnego, rozmów z kapłanami, powoływania alumnów do wojska, obliczenia przychodów duchownych)

5. J. polski

6. Spis zdawczo-odbiorczy

3089.

1. **Prezydium Wojewódzkiej Rady Narodowej we Wrocławiu**

2. 1960–1967

3. 3 j.a.; 0,13 mb

4. *Aktotwórcy:*

Wydział do spraw Wyznań Prezydium WRN we Wrocławiu

Rodzaje akt:

– akta administracyjne (sprawozdania, plany)

5. J. polski

6. Spis zdawczo-odbiorczy

3090.**1. Urząd Miasta Wrocławia**

2. [1962] 1974–1975

3. 1 j.a.; 0,04 mb

4. *Aktotwórcy:*

Wydział do spraw Wyznań Prezydium WRN we Wrocławiu (1965–1968), Wydział do spraw Wyznań Prezydium Rady Narodowej Miasta Wrocławia (1962–1968), Wydział do Spraw Wyznań Urzędu Województwa Wrocławskiego i Miasta Wrocławia (1974), Wydział do spraw Wyznań Urzędu Miasta Wrocławia (1974–1975)

Rodzaje akt:

– akta administracyjne (dokumentacja dotycząca rozmów z biskupami i księżmi w sprawie listu biskupów polskich do biskupów niemieckich, wykazy parafii katolickich i alumnów)

5. J. polski

6. Spis zdawczo-odbiorczy

3091.**1. Urząd Wojewódzki w Jeleniej Górze**

2. 1976–1991

3. 5 j.a.; 0,10 mb

4. *Aktotwórcy:*

WKO Urzędu Wojewódzkiego w Jeleniej Górze

Rodzaje akt:

– akta administracyjne (zarządzenia, uchwały, wytyczne, protokoły posiedzeń, plany i programy działania, protokoły kontroli jednostek podległych)

5. J. polski

6. Spis zdawczo-odbiorczy

3092.**1. Urząd Wojewódzki w Legnicy**

2. 1975–1986

3. 20 j.a.; 0,14 mb

4. *Aktotwórcy:*

Wojewódzki Komitet Obrony Urzędu Wojewódzkiego w Legnicy

Rodzaje akt:

– akta administracyjne (sprawozdania, oceny realizacji zadań obronnych, plany posiedzeń, zarządzenia terenowych organów administracji, protokoły kontroli, dokumentacja szkoleniowa)

5. J. polski

6. Spis zdawczo-odbiorczy

3093.

1. **Urząd Wojewódzki w Wałbrzychu**
2. 1982–1989
3. 21 j.a.; 1,20 mb
4. *Aktotwórcy:*
WKO Urzędu Wojewódzkiego w Wałbrzychu

Rodzaje akt:

- akta administracyjne (sprawozdania, oceny realizacji zadań obronnych, plany posiedzeń, zarządzenia, protokoły kontroli)
5. J. polski
 6. Spisy zdawczo-odbiorcze
-

3094.

1. **Urząd Wojewódzki we Wrocławiu**
2. [1965] 1981–1991
3. 31 j.a.; 0,59 mb
4. *Aktotwórcy:*
WKO Urzędu Wojewódzkiego we Wrocławiu (1981–1990), Wydział do spraw Wyznań Urzędu Wojewódzkiego we Wrocławiu ([1965] 1984–1991)

Rodzaje akt:

- akta osobowe (akta personalne dyrektorów Wydziału do spraw Wyznań)
 - akta administracyjne WKO (sprawozdania, zarządzenia, uchwały, wytyczne, plany przedsięwzięć, protokoły posiedzeń, wystąpienia szefa WUSW we Wrocławiu, protokoły kontroli jednostek podległych, wykazy obiektów objętych ochroną, ocena zagrożenia województwa)
5. J. polski
 6. Spisy zdawczo-odbiorcze
-

3095.

1. **Urząd Województwa Wrocławskiego i Miasta Wrocławia**
2. [1972] 1973–1983
3. 38 j.a.; 0,55 mb
4. *Aktotwórcy:*
WKO Urzędu Województwa Wrocławskiego i Miasta Wrocławia

Rodzaje akt:

- akta administracyjne (sprawozdania, zarządzenia, uchwały, wytyczne, plany posiedzeń, protokoły posiedzeń, plany i analizy realizacji zadań obronnych, protokoły kontroli, statut organizacyjny Urzędu Wojewódzkiego na okres wojny, dokumentacja ćwiczeń kierowniczo-sztabowych, dokumentacja techniczna, dokumentacja dotycząca zabezpieczenia wód podziemnych i ujęć wody, wykaz decyzji podjętych w stanie wojennym, oceny nauczycieli akademickich, informacje o strajkach)
5. J. polski
 6. Spis zdawczo-odbiorczy
-

3096.

1. **Zarząd Związku Solidarność Polskich Kombatantów Region Dolny Śląsk – Wrocław**
2. 1940–2002
3. 173 j.a.; 0,55 mb
4. *Aktotwórcy:*
Zarząd Związku Solidarność Polskich Kombatantów Region Dolny Śląsk – Wrocław

Rodzaje akt:

– akta osobowe (akta personalne zmarłych członków Związku)

5. J. polski
 6. Spis zdawczo-odbiorczy
-

3097.

1. **Zrzeszenie Prawników Demokratów Koło w Prudniku**
2. 1946–1953
3. 5 j.a.; 0,10 mb
4. *Aktotwórcy:*
Zrzeszenie Prawników Demokratów Koło w Prudniku

Rodzaje akt:

– akta administracyjne (okólniki, odczyty, protokoły zebrań)

5. J. polski
 6. Spis zdawczo-odbiorczy
-

XII. Archiwa osobiste i kolekcje

3098.

1. **Archiwum osobiste Wacława Dymkowskiego**
 2. 1943–1944
 3. 1 j.a.; 0,01 mb
 4. Materiały przekazane przez Kazimierza Dymkowskiego. Korespondencja Wacława Dymkowskiego z pobytu na zesłaniu w miejscowości Kotłas w obwodzie archangielskim ZSRS
 5. J. polski, j. rosyjski
 6. Spis zdawczo-odbiorczy
-

3099.

1. **Archiwum osobiste Romana Korab-Żebryka**
2. 1900–1999
3. 396 j.a.; 7,20 mb

4. Materiały przekazane przez Teodorę Korab-Żebryk. Spuścizna naukowa dr. Romana Korab-Żebryka: opracowania, artykuły, referaty, recenzje, wywiady, przemówienia okolicznościowe, prace literackie, materiały warsztatowe (w tym liczne fotografie) dotyczące m.in. historii AK na Wileńszczyźnie i Nowogródzczyźnie oraz biografii gen. Stefana Grota-Roweckiego, dokumentacja dotycząca działalności wydawniczej, społeczno-politycznej, korespondencja, recenzje prac twórcy, materiały rodowe
 5. J. polski, j. litewski, j. rosyjski, j. niemiecki
 6. Spis zdawczo-odbiorczy
-

3100.

1. **Archiwum osobiste Franciszka Korgi**
 2. 1896–1957
 3. 5 j.a.; 0,05 mb
 4. Materiały przekazane przez Mariana Korgę. Wspomnienia Franciszka Korgi dotyczące m.in. wcielenia do armii austriackiej, udziału w walkach prowadzonych na frontach I wojny światowej, działalności konspiracyjnej w BCh w powiecie tarnobrzesckim w czasie II wojny światowej oraz akcji tworzenia rolniczych spółdzielni produkcyjnych na terenie powiatu świdnickiego w latach pięćdziesiątych XX w.
 5. J. polski
 6. Spis zdawczo-odbiorczy
-

3101.

1. **Archiwum osobiste Joanny Solarewicz**
 2. b.d.
 3. 1 j.a.; 0,01 mb
 4. Materiały przekazane przez Aleksandrę Solarewicz. Wspomnienia Joanny Solarewicz dotyczące stosunków polsko-ukraińskich w Pietryczach w pow. złoczowski (woj. tarnopolskie) w latach trzydziestych i czterdziestych XX w.
 5. J. polski
 6. Spis zdawczo-odbiorczy
-

3102.

1. **Kolekcja Bogusława Kaczmarekiego**
 2. 1980–1990
 3. 17 j.a.; 0,46 mb
 4. Materiały przekazane przez Marię Perlak. Dokumentacja NSZZ „Solidarność” przy Oddziale PAN we Wrocławiu, dokumentacja dotycząca działalności Ogólnokrajowej Komisji Porozumiewawczej NSZZ „Solidarność” w PAN, wydawnictwa bezdebitowe, druki ulotne
 5. J. polski
 6. Spis zdawczo-odbiorczy
-

3103.

1. **Kolekcja Macieja Lisa**
 2. 1933–1939
 3. 2 j.a.; 0,05 mb
 4. Materiały przekazane przez Adama Basaka. Publikacje książkowe dotyczące kampanii wrześniowej 1939 r. oraz Helmutha Brücknera, gauleitera NSDAP na Śląsku
 5. J. niemiecki
 6. Spis zdawczo-odbiorczy
-

XIII. Zbiory**3104.**

1. **Zbiór Tomasza Balbusa**
 2. 1931–2005
 3. 35 j.a.; 0,44 mb
 4. Materiały dotyczące działalności AK-WiN na terenie południowo-zachodniej Polski: dokumenty, relacje, wspomnienia, fotografie, dokumentacja dotycząca działalności opozycji demokratycznej w latach osiemdziesiątych XX w. (głównie wydawnictwa bezdebitowe)
 5. J. polski
 6. Spis zdawczo-odbiorczy
-

3105.

1. **Zbiór Adama Basaka**
 2. 1943–1989
 3. 78 j.a.; 0,80 mb
 4. Wydawnictwa oficjalne i bezdebitowe dotyczące problematyki historycznej i politycznej XX w.
 5. J. polski, j. niemiecki
 6. Spis zdawczo-odbiorczy
-

3106.

1. **Zbiór Narcyza Bondyra**
 2. –
 3. 1 j.a.; 0,01 mb
 4. Kserokopie dokumentacji dotyczącej mordu dokonanego w 1945 r. na kilkunastu robotnikach rolnych we wsi Chełm (niem. Bartach-Kulm) w powiecie wołowskim (1997–2001)
 5. J. polski, j. niemiecki
 6. Spis zdawczo-odbiorczy
-

3107.**1. Zbiór Grzegorza Brauna**

2. 1949–1954
 3. 30 j.a.; 0,40 mb
 4. Akta Komitetu Gminnego PZPR w Polanicy-Zdroju oraz podległych mu POP przy zakładach pracy, akta Zarządu Gminnego ZMP w Polanicy-Zdroju oraz podległych mu kół zakładowych, Zarządu Miejskiego Ligi Kobiet w Polanicy-Zdroju, Prezydium MRN w Polanicy-Zdroju
 5. J. polski
 6. Spis zdawczo-odbiorczy
-

3108.**1. Zbiór Pawła Bryszkowskiego**

2. b.d.
 3. 1 j.a.; 0,01 mb
 4. Płyta CD z nagraniami wywiadów przeprowadzonych przez Pawła Bryszkowskiego z osobami zamieszkałymi na terenie byłego woj. wałbrzyskiego, które zostały internowane w okresie stanu wojennego
 5. J. polski
 6. Spis zdawczo-odbiorczy
-

3109.**1. Zbiór Leszka Budrewicza**

2. 1978–1990
 3. 28 j.a.; 0,24 mb
 4. Wydawnictwa bezdebitowe, dokumentacja dotycząca działalności Studenckiego Komitetu Solidarności oraz ruchu „Wolność i Pokój” we Wrocławiu, dokumentacja fotograficzna dotycząca działań opozycji solidarnościowej, materiały dotyczące kampanii wyborczej opozycji we Wrocławiu w 1989 r.
 5. J. polski
 6. Spis zdawczo-odbiorczy
-

3110.**1. Zbiór Mariana Charukiewicza**

2. –
 3. 1 j.a.; 0,01 mb
 4. Kserokopie korespondencji Mariana Charukiewicza prowadzonej w latach 1978–1998 z dziennikarzami prasowymi i radiowymi
 5. J. polski
 6. Spis zdawczo-odbiorczy
-

3111.**1. Zbiór Ruty Czaplińskiej**

2. 1938–1992

3. 10 j.a.; 0,12 mb
 4. Dokumentacja dotycząca represji stosowanych wobec Ruty Czaplińskiej z motywów politycznych
 5. J. polski
 6. Spis zdawczo-odbiorczy
-

3112.

1. **Zbiór dokumentacji audiowizualnej przekazany przez Oddziałową Komisję Ścigania Zbrodni przeciwko Narodowi Polskiemu – IPN we Wrocławiu**
 2. 1982–2007
 3. 3 j.a.; 0,02 mb
 4. Kasetą magnetofonową z nagraniem dokonany w trakcie wydarzeń lubińskich w dniu 31 VIII 1982 r., płyta DVD z filmem dokumentalnym pt. „Kryptonim »Podmuch«” w reżyserii Leszka Ptaszyńskiego, dotyczącym sprawy tzw. bombiarzy lubińskich
 5. J. polski
 6. Spisy zdawczo-odbiorcze
-

3113.

1. **Zbiór dokumentów zgromadzonych w trybie art. 35 b ustawy o Instytucji Pamięci Narodowej**
 2. 2005–2008
 3. 10 j.a.; 0,10 mb
 4. Tadeusz Bukowy, Leon Dubij, Zygmunt Gibowski, Eugeniusz Gołuch, Janusz Herman, Edward Muszyński, Artur Narodowski, Józef Ferdynand Prokop, Andrzej Steczkiewicz, Tomasz Wójcik: wyjaśnienia i sprostowania dotyczące udostępnionych dokumentów
 5. J. polski
 6. Spis zdawczo-odbiorczy
-

3114.

1. **Zbiór Tadeusza Drużyłowskiego**
 2. 1942–2005
 3. 58 j.a.; 0,66 mb
 4. Dokumentacja dotycząca AK na Wileńszczyźnie: dokumenty, relacje, fotografie, publikacje naukowe i popularnonaukowe
 5. J. polski, j. rosyjski
 6. Spis zdawczo-odbiorczy
-

3115.

1. **Zbiór Leona Frąckiewicza**
2. –
3. 1 j.a.; 0,01 mb
4. Kserokopie dokumentów dotyczących represji stosowanych z motywów politycznych wobec Leona Frąckiewicza w 1951 r.

5. J. polski
 6. Spis zdawczo-odbiorczy
-

3116.

1. **Zbiór Wandy Fuchs**
 2. 1980–1990
 3. 116 j.a.; 0,36 mb
 4. Zbiór wydawnictw bezdebitowych
 5. J. polski
 6. Spis zdawczo-odbiorczy
-

3117.

1. **Zbiór Stanisława Goździewskiego**
 2. –
 3. 2 j.a.; 0,03 mb
 4. Kopie fotografii zbiorowych z 1939 r. przedstawiających m.in. komendanta głównego Policji Państwowej w latach 1935–1939 gen. Józefa Kordiana Zamorskiego i komendanta okręgowego Policji Państwowej we Lwowie podinsp. Władysława Goździewskiego
 5. J. polski
 6. Spis zdawczo-odbiorczy
-

3118.

1. **Zbiór Bogusława Holyego**
 2. 1979–1989
 3. 35 j.a.; 0,25 mb
 4. Zbiór obejmujący wydawnictwa bezdebitowe, wiersze i plakaty opozycyjne
 5. J. polski
 6. Spis zdawczo-odbiorczy
-

3119.

1. **Zbiór Kazimierza Jabłońskiego**
 2. 1942
 3. 1 j.a.; 0,01 mb
 4. Korespondencja firmy Scheel & Söhne Strassen-, Tief-, Beton- und Eisenbahnbau dotycząca zatrudnionych robotników przymusowych
 5. J. niemiecki
 6. Spis zdawczo-odbiorczy
-

3120.

1. **Zbiór Czesława Jasińskiego**
 2. 1935–2006
 3. 83 j.a.; 3 mb
 4. Opracowania, wspomnienia, relacje, dokumenty, fotografie, korespondencja, wycinki prasowe dot. Okręgu Wileńskiego AK, a zwłaszcza II Zgrupowania i 36 Brygady „Żejmiana”, dokumentacja dotycząca służby Czesława Jasińskiego w LWP (m.in. albumy fotografii obrazujących pobyt na studiach w Akademii Lotniczej w Monino k. Moskwy w latach 1957–1961, służbę na stanowisku dowódcy Pułku Lotniczo-Technicznego w Modlinie i w Wyższej Oficerskiej Szkole Radiotechnicznej w Jeleniej Górze), dokumentacja ikonograficzna ukazująca drogę chor. Stanisława Tasiemkowskiego przebytą z II KP z ZSRS przez Bliski Wschód, Włochy do Wielkiej Brytanii
 5. J. polski, j. litewski
 6. Spis zdawczo-odbiorczy
-

3121.

1. **Zbiór Tadeusza Józkowa**
 2. 2007
 3. 1 j.a.; 0,01 mb
 4. Wspomnienia z lat 1943–1945 dotyczące m.in. zbrodni dokonanych w 1944 r. przez nacjonalistów ukraińskich w Deryłozach, pow. Kopyczyńce, woj. tarnopolskie
 5. J. polski
 6. Spis zdawczo-odbiorczy
-

3122.

1. **Zbiór Stanisława Kluby**
 2. –
 3. 1 j.a.; 0,01 mb
 4. Kserokopie dokumentów z lat 1939–2003 dotyczących m.in. zbrodni katyńskiej i powstania warszawskiego
 5. J. polski, j. rosyjski
 6. Spis zdawczo-odbiorczy
-

3123.

1. **Zbiór Anny Koch**
 2. 1915–2007
 3. 12 j.a.; 0,12 mb
 4. Dokumentacja dotycząca pobytu plut. Czesława Jaźwińskiego w Stalagu VII A w Moosburgu (m.in. album z fotografiami z obozu) oraz losów wojennych innych członków rodziny Anny Koch, sprawozdanie komisji wyznaczonej w celu odszukania dokumentów 1 Dywizji Grenadierów we Francji oraz sztandarów jej pułków
 5. J. polski
 6. Spis zdawczo-odbiorczy
-

3124.

1. **Zbiór Mariusza Kresy**
 2. 1982–1987
 3. 1 j.a.; 0,01 mb
 4. Kasetą magnetofonowa z nagrałymi, techniką nasłuchu radiowego, komunikatami operacyjnymi funkcjonariuszy WUSW we Wrocławiu dotyczącymi manifestacji opozycyjnych we Wrocławiu w dniu 31 VIII 1982 r. oraz mszy świętej za ojczyznę odprawionej w dniu 22 II 1987 r. w kościele pw. św. Klemensa Dworzaka we Wrocławiu
 5. J. polski
 6. Spis zdawczo-odbiorczy
-

3125.

1. **Zbiór Teresy Krupińskiej**
 2. 1941–1944
 3. 5 j.a.; 0,06 mb
 4. Zbiór osiemdziesięciu numerów „Gazety Lwowskiej”
 5. J. polski
 6. Spis zdawczo-odbiorczy
-

3126.

1. **Zbiór kopii dokumentów z Archiwum Uniwersytetu Wrocławskiego**
 2. –
 3. 1 j.a.; 0,12 mb
 4. Kserokopie akt osobowych profesorów Uniwersytetu Wrocławskiego im. Bolesława Bieruta wywodzących się z lwowskiego środowiska naukowego
 5. J. polski
 6. Spis zdawczo-odbiorczy
-

3127.

1. **Zbiór Ireny Kuczyńskiej**
 2. 2005
 3. 1 j.a.; 0,01 mb
 4. Wspomnienia Ireny Kuczyńskiej z okresu stanu wojennego
 5. J. polski
 6. Spis zdawczo-odbiorczy
-

3128.

1. **Zbiór Alfreda Kulmy**
2. –
3. 1 j.a.; 0,01 mb
4. Kserokopie dokumentów z lat 1981–1986 dotyczących represji z motywów politycznych stosowanych wobec Alfreda Kulmy

5. J. polski
 6. Spis zdawczo-odbiorczy
-

3129.

1. **Zbiór Julii Lach**
 2. 1980–2006
 3. 42 j.a.; 0,22 mb
 4. Dokumentacja dotycząca działalności Julii Lach w NSZZ „Solidarność” oraz stosowanych wobec niej represji z motywów politycznych, wydawnictwa bezdebitowe
 5. J. polski
 6. Spis zdawczo-odbiorczy
-

3130.

1. **Zbiór Witolda Leśniaka**
 2. 2004
 3. 1 j.a.; 0,01 mb
 4. Relacja dotycząca ewakuacji robotników przymusowych fabryki traktorów „Famo” z oblężonego Wrocławia do obozu macierzystego w Gross-Rosen w styczniu 1945 r.
 5. J. polski
 6. Spis zdawczo-odbiorczy
-

3131.

1. **Zbiór Eugeniusza Murawskiego**
 2. b.d.
 3. 1 j.a.; 0,01 mb
 4. Wspomnienia Eugeniusza Murawskiego dotyczące głównie okresu stanu wojennego
 5. J. polski
 6. Spis zdawczo-odbiorczy
-

3132.

1. **Zbiór Zbigniewa Nawrockiego**
 2. –
 3. 1 j.a.; 0,01 mb
 4. Płyta DVD z filmem zawierającym wspomnienia Zbigniewa Nawrockiego dotyczące wprowadzenia stanu wojennego
 5. J. polski
 6. Spis zdawczo-odbiorczy
-

3133.

1. **Zbiór Floriana Nowaka**
2. 1944–1997

3. 1 j.a.; 0,02 mb
 4. Wspomnienia z pobytu Czesława Nowaka w KL Auschwitz, Mauthausen i Dachau, kserokopie dokumentów potwierdzających pobyt Franciszka Tabaka w niemieckim obozie jenieckim, kserokopie dokumentów potwierdzających pracę przymusową Floriana Nowaka na rzecz III Rzeszy
 5. J. polski
 6. Spis zdawczo-odbiorczy
-

3134.

1. **Zbiór Zbigniewa Nowosada**
 2. 1944–1987
 3. 4 j.a.; 0,06 mb
 4. Dokumentacja dotycząca AK i NOW Okręgu Lwowskiego, wspomnienia Kazimierza Brończyka i Zbigniewa Nowosada z okresu II wojny światowej
 5. J. polski
 6. Spis zdawczo-odbiorczy
-

3135.

1. **Zbiór osoby anonimowej**
 2. 1941–1943
 3. 1 j.a.; 0,01 mb
 4. Dokumentacja fotograficzna scen z życia miast ukraińskich zajętych przez wojska niemieckie (Charków, Winnica, Proskurow) oraz zbrodni dokonanych przez nie na jeńcach i ludności cywilnej
 5. J. polski
 6. Spis zdawczo-odbiorczy
-

3136.

1. **Zbiór osoby anonimowej**
 2. 1945
 3. 1 j.a.; 0,01 mb
 4. Legitymacja pracownika Powiatowego Urzędu Informacji i Propagandy w Jarosławiu Stefana Torczynowicza
 5. J. polski
 6. Spis zdawczo-odbiorczy
-

3137.

1. **Zbiór osoby anonimowej**
 2. 1946
 3. 1 j.a.; 0,01 mb
 4. Zbiór ośmiu numerów tygodnika „Głos Prądnika”
 5. J. polski
 6. Spis zdawczo-odbiorczy
-

3138.

1. **Zbiór Krzysztofa Oszeka**
 2. b.d.
 3. 1 j.a.; 0,01 mb
 4. Ulotka Młodzieżowego Ruchu Oporu „Solidarności Walczącej” w Opolu
 5. J. polski
 6. Spis zdawczo-odbiorczy
-

3139.

1. **Zbiór Zygmunta Pelca**
 2. 1984–1985
 3. 67 j.a.; 1,05 mb
 4. Zbiór kaset magnetofonowych z nagrajami techniką nasłuchu radiowego szyfrowanymi komunikatami operacyjnymi funkcjonariuszy WUSW we Wrocławiu oraz fragmentami rozpraw sądowych w sprawach przywódców dolnośląskiej „Solidarności”
 5. J. polski
 6. Spis zdawczo-odbiorczy
-

3140.

1. **Zbiór Andrzeja Perlaka**
 2. b.d.
 3. 1 j.a.; 0,01 mb
 4. Płyta DVD z filmem pt. „Musimy się” autorstwa Andrzeja i Marii Perlaków oraz Ilony Haniszewskiej, dotyczącym Krzysztofa Cierpińskiego, współtwórcy NSZZ „Solidarność” Rolników Indywidualnych
 5. J. polski
 6. Spis zdawczo-odbiorczy
-

3141.

1. **Zbiór Antoniego Piotrowskiego**
 2. 1994–1996
 3. 4 j.a.; 0,08 mb
 4. Zbiór kaset magnetofonowych z nagraniami audycji polonijnych stacji radiowych w Kanadzie dotyczących m.in. funkcjonowania systemu komunistycznego w Polsce
 5. J. polski
 6. Spis zdawczo-odbiorczy
-

3142.

1. **Zbiór Tadeusza Słowińskiego**
2. –
3. 1 j.a.; 0,01 mb
4. Kserokopie dokumentów dotyczących represji z motywów politycznych stosowanych wobec Franciszka Słowińskiego przez organy bezpieczeństwa ZSRS w latach 1933–1938

5. J. polski, j. rosyjski
 6. Spis zdawczo-odbiorczy
-

3143.

1. **Zbiór Włodzimierza Sulei**
 2. 1945–1998
 3. 6 j.a.; 0,04 mb
 4. Dokumentacja dotycząca ukrycia kosztowności w Legnicy przez wycofujące się w 1945 r. wojska niemieckie, kserokopie z akt osobowych Ryszarda Kuklińskiego dotyczących jego pracy w Komendzie Miejskiej Straży Ochrony Obiektów we Wrocławiu po II wojnie światowej, ulotki i wydawnictwa bezdebitowe, osiemnaście numerów czasopisma „Z dnia na dzień” z 1981 r., osiem numerów czasopisma „Solidarność Dolnośląska” z 1981 r.
 5. J. polski
 6. Spis zdawczo-odbiorczy
-

3144.

1. **Zbiór Wojciecha Szpryngera**
 2. 1982
 3. 1 j.a.; 0,01 mb
 4. Listy osób internowanych sporządzone w sierpniu 1982 r. w Ośrodku Odosobnienia w Grodkowie
 5. J. polski
 6. Spis zdawczo-odbiorczy
-

3145.

1. **Zbiór Krzysztofa Szwagrzyka**
 2. 1945–1965
 3. 31 j.a.; 0,4 mb
 4. Akta administracyjne sądów powszechnych oraz działających przy nich POP PZPR, wspomnienia i relacje członków Zrzeszenia Prawników Polskich dotyczące organizacji sądownictwa na Dolnym Śląsku po II wojnie światowej
 5. J. polski
 6. Spis zdawczo-odbiorczy
-

3146.

1. **Zbiór Henryka Trojanowskiego**
 2. 1919–2006
 3. 39 j.a.; 0,55 mb
 4. Materiały dotyczące AK na Wileńszczyźnie: dokumenty, relacje, fotografie, publikacje naukowe i popularnonaukowe, dokumentacja kartograficzna
 5. J. polski
 6. Spis zdawczo-odbiorczy
-

3147.

1. **Zbiór Anny Upirów**
 2. 1961–2008
 3. 135 j.a.; 1,26 mb
 4. Dokumentacja dotycząca represji z motywów politycznych stosowanych wobec Anny Upirów przez organy bezpieczeństwa PRL, wydawnictwa oficjalne i bezdebitowe dotyczące problematyki historycznej i politycznej XX w.
 5. J. polski, j. rosyjski
 6. Spis zdawczo-odbiorczy
-

3148.

1. **Zbiór Jadwigi Wolak**
 2. 1946
 3. 1 j.a.; 0,01 mb
 4. Wydany przez YMCA podręcznik dla żołnierzy PSZ w Wielkiej Brytanii pt. *Podstawowe wiadomości z chemii*
 5. J. polski
 6. Spis zdawczo-odbiorczy
-

3149.

1. **Zbiór Juliusza Zielińskiego**
 2. 1982
 3. 2 j.a.; 0,03 mb
 4. Negatywy fotografii przedstawiających pochód pierwszomajowy i oddział ZOMO w dniu 1 V 1982 r. we Wrocławiu
 5. J. polski
 6. Spis zdawczo-odbiorczy
-

Opracowali:

Stefan Białek, Maciej Stefanicki

WYKAZ SKRÓTÓW

ABW	– Agencja Bezpieczeństwa Wewnętrznego
ACz	– Armia Czerwona
AK	– Armia Krajowa
AL	– Armia Ludowa
AP	– Archiwum Państwowe
AW	– Agencja Wywiadu
AWL	– Archiwum Wojsk Lądowych
AZ	– Archiwum Zakładowe
BCh	– Bataliony Chłopskie
BEP	– Biuro Edukacji Publicznej
BP	– bezpieczeństwo publiczne
BSK	– Brygada Strzelców Karpackich
BSRS	– Białoruska Socjalistyczna Republika Sowiecka
BUiAD	– Biuro Udostępniania i Archiwizacji Dokumentów
CAW	– Centralne Archiwum Wojskowe
CBKP	– Centralne Biuro Kontroli Prasy
CK KP(b)	– Centralny Komitet Komunistycznej Partii (bolszewików)
CzK (Czeka)	– Nadzwyczajna Komisja do Walki z Kонтrewolucją, Spekulacją i Sabotażem (Czriezwyczajnaja Komissja po Borbie s Kонтrewolucyjej, Spiekulacyjej i Sabotażom)
CSSD	– Szef Policji Bezpieczeństwa i Służby Bezpieczeństwa (Chef der Sicherheitspolizei und des Sicherheitsdienst)
CW	– Centralne Więzienie
CZKK	– Centralny Zarząd Zakładów Karnych
DAF	– Niemiecki Front Pracy (Deutsche Arbeitsfront)
DNJW	– Dowództwo Nadwiślańskich Jednostek Wojskowych
DOKBZH	– Delegatura Okręgowej Komisji Badania Zbrodni Hitlerowskich
DOKP	– Dyrekcja Okręgowa Kolei Państwowych
DOW	– Dowództwo Okręgu Wojskowego
DP	– Dywizja Piechoty
DPanc.	– Dywizja Pancerna
DSZ	– Delegatura Sił Zbrojnych
DUBP	– Delegatura Urzędu Bezpieczeństwa Publicznego
DUSW	– Dzielnicowy Urząd Spraw Wewnętrznych
Dz. U.	– Dziennik Ustaw
EWZ	– Centrala Imigracyjna (Einwandererzentralstelle)
FMR	– Fabryka Maszyn Rolniczych
FMW	– Federacja Młodzieży Walczącej
FMWiG	– Fabryka Maszyn Wiertniczych i Górniczych
FOPAR	– Format Opisu Archiwaliów Polskich
Gestapo	– Tajna Policja Państwowa (Geheime Staatspolizei)

GG	– Generalne Gubernatorstwo (Generalgouvernement)
GKBZHwP	– Główna Komisja Badania Zbrodni Hitlerowskich w Polsce
GKBZN	– Główna Komisja Badania Zbrodni Niemieckich
GL	– Gwardia Ludowa
GPK	– Graniczny Posterunek Kontrolny
GPU	– Państwowy Zarząd Polityczny (Gosudarstwiennoj Politiczeskoje Uprawlenie)
GRU	– Główny Zarząd Wywiadowczy (Głównoj Razwiedywatielnoj Uprawlenie)
GUGB	– Główny Zarząd Bezpieczeństwa Państwowego (Głównoj Uprawlenie Gosudarstwiennoj Biezopastnosti)
GUKR	– Główny Zarząd Kontrwywiadu (Głównoj Uprawlenie Kontrrazwiedki)
Gułag	– Główny Zarząd Obozów i Osiedli Pracy (Głównoj Uprawlenie Łagieriej i Raboczich Posielenij)
GZI	– Główny Zarząd Informacji
GZP	– Główny Zarząd Polityczny
IBJ	– Instytut Badań Jądrowych
IKL	– Inspektorat Obozów Koncetracyjnych (Inspektion der Konzentrationslagier)
IPN	– Instytut Pamięci Narodowej
ISAD(G)	– Międzynarodowy Standard Opisu Archiwalnego (General International Standard Archival Description)
j.a.	– jednostka archiwalna
JW	– Jednostka Wojskowa
KA	– Korpus Armijny
KBW	– Korpus Bezpieczeństwa Wewnętrznego
KC	– Komitet Centralny
KD	– Komenda Dzielnicowa
KdsBP	– Komitet do spraw Bezpieczeństwa Publicznego
KdsRiTV	– Komitet do spraw Radia i Telewizji
KG	– Komenda Główna
KGB	– Komitet Bezpieczeństwa Państwowego (Komitet Gosudarstwiennoj Biezopastnosti)
KI	– Komitet Informacyjny
KIK	– Klub Inteligencji Katolickiej
KK	– Kodeks Karny
KK	– Komisariat Kolejowy
KL	– obóz koncentracyjny (Konzentrationslager)
KM	– Komenda Miejska
KM	– Komitet Miejski
kmb	– kilometr bieżący
KMiP	– Komenda Miejska i Powiatowa
KOK	– Komitet Obrony Kraju
KOP	– Korpus Ochrony Pogranicza
KSS KOR	– Komitet Samoobrony Społecznej Komitet Obrony Robotników
KP	– Komenda Powiatowa
KP	– Komitet Powiatowy
KP(b)	– Komunistyczna partia (bolszewików)
KPN	– Konfederacja Polski Niepodległej
KPN	– Komunistyczna Partia Niemiec
KPZR	– Komunistyczna Partia Związku Radzieckiego
KR	– Komenda Rejonowa

KRz	– Komisariat Rzeczny
KRN	– Krajowa Rada Narodowa
Kripo	– Policja Kryminalna (Kriminalpolizei)
KSS KOR	– Komitet Samoobrony Społecznej Komitetu Obrony Robotników
KŚZpNP	– Komisja Ścigania Zbrodni przeciwko Narodowi Polskiemu
KW	– Komitet Wojewódzki
KW	– Komenda Wojewódzka
KWK	– Kopalnia Węgla Kamiennego
KZ	– Komitet Zakładowy
LK	– lokal kontaktowy
LKO	– Ludowy Komisariat Obrony (Narodnyj Komissariat Oborony)
LSRS	– Litewska Socjalistyczna Republika Sowiecka
LWP	– Ludowe Wojsko Polskie
mb	– metr bieżący
MBP	– Ministerstwo Bezpieczeństwa Publicznego
MGB	– Ministerstwo Bezpieczeństwa Państwowego (Ministerstwo Gosudarstwiennoj Biezopastnosti)
MEMEX	– Memory Extender
MiP	– Ruch „Miecz i Pług”
MKBZN	– Miejska Komisja Badania Zbrodni Niemieckich
MKCK	– Międzynarodowy Komitet Czerwonego Krzyża
MKZ	– Międzyzakładowy Komitet Założycielski
MO	– Milicja Obywatelska
MOB	– mobilizacyjno-obronny (mobilizacja)
MON	– Ministerstwo Obrony Narodowej
MRN	– Miejska Rada Narodowa
MS	– Ministerstwo Sprawiedliwości
MSW	– Ministerstwo Spraw Wewnętrznych
MSWiA	– Ministerstwo Spraw Wewnętrznych i Administracji
MUBP	– Miejski Urząd Bezpieczeństwa Publicznego
MUDsBP	– Miejski Urząd do spraw Bezpieczeństwa Publicznego
MUSW	– Miejski Urząd Spraw Wewnętrznych
MW	– Marynarka Wojenna
MWD	– Ministerstwo Spraw Wewnętrznych (Ministerstwo Wnutriennich Dieł)
NATO	– Organizacja Paktu Północnoatlantyckiego (North Atlantic Treaty Organization)
NDWP	– Naczelné Dowództwo Wojska Polskiego
NJW	– Nadwiślańskie Jednostki Wojskowe
NKGB	– Ludowy Komisariat Bezpieczeństwa Państwowego (Narodnyj Komissariat Gosudarstwiennoj Biezopastnosti)
NKWD	– Ludowy Komisariat Spraw Wewnętrznych (Narodnyj Komissariat Wnutriennich Dieł)
NOMO	– Nieetatowe Oddziały Milicji Obywatelskiej
NOW	– Narodowa Organizacja Wojskowa
NPW	– Naczelná Prokuratura Wojskowa
NRD	– Niemiecka Republika Demokratyczna
NSDAP	– Narodowosocjalistyczna Niemiecka Partia Robotników (Nationalsozialistische Deutsche Arbeiterpartei)
NSFK	– Narodowosocjalistyczny Korpus Lotniczy (Nationalsozialistisches Fliegerkorps)
NSV	– Narodowosocjalistyczna Opieka Społeczna (Nationalsozialistische Volkswohlfahrt)
NSW	– Najwyższy Sąd Wojskowy

NSZ	– Narodowe Siły Zbrojne
NSZZ „Solidarność”	– Niezależny Samorządny Związek Zawodowy „Solidarność”
NSZZ RI „Solidarność”	– Niezależny Samorządny Związek Zawodowy Rolników Indywidualnych „Solidarność”
NTN	– Najwyższy Trybunał Narodowy
NZS	– Niezależne Zrzeszenie Studentów
NZW	– Narodowe Zjednoczenie Wojskowe
OBEP	– Oddziałowe Biuro Edukacji Publicznej
OBUiAD	– Oddziałowe Biuro Udostępniania i Archiwizacji Dokumentów
OC	– Obrona Cywilna
ODKK	– Ośrodek Doskonalenia Kadr Kierowniczych
OGPU	– Zjednoczony Państwowy Zarząd Polityczny (Obiedininnoje Gosudarstwiennoje Politiceskoje Uprawlenije)
OK	– Okręgowa Komisja
OKBZH	– Okręgowa Komisja Badania Zbrodni Hitlerowskich
OKBZN	– Okręgowa Komisja Badania Zbrodni Niemieckich
OKBZpNP	– Okręgowa Komisja Badania Zbrodni przeciwko Narodowi Polskiemu
OKŚZpNP	– Okręgowa Komisja Ścigania Zbrodni przeciwko Narodowi Polskiemu
OO	– wydziały specjalne (Osobyje Otdiely)
OOP	– Oddziałowa Organizacja Partyjna
OP	– Ochrona Pogranicza
OPK	– Obrona Powietrzna Kraju
OPL	– Obrona Przeciwlotnicza
OPL OK	– Obrona Przeciwlotnicza Obszaru Kraju
OPW	– Ośrodki Pracy Więziennej
ORMO	– Ochotnicze Rezerwy Milicji Obywatelskiej
Orpo	– Policja Porządkowa (Ordnungspolizei)
OUN	– Organizacja Ukraińskich Nacjonalistów
OZI	– Okręgowy Zarząd Informacji
OZZK	– Okręgowy Zarząd Zakładów Karnych
PAL	– Polska Akcja Ludowa
PAN	– Polska Akademia Nauk
PCK	– Polski Czerwony Krzyż
PDdsBP	– Powiatowa Delegatura do spraw Bezpieczeństwa Publicznego
PESEL	– Powszechny Elektroniczny System Ewidencji Ludności
PGU	– I Zarząd Główny (Pierwoje Gławnoje Uprawlenije)
PK	– Posterunek Kolejowy
PKP	– Polskie Koleje Państwowe
PKWN	– Polski Komitet Wyzwolenia Narodowego
PLO	– Polskie Linie Oceaniczne
POM	– Państwowy Ośrodek Maszynowy
POP	– Podstawowa Organizacja Partyjna
POW	– Pomorski Okręg Wojskowy
PPR	– Polska Partia Robotnicza
PPS	– Polska Partia Socjalistyczna
PR	– Prokuratura Rejonowa
PRiTV	– Polskie Radio i Telewizja
PRL	– Polska Rzeczpospolita Ludowa
PRN	– Powiatowa Rada Narodowa
PRON	– Patriotyczny Ruch Odrodzenia Narodowego
PSL	– Polskie Stronnictwo Ludowe
PSZ	– Polskie Siły Zbrojne
PTH	– Polskie Towarzystwo Historyczne

PUBP	– Powiatowy Urząd Bezpieczeństwa Publicznego
PUdsBP	– Powiatowy Urząd do spraw Bezpieczeństwa Publicznego
PWSW	– Państwowa Wyższa Szkoła Wschodnioeuropejska
PZBZH	– Powiatowy Zespół Badania Zbrodni Hitlerowskich
PZPR	– Polska Zjednoczona Partia Robotnicza
RBP	– Resort Bezpieczeństwa Publicznego
RKU	– Rejonowa Komenda Uzupełnień
RMP	– Ruch Młodej Polski
ROMO	– Rezerwowe Oddziały Milicji Obywatelskiej
RP	– Rzeczpospolita Polska
RPŻ	– Rada Pomocy Żydom
RSHA	– Główny Urząd Bezpieczeństwa Rzeszy (Reichssicherheitshauptamt)
RUSW	– Rejonowy Urząd Spraw Wewnętrznych
SA	– Oddziały Szturmowe NSDAP (Sturmabteilungen)
SB	– Służba Bezpieczeństwa
Schupo	– Policja Ochronna (Schutzpolizei)
SD	– Służba Bezpieczeństwa (Sicherheitsdienst)
SEP	– System Ewidencji Paszportów
Sipo	– Policja Bezpieczeństwa (Sicherheitspolizei)
SK	– Samodzielny Komisariat
SKW	– Służba Kontrwywiadu Wojskowego
Smiersz	– śmierć szpiegom (smiert szpionam)
SN	– Stronictwo Narodowe
SO	– Sąd Okręgowy
SOS	– sprawa operacyjnego sprawdzenia
SP	– Straż Pożarna
SR	– Sąd Rejonowy
SRD	– Szkoła Ruchu Drogowego
SS	– Sztafety Ochronne (Schutzstaffeln)
SS-WVHA	– Główny Urząd Gospodarczo-Administracyjny SS (SS-Hauptamt Verwaltung und Wirtschaft)
SSK	– Specjalny Sąd Karny
SSPF	– dowódca SS i Policji (SS und Polizeiführer)
SW	– Służba Więzienna
SW	– Straż Więzienna
SWW	– Służba Wywiadu Wojskowego
SZP	– Służba Zwycięstwu Polski
ŚOW	– Śląski Okręg Wojskowy
TOW	– Tajna Organizacja Wojskowa
TKN	– Telefonia Kablowo-Nośna
TPPR	– Towarzystwo Przyjaźni Polsko-Radzieckiej
TW	– tajny współpracownik
TWC	– tajny współpracownik celny
UB	– Urząd Bezpieczeństwa
UBP	– Urząd Bezpieczeństwa Publicznego
UdsBP	– Urząd do spraw Bezpieczeństwa Publicznego
UMCS	– Uniwersytet Marii Curie-Skłodowskiej
UNWCC	– Komisja Narodów Zjednoczonych do spraw Zbrodni Wojennych (United Nations War Crimes Commission)
UOP	– Urząd Ochrony Państwa
UPA	– Ukraińska Powstańcza Armia (Ukraińska Powstańska Armija)
USC	– Urząd Stanu Cywilnego
USRS	– Ukraińska Socjalistyczna Republika Sowiecka

USW	– Urząd Spraw Wewnętrznych
UW	– Urząd Wojewódzki
UWZ	– Centrala Przesiedleńcza (Umwandererzentralstelle)
WAT	– Wojskowa Akademia Techniczna
WAG	– Wojskowa Administracja Garnizonowa
WBW	– Wojska Bezpieczeństwa Wewnętrznego
WGU	– II Zarząd Główny (Wtoroje Gławnoje Uprawlenije)
WIH	– Wojskowy Instytut Historyczny
WiN	– Zrzeszenie „Wolność i Niezawisłość”
WIOC	– Wojewódzki Inspektorat Obrony Cywilnej
WKB	– Wojewódzki Komitet Bezpieczeństwa
WKO	– Wojewódzki Komitet Obrony
WKP(b)	– Wszechzwiązkowa Komunistyczna Partia (bolszewików) (Wsiesiojuznaja Kommunističeskaja Partia (bolszewikow))
WKU	– Wojskowa Komenda Uzupełnień
WOP	– Wojska Ochrony Pogranicza
WOW	– Wojska Obrony Wewnętrznej
WP	– Wojsko Polskie
WPG	– Wojskowa Prokuratura Garnizonowa
WPO	– Wojskowa Prokuratura Okręgowa
WPR	– Wojskowa Prokuratura Rejonowa
WRN	– Wojewódzka Rada Narodowa
WSD	– Wyższe Seminarium Duchowne
WSG	– Wojskowy Sąd Garnizonowy
WSI	– Wojskowe Służby Informacyjne
WSK PZL	– Wytwórnia Sprzętu Komunikacyjnego Polskich Zakładów Lotniczych w Mielcu
WSO	– Wojskowy Sąd Okręgowy
WSO	– Wyższa Szkoła Oficerska
WSP	– Wyższa Szkoła Pedagogiczna
WSR	– Wojskowy Sąd Rejonowy
WSW	– Wojskowa Służba Wewnętrzna
WUBP	– Wojewódzki Urząd Bezpieczeństwa Publicznego
WUdsBP	– Wojewódzki Urząd do spraw Bezpieczeństwa Publicznego
WUSW	– Wojewódzki Urząd Spraw Wewnętrznych
WW	– Wojska Wewnętrzne
WZO	– Wydział Zabezpieczenia Operacyjnego
YMCA	– Związek Chrześcijańskiej Młodzieży Męskiej (Young Men’s Christian Association)
ZBoWiD	– Związek Bojowników o Wolność i Demokrację
ZK	– Zakład Karny
ZMP	– Związek Młodzieży Polskiej
ZMS	– Związek Młodzieży Socjalistycznej
ZOB	– Związek Orła Białego
ZOMO	– Zmotoryzowane Odwoły Milicji Obywatelskiej
ZSMP	– Związek Socjalistycznej Młodzieży Polskiej
ZSRR	– Związek Socjalistyczny Republik Radzieckich
ZSRS	– Związek Socjalistyczny Republik Sowieckich
ZTK	– Zakłady Tekstylno-Konfekcyjne
ZUS	– Zakład Ubezpieczeń Społecznych
ŻOB	– Żydowska Organizacja Bojowa

BIBLIOGRAFIA*

Prace dotyczące zasobu, działalności i funkcjonowania archiwum IPN

Bartosik Krzysztof, Graduszewski Lech, Kończak Aleksandra, Madziarska Anna, Siwiec Bartłomiej, *Charakterystyka akt przejętych z Archiwum Wojsk Lądowych w Toruniu. Fragment przewodnika po zasobie archiwalnym Delegatury IPN w Bydgoszczy* [w:] *W kręgu „teczek”. Z badań nad zasobem i funkcjami archiwum Instytutu Pamięci Narodowej*, red. Jerzy Bednarek, Paweł Perzyna, Łódź–Toruń 2006, s. 172–203.

Bednarz Robert, *Akta Służby Więziennej w zbiorach archiwalnych Oddziału IPN we Wrocławiu. Próba charakterystyki* [w:] *Z archiwum IPN*, t. 2: *Referaty wygłoszone na konferencji archiwalnej w Szklarskiej Porębie 17–19 listopada 2004 r.*, red. Leonard Smółka, Warszawa–Wrocław 2005, s. 38–42.

Białek Stefan, *Gromadzenie materiałów archiwalnych przez Oddziałowe Biuro Udostępniania i Archiwizacji Dokumentów IPN we Wrocławiu. Próba podsumowania* [w:] *Z archiwum IPN*, t. 2: *Referaty wygłoszone na konferencji archiwalnej w Szklarskiej Porębie 17–19 listopada 2004 r.*, red. Leonard Smółka, Warszawa–Wrocław 2005, s. 8–11.

Borowiec Janusz, *Akta wojskowego wymiaru sprawiedliwości jako źródło do badań nad komunistycznym systemem represji (1944–1956) na podstawie zbiorów archiwalnych Oddziału IPN w Rzeszowie* [w:] *Z archiwum IPN*, t. 2: *Referaty wygłoszone na konferencji archiwalnej w Szklarskiej Porębie 17–19 listopada 2004 r.*, red. Leonard Smółka, Warszawa–Wrocław 2005, s. 18–22.

Chmielewska Anna, *Akta Wojewódzkiego Urzędu Bezpieczeństwa Publicznego w Białymstoku w zasobie białostockiego Oddziału Instytutu Pamięci Narodowej – Komisji Ścigania Zbrodni przeciwko Narodowi Polskiemu* [w:] *Opracowanie i konserwacja zasobu archiwalnego. Materiały z konferencji archiwalnej w białostockim Oddziale IPN – Białowieża 22–23 października 2003 r.*, red. Eugeniusz Korneluk, Białystok 2005, s. 9–44.

Czocher Anna, Dyrz Rafał, Kwilosz Jacek, *Informator o zasobie historycznym archiwum krakowskiego Oddziału Instytutu Pamięci Narodowej i zasadach jego udostępniania*, Kraków 2008.

Dyba Piotr, Kuchar Daniela, *Potrzeby użytkowników informacji archiwalnej na podstawie doświadczeń OBUiAD we Wrocławiu* [w:] *W kręgu „teczek”. Z badań nad zasobem i funkcjami archiwum Instytutu Pamięci Narodowej*, red. Jerzy Bednarek, Paweł Perzyna, Łódź–Toruń 2006, s. 99–112.

* Publikacje za lata 2000–2008

Gałużka Julita, *Zasady udostępniania archiwaliów IPN* [w:] *Z archiwum IPN*, t. 1: *Materiały z konferencji zorganizowanej 21 kwietnia 2004 r. w Warszawie przez Biuro Udostępniania i Archiwizacji Dokumentów*, red. Bernadetta Gronek, Warszawa 2005, s. 21–24.

Gogolewska Justyna, *akta Okręgowej Komisji Badania Zbrodni przeciwko Narodowi Polskiemu w Białymstoku w zasobie białostockiego Oddziału Instytutu Pamięci Narodowej – Komisji Ścigania Zbrodni przeciwko Narodowi Polskiemu* [w:] *Opracowanie i konserwacja zasobu archiwalnego. Materiały z konferencji archiwalnej w białostockim Oddziale IPN – Białowieża 22–23 października 2003 r.*, red. Eugeniusz Korneluk, Białystok 2005, s. 45–92.

Gronek Bernadetta, *Archiwum Instytutu Pamięci Narodowej* [w:] *Z archiwum IPN*, t. 1: *Materiały z konferencji zorganizowanej 21 kwietnia 2004 r. w Warszawie przez Biuro Udostępniania i Archiwizacji Dokumentów*, red. Bernadetta Gronek, Warszawa 2005, s. 4–6.

Informator. Instytut Pamięci Narodowej – Komisja Ścigania Zbrodni przeciwko Narodowi Polskiemu Oddział w Szczecinie, red. Agnieszka Gorczyca, Katarzyna Rembacka, Marcin Stefaniak, Paweł Szulc, Szczecin 2008 (zasób archiwalny – s. 9–13).

Informator. Instytut Pamięci Narodowej. Oddział w Lublinie, red. Agata Fijuth, Jacek Welter, Lublin 2007 (zasób archiwalny Oddziału IPN w Lublinie – s. 28–35, zasób archiwalny Delegatury IPN w Radomiu – s. 35–36).

Instytut Pamięci Narodowej – Komisja Ścigania Zbrodni przeciwko Narodowi Polskiemu Oddział w Białymstoku. Sprawozdane z działalności za okres 17 X 2000–31 XII 2006, red. Dorota Leopold, Tomasz Danilecki, Białystok 2007 (zasób archiwalny Oddziału IPN w Białymstoku – s. 117–151, zasób archiwalny Delegatury IPN w Olsztynie – s. 152–156).

Instytut Pamięci Narodowej – Komisja Ścigania Zbrodni przeciwko Narodowi Polskiemu. Oddział w Rzeszowie. Informator, red. Bogdan Strycharz, Rzeszów 2007 (zasób archiwalny – s. 8–16).

Instytut Pamięci Narodowej. Oddział we Wrocławiu 2000–2006. Informator, red. Tomasz Balbus, Katarzyna Maziej-Choińska, Sylwia Krzyżanowska, Krzysztof Szwagrzyk, Tomasz Rojek, Wrocław 2007 (zasób archiwalny – s. 28–43).

Jajtuszyk Beata, *Pomoce ewidencyjne do materiałów archiwalnych Biura Udostępniania i Archiwizacji Dokumentów* [w:] *Z archiwum IPN*, t. 1: *Materiały z konferencji zorganizowanej 21 kwietnia 2004 r. w Warszawie przez Biuro Udostępniania i Archiwizacji Dokumentów*, red. Bernadetta Gronek, Warszawa 2005, s. 13–16.

Kania Teresa, Sobala Ludmiła, Orzechowski Piotr, *Tematyka kwerend realizowanych w celach naukowych w oparciu o zasób archiwalny poznańskiego Oddziału Instytutu Pamięci Narodowej* [w:] *Z archiwum Oddziału Instytutu Pamięci Narodowej w Poznaniu. Studia nad zasobem*, red. Rafał Kościański, Rafał Leśkiewicz, Warszawa–Poznań 2008, s. 36–40.

Kietlińska Barbara, *akta Wojskowego Sądu Rejonowego w Olsztynie (1945–1955) w zasobie białostockiego Oddziału Instytutu Pamięci Narodowej – Komisji Ścigania Zbrodni przeciwko Narodowi Polskiemu* [w:] *Opracowanie i konserwacja zasobu archiwalnego. Materiały z konferencji archiwalnej w białostockim Oddziale IPN – Białowieża 22–23 października 2003 r.*, red. Eugeniusz Korneluk, Białystok 2005, s. 93–132.

Kościański Rafał, *Dokumentacja archiwalna WUBP w Poznaniu na przykładzie wybranych serii akt* – http://www.ipn.gov.pl/portal/pl/697/Publikacje_internetowe.html (strona z 14 V 2009 r.).

Kościański Rafał, *Dokumentacja archiwalna WUBP w Poznaniu. Kilka uwag do wybranych serii akt* [w:] *Z archiwum Oddziału Instytutu Pamięci Narodowej w Poznaniu. Studia nad zasobem*, red. Rafał Kościański, Rafał Leśkiewicz, Warszawa–Poznań 2008, s. 54–64.

Kuchar Daniela, *Wydawanie i przyjmowanie wniosków – spostrzeżenia po trzech latach pracy* [w:] *Z archiwum IPN*, t. 2: *Referaty wygłoszone na konferencji archiwalnej w Szklarskiej Porębie 17–19 listopada 2004 r.*, red. Leonard Smołka, Warszawa–Wrocław 2005, s. 59–66.

Kuligowski Janusz, *Archiwa IPN*, „Biuletyn Instytutu Pamięci Narodowej” 2002, nr 4, s. 25–26.

Kuligowski Janusz, *Charakterystyka zasobu aktowego Instytutu Pamięci Narodowej* [w:] *Z archiwum IPN*, t. 1: *Materiały z konferencji zorganizowanej 21 kwietnia 2004 r. w Warszawie przez Biuro Udostępniania i Archiwizacji Dokumentów*, red. Bernadetta Gronek, Warszawa 2005, s. 7–12.

Kuligowski Janusz, *Gromadzenie zasobu archiwalnego Instytutu Pamięci Narodowej w latach 2000–2005* [w:] *W kręgu „teczek”. Z badań nad zasobem i funkcjami archiwum Instytutu Pamięci Narodowej*, red. Jerzy Bednarek, Paweł Perzyna, Łódź–Toruń 2006, s. 17–28.

Kuświk Bartosz, *Stan zasobu przejętego z b. Okręgowych Komisji Badania Zbrodni przeciwko Narodowi Polskiemu w Poznaniu, Szczecinie i Zielonej Górze* – http://www.ipn.gov.pl/portal/pl/697/Publikacje_internetowe.html (strona z 14 V 2009 r.)

Leśkiewicz Rafał, *Badanie procesów archiwotwórczych na przykładzie zasobu archiwalnego poznańskiego Oddziału Instytutu Pamięci Narodowej – zarys problematyki* [w:] *Z archiwum Oddziału Instytutu Pamięci Narodowej w Poznaniu. Studia nad zasobem*, red. Rafał Kościański, Rafał Leśkiewicz, Warszawa–Poznań 2008, s. 43–53.

Leśkiewicz Rafał, *Dokumentacja wojskowego wymiaru sprawiedliwości jako źródło do badań nad historią aparatu represji* – http://www.ipn.gov.pl/portal/pl/697/Publikacje_internetowe.html (strona z 14 V 2009 r.).

Leśkiewicz Rafał, *Zasady proveniencji i pertynencji terytorialnej w archiwach Instytutu Pamięci Narodowej na przykładzie Oddziału IPN w Poznaniu* [w:] *W kręgu „teczek”. Z badań nad zasobem i funkcjami archiwum Instytutu Pamięci Narodowej*, red. Jerzy Bednarek, Paweł Perzyna, Łódź–Toruń 2006, s. 45–61.

Lisiecka Katarzyna, *Akta Wojskowego Sądu Rejonowego w Koszalinie – problem rozproszenia zespołu oraz brak usankcjonowanych prawem możliwości jego scalenia* – http://www.ipn.gov.pl/portal/pl/697/Publikacje_internetowe.html (strona z 14 V 2009 r.)

Lisiecka Katarzyna, *Zagadnienie wyodrębniania zespołów archiwalnych na przykładzie zasobu archiwum Oddziału IPN w Gdańsku* [w:] *W kręgu „teczek”. Z badań nad zasobem i funkcjami archiwum Instytutu Pamięci Narodowej*, red. Jerzy Bednarek, Paweł Perzyna, Łódź–Toruń 2006, s. 62–82.

Majewski Marcin, *Dokumenty dotyczące Ericha Kocho w zasobie archiwalnym Instytutu Pamięci Narodowej w Warszawie*, „Przegląd Archiwalny Instytutu Pamięci Narodowej” 2008, t. 1, s. 41–68.

Makowska Ewa, *Specyfika i wartość źródłowa dokumentacji sądów i prokuratur powszechnych w zasobie Oddziału Instytutu Pamięci Narodowej w Poznaniu* [w:] *Z archiwum Oddziału Instytutu Pamięci Narodowej w Poznaniu. Studia nad zasobem*, red. Rafał Kościński, Rafał Leśkiewicz, Warszawa–Poznań 2008, s. 200–211.

Manja Dariusz, *Polskie prawo archiwalne a archiwum wyodrębnione Instytutu Pamięci Narodowej* [w:] *Prawo archiwalne. Stan aktualny i perspektywy zmian. Materiały z międzynarodowej konferencji, Toruń 20–21 kwietnia 2007 r.*, red. Halina Robótka, Toruń 2007, s. 102–116.

Maternia Joanna, *Charakterystyka ewidencji archiwalnej zgromadzonej przez OBUiAD w Rzeszowie* [w:] *W kregu „teczek”. Z badań nad zasobem i funkcjami archiwum Instytutu Pamięci Narodowej*, red. Jerzy Bednarek, Paweł Perzyna, Łódź–Toruń 2006, s. 167–171.

Napora Paula M., *Problemy i charakterystyka archiwaliów Oddziału IPN we Wrocławiu dotkniętych powodzią w 1997 roku* [w:] *Z archiwum IPN*, t. 2: *Referaty wygłoszone na konferencji archiwalnej w Szklarskiej Porębie 17–19 listopada 2004 r.*, red. Leonard Smółka, Warszawa–Wrocław 2005, s. 54–58.

Nowicki Robert, *Problemy zespołowości w archiwum IPN w Poznaniu. Spostrzeżenia na podstawie analizy struktury zasobu archiwalnego* [w:] *Z archiwum Oddziału Instytutu Pamięci Narodowej w Poznaniu. Studia nad zasobem*, red. Rafał Kościński, Rafał Leśkiewicz, Warszawa–Poznań 2008, s. 65–85.

Opracowanie i konserwacja zasobu archiwalnego. Materiały z konferencji archiwalnej w białostockim Oddziale IPN – Białowieża 22–23 października 2003 r., red. Eugeniusz Korneluk, Białystok 2005.

Oszytko Janusz, *akta Okręgowej Komisji Badania Zbrodni przeciwko Narodowi Polskiemu w Opolu (1965–1999) w zasobie Oddziału IPN we Wrocławiu* [w:] *Z archiwum IPN*, t. 2: *Referaty wygłoszone na konferencji archiwalnej w Szklarskiej Porębie 17–19 listopada 2004 r.*, red. Leonard Smółka, Warszawa–Wrocław 2005, s. 23–32.

Oszytko Janusz, *Repertoria Wojskowego Sądu Rejonowego w Opolu jako źródło do badań nad represjami komunistycznymi w województwie opolskim w latach 1950–1954*, „Przegląd Archiwalny Instytutu Pamięci Narodowej” 2008, t. 1, s. 117–131.

Pawlicki Artur, *Bilans realizacji wniosków o udostępnienie dokumentów/zapytań o status pokrzywdzonego oraz wniosków pracowników i funkcjonariuszy organów bezpieczeństwa państwa za lata 2001–2007* [w:] *Z archiwum Oddziału Instytutu Pamięci Narodowej w Poznaniu. Studia nad zasobem*, red. Rafał Kościński, Rafał Leśkiewicz, Warszawa–Poznań 2008, s. 25–35.

Perzyna Paweł, Polańska-Bergman Marta, *Archiwum Instytutu Pamięci Narodowej – aspekty prawne funkcjonowania i udostępniania materiałów archiwalnych w latach 2000–2007*, „Przegląd Archiwalny Instytutu Pamięci Narodowej” 2008, t. 1, s. 13–34.

Perzyna Paweł, Polańska-Bergman Marta, *Podstawy prawne działania archiwum Instytutu Pamięci Narodowej na tle rozwiązań wybranych krajów Europy Środkowo-Wschodniej* [w:] *Prawo archiwalne. Stan aktualny i perspektywy zmian. Materiały z międzynarodowej konferencji, Toruń 20–21 kwietnia 2007 r.*, red. Halina Robótka, Toruń 2007, s. 69–101.

Perzyna Paweł, *Problem uporządkowania terminologii archiwalnej w działalności Instytutu Pamięci Narodowej* [w:] *W kręgu „teczek”. Z badań nad zasobem i funkcjami archiwum Instytutu Pamięci Narodowej*, red. Jerzy Bednarek, Paweł Perzyna, Łódź–Toruń 2006, s. 29–44.

Peterman Radosław, *Zasób archiwalny Instytutu Pamięci Narodowej a komputeryzacja archiwów* [w:] *W kręgu „teczek”. Z badań nad zasobem i funkcjami archiwum Instytutu Pamięci Narodowej*, red. Jerzy Bednarek, Paweł Perzyna, Łódź–Toruń 2006, s. 83–98.

Piotrowski Paweł, *Charakterystyka materiałów archiwalnych przejętych przez Oddziałowe Biuro Udostępniania i Archiwizacji Dokumentów we Wrocławiu z UOP/ABW* [w:] *Z archiwum IPN, t. 2: Referaty wygłoszone na konferencji archiwalnej w Szklarskiej Porębie 17–19 listopada 2004 r.*, red. Leonard Smółka, Warszawa–Wrocław 2005, s. 15–17.

Polakowska Monika, *Zespół archiwalny Okręgowej Komisji Badania Zbrodni przeciwko Narodowi Polskiemu we Wrocławiu (1945–1998) w zasobie Oddziału we Wrocławiu* [w:] *Z archiwum IPN, t. 2: Referaty wygłoszone na konferencji archiwalnej w Szklarskiej Porębie 17–19 listopada 2004 r.*, red. Leonard Smółka, Warszawa–Wrocław 2005, s. 33–37.

„Przegląd Archiwalny Instytutu Pamięci Narodowej”, t. 1, Warszawa 2008.

Reczek Rafał, *Historia kształtowania się zasobu archiwalnego Oddziału Instytutu Pamięci Narodowej w Poznaniu* [w:] *Z archiwum Oddziału Instytutu Pamięci Narodowej w Poznaniu. Studia nad zasobem*, red. Rafał Kościański, Rafał Leśkiewicz, Warszawa–Poznań 2008, s. 15–24.

Reczek Rafał, Makuch Wawrzyniec, *Charakterystyka zespołu archiwalnego – Wojewódzki Urząd Spraw Wewnętrznych w Lesznie [1975] 1983–1990* [w:] *Z archiwum Oddziału Instytutu Pamięci Narodowej w Poznaniu. Studia nad zasobem*, red. Rafał Kościański, Rafał Leśkiewicz, Warszawa–Poznań 2008, s. 167–180.

Smółka Leonard, *Dokumentacja fotograficzna w zbiorach Archiwum IPN we Wrocławiu* [w:] *Z archiwum IPN, t. 2: Referaty wygłoszone na konferencji archiwalnej w Szklarskiej Porębie 17–19 listopada 2004 r.*, red. Leonard Smółka, Warszawa–Wrocław 2005, s. 43–53.

Sto kilometrów teczek. O archiwum IPN z Bernadettą Gronek i Leszkiem Postołowiczem rozmawiają Krzysztof i Barbara Polak, „Biuletyn Instytutu Pamięci Narodowej” 2002, nr 4 (15), s. 4–21.

W kręgu „teczek”. Z badań nad zasobem i funkcjami archiwum Instytutu Pamięci Narodowej, red. Jerzy Bednarek, Paweł Perzyna, Łódź–Toruń 2006.

Wojciechowski Przemysław, *Ofiary drugiej wojny światowej w powiecie kluczborskim na Opolszczyźnie w świetle akt spraw uznania za zmarłego*, „Przegląd Archiwalny Instytutu Pamięci Narodowej” 2008, t. 1, s. 69–83.

Wojcieszek Elżbieta, *Charakterystyka akt aparatu represji ziemi lubuskiej i Wielkopolski dotyczących Kościoła katolickiego* [w:] *Z archiwum Oddziału Instytutu Pamięci Narodowej w Poznaniu. Studia nad zasobem*, red. Rafał Kościański, Rafał Leśkiewicz, Warszawa–Poznań 2008, s. 181–199.

Wojcieszek Elżbieta, *Charakterystyka pracy Referatu Ewidencji i Informacji w Oddziałowym Biurze Udostępniania i Archiwizacji Dokumentów Instytutu Pamięci Narodowej – Komisji Ścigania*

Zbrodni przeciwko Narodowi Polskiemu w Poznaniu – http://www.ipn.gov.pl/portal/pl/697/Publikacje_internetowe.html (strona z 14 V 2009 r.) .

Wojciulik Andrzej, *Konserwacja archiwaliów w białostockim Oddziałowym Biurze Udostępniania i Archiwizacji Dokumentów* [w:] *Opracowanie i konserwacja zasobu archiwalnego. Materiały z konferencji archiwalnej w białostockim Oddziale IPN – Białowieża 22–23 października 2003 r.*, red. Eugeniusz Korneluk, Białystok 2005, s. 133–136.

Z archiwum IPN, t. 1: *Materiały z konferencji zorganizowanej 21 kwietnia 2004 r. w Warszawie przez Biuro Udostępniania i Archiwizacji Dokumentów*, red. Bernadetta Gronek, Warszawa 2005.

Z archiwum IPN, t. 2: *Referaty wygłoszone na konferencji archiwalnej w Szklarskiej Porębie 17–19 listopada 2004 r.*, red. Leonard Smołka, Warszawa–Wrocław 2005.

Z archiwum Oddziału Instytutu Pamięci Narodowej w Poznaniu. Studia nad zasobem, red. Rafał Kościański, Rafał Leśkiewicz, Warszawa–Poznań 2008.

Edycje źródeł z zasobu archiwalnego IPN*

„14 dni pod ziemią. KWK »Piast« w Bieruniu. 14–28 grudnia 1981 roku”, red. Jarosław Neja, Andrzej Sznajder, IPN, Katowice 2006.

Akcja „Wisła” 1947, oprac. zbiorowe, IPN, Warszawa–Kijów 2006.

Aparat bezpieczeństwa w Polsce w latach 1950–1952. Taktyka, strategia, metody, oprac. Antoni Dudek, Andrzej Paczkowski, IPN, Bellona, Warszawa 2000.

Aparat bezpieczeństwa w Polsce w latach 1953–1954. Taktyka, strategia, metody, wstęp Andrzej Paczkowski, wybór i oprac. Grzegorz Majchrzak, Andrzej Paczkowski, IPN, Warszawa 2004.

Aparat represji wobec księdza Jerzego Popiełuszki 1982–1984, t. 1, wstęp Jan Żaryn, red. Jolanta Mysiakowska, wybór i oprac. Jakub Gołębiowski, Jolanta Mysiakowska, Anna Karolina Piekarska, IPN, Warszawa 2009.

Balbus Tomasz, Stróżyna Katarzyna, „*Ojczyznę wolną racz nam wrócić Panie...*” *Komunistyczna bezpieka wobec kardynała Henryka Gulbinowicza w latach 1970–1990*, IPN, Wrocław 2008.

Biuletyny dzienne Ministerstwa Bezpieczeństwa Publicznego 1949–1950, wybór i oprac. Łukasz Kamiński, IPN, Warszawa 2004.

Broński „Uskok” Zdzisław, *Pamiętnik*, oprac. Sławomir Poleszak, IPN, Warszawa 2004.

Bydgoszcz 3–4 września 1939. Studia i dokumenty, red. Tomasz Chinciński, Paweł Machcewicz, IPN, Warszawa 2008.

Cenckiewicz Sławomir, Gontarczyk Piotr, *SB a Lech Wałęsa. Przyczynek do biografii*, IPN, Gdańsk–Warszawa–Kraków 2008.

* Wybór zwartych edycji źródłowych i wydawnictw zawierających aneksy źródłowe.

Czerwiec 1976 w materiałach archiwalnych, oprac. Jerzy Eisler, IPN, Volumen, Warszawa 2001.

Deportacje obywateli polskich z Zachodniej Ukrainy i Zachodniej Białorusi w 1940 roku, oprac. zbiorowe, IPN, Warszawa 2003.

Deportacje Polaków z północno-wschodnich ziem II Rzeczypospolitej 1940–1941, oprac. zbiorowe, IPN, Oficyna Wydawnicza Rytm, Warszawa 2001.

Drużyńska Jolanta, Jankowski Stanisław Maria, *Kolacja z konfidentem: „Piwnica pod Baranami” w dokumentach Służby Bezpieczeństwa*, Arkadiusz Wingert, Kraków 2006.

Działania Służby Bezpieczeństwa wobec organizacji „Ruch”, wstęp, wybór i oprac. Piotr Byszewski, IPN, Warszawa 2008.

Dzwonkowski Tadeusz, Jankowiak Stanisław, Leśniak Filip, Osękowski Czesław, *Konflikt o Dom Katolicki w Zielonej Górze w dniu 30 maja 1960 roku w świetle dokumentów*, Wydawnictwo Poznańskie, Poznań 2006.

Grudzień 1970 w dokumentach MSW, oprac. Jerzy Eisler, IPN, Bellona, Warszawa 2000.

Instrukcje pracy operacyjnej aparatu bezpieczeństwa 1945–1989, oprac. Tadeusz Ruzikowski, IPN, Warszawa 2004.

Jan Paweł II w Łodzi. W dwudziątą rocznicę wizyty, red. Milena Przybysz, Mieczysław Różański, Janusz Wróbel, IPN, Łódź 2007.

Jan Paweł II w Szczecinie. Meldunki operacyjne Wojewódzkiego Urzędu Spraw Wewnętrznych z 1987 roku, wstęp Zbigniew Stanuch, wybór i oprac. Magdalena Semczyszyn, Anna Sitkowska, Zbigniew Stanuch, IPN, Warszawa–Szczecin 2008.

Jankowski Stanisław Maria, Kotarba Ryszard, *Literaci a sprawa katyńska – 1945*, Wydawnictwo Towarzystwa Naukowego „Societas Vistulana”, Kraków 2003.

Kaczmarek Krzysztof, *Pogrom, którego nie było. Rzeszów, 11–12 czerwca 1945 r. Fakty, hipotezy, dokumenty*, IPN, Rzeszów 2008.

Katowice we Wrześniu '39, wstęp, wybór i oprac. Grzegorz Bębniak, IPN, Katowice 2006.

Kopka Bogusław, *Konzentrationslager Warschau. Historia i następstwa*, IPN, Warszawa 2007.

Kopka Bogusław, Majchrzak Grzegorz, *Operacja „Poeta”: Służba Bezpieczeństwa na tropach Czesława Miłosza*, Wydawnictwo UMCS, Lublin 2007.

Kościół i Prymas Stefan Wyszyński 1956–1966, IPN, Wydawnictwo Towarzystwa Naukowego „Societas Vistulana”, red. Adam Dziurok, Wiesław Jan Wysocki, Katowice–Kraków 2008.

Kościół katolicki w czasach komunistycznej dyktatury. Między bohaterstwem a agenturą. Studia i materiały, t. 1, red. Ryszard Terlecki, ks. Jan Szczepaniak, IPN, Wydawnictwo WAM, Kraków 2007.

Kościół katolicki w czasach komunistycznej dyktatury. Między bohaterstwem a agenturą. Studia i materiały, t. 2, red. Ryszard Terlecki, ks. Jan Szczepaniak, IPN, Wydawnictwo WAM, Kraków 2008.

Kryptonim „Orzeł”. Warszawski Okręg Narodowego Zjednoczenia Wojskowego w dokumentach 1947–1954, wybór i oprac. Kazimierz Krajewski, Tomasz Łabuszewski, Jacek Pawłowicz i Leszek Żebrowski, IPN, Oficyna Wydawnicza Rytm, Warszawa 2004.

Kryptonim „Ośmiornica”. Służba Bezpieczeństwa wobec rzeszowskiego Oddziału Solidarności Walczącej 1982–1990, wybór i oprac. Janusz Borowiec, IPN, Warszawa–Rzeszów 2008.

Kryptonim „Pajęczyna”: Sprawa obiektowa na MKZ NSZZ „Solidarność” w Lesznie: dokumenty, wstęp i oprac. Waldemar Handke, Wydawnictwo Instytutu im. gen. Stefana „Grota” Roweckiego, Poznań–Leszno 2008.

Kryptonim „Pegaz”. Służba Bezpieczeństwa wobec Towarzystwa Kursów Naukowych 1978–1980, wybór, wstęp i oprac. Łukasz Kamiński, Grzegorz Waligóra, IPN, Warszawa 2008.

Kryptonim „Wasale”. Służba Bezpieczeństwa wobec Studenckich Komitetów Solidarności 1977–1980, wybór, wstęp i oprac. Łukasz Kamiński i Grzegorz Waligóra, IPN, Warszawa 2007.

Kryptonim Agresor: ks. pralat Adam Sudół w dokumentach Służby Bezpieczeństwa i Urzędu do spraw Wyznań w latach 1957–1989, wstęp, wybór i oprac. Krzysztof Kaczmarek, Andrzej Romaniak, Muzeum Historyczne, Sanok 2006.

Krzyżanowska Sylwia, Trębacz Wojciech, *Sprawa Operacyjnego Rozpracowania „Kaskader”*, IPN, Wrocław 2007.

Lachowski Krzysztof, *Figurant. Dokumenty Służby Bezpieczeństwa: sprawa operacyjnego rozpracowania 25723 – kryptonim „Ptak”, „teczka” z lat 1979–1982*, PTH, Białystok 2005.

Lesiakowski Krzysztof, Perzyna Paweł, Toborek Tomasz, *Jarocin w obiektywie bezpieki*, IPN, Warszawa 2004.

Majchrzak Grzegorz, *Z dziejów „Tygodnika Solidarność”. Rozpracowanie „Tygodnika Solidarność” przez Służbę Bezpieczeństwa 1980–1982*, IPN, Warszawa 2007.

Marzec 1968 w dokumentach MSW, t. 1: *Niepokorni*, red. Franciszek Dąbrowski, Piotr Gontarczyk, Paweł Tomasik, IPN, Warszawa 2008.

Marzec 1968 w dokumentach MSW, t. 2: *Kronika wydarzeń*, cz. 1, red. Franciszek Dąbrowski, Piotr Gontarczyk, Paweł Tomasik, IPN, Warszawa 2009.

Marzec '68 w Białymstoku. Wybór źródeł, wybór, wstęp i oprac. Urszula Gierasiumiuk, IPN, Białystok 2008.

Mazowsze i Podlasie w ogniu 1944–1956, t. 1: *Powiat Sokółów Podlaski. Materiały z sesji naukowej „Represje i opór przeciw rządowi komunistycznym w powiecie Sokółów Podlaski po 1944 r.”*, red. Kazimierz Krajewski, IPN, Oficyna Wydawnicza Rytm, Warszawa 2007.

Mazowsze i Podlasie w ogniu 1944–1956, t. 2: Powiat Pułtusk w pierwszej dekadzie rządów komunistycznych, Materiały z sesji naukowej „Represje i opór przeciw rządowi komunistycznym w powiecie Pułtusk po 1944 r.”, red. Kazimierz Krajewski, IPN, Oficyna Wydawnicza Rytm, Warszawa 2008.

Metody pracy operacyjnej aparatu bezpieczeństwa wobec kościołów i związków wyznaniowych 1945–1989, wstęp Adam Dziurok, IPN, Warszawa 2004.

Musiał Filip, Lasota Marek, *Kościół zraniony. Sprawa ks. Lelity i proces kurii krakowskiej*, Wydawnictwo Barbara, Kraków 2003.

Niezlomni. Nigdy przeciw Bogu. Komunistyczna bezpieka wobec biskupów polskich, red. ks. Józef Marecki, Filip Musiał, IPN, Wydawnictwo WAM, Warszawa–Kraków 2007.

Obóz Pracy w Świętochłowicach w 1945, oprac. Adam Dziurok, IPN, Warszawa 2002.

Operacja „Podhale”. Służba Bezpieczeństwa wobec wydarzeń w Czechosłowacji 1968–1970, wstęp, wybór i oprac. Łukasz Kamiński i Grzegorz Majchrzak, IPN, Warszawa 2008.

Operacja „Podmuch”. Służba Bezpieczeństwa wobec „bombiarzy” na terenie Zagłębia Miedziowego w okresie stanu wojennego („Zeszyty Lubińskie”, nr 10), wstęp, wybór i oprac. Sebastian Ligarski, Wydawnictwo Gajt, Lubin–Wrocław 2007.

Operacja „Sejm” 1944–1946, oprac. zbiorowe, IPN, Warszawa–Kijów 2007.

Operacja „Zorza II”. Służba Bezpieczeństwa i Komitet Wojewódzki PZPR wobec wizyty Jana Pawła II w Trójmieście (czerwiec 1987), wstęp i red. Sławomir Cenckiewicz, Marzena Kruk, oprac. Sławomir Cenckiewicz, Adam Chmielecki, Marzena Kruk, Monika Krzencessa-Trichet, Piotr Semków, Przemysław Wójtowicz, IPN, Warszawa–Gdańsk 2008.

Pawłowicz Jacek, *Płockie Milenium. Uroczystości milenijne w diecezji płockiej w tajnych dokumentach Służby Bezpieczeństwa*, Wydawnictwo Adam Marszałek, Toruń 2006.

Pawłowicz Jacek, *W osaczeniu. Społeczeństwo Płocka i powiatu płockiego w tajnych dokumentach Służby Bezpieczeństwa w latach 1957–1975*, Wydawnictwo Adam Marszałek, Toruń 2008.

Plany pracy Departamentu IV MSW na lata 1972–1979, wstęp Paweł Tomasiak, wybór i oprac. Mirosław Bielaszko, Anna Karolina Piekarska, Paweł Tomasiak, Cyprian Wilanowski, Warszawa 2007.

Początki niezależnego ruchu chłopskiego (1978–1980), wstęp, wybór źródeł i oprac. Małgorzata Choma-Jusińska, Marcin Krzysztofik, Lublin 2008.

„Podhale” na Zaolziu: Służba Bezpieczeństwa wobec zaolziańskiej „Praskiej Wiosny”: wybór dokumentów z lat 1968–1969, red. Krzysztof Nowak, PTH, Cieszyń 2005.

Polacy i Ukraińcy pomiędzy dwoma systemami totalitarnymi 1942–1945, cz. 1–2, oprac. zbiorowe, IPN, Warszawa–Kijów 2005.

Polacy i Żydzi pod okupacją niemiecką 1939–1945. Studia i materiały, red. Andrzej Żbikowski, IPN, Warszawa 2006.

Polskie podziemie 1939–1941. Od Wołynia do Pokucia, cz. 1–2, oprac. zbiorowe, IPN, Warszawa–Kijów 2004.

„*Postanowiono załatwić odmownie...*” *Budownictwo sakralne w diecezji częstochowskiej (1957–1989). Wybór dokumentów*, wstęp, wybór i oprac. Andrzej Sznajder, ks. Władysław Piotr Wlazlak, IPN, Katowice–Częstochowa–Rzeszów 2008.

Powstanie Warszawskie 1944 w dokumentach z archiwów służb specjalnych, oprac. zbiorowe, IPN, Warszawa–Moskwa 2007.

Pozyskać „Dobrego”. Wywiad PRL wobec Franciszka Chrapkiewicza i jego rodziny, red. Anna Fara, Piotr Szopa, Robert Witalec, IPN, Rzeszów 2008.

Przeciw kościołom i religii. Sprawozdania Sekcji 5 Wydziału V Wojewódzkiego Urzędu Bezpieczeństwa Publicznego w Krakowie 1946–1952, red. Filip Musiał, IPN, Kraków 2008.

Przeciw Solidarności 1980–1989: rzeszowska opozycja w tajnych archiwach Ministerstwa Spraw Wewnętrznych, wybór i oprac. Jan Draus, Zbigniew Nawrocki, Zarząd Regionu NSZZ „Solidarność”, Rzeszów 2000.

Przed i po 13 grudnia. Państwa bloku wschodniego wobec kryzysu w PRL 1980–1982, t. 1, red. Łukasz Kamiński, IPN, Warszawa 2006.

Przed i po 13 grudnia. Państwa bloku wschodniego wobec kryzysu w PRL 1980–1982, t. 2, red. Łukasz Kamiński, IPN, Warszawa 2007.

Ptaszyński Radosław, *Sędziowie Wojskowego Sądu Rejonowego w Szczecinie i ich wyroki. Studia i materiały*, IPN, Szczecin 2008.

Ptaszyński Radosław, *Trzymamy straż nad Odrą. Propaganda – Fakty – Dokumenty*, IPN, Wydawnictwo Kadruk, Szczecin 2007.

Reczek Rafał, *Radio Solidarność Regionu Wielkopolska. Dokumenty*, IPN, Poznań 2008.

Region łódzki po II wojnie światowej. Wybór tekstów źródłowych z historii dla szkół ponadpodstawowych, wybór i oprac. Paweł Kowalski, IPN, Łódź 2004.

Represje wobec duchowieństwa górnośląskiego w latach 1939–1956 w dokumentach, wstęp, wybór i oprac. Kornelia Banaś, Adam Dziurok, IPN, Katowice 2003.

Rok pierwszy. Powstanie i działalność aparatu bezpieczeństwa publicznego na Rzeszowszczyźnie (sierpień 1944–lipiec 1945), wybór i oprac. Dariusz Iwaneczko i Zbigniew Nawrocki, IPN, Rzeszów 2005.

Rok pierwszy. Powstanie i działalność aparatu bezpieczeństwa publicznego na Lubelszczyźnie (lipiec 1944–czerwiec 1945), red. Leszek Pietrzak, Sławomir Poleszak, Rafał Wnuk i Mariusz Zajączkowski, IPN, Warszawa 2004.

Rozpracowanie i likwidacja rzeszowskiego Wydziału WiN w dokumentach UB (1945–1949), oprac. Tomasz Balbus, Zbigniew Nawrocki, IPN, Volumen, Warszawa 2001.

Salezjańska Szkoła Organistowska w Przemysłu i jej likwidacja w roku 1963, red. Robert Witalec, Igor Witowicz, IPN, Rzeszów 2007.

Solidarność Walcząca w dokumentach, t. 1: *W oczach SB*, wybór, wstęp i oprac. Łukasz Kamiński, Wojciech Sawicki, Grzegorz Waligóra, IPN, Warszawa 2007.

Stan wojenny w dokumentach władz PRL (1980–1983), wybór, wstęp i oprac. Bogusław Kopka, Grzegorz Majchrzak, IPN, Warszawa 2001.

Stan wojenny w Małopolsce. Relacje i dokumenty, oprac. Zbigniew Solak, Jarosław Szarek, IPN, Kraków 2005.

Stan wojenny w regionie łódzkim w dokumentach Służby Bezpieczeństwa, wstęp Robert Rabiega, wybór i oprac. Michał Kopczyński, Robert Rabiega, IPN, Warszawa–Łódź 2008.

Strajki łódzkie w lutym 1971. Geneza, przebieg i reakcje władz, wybór, wstęp i oprac. Ewa Mianowska, Krzysztof Tyłski, IPN, Warszawa–Łódź 2008.

Sychowicz Krzysztof, ks. Szot Adam, *Białostockie Millenium*, Fundusz Białystok Ojcu Świętemu, Białystok 2006.

Taraszkiewicz „Żelazny” Edmund Edward, *Trzy pamiętniki*, wstęp, red. i oprac. Andrzej T. Filipek, Bożenna Janocińska, IPN, Warszawa–Lublin 2008.

W obronie Ojczyzny i Kościoła. Komunistyczna bezpieka wobec biskupów polskich, red. ks. Józef Marecki, Filip Musiał, IPN, Wydawnictwo WAM, Kraków 2008.

Władza i opozycja w stanie wojennym na Białostocczyźnie, oprac. Tomasz Danilecki, Marek Kietliński, IPN, Białystok 2006.

Wokół Jedwabnego, red. Paweł Machcewicz, Krzysztof Persak, t. 2: *Dokumenty*, IPN, Warszawa 2002.

Wokół pogromu kieleckiego, red. Łukasz Kamiński, Jan Żaryn, IPN, Warszawa 2006.

Wokół pogromu kieleckiego, t. 2, red. Leszek Bukowski, Andrzej Jankowski, Jan Żaryn, IPN, Warszawa 2008.

Z „Archiwum Pawła Cierpiola »Makopola«” 1941–1948, wybór i oprac. Anna Badura, Marta Dendra, Rafał Michalski, Łukasz Wiecha, Elżbieta Zajchowska, IPN, Warszawa–Katowice 2008.

Zabłocki Wiesław, *Co o nas wiedzieli?: NSZZ „Solidarność” Uniwersytetu Jagiellońskiego w dokumentach SB*, Wydawnictwo Arcana, Kraków 2005.

SUMMARY

A particular place in the activity of the Institute of National Remembrance is taken by its archives. They are managed by one of the substantive departments of the Institute. It is called, according to the Act, the Office for Preservation and Dissemination of Archival Records (OPDAR). Together with the network of local archives which function within the Branch Offices for Preservation and Dissemination of Archival Records (BOPDAR), the IPN archives have a status of an individual archive, the sources of which are an integral part of the national archives.

Because of the range and character of the collected materials, the IPN archives should be included in the historical archives.

The archives store files which have a strictly determined chronological and thematic character and origin.

The legislator imposed on the Institute an obligation of collecting, recording, keeping, working out, protecting, making available and publishing the state security bodies' documents which were created and collected since 22 July 1944 until 31 July 1990, and also the documents of the security bodies of the Third Reich and the Union of Soviet Socialist Republics.

On 31 December 2008, the archival sources amounted to 87.2 linear kilometres of files. This means that the archives of the Institute are one of the biggest archives distinguished in Poland. However, if the amount of the sources is compared with the sources of the state archives network (four central archives and thirty local ones), then the ratio is 1:3. It is worth adding that building the IPN archives from scratch, collecting over 87 linear kilometres of files and simultaneously publishing the files is an unprecedented organisational undertaking in modern history of Polish archive studies.

The process of making the documents collected in the IPN archives available is conducted on the basis of the following acts: the act of 18 December 1998 on the Institute of National Remembrance – the Commission for the Prosecution of Crimes against the Polish Nation and the act of 18 October 2006 on the Disclosure of Information on Documents of State Security Agencies from the period between the years 1944–1990 and the Content of such Documents. The condition of making the documents available by the IPN is to submit a proper application. All the application forms are placed on the web site of the IPN. One may also receive them in the seats of particular departments and branches of the IPN.

According to the current Organisational Regulations of the IPN, within the OPDAR in Warsaw there are five acting departments: 1) Department of Record-Keeping, 2) Department of Collection, Elaboration and Archive Handling, 3) Department of Dissemination and Scientific Information, 4) Department of Archival Research and Sources Editing, 5) Department of Current Service. In the cities-seats of courts of appeal, the departments of the IPN were established. Within them function the BOPDARs which include the following three departments: 1) Department of Record-Keeping, 2) Department of Collection, Elaboration and Archive Handling, 3) Department of Dissemination and Scientific Information. Respectively, in the IPN delegations, there are sections for the Preservation and Dissemination of Archival Records.

The growing interest in the IPN archives and simultaneously a better recognition of the collected sources made it necessary to prepare preliminary, however sometimes very complex, assistance for the archives users. This assistance is provided by the *Guide on the archival sources of the Institute of National Remembrance*.

The *Guide* includes all the archival sources regardless of the extent of their elaboration and in this way it presents the factual archival sources of the Institute. Its construction and internal order is the first attempt to define the whole structure of the IPN archival sources. The structure was based on thirteen subject groups (sections) which correspond to the creators of files distinguished mainly due to their historical and political identity. These are:

- I. Repression and Administration Bodies of the Third Reich.
- II. Repression and Administration Bodies of the Union of Soviet Socialist Republics.
- III. Civil State Security Bodies.
- IV. Military State Security Bodies.
- V. Internal Forces.
- VI. Units and military administration.
- VII. Civil Bodies of the Judiciary.
- VIII. Military Bodies of the Judiciary.
- IX. The prison system.
- X. Commission for the Investigation of Crimes against the Polish Nation.
- XI. Bodies of public administration, offices, institutions, parties and associations.
- XII. Personal archives and collections.
- XIII. Collections.

Within the distinguished sections, individual descriptions were worked out. Each of them has an individual ordinal number. Individual descriptions within a particular section were placed in an alphabetical order according to the name of the file creator. They include the following areas (permanent elements of the description):

1. Name.
2. Outermost dates.
3. Size in absolute units and linear metres.
4. Description of archival materials.
5. The language of the documents.
6. Record aids.

In the following study, before the part describing the sources, there is a *Review of the main institutions of the repression apparatus of the Third Reich, the Union of Soviet Socialist Republics and the People's Republic of Poland* and important information on the rules of using the archival sources. In the end of the work, there are the following auxiliary materials: the bibliography of the works concerning the sources, activity and functioning of the IPN archives and also the choice of books which present the editions of documents of the IPN sources; list of abbreviations, indexes and illustrative materials.

ZUSAMMENFASSUNG

Eine besondere Stelle in der Tätigkeit des Instituts für Nationales Gedenken (IPN) nimmt sein Archiv ein. Es wird durch ein der Fachressorts des Instituts geleitet, das gemäß dem Gesetz das Büro für den Zugang und die Archivierung von Dokumenten (BUiAD) genannt wurde. Zusammen mit einem Netz von örtlichen Archiven, die im Rahmen von Abteilungsbüros für den Zugang und die Archivierung von Dokumenten (OBUiAD) funktionieren, besitzt das IPN-Archiv den Status eines abgesonderten Archivs, dessen Bestand einen integralen Teil des nationalen Archivbestands bildet.

Aufgrund des Bereichs und der Art der angesammelten Dokumente wird das IPN-Archiv zu den historischen Archiven gezählt. In ihm werden Akten mit einem präzise bestimmten chronologischen und thematischen Bereich und einer präzise bestimmten Herkunft aufbewahrt. Der Gesetzgeber auferlegte dem Institut eine Pflicht von Ansammlung, Registrierung, Aufbewahrung, Bearbeitung, Sicherung, Zugänglichmachen und Veröffentlichung von Dokumenten der Staatssicherheitsorgane, die zwischen dem 22. Juli 1944 und 31. Juli 1990 hergestellt wurden wie auch der Sicherheitsorgane des Deutschen Dritten Reiches und der Union der Sozialistischen Sowjetrepubliken.

Der Umfang des Archivbestands für den 31. Dezember 2008 betrug 87,2 laufende Kilometer von Akten. Dies bedeutet, dass das Archiv des Instituts eines der größten abgesonderten Archive in Polen darstellt. Wenn die Größe seines Bestands mit dem Bestandsumfang des Netzes von Staatsarchiven (vier Zentralarchive und 30 örtliche Archive) verglichen wird, beträgt dieses Verhältnis so viel wie 1 zu 3. Erwähnenswert ist die Tatsache, dass das Schaffen des IPN-Archivs von Grund auf und die Ansammlung von 87,2 laufenden Kilometern von Akten samt dem gleichzeitigen Zugang zu denen ein beispielloses organisatorisches Unterfangen in der neuesten Geschichte der polnischen Archivistik bedeutet.

Der Zugang zu der in den IPN-Archiven angesammelten Dokumentation erfolgt aufgrund der Vorschriften der Gesetze: vom 18. Dezember 1998 über das Institut für Nationales Gedenken – die Kommission zur Strafverfolgung von Verbrechen gegen das Polnische Volk und vom 18. Oktober 2006 über Veröffentlichung von Informationen über die Dokumente der Staatssicherheitsorgane aus den Jahren 1944–1990 und vom Inhalt dieser Dokumente. Um den Zugang zu den Dokumenten des IPN zu erhalten, muß ein entsprechender Antrag gestellt werden. Alle Antragsformulare befinden sich auf der Internetseite des IPN. Sie sind auch in den Niederlassungen der einzelnen Abteilungen und Delegaturen des IPN zu erhalten.

Gemäß der geltenden Organisationssatzung des IPN funktionieren im Rahmen des BUiAD in Warschau fünf Abteilungen: 1). für Registrierung, 2). für Ansammlung, Bearbeitung und Bedienung der Archivlager, 3). für den Zugang und die wissenschaftliche Information, 4). für Archivforschungen und Quellenbearbeitung, 5). für aktuelle Bedienung. In den Städten, die Niederlassungen der Appellationsgerichte sind, wurden Abteilungen des IPN ins Leben gerufen, in denen die OBUiADs funktionieren, die aus drei Referaten bestehen: 1). für Registrierung, 2). für Ansammlung, Bearbeitung und Bedienung der Archivlager, 3). für das Zugänglichmachen und die wissenschaftliche Information. Entsprechend funktionieren in den IPN-Delegaturen die Abteilungen für den Zugang und die Archivierung von Dokumenten.

Ein vom Jahr zu Jahr wachsendes Interesse für Archivalien des IPN und gleichzeitig ein immer bessere Erforschung des angesammelten Bestands haben zur Folge, dass die Einführung einer einleitenden, aber unter vielen Gesichtspunkten komplexen Archivhilfe für die Benutzer des Archivs notwendig wurde. Diese Hilfe stellt der *Wegweiser zum Archivbestand des Instituts für Nationales Gedenken* dar.

In seiner grundlegenden Schicht umfasst der *Wegweiser* alle Archivalien, unabhängig vom Grad ihrer Bearbeitung, dank dessen er den realen Zustand vom Archivbestand des Instituts darstellt. Sein Aufbau und innere Anordnung ist der erste Versuch einer Definierung der ganzen Struktur des Archivbestands des IPN. Sie wurde auf 13 sachlichen Gruppen (Abteilungen) gestützt, die den Gruppen der vor allem in Hinsicht auf ihre historische und die Gesellschaftsordnung betreffenden Besonderheit abgesonderten Aktenschaffer entsprechen. Dies sind:

- I. Organe der Verfolgung und der Verwaltung des Dritten Deutschen Reiches.
- II. Organe der Verfolgung und der Verwaltung der Union der Sozialistischen Sowjetischen Republiken.
- III. Zivile Organe des Staatssicherheitsdienstes.
- IV. Militärische Organe des Staatssicherheitsdienstes.
- V. Inneres Militär.
- VI. Militärische Einheiten und Militärverwaltung.
- VII. Zivile Organe der Justiz.
- VIII. Militärische Organe der Justiz.
- IX. Gefängniswesen.
- X. Kommission zur Erforschung von Verbrechen gegen das Polnische Volk.
- XI. Organe der öffentlichen Verwaltung, Behörden, Institutionen, Parteien und Vereine.
- XII. Private Archive und Kollektionen.
- XIII. Sammlungen.

Im Rahmen der abgesonderten Abteilungen wurden Einzelbeschreibungen bearbeitet. Jede von ihnen hat ihre separate Seriennummer. Die Einzelbeschreibungen im Bereich der gegebenen Abteilung wurden in alphabetischer Ordnung aufgestellt, gemäß dem Namen des Aktenschaffers. Sie enthalten folgende Felder (feste Elemente der Beschreibung):

1. Name.
2. Äussere (Extreme) Daten.
3. Größe in Akteneinheit und laufenden Metern.
4. Charakteristik der Archivmaterialien.
5. Sprache der Dokumente.
6. Registerhilfen.

In der vorliegenden Bearbeitung, vor dem den Bestand beschreibenden Teil, befindet sich die *Übersicht der Hauptinstitutionen des Verfolgungsapparats des Dritten Deutschen Reiches, der Union der Sozialistischen Sowjetischen Republiken und der Volksrepublik Polen* sowie eine wichtige Information über die Grundsätze der Archivbenutzung. Ans Ende der Arbeit wurden Hilfsmaterialien gesetzt: das Verzeichnis der den Bestand, die Tätigkeit und das Funktionieren des IPN betreffenden Publikationen wie auch der Auswahl von Büchern, die die Ausgaben der Dokumente aus den Beständen des IPN darstellen; Abkürzungsverzeichnis, Indexe und illustrierenden Materialien.

РЕЗЮМЕ

Особенное место в деятельности Института Народной Памяти занимает его архив. Им управляет один из мериторических секторов Института, названный согласно закону Бюро Предоставления и Архивизации Документов (BUiAD). Вместе с сетью территориальных архивов, действующих в рамках районных бюро предоставления и архивизации документов (OBUiAD), архив Института Народной Памяти имеет статус обособленного архива, чьи ресурсы являются интегральной частью народного архивального ресурса.

В связи с объемом и характером собранных материалов, архив Института Народной Памяти относится к историческим архивам. В нем хранятся дела, касающиеся строго определенной хронологии и тематики, а также провененции (происхода). Законодатель возложил на Институт обязанность накопления, регистрации, хранения, разработки, защиты, предоставления и публикации документов органов безопасности государства, созданных и собираемых от 22 июля 1944 года до 31 июля 1990 года, а также органами безопасности Третьего рейха (*Drittes Reich*) и Союза Советских Социалистических Республик.

Состояние архивальных ресурсов, 31 декабря 2008 года, составило 87,2 текущих километров дел. Это означает, что архив Института является одним из самых крупных обособленных архивов Польши. В свою очередь, при сравнении величины ресурсов архива с состоянием ресурсов сети государственных архивов (четыре центральных архива и тридцать территориальных), получим отношение 1:3. Стоит также добавить, что создание архива Института Народной Памяти, собрание в нем более 87 текущих километров дел с их одновременным предоставлением, является беспрецедентным организационным мероприятием в новейшей истории польской архивистики.

Предоставление накопленной в архиве Института Народной Памяти документации происходит на основе законодательных актов: от 18 декабря 1998 года «Об Институте Народной Памяти – Комиссии Преследования Преступлений против Польского Народа», а также от 18 октября 2006 года «О Предоставлении информации о документах органов безопасности государства в 1944–1990 годы и содержания данных документов». Условием предоставления документов Институтом Народной Памяти является внесение соответствующего заявления. Все формуляры заявлений размещены на сайте Института Народной Памяти. Формуляры можно получить также в резиденциях конкретных отделений и представительств Института Народной Памяти.

Согласно обязующему Организационному Уставу Института Народной Памяти, в рамках BUiAD в Варшаве функционируют пять отделений: 1) Учёта, 2) Накопления, Обработки и Обслуживания Складов, 3) Предоставления и Научной Информации, 4) Архивных Исследований и Редактирования Источников, 5) Обслуживания. В городах, в апелляционных судах были созданы отделения Института Народной Памяти, в которых функционируют OBUiAD, состоящие из трех секторов: 1) Учёта, 2) Накопления, Обработки и Обслуживания Складов, 3) Предоставления и Научной Информации. Соответственно в представительствах Института Народной Памяти функционируют отделения предоставления и архивизации документов.

Возрастающая с каждым годом заинтересованность архивальными ресурсами Института Народной Памяти и одновременно все лучшее распознавание собранных ресурсов привели к необходимости разработки вступительной и комплексной архивной помощи пользователей архива, а именно: *Справочника об архивальных ресурсах Института Народной Памяти*.

Справочник по существу охватывает все архивальные ресурсы, независимо от степени их обработки, благодаря чему представляет актуальное состояние архивных ресурсов Института. Его конструкция и внутренняя система является первой попыткой определения всей структуры архивальных ресурсов Института Народной Памяти. Справочник опирается на тринадцать материальных групп (разделах), которые соответствуют группам создателей дел, выделенных, прежде всего, из-за исторического системного своеобразия. Разделы:

- I. Органы репрессий и администрации Третьего рейха.
- II. Органы репрессий и администрации Союза Советских Социалистических Республик.
- III. Гражданские органы безопасности государства.
- IV. Военные органы безопасности государства.
- V. Внутренние войска.
- VI. Единицы и военная администрация.
- VII. Органы гражданского правосудия.
- VIII. Органы военного правосудия.
- IX. Тюремное ведомство.
- X. Комиссия Исследования Преступлений против Польского Народа.
- XI. Органы публичной администрации, учреждения, институты, партии и товарищества.
- XII. Личные архивы и коллекции.
- XIII. Ресурсы.

В рамках выделенных разделов были разработаны единичные описания. Каждый из них имеет свой отдельный порядковый номер. Единичные описания в составе данного раздела расположены в алфавитном порядке, согласно названию создателя актов. Содержат следующие поля (постоянные элементы описания):

1. Название.
2. Крайние даты.
3. Размер в единицах хранения и текущих метрах.
4. Характеристика архивальных материалов.
5. Язык документов.
6. Учётная помощь.

В настоящей работе, перед частью описания ресурсов, находится *Список главных учреждений аппарата репрессий Третьего рейха, Союза Советских Социалистических Республик и Польской Народной Республики*, а также важная информация о правилах пользования архивом. В конце работы размещены вспомогательные материалы: библиография публикаций, относящихся к ресурсам, деятельности и функционирования архива Института Народной Памяти, а также список книг, представляющих редакцию документов ресурсов Института Народной Памяти; список сокращений, перечни и иллюстрации.

INDEKS PRZEDMIOTOWY*

I. ORGANY REPRESJI I ADMINISTRACJI III RZESZY NIEMIECKIEJ

Areszty

Areszt Miejski w Radomsku 2126
Areszt Śledczy Sądowy w Poznaniu 1

Centrala Imigracyjna w Łodzi 302

Centrala Przesiedleńcza

Centrala Przesiedleńcza w Poznaniu 303, 304
Ekspozytura w Łodzi 304

Ewidencja

Karty ewidencyjne osób podlegających obowiązkowi służby wojskowej 22
Karty meldunkowe osób narodowości niemieckiej z terenów Kraju Warty 23
Rejestr osób skazanych na terenie ziem włączonych do III Rzeszy 197

Formacja Ochrony

Batalion nr 202 w Krakowie 13

Getta

Zarząd Getta w Łodzi 351

Grupy bojowe

Grupa Bojowa Reinefahrta w Warszawie 16

Hitlerjugend

Chorągiew nr 351 Hitlerjugend w Kamiennej Górze 2747
Oddział nr 685 Hitlerjugend w Białogardzie 114

Instytut Niemieckiej Pracy na Wschodzie w Krakowie 17

Kartoteki

Kartoteka dokumentów osobistych wydanych reichsdeutschom i volksdeutschom 21

Kartoteka osobowa pracowników niemieckich z Opola, Katowic i Zabrza 18

Kartoteka polskich i ukraińskich robotników przymusowych w III Rzeszy 19

Kartoteka sowieckich robotników przymusowych w III Rzeszy 20

Komendantury polowe

Komendantura Polowa w Radomiu 44

Kontrwywiad (Abwher)

Kontrwywiad w Lublinie 47

Fabryki, zakłady, przedsiębiorstwa

Cukrownia w Pszennie – August Gross i Synowie 2746
Fabryka Firmy Phriks w Jeleniej Górze 2748
Górnictwo-Hutnicza Spółka Akcyjna Buhag – Dyrekcja Kopalni w Złotorzy 2749
Zakłady Koncernu Przemysłu Chemicznego w Oświęcimiu 46

Ministerstwa

Ewakuowane Agendy Resortu Sprawiedliwości Generalnego Gubernatorstwa w Zgorzelcu 12
Ministerstwo Spraw Zagranicznych w Berlinie 51
Ministerstwo Sprawiedliwości Rzeszy w Berlinie 52

Narodowosocjalistyczna Niemiecka Partia Robotnicza (NSDAP)

Grupa Miejskowa w Bydgoszczy 63
Kierownictwo Okręgu Górnośląskiego w Katowicach 64
Kierownictwo Okręgu Kraju Warty 65
Kierownictwo Okręgu Pomorza 66
Kierownictwo partii w Dystrykcie Galicyjskim 67
Kierownictwo partii w Dystrykcie Krakowskim 68
Kierownictwo partii w Dystrykcie Radomskim 69
Kierownictwo partii w Dystrykcie Warszawskim 70

* W indeksie zamieszczono numery opisów jednostkowych. Indeks obejmuje tytuły opisów oraz aktotwórców wykazanych w punkcie 4 opisów.

Kierownictwo Powiatowe w Katowicach 71
 Kierownictwo Powiatowe w Kluczborku 72
 Kierownictwo Powiatowe w Koźlu 73
 Kierownictwo Powiatowe w Legnicy 74
 Kierownictwo Powiatowe w Łodzi 75
 Kierownictwo Powiatowe w Miliczu 76
 Kierownictwo Powiatowe w Nidzicy 77
 Kierownictwo Powiatowe w Oleśnie 78
 Kierownictwo Powiatowe w Opolu 79
 Kierownictwo Powiatowe w Płocku 80
 Kierownictwo Powiatowe w Prudniku 81
 Kierownictwo Powiatowe w Pszczynie 82
 Kierownictwo Powiatowe w Raciborzu 83
 Kierownictwo Powiatowe w Reszlu 84
 Kierownictwo Powiatowe w Sulechowie-
 Świebodzinie 85
 Kierownictwo Powiatowe w Szprotawie 86
 Kierownictwo Powiatowe w Tarnowskich Górach 87
 Kierownictwo Powiatowe w Tczewie 88
 Kierownictwo w Okręgu Kraju Warty 2286
 Komitet Gminny w Pucku 1350
 Kraj Warty 89, 113
 Obwód Generalnego Gubernatorstwa 90
 Okręg Pomorze 114
 Okręg Śląski we Wrocławiu 115
 Organizacja Partyjna Kraków-Południe 116
 Organizacja Partyjna Lublin-Miasto 117
 Organizacja Partyjna w powiecie Tomaszów
 Mazowiecki 118
 Ośrodek w Skarżysku-Kamiennej 2754
 Powiatowy Sąd Partyjny w Toruniu 119

Narodowosocjalistyczne Korpusy Lotnicze

Dywizja nr 5 w Kraju Warty 120
 Dywizja nr 6 Śląsk 121
 Narodowosocjalistyczny Korpus Lotniczy 1351
 Pułk nr 29 w Opolu 121
 Pułk nr 121 w Krotoszynie 120

Narodowosocjalistyczne Korpusy Motoryzacyjne

Dywizja Bałtycka 122
 Dywizja Kraju Warty 123, 124, 125, 126
 Dywizja Kraju Warty w Poznaniu 127
 Kompania nr 3 Pułku nr 115 125
 Kompania nr 21 w Płocku 128
 Pułk nr 106 w Bydgoszczy 129
 Pułk nr 114 w Poznaniu 124
 Pułk nr 115 125
 Pułk nr 116 w Kaliszu 126
 Pułk nr 124 w Lesznie 130
 Pułk nr 126 w Kaliszu 131

Niemiecka lista narodowa

Kartoteka dokumentów osobistych wydanych
 reichsdeutschom i volksdeutschom 21
 Niemiecka Lista Narodowa (pow. Katowice) 132
 Niemieckie listy narodowe w Rejencji Poznańskiej
 2287

Niemiecka Loteria Państwowa

Prezes Niemieckiej Loterii Państwowej 177

Niemiecki Front Pracy 133

Urząd Informacyjny Niemieckiego Frontu Pracy
 2302

Obozy

Obozy przy ulicach Wąskiej i Sokolskiej
 w Krakowie 342
 Obóz Karny dla Kobiet we Flussbach nad Mozela
 136
 Obóz Koncentracyjny w Buchenwaldzie 137
 Obóz Koncentracyjny w Dachau 138
 Obóz Koncentracyjny we Flossenbürgu 139
 Obóz Koncentracyjny w Mauthausen 2751
 Obóz Koncentracyjny w Mauthausen-Gusen 140
 Obóz Koncentracyjny w Mittelbau-Dora 141
 Obóz Koncentracyjny w Natzweiler/Elssas 142
 Obóz Koncentracyjny w Neuengamme 143
 Obóz Koncentracyjny w Oświęcimiu 144
 Obóz Koncentracyjny w Ravensbrück 145
 Obóz Koncentracyjny w Rogoźnicy 146
 Obóz Koncentracyjny w Rydze 147
 Obóz Koncentracyjny w Sachsenhausen 148
 Obóz Koncentracyjny w Sztutowie 149
 Obóz Policji Bezpieczeństwa dla Nietelnich w Łodzi
 – Filia w Dzierżąni 150
 Obóz Pracy w Brzegu Dolnym II 2752
 Obóz przy ulicy Skaryszewskiej w Warszawie 345

Oddziały Szturmowe (SA)

Batalion Szturmowy I/46 w Wałbrzychu 2753
 Brygada nr 187 w Łodzi 91
 Dywizja „Wisła” 96
 Dywizja Kraju Warty 93
 Dywizja Pomorze 94
 Dywizja Śląsk 95
 Dywizja Wschodnia w Królewcu 97
 Oddziały Szturmowe Dolny Śląsk 92
 Oddziały Szturmowe w Wejherowie 1352
 Kompania Łączności 1/50 w Lesznie 106
 Kompania nr 2 w Kruszwicy 111
 Pułk nr 1 w Grodzisku Wielkopolskim 98
 Pułk nr 5 w Gdańsku 99
 Pułk nr 6 w Świebodzinie 100
 Pułk nr 20 w Międzychodzie 101
 Pułk nr 21 w Kaliszu 102
 Pułk nr 26 w Kole 103
 Pułk nr 46 we Wrześni 104
 Pułk nr 49 w Gnieźnie 105
 Pułk nr 50 w Kościanie-Lesznie 106
 Pułk nr 56 w Rawiczu-Krotoszynie 107
 Pułk nr 129 w Kępnie 108
 Pułk nr 141 w Międzyrzeczu 109
 Pułk nr 221 w Turku 110
 Pułk w Inowrocławiu 111
 Pułk w Lublinie 112

Placówki powiernicze

Powiatowy Pełnomocnik dla Powiatu Września
Placówki Powierniczej w Poznaniu 176

Policja

Dowódca Policji Dystryktu Lubelskiego 8
Dowódca Policji Dystryktu Radomskiego 9
Dowódca Policji Okręgu Południe-Wschód Wrocław
347
Dowódca Policji w Krakowie 348
Dowódca Policji Wschód 349
Miejscowa Władza Policyjna w Żaganii 50
Naczelnik jako Miejscowa Władza Policyjna
w Szczawnie-Zdroju 2750
Prezydent Policji i Zarząd Policji Państwowej
w Katowicach 178
Prezydent Policji w Białymstoku 179
Prezydent Policji w Gliwicach 180
Prezydent Policji w Opatowie 181
Prezydent Policji w Poznaniu 182
Prezydent Policji w Szczecinie 183
Rewir Policyjny w Czeladzi 353
Zarząd Policji Państwowej w Sosnowcu 353

Policja Bezpieczeństwa (Sipo)

Dowódca Policji Bezpieczeństwa na Obszarze
Dowódcy Wojskowego we Francji 5
Komendant Policji Bezpieczeństwa Dystryktu
Krakowskiego 28
Komendant Policji Bezpieczeństwa Dystryktu
Lubelskiego 29
Komendant Policji Bezpieczeństwa Dystryktu
Radomskiego 30, 31, 32
Komendant Policji Bezpieczeństwa Dystryktu
Warszawskiego 33, 34
Komendant Policji Bezpieczeństwa na Litwie 35
Komendant Policji Bezpieczeństwa w Bydgoszczy 36
Obóz Policji Bezpieczeństwa dla Nieletnich w Łodzi
– Filia w Dzierżąni 150
Oddział w Kielcach 31
Oddział w Łowiczu 34
Oddział w Piotrkowie Trybunalskim 32
Szef Policji Bezpieczeństwa 302, 303, 304, 305

Policja Kryminalna (Kripo)

Dyrekcja Policji Kryminalnej w Warszawie 11
Państwowa Policja Kryminalna w Łodzi 152
Państwowa Policja Kryminalna w Poznaniu 153
Policja Kryminalna w Ciechanowie 321
Urząd w Berlinie 159

Policja Ochronna (Schupo)

Batalion Szkoleniowy Policji Ochronnej
w Warszawie 161
Komenda Policji Ochronnej w Kaliszu 25
Komenda Policji Ochronnej w Łodzi 26
Komendant Policji Ochronnej w Dystrykcie
Radomskim 37

Oddział Policji Ochronnej w Jarocinie 160
Oddział Policji Ochronnej w Krapkowicach 2
Policja Ochronna w Poznaniu 160
Policja Ochronna w Warszawie 161

Policja Porządkowa (Orpo)

Dowódca Policji Porządkowej dla Ukrainy 6
Dowódca Policji Porządkowej w Poznaniu 7
Komendant Policji Porządkowej Dystryktu
Radomskiego 38
Komendant Policji Porządkowej w Lublinie 39
Komendant Policji Porządkowej w Poznaniu 40

Prokuratury

Nadprokurator przy Sądzie Krajowym w Dreźnie 58
Nadprokurator przy Sądzie Krajowym w Konstancji
59
Nadprokurator przy Sądzie Krajowym w Rottweil 60
Nadprokurator Rzeszy przy Trybunale Ludowym
w Berlinie 61
Nadprokurator w Kaliszu 197
Nadprokurator w Łodzi 197
Prokuratura i Sąd Krajowy w Bytomiu 187
Prokuratura Obwodowa w Gerze 188
Prokuratura Obwodowa w Rottweil 189
Prokuratura przy Sądzie Krajowym w Bydgoszczy
190
Prokuratura przy Sądzie Krajowym w Ciechanowie
191
Prokuratura przy Sądzie Krajowym w Elblągu 192
Prokuratura przy Sądzie Krajowym w Łodzi 2127
Prokuratura przy Sądzie Krajowym w Łodzi 193
Prokuratura przy Sądzie Krajowym w Poznaniu 194
Prokuratura przy Sądzie Specjalnym w Kaliszu 2289
Prokuratura przy Sądzie Specjalnym w Katowicach
1602
Prokuratura przy Wyższym Sądzie Krajowym
w Poznaniu 195
Prokuratura przy Wyższym Sądzie Krajowym we
Wrocławiu 196
Prokuratura Sądu Apelacyjnego w Poznaniu 2290
Starszy Prokurator przy Sądzie Krajowym w Łodzi
2301

Sądy

Powiatowy Sąd Partyjny NSDAP w Toruniu 119
Sąd Krajowy w Lipsku 2128
Sąd Krajowy w Łodzi 2129
Sąd Krajowy w Meiningen 199
Sąd Krajowy w Poznaniu 200
Sąd Obwodowy w Achern 201
Sąd Obwodowy w Baden-Baden 202
Sąd Obwodowy w Balingen 203
Sąd Obwodowy w Breisach 204
Sąd Obwodowy w Brzezinach 2130
Sąd Obwodowy w Bühl 205
Sąd Obwodowy w Calw 206
Sąd Obwodowy w Chełmży 1462

Sąd Obwodowy w Daaden 207
 Sąd Obwodowy w Darmstadt 2131
 Sąd Obwodowy w Donaueschingen 208
 Sąd Obwodowy w Engen 209
 Sąd Obwodowy w Gnieźnie 2132
 Sąd Obwodowy w Greiz 211
 Sąd Obwodowy w Grossenhain 212
 Sąd Obwodowy w Haigerloch 213
 Sąd Obwodowy w Hechingen 214
 Sąd Obwodowy w Homburgu-Saarze 215
 Sąd Obwodowy w Horb nad Neckarem 216
 Sąd Obwodowy w Idar-Oberstein 217
 Sąd Obwodowy w Inowrocławiu 2133
 Sąd Obwodowy w Kaliszu 197
 Sąd Obwodowy w Kehl nad Renem 218
 Sąd Obwodowy w Kolonii 219
 Sąd Obwodowy w Koninie 2134
 Sąd Obwodowy w Konstancji 220
 Sąd Obwodowy w Lahr 221
 Sąd Obwodowy w Landau 222
 Sąd Obwodowy w Linzu nad Renem 223
 Sąd Obwodowy w Lörrach 224
 Sąd Obwodowy w Ludwigshafen 225
 Sąd Obwodowy w Łasku 2135
 Sąd Obwodowy w Łęczycy 2136
 Sąd Obwodowy w Łodzi 2137
 Sąd Obwodowy w Merzig 226
 Sąd Obwodowy w Messkirch 227
 Sąd Obwodowy w Müllheim 228
 Sąd Obwodowy w Münsingen 229
 Sąd Obwodowy w Neunkirchen nad Saarą 230
 Sąd Obwodowy w Neustadt (Schwarzwald) 231
 Sąd Obwodowy w Oberkirch 232
 Sąd Obwodowy w Oberndorf nad Neckarem 233
 Sąd Obwodowy w Offenburgu 234
 Sąd Obwodowy w Ozorkowie 2138
 Sąd Obwodowy w Pabianicach 2139
 Sąd Obwodowy w Radeburgu 235
 Sąd Obwodowy w Radolfzell 236
 Sąd Obwodowy w Rastatt 237
 Sąd Obwodowy w Reutlingen 238
 Sąd Obwodowy w Rottenburgu nad Neckarem 239
 Sąd Obwodowy w Rottweil 240
 Sąd Obwodowy w Rudolstadt 241
 Sąd Obwodowy w Saarbrücken 197, 242
 Sąd Obwodowy w Säckingen 243
 Sąd Obwodowy w Schönau Szwarcwaldzkim 245
 Sąd Obwodowy w Schopfheim 244
 Sąd Obwodowy w Sigmaringen 246
 Sąd Obwodowy w Simmern 247
 Sąd Obwodowy w Singen 248
 Sąd Obwodowy w Sinzig 249
 Sąd Obwodowy w Speyer 250
 Sąd Obwodowy w St. Blasien 251
 Sąd Obwodowy w St. Wendel 252
 Sąd Obwodowy w Staufen Bryzgowijskim 253
 Sąd Obwodowy w Stockach 254
 Sąd Obwodowy w Toruniu 1463

Sąd Obwodowy w Tuszynie 2140
 Sąd Obwodowy w Tüttlingen 255
 Sąd Obwodowy w Tybindze 256
 Sąd Obwodowy w Überlingen 258
 Sąd Obwodowy w Urach 257
 Sąd Obwodowy w Villingen 259
 Sąd Obwodowy w Waldshut 260
 Sąd Obwodowy w Wieruszowie 2141
 Sąd Obwodowy w Wolfach 261
 Sąd Obwodowy w Zgierzu 2142
 Sąd Obwodowy w Zgorzelcu 197
 Sąd Obwodowy w Zweibrücken 262
 Sąd Obwodowy w Żninie 263
 Sąd Obwodowy we Fryburgu Bryzgowijskim 210
 Sąd Okręgowy w Będzinie 2143
 Sąd Policyjny Sztafet Ochronnych nr VI
 w Lublinie 264
 Sąd Polowy przy Komendancie i Dowódcy Okręgu
 Lotniczego Moskwa 265
 Sąd Powiatowy w Jutrosinie 2293
 Sąd Powiatowy w Kaliszu 2294
 Sąd Powiatowy w Łodzi 2295
 Sąd Specjalny przy Sądzie Krajowym w Łodzi 2144
 Sąd Specjalny w Bydgoszczy 266
 Sąd Specjalny w Gdańsku 2145
 Sąd Specjalny w Inowrocławiu 267
 Sąd Specjalny w Kaliszu 2296
 Sąd Specjalny w Kielcach 268, 1968
 Sąd Specjalny w Krakowie 269
 Sąd Specjalny w Łodzi 2297
 Sąd Specjalny w Warszawie 270
 Sąd Specjalny we Włocławku 2298
 Wyższy Sąd Krajowy w Poznaniu 350, 2147, 2306

Służba Bezpieczeństwa (SD)

Dowódca Służby Bezpieczeństwa na Obszarze
 Dowódcy Wojskowego we Francji 5
 Komendant Służby Bezpieczeństwa Dystryktu
 Krakowskiego 28
 Komendant Służby Bezpieczeństwa Dystryktu
 Lubelskiego 29
 Komendant Służby Bezpieczeństwa Dystryktu
 Radomskiego 30, 31, 32
 Komendant Służby Bezpieczeństwa Dystryktu
 Warszawskiego 33, 34
 Komendant Służby Bezpieczeństwa na Litwie 35
 Oddział w Kielcach 31
 Oddział w Łowiczu 34
 Oddział w Piotrkowie Trybunalskim 32
 Służba Bezpieczeństwa – Służba Zagraniczna Kalisz
 2299
 Szef Służby Bezpieczeństwa 303, 304, 305

Służba Pracy Rzeszy 274

Służba Specjalna

Batalion Zastępczy w Lublinie 275
 Pułk nr 2 w Krakowie 276

Straż Miejska

Straż Miejska w Pabianicach 301

Sztafety Ochronne (SS)

Batalion nr III Pułku nr 70 313

Dowódca SS Dystryktu Lubelskiego 8

Dowódca SS Dystryktu Radomskiego 9

Główna Ekspozytura w Kaliszu 273

Inspekcja w Zamościu 319

Kierownictwo Okręgu Służby Bezpieczeństwa
w Katowicach 272Kierownik Opieki Sztafet Ochronnych Generalnego
Gubernatorstwa w Krakowie 24

Kompania nr 9 w Szprotawie 313

Kompania Sanitarna nr XXIV w Opolu 307

Nadokręg Południe-Wschód 306, 307, 308, 309, 310,
311, 312, 313, 314

Nadokręg Południe-Wschód we Wrocławiu 315

Nadokręg w Poznaniu 316

Okręg Łódź 273

Okręg Sztafet Ochronnych w Łodzi 151

Pułk nr 9 w Szczecinie 317

Pułk nr 12 w Żarach 318

Pułk nr 16 we Wrocławiu 308

Pułk nr 23 w Bytomiu 309

Pułk nr 45 w Opolu 310

Pułk nr 60 w Gołdapi 311

Pułk nr 61 312

Pułk nr 70 313

Pułk nr 124 w Katowicach 314

Sąd Policyjny Sztafet Ochronnych nr VI w Lublinie
264

Siły Zbrojne Sztafet Ochronnych 271

Służba Bezpieczeństwa Naczelnego Dowódcy
Sztafet Ochronnych 272, 273

Straż Wiejska w Lublinie 319

Urząd Opieki i Zaopatrzenia Sił Zbrojnych Sztafet
Ochronnych w Poznaniu 341Wyższy Dowódca SS Okręgu Południe-Wschód
Wrocław 347

Wyższy Dowódca SS w Krakowie 348

Wyższy Dowódca SS Wschód 349

Zarząd Garnizonu w Krakowie 271

Tajna Policja Państwowa (Gestapo)

Ekspozytura w Lesznie 330

Ekspozytura w Rypinie 324

Ekspozytura w Sieradzu 327

Oddział w Ciechanowie 321

Oddział w Ciechanowie/Płocku 320

Oddział w Düsseldorfie 322

Oddział w Gdańsku 323

Oddział w Grudziądzu 324

Oddział w Inowrocławiu 325

Oddział w Katowicach 326

Oddział w Łodzi 327, 2146

Oddział w Opolu 328

Oddział w Poznaniu 329, 330

Oddział w Szczecinie 331

Tajna Policja Polowa

Dywizja 30 Nancy 332

Dywizja 723 Białoruś 333

Więzienia

Niemiecki Zakład Karny w Rzeszowie 134

Niemieckie Ciężkie Więzienie w Nowym Wiśniczu
135

Więzienie dla jeńców Wehrmachtu w Dubnie 346

Więzienie Karne we Wrocławiu 2757

Więzienie w Poznaniu 1

Urzędy

Burmistrz jako Miejskowa Władza Policyjna 2

Burmistrz jako Miejskowa Władza Policyjna
w Sieradzu 3

Burmistrz miasta Grodzisk 2285

Burmistrz Miasta Kruszwicy 4

Burmistrz półwyspu Hel 1349

Ekspozytura w Łodzi 15

Główny Urząd Powierniczy Wschód 14

Główny Urząd Rasy i Osadnictwa 15

Główny Wydział Statystyczny w Berlinie 354

Kierownictwo Powiatowe Urzędu Opieki Społecznej
w Łodzi 113Komisarz Obwodowy w Herbach Starych
(pow. Błachownia) 45Komisarz Obwodowy w Węglowicach
(pow. Błachownia) 45

Magistrat Miasta Biskupca 48

Magistrat Miasta Szczytna 49

Nadburmistrz Bydgoszczy 53

Nadburmistrz jako Miejskowa Władza Policyjna
w Raciborzu 54

Nadburmistrz jako Władza Policyjna w Kaliszu 55

Nadburmistrz Łodzi 56

Nadprezydent w Opolu 57

Namiestnik Rzeszy w Okręgu Kraju Warty
w Poznaniu 62Prezydent Okręgowego Urzędu Pracy Gdańsk –
Prusy Zachodnie 1353

Prezydent Rejencji Bydgoskiej 184

Prezydent Rejencji Łódzkiej 185

Prezydent Rejencji Opolskiej 186

Rejencja Bydgoszcz 2291

Rejencja Inowrocław 2292

Rząd Generalnego Gubernatorstwa 198

Starosta Grodzki i Powiatowy w Lublinie 277

Starosta Miejski i Powiatowy w Kielcach 278

Starosta Miejski w Radomiu 279

Starosta Miejski w Warszawie 280

Starosta Powiatowy w Busku 281

Starosta Powiatowy w Jędrzejowie 282

Starosta Powiatowy w Łowiczu 283

Starosta Powiatowy w Radomiu 284

Starosta Powiatowy w Zamościu 285

Starostwo Powiatowe w Białogardzie 286
 Starostwo Powiatowe w Brodnicy 287
 Starostwo Powiatowe w Bytowie 288
 Starostwo Powiatowe w Ciechocinku z siedzibą
 w Aleksandrowie Kujawskim 289
 Starostwo Powiatowe w Krośnie Odrzańskim 290
 Starostwo Powiatowe w Kutnie 291
 Starostwo Powiatowe w Lublińcu 292
 Starostwo Powiatowe w Namysłowie 293
 Starostwo Powiatowe w Ostródzie 294
 Starostwo Powiatowe w Płocku 295
 Starostwo Powiatowe w Śremie 296
 Starostwo Powiatowe w Środzie Wielkopolskiej 297
 Starostwo Powiatowe w Wąbrzeźnie 298
 Starostwo Powiatowe w Wejherowie 299
 Starostwo Powiatowe w Wolsztynie 300
 Starostwo w Ostrowie Wielkopolskim 2300
 Urząd do spraw Mniejszości Niemieckiej 334
 Urząd Dystryktu Galicyjskiego 335
 Urząd Dystryktu Krakowskiego 336
 Urząd Dystryktu Lubelskiego 337
 Urząd Dystryktu Radomskiego 338
 Urząd Dystryktu Warszawskiego 339
 Urząd Górniczy Wałbrzych-Północ 2755
 Urząd Imigracyjny w Lublinie 305
 Urząd Informacyjny Niemieckiego Frontu Pracy
 2302
 Urząd Komisarza Miasta i Powiatu Buk 2303
 Urząd Namiestnika Okręgu Kraju Warty 2304
 Urząd Obrony w obrębie Generalnego
 Gubernatorstwa w Krakowie 340
 Urząd Opieki i Zaopatrzenia Sił Zbrojnych Sztafet
 Ochronnych w Poznaniu 341
 Urząd Policji Kryminalnej w Berlinie 159
 Urząd Powiatowy w Kościerzynie 1354
 Urząd Powiatowy w Tczewie 1355
 Urząd Powiatowy w Wejherowie 1356
 Urząd Powiemiczny w Łodzi 14
 Urząd Pracy w Krakowie 342
 Urząd Pracy w Lublinie 343
 Urząd Pracy w Łodzi 344
 Urząd Pracy w Skarżysku-Kamiennej 2756
 Urząd Pracy w Warszawie 345
 Urząd Starosty Powiatu Chodzież 2305
 Zarząd Miejski w Aleksandrowie Kujawskim 352
 Zjednoczenie Żelaza i Stali w Rzeszy 354

Związki zawodowe

Związek Zawodowy Kolejarzy, Urzędników
 Portowych i Kandydatów na obszarze Wolnego
 Miasta Gdańska 1357

Żandarmeria

Dowódca Żandarmerii Rejencji Łódzkiej 10
 Komenda Policji Polskiej w Starachowicach 157
 Komenda Żandarmerii w Dystrykcie Warszawskim
 27
 Komendant Żandarmerii Rejencji Poznańskiej 41
 Komendant Żandarmerii w Dystrykcie Lubelskim 42
 Komendant Żandarmerii w Katowicach 43
 Placówka Żandarmerii w Rakoniewicach 155
 Pluton Żandarmerii w Przemysłu 156
 Pluton Żandarmerii w Starachowicach 157
 Pluton Żandarmerii w Tarnowie 158
 Posterunek Powiatowy Żandarmerii w Wolsztynie
 162
 Posterunek Żandarmerii w Bojanowie 163
 Posterunek Żandarmerii w Bukownie 164
 Posterunek Żandarmerii w Buku 165
 Posterunek Żandarmerii w Czempiniu 166
 Posterunek Żandarmerii w Jutrosinie 167
 Posterunek Żandarmerii w Luboniu 168
 Posterunek Żandarmerii w Miejskiej Górze 169
 Posterunek Żandarmerii w Niałku Wielkim 170
 Posterunek Żandarmerii w Rakoniewicach 171
 Posterunek Żandarmerii w Woli Pękoszewskiej 172
 Posterunek Żandarmerii w Wolsztynie 173
 Posterunek Żandarmerii w Zbąszyniu 174
 Posterunek Żandarmerii w Żyrardowie 175
 Żandarmeria Powiatu Białogard 355
 Żandarmeria Powiatu Ciechocinek 356
 Żandarmeria Powiatu Gostyni 357
 Żandarmeria Powiatu Grodzisk Wielkopolski 358
 Żandarmeria Powiatu Kępno 359
 Żandarmeria Powiatu Kościan 360
 Żandarmeria Powiatu Lubliniec 361
 Żandarmeria Powiatu Malbork 362
 Żandarmeria Powiatu Nowy Tomyśl 363
 Żandarmeria Powiatu Poznań 364
 Żandarmeria Powiatu Śrem 365
 Żandarmeria Powiatu Wolsztyn 366
 Żandarmeria Rejencji Koszalińskiej 367

II. ORGANY REPRESJI I ADMINISTRACJI ZWIĄZKU SOCJALISTYCZNYCH REPUBLIK SOWIECKICH

Urzędy i organy bezpieczeństwa Białoruskiej
 Socjalistycznej Republiki Sowieckiej 369
 2 Oddział NKGB Obwodu Grodzieńskiego BSRS
 369
 3 Oddział NKGB w Mińsku 369

3 Wydział Zarządu NKWD Obwodu Białostockiego
 369
 4 Oddział Konwojowej Ochrony Zarządu NKWD
 BSRS w Mińsku 369
 15 Brygada Wojsk Konwojowych NKWD 369

132 Samodzielny Batalion Wojsk Konwojowych NKWD 369
136 Samodzielny Batalion Wojsk Konwojowych NKWD 369
236 pułk Wojsk Konwojowych NKWD 369
CK KP(b) W Moskwie 369
Miejski Komitet KP(b) BSRS w Białymstoku 369
Oddział Propagandy i Agitacji BSRS w Mińsku 369
Prokuratura BSRS w Mińsku 369
Więzenie NKWD w Grodnie 369
Wilejska Prokuratura BSRS w Wilejce 369
Wojenny Trybunał Specjalnego Okręgu Wojennego w Mińsku 369
Zarząd NKGB BSRS 369
Zarząd NKWD BSRS 369

Urzędy i organy bezpieczeństwa Litewskiej Socjalistycznej Republiki Sowieckiej 370

3 Oddział NKWD LSRS w Wilnie 370
5 Oddział Zarządu MGB LSRS Obwodu Wileńskiego w Wilnie 370
Filtracyjna Grupa NKGB w Wilnie 370
Grupa Operacyjna nr 1 Zarządu NKWD Obwodu Wileńskiego w Wilnie 370
MGB LSRS 370
Oddział Śledczy Zarządu NKWD Obwodu Wileńskiego w Wilnie 370
Zarząd MGB LSRS Obwodu Wileńskiego w Wilnie 370

Urzędy i organy bezpieczeństwa Ukraińskiej Socjalistycznej Republiki Sowieckiej 371

Komitet Bezpieczeństwa Państwowego USRS 371
Lwowski Sąd Zarządu NKWD Obwodu Lwowskiego 371
Lwowski Wydział Więziennictwa Zarządu NKWD Obwodu Lwowskiego 371
MGB USRS 371
Naczelny Sąd USRS 371
Prokuratura Lwowskiej Kolei Żelaznej Zarządu NKWD Obwodu Lwowskiego 371
Prokuratura Obwodu Tarnopolskiego 371
Prokuratura USRS w Kijowie 371
Sąd Obwodu Równieńskiego 371
Tymczasowy Zarząd Miasta Łucka 371
Więzenie NKWD nr 1 we Lwowie 371
Więzenie NKWD nr 2 we Lwowie 371
Więzenie NKWD nr 3 we Lwowie 371
Więzenie NKWD w Berdyczowie 371
Więzenie NKWD w Białej Cerkwi 371
Więzenie NKWD w Chersoniu 371
Więzenie NKWD w Czernichowie 371
Więzenie NKWD w Dniepropietrowsku 371
Więzenie NKWD w Kijowie 371
Więzenie NKWD w Kowlu 371
Więzenie NKWD w Łucku 371
Więzenie NKWD w Ługańsku 371
Więzenie NKWD w Nikołajewie 371

Więzenie NKWD w Mieżyźnie 371
Więzenie NKWD w Równem 371
Więzenie NKWD w Stanisławowie 371
Więzenie NKWD w Starobielsku 371
Więzenie NKWD w Złoczowie 371
Więzenie NKWD w Żytomierzu 371
Wojenny Trybunał Wojsk NKWD Obwodu Tarnopolskiego 371
Wydział Naukowo-Archiwalny Zarządu KGB USRS 371
Wydział Śledczy NKWD Obwodu Lwowskiego 371
Wydział Śledczy Zarządu NKWD Obwodu Równieńskiego 371
Wydział Śledczy Zarządu NKWD USRS w Kijowie 371
Zarząd KGB Obwodu Lwowskiego 371
Zarząd NKWD Obwodu Lwowskiego 371
Zarząd NKWD Obwodu Lwowskiego USRS 371
Zarząd NKWD Obwodu Połtawskiego 371
Zarząd NKWD Obwodu Równieńskiego 371
Zarząd NKWD Obwodu Stanisławowskiego 371
Zarząd NKWD Obwodu Tarnopolskiego 371
Zarząd NKWD USRS 371

Urzędy i organy bezpieczeństwa Związku Socjalistycznych Republik Sowieckich oraz Armii Czerwonej 368

1 Oddział Zarządu MSW (MWD) w Magadanie 368
4 Oddział Operacyjny Grupy NKGB 368
6 Oddział Głównego Zarządu NKGB ds. Walki z Bandytyzmem w Moskwie 368
Biuro Polityczne Centralnego Komitetu Komunistycznej Partii (bolszewików) w Moskwie 368
Chabarowski Sąd Krajowy w Chabarowsku 368
Główny Zarząd NKGB ZSRS ds. Walki z Bandytyzmem w Moskwie 368
GUGB NKWD ZSRS 368
Kolegium Specjalne GUGB NKWD – Zaoczny Sąd Administracyjny w Moskwie 368
Łagier NKWD nr 41 w Ostaszku 368
Najwyższa Prokuratura ZSRS w Moskwie 368
Najwyższy Sąd ZSRS w Moskwie 368
NKWD ZSRS w Moskwie 368
Oddział Kadr NKWD w Moskwie 368
Oddział Specjalny NKWD 6 Armii Ukraińskiego Frontu ACz w Kijowie 368
Oddział Specjalny NKWD ZSRS ds. Jeńców w Moskwie 368
Oddział Śledczy ds. Specjalnych NKGB ZSRS w Moskwie 368
Prezydium Najwyższej Rady ZSRS w Moskwie 368
Trybunał Wojenny nr 102 Ukraińskiego Frontu ACz w Kijowie 368
Trybunał Wojenny nr 435 Ukraińskiego Frontu ACz w Kijowie 368
Wojenna Prokuratura ACz w Moskwie 368

Wojenna Prokuratura nr 308 Ukraińskiego Frontu
ACz w Kijowie 368
Wojenna Prokuratura nr 437 Ukraińskiego Frontu
w Kijowie 368
Wydział Stawropolskiego Obozu Pracy GUŁag-u
w Stawropolu 368
Wydział Workuckiego Obozu Pracy GUŁag-u
NKWD w Workucie 368

Zarząd Mobilizacyjny Sztabu Generalnego ACz
w Moskwie 368
Zarząd NKWD Obwodu Amurskiego
w Błagowieszczeńsku 368
Zarząd NKWD Obwodu Czytyńskiego w Czycie 368
Zarząd NKWD Obwodu Stalingradzkiego
w Stalingradzie 368
Zarząd NKWD ZSRS ds. Jeńców i Internowanych
w Moskwie 368

III. CYWILNE ORGANY BEZPIECZEŃSTWA PAŃSTWA

Delegatury urzędów bezpieczeństwa publicznego
DUBP nr 10 w Kowarach 2766

**Delegatury wojewódzkich urzędów do spraw
bezpieczeństwa publicznego**

Delegatura nr 12 w Jaworznie WUdsBP w Krakowie
1781
Delegatura nr 13 w Tarnowie WUdsBP w Krakowie
1781
Delegatura nr 22 w Dworach k. Oświęcimia
WUdsBP w Krakowie 1781
Delegatura nr 23 w Nowej Hucie WUdsBP
w Krakowie 1781
Delegatura w Bochni WUdsBP w Krakowie 1781
Delegatura w Brzesku WUdsBP w Krakowie 1781
Delegatura w Dąbrowie Tarnowskiej WUdsBP
w Krakowie 1781
Delegatura w Proszowicach WUdsBP w Krakowie
1781
Delegatura w Zakopanem WUdsBP w Krakowie
1781

Dzielnicowe urzędy spraw wewnętrznych

DUSW Kraków-Nowa Huta 1781
DUSW Kraków-Śródmieście 1781
DUSW Warszawa-Mokotów 378
DUSW Warszawa-Ochota 378
DUSW Warszawa-Praga Południe 378
DUSW Warszawa-Praga Północ 378
DUSW Warszawa-Śródmieście 378
DUSW Warszawa-Wola 378
DUSW Warszawa-Żoliborz 378
DUSW Wrocław-Fabryczna 2766
DUSW Wrocław-Krzyki 2766
DUSW Wrocław-Psie Pole 2766
DUSW Wrocław-Stare Miasto 2766
DUSW Wrocław-Śródmieście 2766

Grupy operacyjne

Grupa Operacyjna UBP w Ciężkowicach 1781
Grupa Operacyjna UdsBP w Ciężkowicach 1781
Grupa Operacyjna w Staszowie 1970

Komenda Główna Milicji Obywatelskiej
KG MO w Warszawie 373

Komenda MO

K MO na Miasto Świdnica 2759

Komenda Stołeczna Milicji Obywatelskiej

KS MO w Warszawie 374, 378

Komendy dzielnicowe Milicji Obywatelskiej

KD MO Kraków-Nowa Huta 1781
KD MO Łódź-Bałuty 2148
KD MO Łódź-Chojny 2148
KD MO Łódź-Górna 2148
KD MO Łódź-Polesie 2148
KD MO Łódź-Ruda 2148
KD MO Łódź-Staromiejska 2148
KD MO Łódź-Śródmieście 2148
KD MO Łódź-Widzew 2148
KD MO Nowa Huta 1778, 1781
KD MO Warszawa-Mokotów 374
KD MO Warszawa-Ochota 374
KD MO Warszawa-Praga Południe 374
KD MO Warszawa-Praga Północ 374
KD MO Warszawa-Praga Śródmieście 374
KD MO Warszawa-Stare Miasto 374
KD MO Warszawa-Śródmieście 374
KD MO Warszawa-Włochy 374
KD MO Warszawa-Wola 374
KD MO Warszawa-Żoliborz 374

**Komendy miejskie i powiatowe Milicji
Obywatelskiej**

KMiP MO w Brzegu 2763
KMiP MO w Częstochowie 1609
KMiP MO w Grudziądzu 1467
KMiP MO w Inowrocławiu 1467
KMiP MO w Jeleniej Górze 2766
KMiP MO w Legnicy 2766
KMiP MO w Nowym Sączu 1778, 1781
KMiP MO w Nysie 2763
KMiP MO w Olsztynie 1222
KMiP MO w Opolu 2763

KMiP MO w Piotrkowie Trybunalskim 2152
 KMiP MO w Przemyślu 2537
 KMiP MO w Raciborzu 2763
 KMiP MO w Radomiu 1970
 KMiP MO w Słupsku 1361, 1367
 KMiP MO w Stalowej Woli 2537
 KMiP MO w Tarnowie 1781
 KMiP MO w Toruniu 1467
 KMiP MO w Tychach 1609
 KMiP MO w Wałbrzychu 2766
 KMiP MO we Włocławku 1467

Komendy miejskie Milicji Obywatelskiej

K MO m.st. Warszawy 374
 KM MO w Bełchatowie 2153
 KM MO w Białymstoku 1218, 1220
 KM MO w Bochni 1783
 KM MO w Bolesławcu 2760
 KM MO w Brzesku 1783
 KM MO w Bytomiu 1605
 KM MO w Chojnicach 1364
 KM MO w Chorzowie 1605
 KM MO w Częstochowie 1605
 KM MO w Dębicy 1783
 KM MO w Dzierżoniowie 2765
 KM MO w Gdańsku 1360, 1366
 KM MO w Gdyni 1360, 1366
 KM MO w Gliwicach 1605, 1609
 KM MO w Gorlicach 1782
 KM MO w Jarocinie 2151
 KM MO w Jaworznie 1781
 KM MO w Jeleniej Górze 2759, 2760
 KM MO w Kaliszu 2150, 2313
 KM MO w Katowicach 1605
 KM MO w Kępnie 2151
 KM MO w Kielcach 1969, 1970
 KM MO w Kłodzku 2765
 KM MO w Koszalinie 2651, 2655
 KM MO w Krakowie 1778, 1781
 KM MO w Krotoszynie 2151
 KM MO w Kutnie 2154
 KM MO w Legnicy 2759, 2761
 KM MO w Limanowej 1782
 KM MO w Łodzi 2148, 2152
 KM MO w Łowiczu 2156
 KM MO w Nowym Sączu 1782
 KM MO w Nowym Targu 1782
 KM MO w Nysie 2763
 KM MO w Olsztynie 1219, 1222
 KM MO w Opocznie 2153
 KM MO w Opolu 2758, 2763
 KM MO w Pabianicach 2149, 2152
 KM MO w Piotrkowie Trybunalskim 2153
 KM MO w Płocku 2106
 KM MO w Pruszkowie 375
 KM MO w Radomiu 2105, 2107
 KM MO w Radomsku 2153
 KM MO w Rudzie Śląskiej 1609

KM MO w Rzeszowie 2534, 2537
 KM MO w Sanoku 2537
 KM MO w Sieradzu 2155
 KM MO w Sopocie 1360, 1366
 KM MO w Sosnowcu 1605
 KM MO w Stalowej Woli 2537
 KM MO w Strzelcach Opolskich 2763
 KM MO w Szczecinie 2652
 KM MO w Tarnowie 1783
 KM MO w Tomaszowie Mazowieckim 2149, 2152, 2153
 KM MO w Wałbrzychu 2759
 KM MO w Wieluniu 2155
 KM MO we Wrocławiu 2759
 KM MO w Zabrzu 1605
 KM MO w Zakopanem 1781, 1782
 KM MO w Zduńskiej Woli 2149, 2152, 2155
 KM MO w Zgierzu 2149, 2152
 KM MO w Zgorzelnicy 2760

Komendy powiatowe Milicji Obywatelskiej

Bieszczadzka KP MO w Lesku 2537
 KP MO w Aleksandrowie Kujawskim 1464, 1467
 KP MO w Augustowie 1218
 KP MO w Barczewie 1222
 KP MO w Bartoszycach 1219, 1222
 KP MO w Bełchatowie 2152
 KP MO w Bełżycach 2015
 KP MO w Będzinie 1605
 KP MO w Białej Podlaskiej 2012, 2015
 KP MO w Białobrzegach 1970, 2107
 KP MO w Białogardzie 2651, 2655
 KP MO w Białymstoku 1218
 KP MO w Bielsku Białym 1605, 1609
 KP MO w Bielsku Podlaskim 1218
 KP MO w Biłgoraju 2012, 2015
 KP MO w Biskupcu 1219, 1222
 KP MO w Bochni 1778, 1781
 KP MO w Bolesławcu 2759, 2766
 KP MO w Braniewie 1222, 1368
 KP MO w Brodnicy 1464, 1467
 KP MO w Brzegu 2758, 2759
 KP MO w Brzesku 1778, 1781
 KP MO w Brzezinach 2149, 2152
 KP MO w Brzozowie 2534, 2537
 KP MO w Busku-Zdroju 1969, 1970
 KP MO w Bychawie 2015
 KP MO w Bydgoszczy 1464, 1467
 KP MO w Bystrzycy Kłodzkiej 2759, 2766
 KP MO w Bytowie 1361, 1367, 2655
 KP MO w Chełmie 2012, 2015
 KP MO w Chełmnie 1464, 1467
 KP MO w Chmielniku 1970
 KP MO w Chodzieży 2313
 KP MO w Chojnicach 1358, 1364, 1464, 1467
 KP MO w Choszczynie 2652
 KP MO w Chrzanowie 1606, 1778, 1781
 KP MO w Ciechanowie 375, 378

- KP MO w Cieszynie 1605, 1609
KP MO w Czarnkowie 2307, 2313
KP MO w Częstochowie 1605, 1969
KP MO w Człuchowie 1361, 1367, 2651, 2655
KP MO w Dąbrowie Białostockiej 1220
KP MO w Dąbrowie Tarnowskiej 1778, 1781
KP MO w Dębicy 2534, 2537
KP MO w Drawsku Pomorskim 2651, 2655
KP MO w Działdowie 375, 1222
KP MO w Dzierżonowie 2759, 2766
KP MO w Elblągu 1360, 1366
KP MO w Elku 1218, 1219
KP MO w Garwolinie 375, 378, 2016
KP MO w Giżycku 1219, 1222
KP MO w Głogowie 2314, 2759, 2766,
KP MO w Głubczycach 2758, 2763
KP MO w Gnieźnie 2313
KP MO w Goleniowie 2652, 2656
KP MO w Golubiu-Dobrzyniu 1467
KP MO w Gołdapi 1218, 1219
KP MO w Gorlicach 2534, 2537
KP MO w Gorzowie Wielkopolskim 2314, 2653, 2656
KP MO w Gostyninie 375, 378
KP MO w Gostyniu 2313
KP MO w Górowie Iławeckim 1222
KP MO w Górze 2759
KP MO w Górze Śląskiej 2766
KP MO w Grajewie 1218
KP MO w Grodkowie 2763
KP MO w Grodzisku Mazowieckim 375, 378
KP MO w Grójcu 378
KP MO w Grudziądzu 1464, 1467
KP MO w Gryficach 2652, 2656
KP MO w Gryfinie 2652, 2656
KP MO w Gubinie 2314
KP MO w Hajnówce 1218, 1220
KP MO w Hrubieszowie 2012, 2015
KP MO w Iławie 1219, 1222
KP MO w Inowrocławiu 1464, 1467
KP MO w Janowie Lubelskim 2015, 2017
KP MO w Jarocinie 2150, 2313
KP MO w Jarosławiu 2534, 2537
KP MO w Jaśle 2534, 2537
KP MO w Jaworze 2759, 2766
KP MO w Jeleniej Górze 2759
KP MO w Jędrzejowie 1969, 1970
KP MO w Kaliszu 2150, 2313
KP MO w Kamieniu Pomorskim 2652, 2656
KP MO w Kamiennej Górze 2759, 2766
KP MO w Kartuzach 1360, 1366
KP MO w Kazimierzy Wielkiej 1969, 1970
KP MO w Kępnie 2150, 2313
KP MO w Kętrzynie 1222
KP MO w Kielcach 1969, 1970
KP MO w Kluczborku 2758, 2763
KP MO w Kłobucku 1605
KP MO w Kłodzku 2759, 2766
KP MO w Kolbuszowej 2534, 2537
KP MO w Kole 2313
KP MO w Kolnie 1218
KP MO w Kołobrzegu 2651, 2655
KP MO w Koninie 2307, 2313
KP MO w Końskich 1969, 1970
KP MO w Koszalinie 2651
KP MO w Kościanie 2307, 2313
KP MO w Kościerzynie 1360, 1366
KP MO w Koźnicach 1969, 1970, 2105, 2107
KP MO w Koźlu 2758, 2763
KP MO w Koźuchowie 2308, 2759
KP MO w Krakowie 1778, 1781
KP MO w Krapkowicach 2763
KP MO w Krasnymstawie 2012, 2015
KP MO w Kraśniku 2012, 2015
KP MO w Krośnie 2534, 2537
KP MO w Krośnie Odrzańskim 2307, 2308, 2314
KP MO w Krotoszynie 2150, 2307, 2313
KP MO w Kutnie 2149, 2152
KP MO w Kwidzynie 1360, 1366
KP MO w Legnicy 2759
KP MO w Lesku 2534, 2537
KP MO w Lesznie 2307, 2313
KP MO w Leżajsku 2537
KP MO w Lęborku 1360, 1366
KP MO w Lidzbarku Warmińskim 1219, 1222
KP MO w Limanowej 1778, 1781
KP MO w Lipnie 1464, 1467
KP MO w Lipsku 1970
KP MO w Lubaczowie 2534, 2537
KP MO w Lubaniu 2759, 2766
KP MO w Lubartowie 2012, 2015
KP MO w Lubinie 2759, 2766
KP MO w Lublinie 2012, 2015
KP MO w Lublińcu 1605, 1609
KP MO w Lubsku 2314
KP MO w Lwówku Śląskim 2759, 2766
KP MO w Łańcucie 2534, 2537
KP MO w Łapach 1218, 1220
KP MO w Łasku 2149, 2152
KP MO w Łęczycy 2149, 2152
KP MO w Łobzie 2652, 2656
KP MO w Łodzi 2149, 2152
KP MO w Łomży 1218
KP MO w Łosicach 378
KP MO w Łowiczu 2149, 2152
KP MO w Łukowie 2012, 2015
KP MO w Makowie Mazowieckim 375, 378
KP MO w Malborku 1360, 1366
KP MO w Miastku 1361, 1367, 2655
KP MO w Miechowie 1778, 1781
KP MO w Mielcu 2534, 2537
KP MO w Międzychodzie 2307, 2313
KP MO w Międzyrzeczu 2314, 2653
KP MO w Miliczu 2759, 2766
KP MO w Mińsku Mazowieckim 375, 378, 2016
KP MO w Mławie 375, 378
KP MO w Mogilnie 1464, 1467

- KP MO w Mońkach 1218, 1220
KP MO w Moragu 1219, 1222
KP MO w Mragowie 1219, 1222
KP MO w Myślenicach 1778, 1781
KP MO w Myśliborzu 2652, 2656
KP MO w Namysłowie 2758, 2763
KP MO w Nidzicy 1219, 1222
KP MO w Niemodlinie 2758, 2763
KP MO w Nisku 2534, 2537
KP MO w Nowej Rudzie 2759, 2766
KP MO w Nowej Soli 2314
KP MO w Nowogardzie 2652, 2656
KP MO w Nowym Dworze Gdańskim 1360, 1366
KP MO w Nowym Dworze Mazowieckim 375, 378
KP MO w Nowym Mieście Lubawskim 1222
KP MO w Nowym Targu 1778, 1781
KP MO w Nowym Tomysłu 2313
KP MO w Nysie 2758
KP MO w Obornikach Wielkopolskich 2313
KP MO w Olecku 1218, 1219
KP MO w Oleśnicy 2759, 2766
KP MO w Oleśnie 1609, 2758, 2763
KP MO w Olkusz 1969, 1778, 1781
KP MO w Olsztynie 1219, 1222
KP MO w Oławie 2759, 2766
KP MO w Opatowie 1969, 1970
KP MO w Opocznie 1969, 1970, 2149, 2152
KP MO w Opolu 2758
KP MO w Opolu Lubelskim 2015
KP MO w Ostrołęce 375, 378
KP MO w Ostrowcu Świętokrzyskim 1969, 1970
KP MO w Ostrowi Mazowieckiej 375, 378
KP MO w Ostrowie Wielkopolskim 2150, 2313
KP MO w Ostródzie 1219, 1222
KP MO w Ostrzeszowie 2150, 2313
KP MO w Oświęcimiu 1778, 1781
KP MO w Otwocku 375, 378
KP MO w Pajęcznie 2152
KP MO w Parczewie 2015
KP MO w Pasłęku 1222, 1368
KP MO w Piasecznie 378
KP MO w Pile 2307, 2313
KP MO w Pińczowie 1969, 1970
KP MO w Piotrkowie Trybunalskim 2149, 2152
KP MO w Pisz 1219, 1222
KP MO w Pleszewie 2150, 2313
KP MO w Płocku 375, 378, 2106
KP MO w Płońsku 375, 378
KP MO w Poddębicach 2152
KP MO w Poznaniu 2313
KP MO w Proszowicach 1778, 1781
KP MO w Prudniku 2758, 2763
KP MO w Pruszczu Gdańskim 1360, 1366
KP MO w Pruszkowie 375, 378
KP MO w Przasnyszu 375, 378
KP MO w Przemyślu 2534
KP MO w Przeworsku 2534, 2537
KP MO w Przysusze 1970
KP MO w Pszczynie 1605
KP MO w Pucku 1360, 1366
KP MO w Puławach 2012, 2015
KP MO w Pułtusk 375, 378
KP MO w Pyrzycach 2652, 2656
KP MO w Radomiu 1969, 2105, 2107
KP MO w Radomsku 2149, 2152
KP MO w Radymnie 2537
KP MO w Radziejowie 1467
KP MO w Radzyminie 375
KP MO w Radzynie Podlaskim 2012, 2015
KP MO w Rawiczu 2313
KP MO w Rawie Mazowieckiej 2149, 2152
KP MO w Ropczycach 2537
KP MO w Rybniku 1605
KP MO w Rykach 378
KP MO w Rypinie 1464, 1467
KP MO w Rzeszowie 2534, 2537
KP MO w Sandomierzu 1969, 1970
KP MO w Sanoku 2534, 2537
KP MO w Sejnach 1218, 1220
KP MO w Sępólnie Krajeńskim 1464, 1467
KP MO w Siedlcach 375, 378, 2016
KP MO w Siemiatyczach 1218, 1220
KP MO w Sieradzu 2149, 2152
KP MO w Sierpcu 375, 378
KP MO w Skarżysku-Kamiennej 1970
KP MO w Skierniewicach 2149, 2152
KP MO w Skwierzynie 2314
KP MO w Sławnie 1367, 2651, 2655
KP MO w Słubicach 2314, 2653, 2656
KP MO w Słupcy 2313
KP MO w Sochaczewie 375, 378
KP MO w Sokołowie Podlaskim 375, 378, 2016
KP MO w Sokółce 1218
KP MO w Starachowicach 1969, 1970
KP MO w Stargardzie Szczecińskim 2652, 2656
KP MO w Starogardzie Gdańskim 1360, 1366
KP MO w Staszowie 1969, 1970
KP MO w Strzelcach Krajeńskich 2314, 2653
KP MO w Strzelcach Opolskich 2758, 2763
KP MO w Strzeliń 2759, 2766
KP MO w Strzyżowie 2537
KP MO w Suchoj Beskidzkiej 1609, 1778, 1781
KP MO w Sulechowie 2307, 2314
KP MO w Sulecin 2314, 2653
KP MO w Suwałkach 1218
KP MO w Sycowie 2759, 2766
KP MO w Szamotułach 2313
KP MO w Szczecinku 2651, 2655
KP MO w Szczytnie 1222
KP MO w Szprotawie 2308, 2314, 2759
KP MO w Sztumie 1360, 1366
KP MO w Szubinie 1467
KP MO w Szydłowcu 1970, 2107
KP MO w Śremie 2313
KP MO w Środzie Śląskiej 2759, 2766
KP MO w Środzie Wielkopolskiej 2313

KP MO w Świdnicy 2759, 2766
 KP MO w Świdwinie 2651, 2655
 KP MO w Świebodzinie 2308, 2314
 KP MO w Świeciu 1464, 1467
 KP MO w Świnoujściu 2656
 KP MO w Tarnobrzegu 2534, 2537
 KP MO w Tarnowskich Górach 1605, 1609
 KP MO w Tczewie 1360, 1366
 KP MO w Tomaszowie Lubelskim 2012, 2015
 KP MO w Toruniu 1464, 1467
 KP MO w Trzciance 2307, 2313
 KP MO w Trzebnicy 2759, 2766
 KP MO w Tucholi 1464, 1467
 KP MO w Turku 2313
 KP MO w Tychach 1605
 KP MO w Ustrzykach Dolnych 2534, 2537
 KP MO w Wadowicach 1778, 1781
 KP MO w Wałbrzychu 2759
 KP MO w Wałcu 2651, 2655
 KP MO w Wąbrzeźnie 1464, 1467
 KP MO w Wągrowcu 2307, 2313
 KP MO w Wejherowie 1360, 1366
 KP MO w Węgorzewie 1219, 1222
 KP MO w Węgrowie 375, 378, 2016
 KP MO w Wieluniu 2149, 2152
 KP MO w Wieruszowie 2149, 2152
 KP MO we Włocławku 1464, 1467
 KP MO we Włodawie 2012, 2015
 KP MO we Włoszczowie 1969, 1970
 KP MO w Wodzisławiu Śląskim 1605, 1609
 KP MO w Wolsztynie 2313
 KP MO w Wołominie 375, 378
 KP MO w Wołowie 2759, 2766
 KP MO we Wrocławiu 2759, 2766
 KP MO we Wrześni 2313
 KP MO we Wschowie 2314
 KP MO w Wyrzysku 1464, 1467, 2307
 KP MO w Wysokiem Mazowieckiem 1218
 KP MO w Wyszku 378
 KP MO w Zambrowie 1218, 1220
 KP MO w Zamościu 2012, 2015
 KP MO w Zawierciu 1605, 1609, 1969
 KP MO w Żąbkowicach Śląskich 2759, 2766
 KP MO w Zgorzelcu 2759, 2766
 KP MO w Zielonej Górze 2314
 KP MO w Złotoryi 2759, 2766
 KP MO w Złotowie 2655
 KP MO w Zwoleniu 1970
 KP MO w Żaganie 2314, 2759
 KP MO w Żarach 2308, 2314, 2759
 KP MO w Żninie 1464, 1467
 KP MO w Żurominie 378
 KP MO w Żyrardowie 375
 KP MO w Żywcu 1606, 1778, 1781

Komendy rejonowe Milicji Obywatelskiej

KR MO w Opatowie 1971
 KR MO w Sandomierzu 1971

KR MO w Staszowie 1971

Komendy wojewódzkie Milicji Obywatelskiej

K MO Województwa Warszawskiego 375
 KW MO w Białej Podlaskiej 2013
 KW MO w Białymstoku 1218, 1220
 KW MO w Bielsku Białym 1603, 1607
 KW MO w Bydgoszczy 1358, 1364, 1464, 1467
 KW MO w Chełmie 2014
 KW MO w Ciechanowie 380
 KW MO w Częstochowie 1604, 1608
 KW MO w Elblągu 1359, 1365
 KW MO w Gdańsku 1360, 1366
 KW MO w Gorzowie Wielkopolskim 2654
 KW MO w Jeleniej Górze 2760
 KW MO w Kaliszu 2151
 KW MO w Katowicach 1605, 1609, 1777
 KW MO w Kielcach 1969, 1970
 KW MO w Koninie 2310
 KW MO w Koszalinie 1361, 1367, 2651, 2655
 KW MO w Krakowie 1606, 1778, 1781
 KW MO w Krośnie 2535
 KW MO w Legnicy 2761
 KW MO w Lesznie 2311, 2762
 KW MO w Lublinie 2012, 2015
 KW MO w Łodzi 2149, 2152
 KW MO w Łomży 1221
 KW MO w Nowym Sączu 1782
 KW MO w Olsztynie 1219, 1222, 1362, 1368
 KW MO w Opolu 2758, 2763
 KW MO w Ostrołęce 381
 KW MO w Pile 2312
 KW MO w Piotrkowie Trybunalskim 2153
 KW MO w Płocku 382
 KW MO w Poznaniu 2150, 2307, 2313
 KW MO w Przemyślu 2536
 KW MO w Radomiu 2105, 2107
 KW MO w Rzeszowie 1779, 2534, 2537
 KW MO w Siedlcach 2016
 KW MO w Sieradzu 2155
 KW MO w Skierniewicach 2156
 KW MO w Słupsku 1363, 1369
 KW MO w Suwałkach 1223
 KW MO w Szczecinie 2652, 2656, 2764
 KW MO w Tarnobrzegu 2538
 KW MO w Tarnowie 1783, 2539
 KW MO w Toruniu 1465, 1468
 KW MO w Wałbrzychu 2765
 KW MO w Warszawie 378, 2106
 KW MO we Włocławku 1466, 1469
 KW MO we Wrocławiu 2759, 2766
 KW MO Województwa Warszawskiego 375
 KW MO w Zamościu 2018
 KW MO w Zielonej Górze 2308, 2314, 2635

Komisariaty kolejowe Milicji Obywatelskiej

Ekspozytura Kolejowa Bezpieczeństwa Publicznego
 na DOKP Kraków 1781

KK MO w Warszawie 374
 KK MO Łódź-Fabryczna 2148
 KK MO Łódź-Kaliska 2148
 KK MO Łódź-Olechów 2148
 Posterunek Kolejowy MO w Chojnicach 1358

Komisariaty MO

I Komisariat MO w Radomiu 2105
 II Komisariat MO w Radomiu 2105
 III Komisariat MO w Radomiu 2105
 V Komisariat MO w Szczecinie 2652
 VI Komisariat MO w Szczecinie 2652
 VII Komisariat MO w Szczecinie 2652
 Komisariat MO w Dąbrowie Tarnowskiej 1783
 Komisariat MO w Dębnie 2652
 Komisariat MO w Płocku 2106
 Komisariat MO w Rabce 1782
 Komisariat MO w Świnoujściu 2652

Komisariaty rzeczne Milicji Obywatelskiej

KRz MO w Warszawie 374

Komitet do spraw Bezpieczeństwa Publicznego

Biurowo „A” KdsBP 376
 Biurowo „W” KdsBP 376
 Centralne Archiwum KdsBP 376
 Departament Administracyjno-Gospodarczy KdsBP 376
 Departament Finansowy KdsBP 376
 Departament I KdsBP 376
 Departament II KdsBP 376
 Departament III KdsBP 376
 Departament IV KdsBP 376
 Departament V KdsBP 376
 Departament VI KdsBP 376
 Departament VII KdsBP 376
 Departament VIII KdsBP 376
 Departament IX KdsBP 376
 Departament X KdsBP 376
 Departament Kadr i Szkolenia KdsBP 376
 Departament Łączności KdsBP 376
 Gabinet Przewodniczącego KdsBP 376
 Inspektorat Przewodniczącego KdsBP 376
 KdsBP 376
 Kwaternizmistrzostwo Jednostek Centralnych KdsBP 376
 Samodzielny Wydział „C” KdsBP 376

Miejskie urzędy bezpieczeństwa publicznego

MUBP w Białymstoku 1220
 MUBP w Błoniu 378
 MUBP w Chorzowie 1609
 MUBP w Częstochowie 1609, 1970
 MUBP w Gdyni 1366
 MUBP w Katowicach 1609
 MUBP w Kielcach 1970
 MUBP w Krakowie 1781
 MUBP w Lublinie 2015

MUBP w Łodzi 2152
 MUBP w Olsztynie 1222
 MUBP w Poznaniu 2313
 MUBP w Radomiu 1970, 2107
 MUBP w Skarżysku-Kamienniej 1970
 MUBP w Szczecinie 2656
 MUBP w Tomaszowie Mazowieckim 2152
 MUBP w Wałbrzychu 2766
 MUBP we Wrocławiu 2766
 MUBP w Zabrzu 1609
 MUBP w Zakopanem 1781
 MUBP w Zgierzu 2152
 MUBP w Żyrardowie 378

Miejskie urzędy do spraw bezpieczeństwa publicznego

MUdsBP w Błoniu 378
 MUdsBP w Gdyni 1366
 MUdsBP w Katowicach 1609
 MUdsBP w Lublinie 2015
 MUdsBP w Nowej Hucie 1781
 MUdsBP w Poznaniu 2313
 MUdsBP w Radomiu 1970
 MUdsBP w Skarżysku-Kamienniej 1970
 MUdsBP w Tomaszowie Mazowieckim 2152
 MUdsBP w Zabrzu 1609
 MUdsBP w Zakopanem 1781
 MUdsBP w Zgierzu 2152

Miejskie urzędy spraw wewnętrznych

MUSW w Bytomiu 1609
 MUSW w Chorzowie 1609
 MUSW w Jaworznie 1609
 MUSW w Katowicach 1609
 MUSW w Mysłowicach 1609
 MUSW w Piekarach Śląskich 1609
 MUSW w Rudzie Śląskiej 1609
 MUSW w Siemianowicach Śląskich 1609
 MUSW w Sopocie 1366
 MUSW w Sosnowcu 1609
 MUSW w Świętochłowicach 1609
 MUSW w Zabrzu 1609

Ministerstwo Bezpieczeństwa Publicznego

Biurowo „B” MBP 376
 Biurowo Dowodów Osobistych MBP 376
 Biurowo ds. Funkcjonariuszy MBP 376
 Biurowo Kontroli MBP 376
 Biurowo Paszportów Zagranicznych MBP 376
 Biurowo Socjalne MBP 376
 Biurowo Wojskowe MBP 376
 Centralne Archiwum MBP 376
 Departament Finansowy MBP 376
 Departament I MBP 376
 Departament II MBP 376
 Departament III MBP 376
 Departament IV MBP 376
 Departament V MBP 376

Departament VI MBP 376
 Departament VII MBP 376
 Departament VIII MBP 376
 Departament IX MBP 376
 Departament X MBP 376
 Departament XI MBP 376
 Departament Kadr MBP 376
 Departament Kwaterunkowo-Budowlany MBP 376
 Departament Łączności MBP 376
 Departament Ochrony Rządu MBP 376
 Departament Ogólno-Administracyjny MBP 376
 Departament Organizacji i Planowania MBP 376
 Departament Służby Zdrowia MBP 376
 Departament Szkolenia MBP 376
 Departament Śledczy MBP 376
 Departament Zaopatrzenia MBP 376
 Gabinet Ministra BP 376
 Komendantura MBP 376
 Kwatermistrzostwo Centralnych Jednostek MBP 376
 MBP 376
 Wydział „A” MBP 376

Ministerstwo Spraw Wewnętrznych

Biuro „A” MSW 376
 Biuro „B” MSW 376
 Biuro „C” MSW 376
 Biuro „W” MSW 376
 Biuro Ewidencji Operacyjnej MSW 376
 Biuro Historyczne MSW 376
 Biuro Ochrony Rządu MSW 376
 Biuro Organizacyjno-Prawne MSW 376
 Biuro Paszportów MSW 376
 Biuro Pełnomocnika Rządu ds. Repatriacji MSW 376
 Biuro Prawne MSW 376
 Biuro Radiokontrwywiadu MSW 376
 Biuro Rejestracji Cudzoziemców MSW 376
 Biuro Spraw Obronnych MSW 376
 Biuro Studiów MSW 376
 Biuro Śledcze MSW 376
 Centralna Składnica Samochodowa MSW 376
 Centralna Składnica Uzbrojenia MSW 376
 Centralne Archiwum MSW 376
 Departament Finansowy MSW 376
 Departament Gospodarki Materiałowo-Technicznej MSW 376
 Departament I MSW 376
 Departament II MSW 376
 Departament III MSW 376
 Departament IV MSW 376
 Departament V MSW 376
 Departament VI MSW 376
 Departament Inwestycji MSW 376
 Departament Kadr MSW 376
 Departament Kwaterunkowo-Budowlany MSW 376
 Departament Łączności MSW 376
 Departament Ochrony Gospodarki MSW 376
 Departament Ochrony Konstytucyjnego Porządku Państwa MSW 376

Departament Organizacyjno-Prawny MSW 376
 Departament PESEL MSW 376
 Departament Społeczno-Administracyjny MSW 376
 Departament Spraw Obywatelskich MSW 376
 Departament Studiów i Analiz MSW 376
 Departament Szkolenia i Doskonalenia Zawodowego MSW 376
 Departament Szkolenia i Wydawnictw MSW 376
 Departament Techniki MSW 376
 Departament Wojskowy MSW 376
 Departament Zdrowia i Spraw Socjalnych MSW 376
 Gabinet Ministra SW 376
 Główny Inspektorat Ministra SW 376
 Główny Inspektorat Ochrony Przemysłu MSW 376
 Hotel MSW 376
 Inspektorat Nadzoru i Kontroli MSW 376
 MSW 376
 Rada Naukowo-Techniczna MSW 376
 Szef Służby Bezpieczeństwa MSW 376
 Szef Służby Polityczno-Wychowawczej MSW 376
 Szef Służby Wywiadu i Kontrwywiadu MSW 376
 Szef Służby Zabezpieczenia Operacyjnego MSW 376
 Zarząd Administracyjno-Gospodarczy MSW 376
 Zarząd I MSW 376
 Zarząd Kontroli Ruchu Granicznego MSW 376, 390
 Zarząd Łączności MSW 376
 Zarząd Ochrony Funkcjonariuszy MSW 376
 Zarząd Polityczno-Wychowawczy MSW 376
 Zarząd Transportu MSW 376
 Zarząd Uzbrojenia MSW 376
 Zarząd Zaopatrzenia MSW 376

Nieetatowe Oddziały Milicji Obywatelskiej

NOMO w Oleśnie 2758
 NOMO w Opolu 2758
 NOMO we Wrocławiu 2759

Ochotnicze Rezerwy Milicji Obywatelskiej

Główny Inspektorat ORMO 373
 ORMO w Białobrzegach 2105
 ORMO w Bolesławcu 2759
 ORMO w Braniewie 1359, 1362
 ORMO w Brzegu 2758
 ORMO w Bydgoszczy 1464
 ORMO w Bystrzycy Kłodzkiej 2759
 ORMO w Bytowie 1361, 1363
 ORMO w Chełmie 2012
 ORMO w Ciechanowie 380
 ORMO w Człuchowie 1361, 1363
 ORMO w Dzierżonowie 2759
 ORMO w Elblągu 1359, 1360
 ORMO w Gdańsku 1360
 ORMO w Gdyni 1360
 ORMO w Głogowie 2759
 ORMO w Głubczycach 2758
 ORMO w Gorzowie Wielkopolskim 2653
 ORMO w Grójcu 2105

ORMO w Jaworze 2759
ORMO w Jeleniej Górze 2759
ORMO w Kaliszu 2150
ORMO w Kamiennej Górze 2759
ORMO w Kartuzach 1360
ORMO w Kłodzku 2759
ORMO w Koninie 2307
ORMO w Koszalinie 2651
ORMO w Kościerzynie 1360
ORMO w Kozienicach 2105
ORMO w Koźlu 2758
ORMO w Krakowie 1778
ORMO w Krośnie 2534
ORMO w Kwidzynie 1359, 1360
ORMO w Legnicy 2759
ORMO w Lesznie 2307
ORMO w Łęborku 1360, 1363
ORMO w Lipsku 2105
ORMO w Lubaniu 2759
ORMO w Lubinie 2759
ORMO w Lublinie 2012
ORMO w Lwówku Śląskim 2759
ORMO w Łodzi 2149
ORMO w Malborku 1359, 1360
ORMO w Miastku 1361, 1363
ORMO w Miliczu 2759
ORMO w Namysłowie 2758
ORMO w Nowej Rudzie 2759
ORMO w Nowym Dworze Gdańskim 1360
ORMO w Nowym Sączu 1778
ORMO w Nysie 2758
ORMO w Oleśnicy 2759
ORMO w Oławie 2759
ORMO w Opolu 2758
ORMO w Ostrołęce 381
ORMO w Pasłęku 1362
ORMO w Pile 2307
ORMO w Pionkach 2105
ORMO w Płocku 382
ORMO w Poznaniu 2307
ORMO w Prudniku 2758
ORMO w Pruszczu Gdańskim 1360
ORMO w Przemyślu 2534
ORMO w Przysusze 2105
ORMO w Pucku 1360
ORMO w Radomiu 2105
ORMO w Rzeszowie 2534
ORMO w Siedlcach 2012
ORMO w Słupsku 1361, 1363
ORMO w Sopocie 1360
ORMO w Starogardzie Gdańskim 1360
ORMO w Strzelcach Opolskich 2758
ORMO w Strzelinie 2759
ORMO w Szczecinie 2652
ORMO w Sztumie 1360
ORMO w Szydłowcu 2105
ORMO w Środzie Śląskiej 2759
ORMO w Świdnicy 2759

ORMO w Tarnobrzegu 2534
ORMO w Tarnowie 1778
ORMO w Tczewie 1360
ORMO w Toruniu 1464
ORMO w Trzebnicy 2759
ORMO w Wałbrzychu 2759
ORMO w Warszawie 374
ORMO w Wejherowie 1360
ORMO we Włocławku 1464
ORMO w Wołowie 2759
ORMO we Wrocławiu 2759
ORMO w Zamościu 2012
ORMO w Ząbkowicach Śląskich 2759
ORMO w Zgorzelcu 2759
ORMO w Zielonej Górze 2308
ORMO w Złotoryi 2759
ORMO w Zwoleniu 2105
ORMO z terenu województwa bielsko-bialskiego 1603
ORMO z terenu województwa częstochowskiego 1604
ORMO z terenu województwa katowickiego 1605

Posterunki MO

Posterunek gminny MO w Oświęcimiu 1778
Posterunek MO w Belsku Dużym 2105
Posterunek MO w Białej 2106
Posterunek MO w Białobrzegach 2105
Posterunek MO w Bieczu 1779
Posterunek MO w Bielsku 2106
Posterunek MO w Błędowie 2105
Posterunek MO w Błotnicy 2105
Posterunek MO w Bobowej 1779
Posterunek MO w Bobrownikach 2105
Posterunek MO w Bodzanowie 2106
Posterunek MO w Borowinkach 2106
Posterunek MO w Borowych 2105
Posterunek MO w Buczkowicach 1777
Posterunek MO w Chocimiu 2307
Posterunek MO w Czerminie 2106
Posterunek MO w Damasławku 2307
Posterunek MO w Dobieszynie 2105
Posterunek MO w Dobrzykowie 2106
Posterunek MO w Drawsku 2307
Posterunek MO w Drobiniu 2106
Posterunek MO w Drwałowie 2105
Posterunek MO w Duninowie 2106
Posterunek MO w Dworach 1778
Posterunek MO w Firleju 2105
Posterunek MO w Garbatce 2105
Posterunek MO w Gąbinie 2106
Posterunek MO w Gliniku Mariampolskim 1779
Posterunek MO w Gładyszowie 1779
Posterunek MO w Głowaczowie 2105
Posterunek MO w Gniewoszowie 2105
Posterunek MO w Gołańczy 2307
Posterunek MO w Gorlicach 1779
Posterunek MO w Gostyninie 2106

Posterunek MO w Goszczynie 2105
 Posterunek MO w Goździe 2105
 Posterunek MO w Górze Puławskiej 2105
 Posterunek MO w Grabowie nad Pilicą 2105
 Posterunek MO w Grabowie nad Wisłą 2105
 Posterunek MO w Grójcu 2105
 Posterunek MO w Hałcnowie 1777
 Posterunek MO w Hucie 2307
 Posterunek MO w Jastrzębiu 2105
 Posterunek MO w Jedlińsku 2105
 Posterunek MO w Jedlni 2105
 Posterunek MO w Juliszewie 2106
 Posterunek MO w Kętach 1778
 Posterunek MO w Konarach 2105
 Posterunek MO w Koniach 2105
 Posterunek MO w Kowali 2105
 Posterunek MO w Kozach 1778
 Posterunek MO w Kozicach 2106
 Posterunek MO w Kozienicach 2105
 Posterunek MO w Lechanicach 2106
 Posterunek MO w Lelicach 2106
 Posterunek MO w Lipinkach 1779
 Posterunek MO w Lipiu 2105
 Posterunek MO w Lubasz 2307
 Posterunek MO w Lubsku 2307
 Posterunek MO w Lucieniu 2106
 Posterunek MO w Łapkach 2106
 Posterunek MO w Łącku 2106
 Posterunek MO w Łęknie 2307
 Posterunek MO w Łużnej 1779
 Posterunek MO w Magnuszewie 2105
 Posterunek MO w Miejskiej Dąbrowie 2105
 Posterunek MO w Mieścisku 2307
 Posterunek MO w Miszewie Murowanym 2106
 Posterunek MO w Mogielnicy 2105
 Posterunek MO w Niegosławie 2307
 Posterunek MO w Nowej Wsi 2105
 Posterunek MO w Oblasach 2105
 Posterunek MO w Orońsku 2105
 Posterunek MO w Osieku 1778
 Posterunek MO w Oświęcimiu-mieście 1778
 Posterunek MO w Pacynie 2106
 Posterunek MO w Palczewie 2105
 Posterunek MO w Pionkach 2105
 Posterunek MO w Płocku-Radziwie 2106
 Posterunek MO w Pniewach 2105
 Posterunek MO w Połajewie 2307
 Posterunek MO w Potworowie 2105
 Posterunek MO w Promnej 2105
 Posterunek MO w Przytyku 2105
 Posterunek MO w Radzanowie 2105
 Posterunek MO w Rogozinie 2106
 Posterunek MO w Ropie 1779
 Posterunek MO w Rotomoczydłach 2105
 Posterunek MO w Rudkach 2105
 Posterunek MO w Ruskich 1779
 Posterunek MO w Rzepienniku Strzyżewskim 1779
 Posterunek MO w Sannikach 2106

Posterunek MO w Sarbce 2307
 Posterunek MO w Sękowej 1779
 Posterunek MO w Sieciechowie 2105
 Posterunek MO w Sierakówku 2106
 Posterunek MO w Skaryszewie 2105
 Posterunek MO w Skrzanach 2106
 Posterunek MO w Słubicach 2106
 Posterunek MO w Starożrebach 2106
 Posterunek MO w Stromcu 2105
 Posterunek MO w Stróżach 1779
 Posterunek MO w Szczawinie 2106
 Posterunek MO w Szczyrku 1777
 Posterunek MO w Szydłowcu 2105
 Posterunek MO w Śnietnicy 1779
 Posterunek MO w Świdnie 2105
 Posterunek MO w Świerżach Górnych 2105
 Posterunek MO w Tarczynie 2105
 Posterunek MO w Tczowie 2105
 Posterunek MO w Uściu Gorlickim 1779
 Posterunek MO w Warce 2105
 Posterunek MO w Wieleniu 2307
 Posterunek MO w Wieniawie 2105
 Posterunek MO w Wierzbicy 2105
 Posterunek MO w Wilamowicach 1778
 Posterunek MO w Wolanowie 2105
 Posterunek MO we Wróblewie 2307
 Posterunek MO we Wsoli 2105
 Posterunek MO w Wyszogrodzie 2106
 Posterunek MO w Wyśmierzycach 2105
 Posterunek MO w Zakrzowie 2105
 Posterunek MO w Zwoleniu 2105

Powiatowe delegatury bezpieczeństwa publicznego

PDBP w Gostyninie 378
 PDBP w Makowie Mazowieckim 378
 PDBP w Przasnyszu 378
 PDBP we Włochach 378
 PDBP w Żyrardowie 378

Powiatowe delegatury do spraw bezpieczeństwa publicznego

PDdsBP nr 3 w Radomiu 1970
 PDdsBP nr 4 w Skarżysku-Kamiennej 1970
 PDdsBP w Białogardzie 2655
 PDdsBP w Wałczu 2655
 PDdsBP w Aleksandrowie Kujawskim 1467
 PDdsBP w Augustowie 1220
 PDdsBP w Bartoszycach 1222
 PDdsBP w Bełchatowie 2152
 PDdsBP w Bełżycach 2015
 PDdsBP w Biskupcu 1222
 PDdsBP w Braniewie 1222
 PDdsBP w Brodnicy 1467
 PDdsBP w Brzozowie 2537
 PDdsBP w Bychawie 2015
 PDdsBP w Bytowie 1367, 2655
 PDdsBP w Chełmnie 1467

PDdsBP w Chmielniku 1970
 PDdsBP w Chodzieży 2313
 PDdsBP w Człuchowie 1367, 2655
 PDdsBP w Dąbrowie Białostockiej 1220
 PDdsBP w Drawsku Pomorskim 2655
 PDdsBP w Działdowie 1222
 PDdsBP w Giżycku 1222
 PDdsBP w Głubczycach 2763
 PDdsBP w Golubiu-Dobrzyniu 1467
 PDdsBP w Gostyninie 378
 PDdsBP w Gostyniu 2313
 PDdsBP w Górowie Itaweckim 1222
 PDdsBP w Górze Śląskiej 2766
 PDdsBP w Gubinie 2314
 PDdsBP w Hajnówce 1220
 PDdsBP w Janowie Lubelskim 2015
 PDdsBP w Jaworze 2766
 PDdsBP w Kartuzach 1366
 PDdsBP w Kazimierzy Wielkiej 1970
 PDdsBP w Kolbuszowej 2537
 PDdsBP w Kościerzynie 1366
 PDdsBP w Krośnie Odrzańskim 2314
 PDdsBP w Kwidzynie 1366
 PDdsBP w Lesku 2537
 PDdsBP w Leżajsku 2537
 PDdsBP w Lęborku 1366
 PDdsBP w Limanowej 1781
 PDdsBP w Lipnie 1467
 PDdsBP w Lipsku 1970
 PDdsBP w Lubaczowie 2537
 PDdsBP w Lwówku Śląskim 2766
 PDdsBP w Łapach 1220
 PDdsBP w Makowie Mazowieckim 378
 PDdsBP w Malborku 1366
 PDdsBP w Miastku 1367, 2655
 PDdsBP w Międzychodzie 2313
 PDdsBP w Międzyrzeczu 2314
 PDdsBP w Mogilnie 1467
 PDdsBP w Myślenicach 1781
 PDdsBP w Namysłowie 2763
 PDdsBP w Nidzicy 1222
 PDdsBP w Niemodlinie 2763
 PDdsBP w Nisku 2537
 PDdsBP w Nowym Dworze Gdańskim 1366
 PDdsBP w Nowym Mieście Lubawskim 1222
 PDdsBP w Obornikach Wielkopolskich 2313
 PDdsBP w Oleśnicy 2766
 PDdsBP w Oławie 2766
 PDdsBP w Opolu Lubelskim 2015
 PDdsBP w Ostrzeszowie 2313
 PDdsBP w Pąjecznie 2152
 PDdsBP w Parczewie 2015
 PDdsBP w Pasłęku 1222
 PDdsBP w Pile 2313
 PDdsBP w Pionkach 1970
 PDdsBP w Pleszewie 2313
 PDdsBP w Poddebicach 2152
 PDdsBP w Pruszczu Gdańskim 1366

PDdsBP w Przasnyszu 378
 PDdsBP w Radziejowie 1467
 PDdsBP w Rawiczu 2313
 PDdsBP w Ropczycach 2537
 PDdsBP w Rypinie 1467
 PDdsBP w Sejnach 1220
 PDdsBP w Skwierzynie 2314
 PDdsBP w Słupcy 2313
 PDdsBP w Staszowie 1970
 PDdsBP w Strzelinie 2766
 PDdsBP w Strzyżowie 2537
 PDdsBP w Suchoj Beskidzkiej 1781
 PDdsBP w Sulechowie 2314
 PDdsBP w Sulęciniu 2314
 PDdsBP w Szamotułach 2313
 PDdsBP w Szprotawie 2314
 PDdsBP w Sztumie 1366
 PDdsBP w Szydłowcu 1970
 PDdsBP w Śremie 2313
 PDdsBP w Środzie Śląskiej 2766
 PDdsBP w Świdniku 2015
 PDdsBP w Świdwinie 2655
 PDdsBP w Świebodzinie 2314
 PDdsBP w Trzebnicy 2766
 PDdsBP w Tucholi 1467
 PDdsBP w Ustrzykach Dolnych 2537
 PDdsBP w Wąbrzeźniu 1467
 PDdsBP w Wejherowie 1366
 PDdsBP w Węgorzewie 1222
 PDdsBP w Wieruszowie 2152
 PDdsBP we Włochach 378
 PDdsBP w Wolsztynie 2313
 PDdsBP we Wrześni 2313
 PDdsBP we Wschowie 2314
 PDdsBP w Wyrzysku 1467
 PDdsBP w Zambrowie 1220
 PDdsBP w Zamościu 2015
 PDdsBP w Zielonej Górze 2314
 PDdsBP w Złotowie 2655
 PDdsBP w Zwoleniu 1970
 PDdsBP w Żninie 1467
 PDdsBP w Żyrardowie 378

Powiatowe urzędy bezpieczeństwa publicznego

PUBP w Aleksandrowie Kujawskim 1467
 PUBP w Augustowie 1220
 PUBP w Babimoście 2314
 PUBP w Bartoszczycach 1222
 PUBP w Będzinie 1609
 PUBP w Białej Krakowskiej 1781
 PUBP w Białej Podlaskiej 2015
 PUBP w Białogardzie 2655
 PUBP w Białymstoku 1220
 PUBP w Bielsku Podlaskim 1220
 PUBP w Bielsku-Białej 1609, 1781
 PUBP w Biłgoraju 2015
 PUBP w Biskupcu 1222
 PUBP w Błoniu 378

- PUBP w Bochni 1781
PUBP w Bolesławcu 2766
PUBP w Braniewie 1222
PUBP w Brodnicy 1467
PUBP w Brzegu 2763
PUBP w Brzesku 1781
PUBP w Brzezinach 2152
PUBP w Brzozowie 2537
PUBP w Busku-Zdroju 1970
PUBP w Bychawie 2015
PUBP w Bydgoszczy 1467
PUBP w Bystrzycy 2766
PUBP w Bytomiu 1609
PUBP w Bytowie 1367, 2655
PUBP w Chełmie 2015
PUBP w Chełmnie 1467
PUBP w Chodzieży 2313
PUBP w Chojnicach 1467
PUBP w Choszczynie 2656
PUBP w Chrzanowie 1781
PUBP w Ciechanowie 378
PUBP w Cieszynie 1609
PUBP w Czarnkowie 2313
PUBP w Częstochowie 1609, 1970
PUBP w Człuchowie 1367, 1467, 2655
PUBP w Dąbrowie Tarnowskiej 1781
PUBP w Dębicy 2537
PUBP w Drawsku Pomorskim 2655
PUBP w Działdowie 1222
PUBP w Dzierżonowie 2766
PUBP w Elblągu 1366
PUBP w Ełku 1220, 1222
PUBP w Garwolinie 378
PUBP w Giżycku 1222
PUBP w Gliwicach 1609
PUBP w Głogowie 2314, 2766
PUBP w Głubczycach 2763
PUBP w Gnieźnie 2313
PUBP w Gołdapi 1220, 1222
PUBP w Gorlicach 1780, 2537
PUBP w Gorzowie Wielkopolskim 2314, 2656
PUBP w Gostyniu 2313
PUBP w Górowie Iławeckim 1222
PUBP w Górze Śląskiej 2766
PUBP w Grajewie 1220
PUBP w Grodkowie 2763
PUBP w Grodzisku Mazowieckim 378
PUBP w Grójcu 2107
PUBP w Grudziądzu 1467
PUBP w Gryficach 2656
PUBP w Gryfinie 2656
PUBP w Gubinie 2314
PUBP w Hajnówce 1220
PUBP w Hrubieszowie 2015
PUBP w Iławie 1222
PUBP w Inowrocławiu 1467
PUBP w Jarocinie 2313
PUBP w Jarosławiu 2537
PUBP w Jaśle 2537
PUBP w Jaworze 2766
PUBP w Jeleniej Górze 2766
PUBP w Jędrzejowie 1970
PUBP w Kaliszu 2313
PUBP w Kamieniu Pomorskim 2656
PUBP w Kamiennej Górze 2766
PUBP w Kartuzach 1366
PUBP w Kępnie 2313
PUBP w Kętrzynie 1222
PUBP w Kielcach 1970
PUBP w Kluczborku 2763
PUBP w Kłodzku 2766
PUBP w Kolbuszowej 2537
PUBP w Kole 2313
PUBP w Kolnie 1220
PUBP w Kołobrzegu 2655
PUBP w Koninie 2313
PUBP w Końskich 1970
PUBP w Koszalinie 2655
PUBP w Kościanie 2313
PUBP w Kościerzynie 1366
PUBP w Kozienicach 1970, 2107
PUBP w Koźlu 2763
PUBP w Koźuchowie 2314
PUBP w Krakowie 1781
PUBP w Krasnymstawie 2015
PUBP w Kraśniku 2015
PUBP w Krośnie 2537
PUBP w Krośnie Odrzańskim 2314
PUBP w Krotoszynie 2313
PUBP w Kutnie 2152
PUBP w Kwidzynie 1366
PUBP w Legnicy 2766
PUBP w Lesku 2537
PUBP w Lesznie 2313
PUBP w Lęborku 1366
PUBP w Lidzbarku Warmińskim 1222
PUBP w Limanowej 1781
PUBP w Lipnie 1467
PUBP w Lubaczowie 2537
PUBP w Lubaniu 2766
PUBP w Lubartowie 2015
PUBP w Lubinie 2766
PUBP w Lublinie 2015
PUBP w Lublińcu 1609
PUBP w Lubsku 2314
PUBP w Lwówku Śląskim 2766
PUBP w Łąncucie 2537
PUBP w Łapach 1220
PUBP w Łasku z siedzibą w Pabianicach 2152
PUBP w Łęczycy 2152
PUBP w Łobzie 2656
PUBP w Łodzi 2152
PUBP w Łomży 1220
PUBP w Łowiczu 2152
PUBP w Łukowie 2015
PUBP w Malborku 1366

- PUBP w Miastku 1367, 2655
PUBP w Miechowie 1781
PUBP w Mielcu 2537
PUBP w Międzychodzie 2313
PUBP w Międzyrzeczu 2314
PUBP w Miliczu 2766
PUBP w Mińsku Mazowieckim 378
PUBP w Mławie 378
PUBP w Mogilnie 1467
PUBP w Mońkach 1220
PUBP w Morągu 1222
PUBP w Mrągowie 1222
PUBP w Myślenicach 1781
PUBP w Myśliborzu 2656
PUBP w Namysłowie 2763
PUBP w Nidzicy 1222
PUBP w Niemodlinie 2763
PUBP w Nisku 2537
PUBP w Nowej Rudzie 2766
PUBP w Nowej Soli 2314
PUBP w Nowogardzie 2656
PUBP w Nowym Dworze Mazowieckim 378
PUBP w Nowym Mieście 1467
PUBP w Nowym Mieście Lubawskim 1222
PUBP w Nowym Sączu 1781
PUBP w Nowym Targu 1781
PUBP w Nowym Tomyślu 2313
PUBP w Nysie 2763
PUBP w Obornikach Wielkopolskich 2313
PUBP w Olecku 1220, 1222
PUBP w Oleśnicy 2766
PUBP w Oleśnie 2763
PUBP w Olkuszu 1781
PUBP w Olsztynie 1222
PUBP w Oławie 2766
PUBP w Opocznie 1970
PUBP w Opolu 2763
PUBP w Ostrołęce 378
PUBP w Ostrowcu Świętokrzyskim 1970
PUBP w Ostrowi Mazowieckiej 378
PUBP w Ostrowie Wielkopolskim 2313
PUBP w Ostródzie 1222
PUBP w Oświęcimiu 1781
PUBP w Otwocku 378
PUBP w Pasłęku 1222
PUBP w Piasecznie 378
PUBP w Pile 2313
PUBP w Pińczowie 1970
PUBP w Piotrkowie Trybunalskim 2152
PUBP w Piszcu 1222
PUBP w Pleszewie 2313
PUBP w Płocku 378
PUBP w Płońsku 378
PUBP w Poznaniu 2313
PUBP w Proszowicach 1781
PUBP w Prudniku 2763
PUBP w Pruszczu Gdańskim 1366
PUBP w Pruszkowie 378
PUBP w Przemysłu 2537
PUBP w Przeworsku 2537
PUBP w Pszczynie 1609
PUBP w Puławach 2015
PUBP w Pułtusk 378
PUBP w Pyrzycach 2656
PUBP w Raciborzu 2763
PUBP w Radomiu 1970, 2107
PUBP w Radomsku 2152
PUBP w Radzynie Podlaskim 2015
PUBP w Rawiczu 2313
PUBP w Rawie Mazowieckiej 2152
PUBP w Rypinie 1467
PUBP w Rzeszowie 2537
PUBP w Sandomierzu 1970
PUBP w Sanoku 2537
PUBP w Sępólnie Krajeńskim 1467
PUBP w Siedlcach 378
PUBP w Siemiatyczach 1220
PUBP w Sieradzu 2152
PUBP w Sierpcu 378
PUBP w Skierniewicach 2152
PUBP w Skwierzynie 2314
PUBP w Sławnie 1367, 2655
PUBP w Słubicach 2314, 2656
PUBP w Słupsku 1367
PUBP w Sochaczewie 378
PUBP w Sokołowie Podlaskim 378
PUBP w Sokółce 1220
PUBP w Sopocie 1366
PUBP w Starachowicach 1970
PUBP w Stargardzie Szczecińskim 2656
PUBP w Starogardzie Gdańskim 1366
PUBP w Strzelcach Krajeńskich 2314, 2656
PUBP w Strzelcach Opolskich 2763
PUBP w Strzelinie 2766
PUBP w Sulechowie 2314
PUBP w Sulęcinie 2314, 2656
PUBP w Suwałkach 1220
PUBP w Sycowie 2766
PUBP w Szamotułach 2313
PUBP w Szczecinku 2655
PUBP w Szczuczynie 1220
PUBP w Szczytnie 1222
PUBP w Szprotawie 2314
PUBP w Sztumie 1366
PUBP w Szubinie 1467
PUBP w Szydłowcu 1970
PUBP w Śremie 2313
PUBP w Środzie Śląskiej 2766
PUBP w Środzie Wielkopolskiej 2313
PUBP w Świdnicy 2766
PUBP w Świebodzinie 2314
PUBP w Świeciu 1467
PUBP w Świnoujściu 2656
PUBP w Tarnobrzegu 2537
PUBP w Tarnowie 1781
PUBP w Tarnowskich Górach 1609

- PUBP w Tczewie 1366
 PUBP w Tomaszowie Lubelskim 2015
 PUBP w Toruniu 1467
 PUBP w Trzciance 2313
 PUBP w Trzebnicy 2766
 PUBP w Tucholi 1467
 PUBP w Turku 2313
 PUBP w Ustrzykach Dolnych 2537
 PUBP w Wadowicach 1781
 PUBP w Wałbrzychu 2766
 PUBP w Wałczu 2655
 PUBP w Wąbrzeźnie 1467
 PUBP w Wągrowcu 2313
 PUBP w Wejherowie 1366
 PUBP w Węgorzewie 1222
 PUBP w Węgrowie 378
 PUBP w Wieluniu 2152
 PUBP we Włocławku 1467
 PUBP we Włodawie 2015
 PUBP we Włoszczowie 1970
 PUBP w Wolsztynie 2313
 PUBP w Wołominie 378
 PUBP w Wołowie 2766
 PUBP we Wrocławiu 2766
 PUBP we Wrześni 2313
 PUBP we Wschowie 2314
 PUBP w Wyrzysku 1467
 PUBP w Wysokiem Mazowieckiem 1220
 PUBP w Wyszku 378
 PUBP w Zambrowie 1220
 PUBP w Zamościu 2015
 PUBP w Zawierciu 1609
 PUBP w Żąbkowicach Śląskich 2766
 PUBP w Zgorzelcu 2766
 PUBP w Zielonej Górze 2314
 PUBP w Złotoryi 2766
 PUBP w Złotowie 1467, 2655
 PUBP w Żaganu 2314
 PUBP w Żarach 2314
 PUBP w Żninie 1467
 PUBP w Żywcu 1781
- Powiatowe urzędy do spraw bezpieczeństwa publicznego**
 PUdsBP w Kępnie 2313
 PUdsBP w Krotoszynie 2313
 PUdsBP w Ostrowie Wielkopolskim 2313
 PUdsBP w Starachowicach 1970
 PUdsBP w Będzinie 1609
 PUdsBP w Białej Podlaskiej 2015
 PUdsBP w Białymstoku 1220
 PUdsBP w Bielsku Białej 1609
 PUdsBP w Bielsku Podlaskim 1220
 PUdsBP w Biłgoraju 2015
 PUdsBP w Bochni 1781
 PUdsBP w Bolesławcu 2766
 PUdsBP w Brzegu 2763
 PUdsBP w Brzesku 1781
- PUdsBP w Brzezinach 2152
 PUdsBP w Busku-Zdroju 1970
 PUdsBP w Bydgoszczy 1467
 PUdsBP w Bystrzycy 2766
 PUdsBP w Bytomiu 1609
 PUdsBP w Chełmie 2015
 PUdsBP w Chodzieży 2313
 PUdsBP w Chojnicach 1467
 PUdsBP w Chrzanowie 1781
 PUdsBP w Ciechanowie 378
 PUdsBP w Cieszynie 1609
 PUdsBP w Czarnkowie 2313
 PUdsBP w Częstochowie 1609
 PUdsBP w Dąbrowie Tarnowskiej 1781
 PUdsBP w Dębicy 2537
 PUdsBP w Dzierżoniowie 2766
 PUdsBP w Elblągu 1366
 PUdsBP w Elku 1220
 PUdsBP w Garwolinie 378
 PUdsBP w Gliwicach 1609
 PUdsBP w Głogowie 2314
 PUdsBP w Głubczycach 2763
 PUdsBP w Gnieźnie 2313
 PUdsBP w Goleniowie 2656
 PUdsBP w Goldapi 1220
 PUdsBP w Gorlicach 2537
 PUdsBP w Gorzowie Wielkopolskim 2314, 2656
 PUdsBP w Gostyniu 2313
 PUdsBP w Górze Śląskiej 2766
 PUdsBP w Grajewie 1220
 PUdsBP w Grodkowie 2763
 PUdsBP w Grodzisku Mazowieckim 378
 PUdsBP w Grudziądzu 1467
 PUdsBP w Gryficach 2656
 PUdsBP w Gryfinie 2656
 PUdsBP w Gubinie 2314
 PUdsBP w Hrubieszowie 2015
 PUdsBP w Iławie 1222
 PUdsBP w Inowrocławiu 1467
 PUdsBP w Jarocinie 2313
 PUdsBP w Jarosławiu 2537
 PUdsBP w Jaśle 2537
 PUdsBP w Jaworze 2766
 PUdsBP w Jeleniej Górze 2766
 PUdsBP w Jędrzejowie 1970
 PUdsBP w Kaliszu 2313
 PUdsBP w Kamieniu Pomorskim 2656
 PUdsBP w Kamiennej Górze 2766
 PUdsBP w Kętrzynie 1222
 PUdsBP w Kielcach 1970
 PUdsBP w Kluczborku 2763
 PUdsBP w Kłodzku 2766
 PUdsBP w Kole 2313
 PUdsBP w Kolnie 1220
 PUdsBP w Kołobrzegu 2655
 PUdsBP w Koninie 2313
 PUdsBP w Końskich 1970
 PUdsBP w Kościanie 2313

- PUdsBP w Kozienicach 1970
PUdsBP w Koźlu 2763
PUdsBP w Krakowie 1781
PUdsBP w Krapkowicach 2763
PUdsBP w Krasnymstawie 2015
PUdsBP w Kraśniku 2015
PUdsBP w Krośnie 2537
PUdsBP w Krośnie Odrzańskim 2314
PUdsBP w Kutnie 2152
PUdsBP w Legnicy 2766
PUdsBP w Lesznie 2313
PUdsBP w Lidzbarku Warmińskim 1222
PUdsBP w Limanowej 1781
PUdsBP w Lubaniu 2766
PUdsBP w Lubartowie 2015
PUdsBP w Lubinie 2766
PUdsBP w Lublinie 2015
PUdsBP w Lublińcu 1609
PUdsBP w Lubsku 2314
PUdsBP w Lwówku Śląskim 2766
PUdsBP w Łańcucie 2537
PUdsBP w Łasku z siedzibą w Pabianicach 2152
PUdsBP w Łęczycy 2152
PUdsBP w Łobzie 2656
PUdsBP w Łodzi 2152
PUdsBP w Łomży 1220
PUdsBP w Łowiczu 2152
PUdsBP w Łukowie 2015
PUdsBP w Miechowie 1781
PUdsBP w Mielcu 2537
PUdsBP w Międzychodzie 2313
PUdsBP w Międzyrzeczu 2314, 2656
PUdsBP w Miliczu 2766
PUdsBP w Mińsku Mazowieckim 378
PUdsBP w Mławie 378
PUdsBP w Mońkach 1220
PUdsBP w Morągu 1222
PUdsBP w Mrągowie 1222
PUdsBP w Myślenicach 1781
PUdsBP w Myśliborzu 2656
PUdsBP w Namysłowie 2763
PUdsBP w Niemodlinie 2763
PUdsBP w Nowej Rudzie 2766
PUdsBP w Nowej Soli 2314
PUdsBP w Nowogardzie 2656
PUdsBP w Nowym Dworze Mazowieckim 378
PUdsBP w Nowym Sączu 1781
PUdsBP w Nowym Targu 1781
PUdsBP w Nowym Tomyślu 2313
PUdsBP w Nysie 2763
PUdsBP w Obornikach Wielkopolskich 2313
PUdsBP w Olecku 1220
PUdsBP w Oleśnicy 2766
PUdsBP w Oleśnie 2763
PUdsBP w Olkuszu 1781
PUdsBP w Olsztynie z siedzibą w Barzewie 1222
PUdsBP w Oławie 2766
PUdsBP w Opczynie 1970
PUdsBP w Opolu 2763
PUdsBP w Ostrołęce 378
PUdsBP w Ostrowcu Świętokrzyskim 1970
PUdsBP w Ostrowi Mazowieckiej 378
PUdsBP w Ostrowie Wielkopolskim 2313
PUdsBP w Ostródzie 1222
PUdsBP w Ostrzeszowie 2313
PUdsBP w Oświęcimiu 1781
PUdsBP w Otwocku 378
PUdsBP w Piasecznie 378
PUdsBP w Pile 2313
PUdsBP w Pińczowie 1970
PUdsBP w Pionkach 1970
PUdsBP w Piotrkowie Trybunalskim 2152
PUdsBP w Pisz 1222
PUdsBP w Płocku 378
PUdsBP w Płońsku 378
PUdsBP w Poznaniu 2313
PUdsBP w Proszowicach 1781
PUdsBP w Prudniku 2763
PUdsBP w Pruszkowie 378
PUdsBP w Przemyślu 2537
PUdsBP w Przeworsku 2537
PUdsBP w Przysusze 1970
PUdsBP w Pszczynie 1609
PUdsBP w Puławach 2015
PUdsBP w Pułtusku 378
PUdsBP w Pyrzycach 2656
PUdsBP w Raciborzu 2763
PUdsBP w Radomiu 1970
PUdsBP w Radomsku 2152
PUdsBP w Radymnie 2537
PUdsBP w Radzynie Podlaskim 2015
PUdsBP w Rawiczu 2313
PUdsBP w Rawie Mazowieckiej 2152
PUdsBP w Rzepinie 2314
PUdsBP w Rzeszowie 2537
PUdsBP w Sandomierzu 1970
PUdsBP w Sanoku 2537
PUdsBP w Sepólnie Krajeńskim 1467
PUdsBP w Siedlcach 378
PUdsBP w Siemiatyczach 1220
PUdsBP w Sieradzu 2152
PUdsBP w Sierpcu 378
PUdsBP w Skierniewicach 2152
PUdsBP w Sławnie 1367, 2655
PUdsBP w Słubicach 2314
PUdsBP w Słupsku 1367
PUdsBP w Sochaczewie 378
PUdsBP w Sokołowie Podlaskim 378
PUdsBP w Sokółce 1220
PUdsBP w Starachowicach 1970
PUdsBP w Stargardzie Szczecińskim 2656
PUdsBP w Starogardzie Gdańskim 1366
PUdsBP w Staszowie 1970
PUdsBP w Strzelcach Krajeńskich 2314
PUdsBP w Strzelcach Opolskich 2763
PUdsBP w Strzelinie 2766

- PUdsBP w Sulęciniu 2656
 PUdsBP w Suwałkach 1220
 PUdsBP w Sycowie 2766
 PUdsBP w Szamotułach 2313
 PUdsBP w Szczecinku 2655
 PUdsBP w Szczytnie 1222
 PUdsBP w Szubiniu 1467
 PUdsBP w Szydłowcu 1970
 PUdsBP w Śremie 2313
 PUdsBP w Środzie Śląskiej 2766
 PUdsBP w Środzie Wielkopolskiej 2313
 PUdsBP w Świdnicy 2766
 PUdsBP w Świeciu 1467
 PUdsBP w Świnoujściu 2656
 PUdsBP w Tarnobrzegu 2537
 PUdsBP w Tarnowie 1781
 PUdsBP w Tarnowskich Górach 1609
 PUdsBP w Tczewie 1366
 PUdsBP w Tomaszowie Lubelskim 2015
 PUdsBP w Toruniu 1467
 PUdsBP w Trzciance 2313
 PUdsBP w Trzebnicy 2766
 PUdsBP w Tychach 1609
 PUdsBP w Wadowicach 1781
 PUdsBP w Wałbrzychu 2766
 PUdsBP w Wągrowcu 2313
 PUdsBP w Węgrowie 378
 PUdsBP w Wieluniu 2152
 PUdsBP we Włocławku 1467
 PUdsBP we Włodawie 2015
 PUdsBP we Włoszczowie 1970
 PUdsBP w Wolsztynie 2313
 PUdsBP w Wołominie 378
 PUdsBP w Wołowie 2766
 PUdsBP we Wrocławiu 2766
 PUdsBP we Wrześni 2313
 PUdsBP we Wschowie 2314
 PUdsBP w Wysokiem Mazowieckiem 1220
 PUdsBP w Zawierciu 1609
 PUdsBP w Ząbkowicach Śląskich 2766
 PUdsBP w Zgorzelsku 2766
 PUdsBP w Zielonej Górze 2314
 PUdsBP w Złotorzy 2766
 PUdsBP w Zwoleniu 1970
 PUdsBP w Żaganiu 2314
 PUdsBP w Żarach 2314
 PUdsBP w Żywcu 1781
- Referaty ochrony**
 Referat Ochrony przy Nowej Hucie 1781
- Rejonowe urzędy spraw wewnętrznych**
 RUSW w Aleksandrowie Kujawskim 1469
 RUSW w Andrychowie 1607
 RUSW w Augustowie 1223
 RUSW w Bartoszycach 1222
 RUSW w Belchatowie 2153
 RUSW w Będzinie 1609
 RUSW w Białobrzegach 2107
 RUSW w Białogardzie 2655
 RUSW w Białymstoku 1220
 RUSW w Bielsku Podlaskim 1220
 RUSW w Biłgoraju 2018
 RUSW w Biskupcu 12222
 RUSW w Bochni 1783
 RUSW w Bolesławcu 2760
 RUSW w Braniewie 1365
 RUSW w Brodnicy 1468
 RUSW w Brzegu 2763
 RUSW w Brzesku 1783
 RUSW w Brzezinach 2156
 RUSW w Brzozowie 2535
 RUSW w Busku-Zdroju 1970
 RUSW w Bychawie 2015
 RUSW w Bytowie 1369
 RUSW w Chełmie 1468
 RUSW w Chodzieży 2312
 RUSW w Chojnicach 1364, 1467
 RUSW w Chojnowie 2761
 RUSW w Cieszyźnie 1607
 RUSW w Czarnkowie 2312
 RUSW w Człuchowie 1369
 RUSW w Dąbrowie Białostockiej 1220
 RUSW w Dąbrowie Górniczej 1609
 RUSW w Dąbrowie Tarnowskiej 1783
 RUSW w Dębicy 1783, 2539
 RUSW w Drawsku Pomorskim 2655
 RUSW w Działdowie 380
 RUSW w Dzierżoniowie 2765
 RUSW w Elku 1223
 RUSW w Garwolinie 2016
 RUSW w Gdyni 1366
 RUSW w Giżycku 1223
 RUSW w Gliwicach 1609
 RUSW w Głogowie 2761
 RUSW w Głubczycach 2763
 RUSW w Gnieźnie 2313
 RUSW w Goleniowie 2656
 RUSW w Golubiu-Dobrzyniu 1468
 RUSW w Gołdapi 1226
 RUSW w Gorlicach 1782
 RUSW w Gostyninie 382
 RUSW w Górze 2311, 2762
 RUSW w Grajewie 1221
 RUSW w Grodzisku Mazowieckim 378
 RUSW w Grójcu 2107
 RUSW w Grudziądzu 1468
 RUSW w Gryficach 2656
 RUSW w Gryfinie 2656
 RUSW w Hajnówce 1220
 RUSW w Hrubieszowie 2018
 RUSW w Hawie 1222
 RUSW w Inowrocławiu 1467
 RUSW w Janowie Lubelskim 2017, 2538
 RUSW w Jarocinie 2151
 RUSW w Jarosławiu 2536

- RUSW w Jastrzębiu-Zdroju 1609
RUSW w Jaśle 2535
RUSW w Jaworze 2761
RUSW w Jeleniej Górze 2760
RUSW w Jędrzejowie 1970
RUSW w Kamieniu Pomorskim 2656
RUSW w Kamiennej Górze 2760
RUSW w Kartuzach 1366
RUSW w Kazimierzy Wielkiej 1970
RUSW w Kędzierzynie-Koźlu 2763
RUSW w Kępnie 2151
RUSW w Kętrzynie 1222
RUSW w Kielcach 1970
RUSW w Kluczborku 2763
RUSW w Kłobucku 1608
RUSW w Kłodzku 2765
RUSW w Kolbuszowej 2537
RUSW w Kole 2310
RUSW w Kolnie 1221
RUSW w Kołobrzegu 2655
RUSW w Końskich 1970
RUSW w Koronowie 1467
RUSW w Kościanie 2311
RUSW w Kościerzynie 1366
RUSW w Kozienicach 2107
RUSW w Krapkowicach 2763
RUSW w Krasnymstawie 2014
RUSW w Kraśniku 2015
RUSW w Krośnie 2535
RUSW w Krotoszynie 2151
RUSW w Krzeszowicach 1781
RUSW w Kutnie 382, 2154
RUSW w Kwidzynie 1365
RUSW w Legionowie 378
RUSW w Legnicy 2761
RUSW w Lesku 2535
RUSW w Lesznie 2311
RUSW w Lęborku 1369
RUSW w Lidzbarku Warmińskim 1222
RUSW w Limanowej 1782
RUSW w Lipnie 1469
RUSW w Lipsku 2107
RUSW w Lubaczowie 2536
RUSW w Lubaniu 2760
RUSW w Lubartowie 2015
RUSW w Lubinie 2761
RUSW w Lublinie 2015
RUSW w Lublińcu 1608
RUSW w Lwówku Śląskim 2760
RUSW w Łańcucie 2537
RUSW w Łapach 1220
RUSW w Łasku 2155
RUSW w Łęcznej 2015
RUSW w Łęczycy 2154
RUSW w Łobzie 2656
RUSW w Łosicach 2013
RUSW w Łowiczu 2156
RUSW w Łukowie 2016
RUSW w Makowie Mazowieckim 381
RUSW w Malborku 1365
RUSW w Miastku 1369
RUSW w Miechowie 1970
RUSW w Mielcu 2537
RUSW w Międzyrzeczu Podlaskim 2013
RUSW w Międzyrzeczu 2654
RUSW w Miliczu 2766
RUSW w Mińsku Mazowieckim 2016
RUSW w Mławie 380
RUSW w Mogilnie 1467
RUSW w Mońkach 1220
RUSW w Morażu 1222
RUSW w Mrągowie 1222
RUSW w Myszkowie 1608
RUSW w Nakle 1467
RUSW w Namysłowie 2763
RUSW w Nidzicy 1222
RUSW w Nisku 2538
RUSW w Nowej Soli 2314
RUSW w Nowym Dworze Gdańskim 1365
RUSW w Nowym Dworze Mazowieckim 378
RUSW w Nowym Mieście Lubawskim 1468
RUSW w Nowym Sączu 1782
RUSW w Nowym Targu 1782
RUSW w Nysie 2763
RUSW w Obornikach Wielkopolskich 2313
RUSW w Olecku 1223
RUSW w Oleśnicy 2766
RUSW w Olsztynie 1222
RUSW w Oławie 2766
RUSW w Opatowie 1970, 1971, 2538
RUSW w Opocznie 2153
RUSW w Opolu 2763
RUSW w Opolu Lubelskim 2015
RUSW w Ostrowcu Świętokrzyskim 1970
RUSW w Ostrowi Mazowieckiej 381
RUSW w Ostrowie Wielkopolskim 2151
RUSW w Ostródzie 1222
RUSW w Oświęcimiu 1607
RUSW w Otwocku 378
RUSW w Pabianicach 2152
RUSW w Parczewie 2013
RUSW w Piasecznie 378
RUSW w Pińczowie 1970
RUSW w Piotrkowie Trybunalskim 2153
RUSW w Piszcu 1223
RUSW w Płońsku 380
RUSW w Poddębicach 2155
RUSW w Polkowicach 2761
RUSW w Proszowicach 1781
RUSW w Prudniku 2763
RUSW w Pruszczu Gdańskim 1366
RUSW w Pruszkowie 378
RUSW w Przasnyszu 381
RUSW w Przemyśle 2536
RUSW w Przeworsku 2536
RUSW w Przysusze 2107

RUSW w Pszczynie 1609
RUSW w Pucku 1366
RUSW w Puławach 2015
RUSW w Pułtusk 380
RUSW w Rabce 1782
RUSW w Radomsku 2153
RUSW w Radziejowie 1469
RUSW w Radzynie Podlaskim 2013
RUSW w Rawie Mazowieckiej 2156
RUSW w Ropczycach 2537
RUSW w Rybniku 1609
RUSW w Rykach 2015
RUSW w Rypinie 1469
RUSW w Rzeszowie 2537
RUSW w Sandomierzu 1970, 1971, 2538
RUSW w Sanoku 2535
RUSW w Sejnach 1223
RUSW w Sepólnie Krajeńskim 1467
RUSW w Siemiatyczach 1220
RUSW w Sieradzu 2155
RUSW w Sierpcu 382
RUSW w Skarżysku-Kamiennej 1970
RUSW w Skawinie 1781
RUSW w Skierniewicach 2156
RUSW w Słomnikach 1781
RUSW w Słubicach 2654
RUSW w Sochaczewie 2156
RUSW w Sokołowie Podlaskim 2016
RUSW w Sokółce 1220
RUSW w Stalowej Woli 2538
RUSW w Starachowicach 1970
RUSW w Stargardzie Szczecińskim 2656
RUSW w Starogardzie Gdańskim 1366
RUSW w Staszowie 1970, 1971, 2538
RUSW w Strzelcach Krajeńskich 2654
RUSW w Strzelcach Opolskich 2763
RUSW w Strzelinie 2766
RUSW w Suchej Beskidzkiej 1607
RUSW w Sulechowie 2314
RUSW w Szczecinku 2655
RUSW w Szczytnie 1222
RUSW w Szprotawie 2314
RUSW w Szubinie 1467
RUSW w Szydłowcu 2107
RUSW w Śremie 2313
RUSW w Środzie Śląskiej 2766
RUSW w Środzie Wielkopolskiej 2313
RUSW w Świdnicy 2765
RUSW w Świdniku 2015
RUSW w Świdwinie 2655
RUSW w Świeciu 1467
RUSW w Świnoujściu 2656
RUSW w Tarnobrzegu 2538
RUSW w Tarnowie 1783
RUSW w Tarnowskich Górach 1609
RUSW w Teczewie 1366
RUSW w Tomaszowie Lubelskim 2018
RUSW w Tomaszowie Mazowieckim 2153

RUSW w Toruniu 1468
RUSW w Trzciance 2312
RUSW w Trzebnicy 2766
RUSW w Tucholi 1467
RUSW w Turku 2310
RUSW w Tychach 1609
RUSW w Ustrzykach Dolnych 2535
RUSW w Wadowicach 1607
RUSW w Wałbrzychu 2765
RUSW w Wąbrzeźnie 1468
RUSW w Wągrowcu 2312
RUSW w Wejherowie 1366
RUSW w Węgorzewie 1223
RUSW w Węgrowie 2016
RUSW w Wieliczce 1781
RUSW w Wieluniu 2155
RUSW we Włodawie 2014
RUSW we Włoszczowie 1970
RUSW w Wodzisławiu Śląskim 1609
RUSW w Wolsztynie 2314
RUSW w Wołominie 378
RUSW w Wołowie 2766
RUSW we Wrześni 2313
RUSW we Wschowie 2311
RUSW w Wysokiem Mazowieckim 1221
RUSW w Wyszku 381
RUSW w Zambrowie 1221
RUSW w Ząbkowicach Śląskich 2765
RUSW w Zduńskiej Woli 2155
RUSW w Zgierzu 2152
RUSW w Zgorzelnicy 2760
RUSW w Zielonej Górze 2314
RUSW w Złotoryi 2761
RUSW w Złotowie 2312
RUSW w Zwoleniu 2107
RUSW w Żaganiu 2314
RUSW w Żninie 1467
RUSW w Żorach 1609
RUSW w Żurominie 380
RUSW w Żyrardowie 2156
RUSW w Żywcu 1607

Rezerwowe Oddziały Milicji Obywatelskiej

ROMO w Brzegu 2758
ROMO w Jeleniej Górze 2759
ROMO w Opolu 2758
ROMO w Trzebnicy 2759
ROMO w Wałbrzychu 2759
ROMO we Wrocławiu 2759
ROMO w Zabrzu 1605

Samodzielne komisariaty Milicji Obywatelskiej

SK MO w Mysłowicach 1605
SK MO w Nowym Bytomiu 1605
SK MO w Rudzie Śląskiej 1605
SK MO w Siemianowicach Śląskich 1605
SK MO w Świętochłowicach 1605

**Stołeczny Urząd Spraw Wewnętrznych
w Warszawie 378****Szkolnictwo**

Akademia Spraw Wewnętrznych w Piasecznie 372
Centrum Wyszkożenia MO w Słupsku 1361
ODKK MSW w Łodzi 2152
ODKK w Łodzi 377
Ośrodek Szkolenia Szeregowych MO w Słupsku
1361
SRD im. F. Zubrzyckiego w Piasecznie 379
Szkoła MO w Słupsku 1363
Szkoła Podoficerów Milicji w Pile 2309
Szkoła Podoficerska MO w Słupsku 1361, 1363
WSO MSW im. F. Dzierżyńskiego w Legionowie
383
WSO w Szczytnie im. gen. F. Józwiaka 1224

Urzędy bezpieczeństwa

UB na Miasto i Powiat w Jeleniej Górze 2766
UB na Miasto i Powiat w Wałbrzychu 2766

Urzędy bezpieczeństwa publicznego

UBP na m.st. Warszawę 378
UBP na Miasto i Powiat Radom 1970
UBP na Miasto i Powiat Tarnów 1781
UBP na Miasto Łódź 2152
UBP na Okręg Warmińsko-Mazurski 1222
UBP Obiekt nr 9 w Radomiu 1970
UBP Obiekt nr 10 w Pionkach 1970
UBP Obiekt nr 13 w Dworach 1781
UBP w Nowej Hucie 1781

Urzędy do spraw bezpieczeństwa publicznego

UdsBP na Miasto i Powiat Tarnów 1781
UdsBP na m.st. Warszawę 378

Wojewódzkie urzędy bezpieczeństwa publicznego

WKB w Białymstoku 1220
WUBP w Białymstoku 1220
WUBP w Bydgoszczy 1467
WUBP w Gdańsku 1366
WUBP w Katowicach 1609
WUBP w Kielcach 1970
WUBP w Koszalinie 1367, 2655
WUBP w Krakowie 1781
WUBP w Lublinie 2015
WUBP w Łodzi 2152
WUBP w Olsztynie 1222, 1368
WUBP w Opolu 2763
WUBP w Poznaniu 2313
WUBP w Rzeszowie 1780, 2537
WUBP w Szczecinie 2656
WUBP w Warszawie 378
WUBP w Zielonej Górze 2314
WUBP we Wrocławiu 2766

**Wojewódzkie urzędy do spraw bezpieczeństwa
publicznego**

WUdsBP w Białymstoku 1220
WUdsBP w Bydgoszczy 1467
WUdsBP w Gdańsku 1366
WUdsBP w Katowicach (Stalinogrodzie) 1609
WUdsBP w Kielcach 1970
WUdsBP w Koszalinie 1367, 2655
WUdsBP w Krakowie 1781
WUdsBP w Lublinie 2015
WUdsBP w Łodzi 2152
WUdsBP w Olsztynie 1222, 1368
WUdsBP w Opolu 2763
WUdsBP w Poznaniu 2313
WUdsBP w Rzeszowie 2537
WUdsBP w Szczecinie 2656
WUdsBP w Warszawie 378
WUdsBP we Wrocławiu 2766
WUdsBP w Zielonej Górze 2314

Wojewódzkie urzędy spraw wewnętrznych

WUSW w Białej Podlaskiej 2013
WUSW w Białymstoku 1220
WUSW w Bielsku-Białej 1607
WUSW w Bydgoszczy 1364, 1467
WUSW w Chełmie 2014
WUSW w Ciechanowie 380
WUSW w Częstochowie 1608
WUSW w Elblągu 1365
WUSW w Gdańsku 1366
WUSW w Gorzowie Wielkopolskim 2654
WUSW w Jeleniej Górze 2760
WUSW w Kaliszu 2151
WUSW w Katowicach 1609
WUSW w Kielcach 1970
WUSW w Koninie 2310
WUSW w Koszalinie 1367, 2655
WUSW w Krakowie 1781
WUSW w Krośnie 2535
WUSW w Legnicy 2761
WUSW w Lesznie 2311, 2762
WUSW w Lublinie 2015
WUSW w Łodzi 2152
WUSW w Łomży 1221
WUSW w Nowym Sączu 1782
WUSW w Olsztynie 1222, 1368
WUSW w Opolu 2763
WUSW w Ostrołęce 381
WUSW w Pile 2312
WUSW w Piotrkowie Trybunalskim 2153
WUSW w Płocku 382, 2154
WUSW w Poznaniu 2313
WUSW w Przemyślu 2536
WUSW w Radomiu 2107
WUSW w Rzeszowie 2537
WUSW w Siedlcach 2016
WUSW w Sieradzu 2155
WUSW w Skierniewicach 2156

WUSW w Słupsku 1369
 WUSW w Suwałkach 1223
 WUSW w Szczecinie 2656, 2764
 WUSW w Tarnobrzegu 1971, 2017, 2538
 WUSW w Tarnowie 1783, 2539
 WUSW w Toruniu 1468
 WUSW w Wałbrzychu 2765
 WUSW we Włocławku 1469
 WUSW we Wrocławiu 2766
 WUSW w Zamościu 2018
 WUSW w Zielonej Górze 2314

Zmotoryzowane Odwoły Milicji Obywatelskiej

ZOMO w Bielsku Białej 1603
 ZOMO w Bydgoszczy 1464
 ZOMO w Częstochowie 1604

ZOMO w Elblągu 1359
 ZOMO w Gdańsku 1360
 ZOMO w Jeleniej Górze 2759
 ZOMO w Katowicach 1605
 ZOMO w Legnicy 2759
 ZOMO w Łodzi 2148, 2149
 ZOMO w Oleśnie 2758
 ZOMO w Opolu 2758
 ZOMO w Płocku 382
 ZOMO w Rzeszowie 2534
 ZOMO w Słupsku 1363
 ZOMO w Toruniu 1465
 ZOMO w Wałbrzychu 2759
 ZOMO we Włocławku 1466
 ZOMO we Wrocławiu 2759

IV. WOJSKOWE ORGANY BEZPIECZEŃSTWA PAŃSTWA

Informacja Wojska Polskiego 384, 1370, 1610, 2657, 2768

1 Samodzielny Obóz GZI w Skrobowie 384
 6 Samodzielny Batalion Informacyjny 384
 18 Batalion Wartowniczy w Warszawie 384
 Główny Zarząd Informacji MON w Warszawie 384, 2768
 Główny Zarząd Informacji WP w Warszawie 384, 2768
 Informacja WP 1 Dywizji Kawalerii 1370
 Informacja WP 1 Szkolnego Pułku Czołgów 1370
 Informacja WP 3 Szkolnego Pułku Czołgów 1370
 Informacja WP 9 Dywizji Lotnictwa Myśliwskiego 1370
 Informacja WP 10 Dywizji Lotnictwa Myśliwskiego w Słupsku 1370
 Informacja WP 16 Dywizji Zmechanizowanej 1370
 Informacja WP 16 Dywizjonu Artylerii Przeciwlotniczej 1370
 Informacja WP 47 Batalionu Saperów 1370
 Informacja WP 88 Pułku Artylerii Przeciwlotniczej 1370
 Oddział Informacji 1 DP im. T. Kościuszki w Sielcach 384
 Oddział Informacji 1 DP w Legionowie 2768
 Oddział Informacji 1 Garnizonu Modlin 2768
 Oddział Informacji 1 Garnizonu Warszawskiego 2768
 Oddział Informacji 2 Korpusu Piechoty we Wrocławiu 384
 Oddział Informacji 2 Korpusu Zmechanizowanego we Wrocławiu 2768
 Oddział Informacji 3 Brygady Pancerniej w Opolu 2768
 Oddział Informacji 3 DP w Lublinie 384
 Oddział Informacji 3 Pomorskiej DP w Lublinie 2768
 Oddział Informacji 7 DP w Bytomiu 384

Oddział Informacji 10 Sudeckiej DP w Jeleniej Górze 2768
 Oddział Informacji 11 DP w Żarach 384
 Oddział Informacji 13 Brygady Artylerii Ciężkiej w Grudziądzu 384
 Oddział Informacji 14 DP w Siedlcach 2768
 Oddział Informacji Grupy Operacyjnej „Wisła” w Sanoku 384
 Oddział Informacji Okręgu Wojskowego nr II w Toruniu 2768
 Oficer Informacji 6 Pułku Piechoty w Częstochowie 2768
 Oficer Informacji 13 Batalionu Pracy w Szczawienku 2768
 Oficer Informacji 15 Batalionu Pracy w Mioszowie 2768
 Oficer Informacji 35 Batalionu Saperów 2768
 Oficer Informacji Samodzielnego Batalionu Miotaczy Ognia w Skierniewicach 2768
 Oficer Informacji Wojskowego Korpusu Górniczego w Katowicach 2768
 Oficerska Szkoła Informacji w Mińsku Mazowieckim 384
 OZI nr 1 w Warszawie 384, 2768
 OZI nr 2 w Bydgoszczy 384, 1370
 OZI nr 3 w Poznaniu 384
 OZI nr 4 we Wrocławiu 384, 2768
 OZI nr 5 w Krakowie 384, 2768
 OZI nr 6 w Łodzi 384
 OZI nr 7 w Lublinie 384
 OZI nr 8 Marynarki Wojennej w Gdyni 384, 2768
 OZI nr 9 w Poznaniu 2768
 OZI nr 9 Wojsk Lotniczych w Warszawie 384
 OZI WP POW 1370
 Sekcja Informacji 14 Brygady Artylerii Ciężkiej w Bolesławcu 2768

- Sekcja Informacji 23 Brygady Artylerii
Przeciwpancernej w Kaliszu 2768
- Sekcja Informacji 6 Ciężkiej Brygady Saperów
w Dęblinie 2768
- Sekcja Informacji Dywizjonu Okrętów
Pogranicznych w Świnoujściu 2768
- Sekcja Informacji Garnizonu Ustka 2768
- Sekcja Informacji Jednostek Pływających Marynarki
Wojennej w Gdyni 2768
- Sekcja Informacji Oficerskiej Szkoły Inżynieryjno-
Saperskiej we Wrocławiu 2768
- Sekcja Informacji Oficerskiej Szkoły Łączności
Przewodowej w Sieradzu 2768
- Sekcja Informacji Oficerskiej Szkoły Piechoty nr 2
w Jeleniej Górze 2768
- Sekcja Informacji Oficerskiej Szkoły Piechoty nr 3
w Elblągu 2768
- Sekcja Informacji Oficerskiej Szkoły
Radiotechnicznej Obrony Przeciwlotniczej
w Beniaminowie/Białobrzegach 2768
- Sekcja Informacji Oficerskiej Szkoły Samochodowej
w Pile 384
- Sekcja Informacji Wojskowego Centrum
Wyszkolenia Medycznego w Łodzi 2768
- Sekcja Informacji Wyższej Szkoły Piechoty
w Rembertowie 2768
- Sekcja Informacji Wyższej Szkoły Piechoty
w Rembertowie 384
- Sekcja Kwaterunkowa GZI w Warszawie 384
- Wydział Informacji 1 Armii WP w Lublinie 384
- Wydział Informacji 1 Korpusu Pancernego 2657
- Wydział Informacji 1 Korpusu w Sielcach 384
- Wydział Informacji 2 Armii WP w Lublinie 384
- Wydział Informacji 2 DP w Częstochowie 2768
- Wydział Informacji 3 Korpusu Lotnictwa
Myśliwskiego w Poznaniu 2768
- Wydział Informacji 4 DP w Krośnie Odrzańskim
2768
- Wydział Informacji 5 DP w Międzyrzeczu 2768
- Wydział Informacji 5 DP w Sulęcinie 1610, 2768
- Wydział Informacji 7 DP w Bytomiu 2768
- Wydział Informacji 8 Dywizji Lotnictwa
Szturmowego w Modlinie 2768
- Wydział Informacji 8 Dywizji Zmechanizowanej
2657
- Wydział Informacji 9 Dywizji Artylerii Obrony
Przeciwlotniczej w Warszawie 2768
- Wydział Informacji 9 Dywizji Lotnictwa
Myśliwskiego w Malborku 2768
- Wydział Informacji 10 Dywizji Pancernej 2657
- Wydział Informacji 10 Dywizji Zmechanizowanej
2657
- Wydział Informacji 10 Dywizji Zmechanizowanej
w Opolu 2768
- Wydział Informacji 10 Sudeckiej Dywizji Pancernej
w Opolu 2768
- Wydział Informacji 10 Sudeckiej Dywizji Pancernej
we Wrocławiu 2768
- Wydział Informacji 11 Dywizji Artylerii
Przeciwlotniczej w Brzegu 2768
- Wydział Informacji 11 Dywizji Lotnictwa
Myśliwskiego w Świdwinie 2768
- Wydział Informacji 11 Dywizji Zmechanizowanej
w Żaganiu 2768
- Wydział Informacji 12 DP w Szczecinie 2768
- Wydział Informacji 13 Dywizji Artylerii Obrony
Przeciwlotniczej w Bytomiu 1610
- Wydział Informacji 14 DP w Siedlcach 2768
- Wydział Informacji 14 DP w Wałczu 2768
- Wydział Informacji 14 Dywizji Zmechanizowanej
2657
- Wydział Informacji 15 DP w Olsztynie 2768
- Wydział Informacji 15 Dywizji Lotnictwa
Bombowego w Bydgoszczy 2768
- Wydział Informacji 16 Dywizji Artylerii
Przeciwlotniczej 2657
- Wydział Informacji 16 Dywizji Zmechanizowanej
w Elblągu 2768
- Wydział Informacji 18 DP w Elku 2768
- Wydział Informacji 19 Dywizji Zmechanizowanej
w Torzymiu 2768
- Wydział Informacji 20 Dywizji Zmechanizowanej 2657
- Wydział Informacji 22 DP w Giżycku 2768
- Wydział Informacji 27 DP w Zgorzeliu 2768
- Wydział Informacji 88 Pułku Artylerii
Przeciwlotniczej w Koszalinie 384
- Wydział Informacji Bazy Marynarki Wojennej
w Świnoujściu 2768
- Wydział Informacji Dowództwa Okręgu
Wojskowego III w Poznaniu 2768
- Wydział Informacji Dowództwa Okręgu
Wojskowego IV we Wrocławiu 2768
- Wydział Informacji Garnizonu Łódź 2768
- Wydział Informacji Garnizonu Warszawa 384, 2768
- Wydział Informacji WAT w Warszawie 384
- Zarząd Informacji Naczelnego Dowództwa WP
w Lublinie 384
- Zarząd Informacji ŚOW we Wrocławiu 2768
- Informacja Wojsk Wewnętrznych** 1470, 2157,
2540, 2767
- Areszt Prewencyjny Zarządu Informacji KBW
w Warszawie 388
- Informacja 3 Brygady WOP 1470
- Oddział Informacji 1 Zmotoryzowanego Pułku KBW
w Warszawie 2767
- Oddział Informacji Wrocławskiego Oddziału WOP
nr 11 w Kłodzku 2767
- Specjalna Kompania Zarządu Informacji KBW
w Warszawie 388
- Wydział Informacji 1 Brygady KBW 2540
- Wydział Informacji 4 Pułku KBW w Rzeszowie
2767
- Wydział Informacji 5 Pułku KBW w Krakowie 2767
- Wydział Informacji 11 Brygady KBW w Jeleniej
Górze/Wrocławiu 2767

Wydział Informacji 11 Pułku KBW w Jeleniej Górze/Wrocławiu 2767
 Wydział Informacji 15 Brygady Ochrony Pogranicza w Przemyślu 2767
 Wydział Informacji 15 Brygady WOP w Koszalinie 1613
 Wydział Informacji Oficerskiej Szkoły WOP w Kętrzynie 2767
 Wydział Informacji Samodzielnej Brygady Łączności KBW 2157
 Wydział Informacji Szkoły Oficerskiej KBW w Legnicy 2767
 Zarząd Informacji KBW w Warszawie 388
 Zarząd Informacji WBW woj. warszawskiego 2157
 Zarząd Informacji Wojsk Wewnętrznych 2540, 2767
 Zarząd Informacji WOP 2767

Wojskowa Służba Wewnętrzna i jej jednostki organizacyjne w rodzajach broni, okręgach wojskowych i związkach taktycznych 385, 1225, 1371, 1471, 1611, 2019, 2158, 2315, 2541, 2658, 2769

WSW na Helu 385, 1371, 1471, 1611, 2158, 2315, 2541, 2658, 2769
 WSW w Bemowie Piskim 385, 1371, 1611, 2158, 2769
 WSW w Białej Podlaskiej 2158
 WSW w Białymstoku 385, 1225, 1371, 1471, 2019, 2158, 2541, 2769
 WSW w Biedrusku 385, 2769
 WSW w Bolesławcu 385, 1371, 1611, 2315, 2769
 WSW w Brzegu 385, 2769
 WSW w Bydgoszczy 385, 1371, 1471, 1611, 2158, 2315, 2541, 2658, 2769
 WSW w Bytomiu 385, 1611, 2769
 WSW w Chełmie Lubelskim 385, 2019, 2158, 2541
 WSW w Choszczynie 385, 1371, 1611, 2541, 2769
 WSW w Cieszyńcu 2019
 WSW w Częstochowie 385
 WSW w Dęblinie 385, 1471, 1611, 2158, 2315, 2541, 2769
 WSW w Drezdenku 2658
 WSW w Dziwnowie 385
 WSW w Elblągu 385, 1371, 1611, 2658, 2769
 WSW w Ełku 385, 1371
 WSW w Gdańsku 385, 1371, 1471, 1611, 2019, 2158, 2315, 2541, 2658, 2769
 WSW w Gdyni 385, 1371, 1611, 2158, 2769
 WSW w Gdyni-Oksywiu 1371, 1471, 1611, 2019, 2158, 2541
 WSW w Gliwicach 385, 1471, 1611, 2019, 2158, 2315, 2541, 2769
 WSW w Gnieźnie 2769
 WSW w Górze Kalwarii 385
 WSW w Grudziądzu 2158, 2769
 WSW w Gryficach 385, 1371, 2769
 WSW w Gubinie 385, 1371, 1611, 2769

WSW w Inowrocławiu 2158
 WSW w Jeleniej Górze 385, 2769
 WSW w Katowicach 385, 1371, 2158, 2541
 WSW w Kazuniu Nowym 385
 WSW w Kętrzynie 385, 2019, 2158, 2315, 2541
 WSW w Kielcach 385, 1611, 2019, 2158
 WSW w Kłodzku 385, 2158, 2315, 2769
 WSW w Kołobrzegu 385, 2158, 2541
 WSW w Komorowie 385
 WSW w Koszalinie 385, 1371, 1471, 1611, 2019, 2158, 2315, 2541, 2658, 2769
 WSW w Krakowie 385, 1471, 2158, 2315, 2541, 2769
 WSW w Krośnie Odrzańskim 385, 1371, 1611, 2158, 2315, 2541, 2658, 2769
 WSW w Legionowie 385, 1371, 1611, 2769
 WSW w Lesznie 2315
 WSW w Lidzbarku Warmińskim 2158
 WSW w Lipowcu 2158
 WSW w Lubaniu Śląskim 385, 2158, 2315
 WSW w Lublinie 385, 1371, 1471, 2019, 2158, 2541, 2769
 WSW w Łasku 2158
 WSW w Łodzi 385, 2019, 2158, 2315, 2541, 2658, 2769
 WSW w Łomży 1225
 WSW w Malborku 385, 1371, 2158, 2769
 WSW w Mińsku Mazowieckim 385, 1371, 2158, 2769
 WSW w Modlinie 385, 1471, 1611, 2019, 2158, 2315, 2541, 2658, 2769
 WSW w Mrągowie 385
 WSW w Nowym Dworze Mazowieckim 385, 2158, 2541
 WSW w Nowym Mieście nad Pilicą 2158
 WSW w Nowym Sączu 385, 2019, 2158, 2541
 WSW w Nysie 385, 2769
 WSW w Oleśnicy 385, 1371, 2158, 2769
 WSW w Olsztynie 385, 1371, 1471, 1611, 2019, 2158, 2315, 2541, 2769
 WSW w Opolu 385, 1611, 2158, 2315, 2541, 2769
 WSW w Orzyszu 385, 1371, 1611, 2019, 2158, 2541
 WSW w Ostrowi Mazowieckiej 385
 WSW w Pile 385, 1371, 2541, 2769
 WSW w Powidzu 385, 1371, 1471, 1611, 2019, 2158, 2315, 2541, 2769
 WSW w Poznaniu 385, 1471, 1611, 2158, 2315, 2769
 WSW w Prudniku 2019
 WSW w Przasnyszu 2158
 WSW w Przemyślu 385, 2019, 2541
 WSW w Radomiu 385, 2158
 WSW w Rzeszowie 385, 1371, 1611, 2019, 2158, 2541, 2769
 WSW w Sandomierzu 2541
 WSW w Sanoku 2019
 WSW w Siedlcach 2158

WSW w Siemirowicach 2158
 WSW w Sieradzu 385, 2158
 WSW w Skierniewicach 385, 2769
 WSW w Słupsku 2158
 WSW w Stargardzie Szczecińskim 2158
 WSW w Suwałkach 1225
 WSW w Szczecinie 385, 1371, 1471, 1611, 2019,
 2158, 2315, 2541, 2658, 2769
 WSW w Szczecinku 385, 1371, 1611, 2315, 2658,
 2769
 WSW w Szklarskiej Porębie 2019
 WSW w Świdwinie 385, 2769
 WSW w Świnoujściu 385, 1371, 1471, 1611, 2019,
 2158, 2315, 2541, 2658, 2769
 WSW w Tarnowskich Górach 385
 WSW w Tomaszowie Mazowieckim 2158
 WSW w Toruniu 385, 1371, 1471, 1611, 2019, 2158,
 2315, 2541, 2658, 2769
 WSW w Trójcy 2541
 WSW w Trzebiatowie 385
 WSW w Ustce 385, 1371, 1471, 1611, 2019, 2158,
 2315, 2541, 2658, 2769
 WSW w Wałczu 1371, 2158
 WSW w Warszawie 385, 1371, 1471, 1611, 2019,
 2158, 2315, 2541, 2658, 2769
 WSW we Wrocławiu 385, 1371, 1611, 2158, 2315,
 2541, 2658, 2769
 WSW w Zamościu 2541
 WSW w Zgorzelcu 2158, 2769
 WSW w Zielonej Górze 385, 2315
 WSW w Żaganiu 385, 1611, 2769
 WSW w Żywcu 2019
 Wydział WSW w Kielcach 1972

**Wojskowa Służba Wewnętrzna Jednostek
 Wojskowych Ministerstwa Spraw
 Wewnętrznych**

386, 1372, 1472, 1612, 1784,
 2659, 2770
 WSW Jednostek Wojskowych MSW w Białymstoku
 386, 2770
 WSW Jednostek Wojskowych MSW w Chełmie
 Lubelskim 386
 WSW Jednostek Wojskowych MSW w Gdańsku
 386, 1372, 1472, 1612, 2659, 2770
 WSW Jednostek Wojskowych MSW w Gliwicach
 386, 1612, 2770
 WSW Jednostek Wojskowych MSW w Górze
 Kalwarii 386
 WSW Jednostek Wojskowych MSW w Katowicach
 1372, 1612, 2770
 WSW Jednostek Wojskowych MSW w Kętrzynie
 386, 1372, 1472, 1612, 2770
 WSW Jednostek Wojskowych MSW w Kłodzku 386,
 1372, 1472, 1612, 2770
 WSW Jednostek Wojskowych MSW w Koszalinie
 386, 1372, 1472, 1612, 2659, 2770
 WSW Jednostek Wojskowych MSW w Krakowie
 1784

WSW Jednostek Wojskowych MSW w Krośnie
 Odrzańskim 386, 1472, 1612, 2770
 WSW Jednostek Wojskowych MSW w Lubaniu
 Śląskim 386, 1472, 1612, 2770
 WSW Jednostek Wojskowych MSW w Nowym
 Sączu 386, 1612, 1784, 2770
 WSW Jednostek Wojskowych MSW w Poznaniu 2770
 WSW Jednostek Wojskowych MSW w Przemyślu
 386, 1612
 WSW Jednostek Wojskowych MSW w Szczecinie
 386, 1372, 1472, 1612, 2659, 2770
 WSW Jednostek Wojskowych MSW w Warszawie
 386, 1372, 1472, 1612, 2659, 2770

Zarząd II Sztabu Generalnego Wojska Polskiego
 387

Attachat wojskowy przy polskiej placówce
 dyplomatycznej w Algierze 387
 Attachat wojskowy przy polskiej placówce
 dyplomatycznej w Ankarze 387
 Attachat wojskowy przy polskiej placówce
 dyplomatycznej w Atenach 387
 Attachat wojskowy przy polskiej placówce
 dyplomatycznej w Bejrucie 387
 Attachat wojskowy przy polskiej placówce
 dyplomatycznej w Belgradzie 387
 Attachat wojskowy przy polskiej placówce
 dyplomatycznej w Berlinie Zachodnim 387
 Attachat wojskowy przy polskiej placówce
 dyplomatycznej w Berlinie-NRD 387
 Attachat wojskowy przy polskiej placówce
 dyplomatycznej w Bernie 387
 Attachat wojskowy przy polskiej placówce
 dyplomatycznej w Brukseli 387
 Attachat wojskowy przy polskiej placówce
 dyplomatycznej w Budapeszcie 387
 Attachat wojskowy przy polskiej placówce
 dyplomatycznej w Bukareszcie 387
 Attachat wojskowy przy polskiej placówce
 dyplomatycznej w Damaszku 387
 Attachat wojskowy przy polskiej placówce
 dyplomatycznej w Dżakarcie 387
 Attachat wojskowy przy polskiej placówce
 dyplomatycznej w Hadze 387
 Attachat wojskowy przy polskiej placówce
 dyplomatycznej w Hawanie 387
 Attachat wojskowy przy polskiej placówce
 dyplomatycznej w Helsinkach 387
 Attachat wojskowy przy polskiej placówce
 dyplomatycznej w Kairze 387
 Attachat wojskowy przy polskiej placówce
 dyplomatycznej w Kolonii 387
 Attachat wojskowy przy polskiej placówce
 dyplomatycznej w Kopenhadze 387
 Attachat wojskowy przy polskiej placówce
 dyplomatycznej w Londynie 387
 Attachat wojskowy przy polskiej placówce
 dyplomatycznej w Luandzie 387

- Attachat wojskowy przy polskiej placówce dyplomatycznej w Madrycie 387
 Attachat wojskowy przy polskiej placówce dyplomatycznej w Moskwie 387
 Attachat wojskowy przy polskiej placówce dyplomatycznej w New Delhi 387
 Attachat wojskowy przy polskiej placówce dyplomatycznej w Oslo 387
 Attachat wojskowy przy polskiej placówce dyplomatycznej w Ottawie 387
 Attachat wojskowy przy polskiej placówce dyplomatycznej w Paryżu 387
 Attachat wojskowy przy polskiej placówce dyplomatycznej w Pekinie 387
 Attachat wojskowy przy polskiej placówce dyplomatycznej w Phenianie 387
 Attachat wojskowy przy polskiej placówce dyplomatycznej w Pradze 387
 Attachat wojskowy przy polskiej placówce dyplomatycznej w Rabacie 387
 Attachat wojskowy przy polskiej placówce dyplomatycznej w Rzymie 387
 Attachat wojskowy przy polskiej placówce dyplomatycznej w Sofii 387
 Attachat wojskowy przy polskiej placówce dyplomatycznej w Sztokholmie 387
 Attachat wojskowy przy polskiej placówce dyplomatycznej w Tokio 387
 Attachat wojskowy przy polskiej placówce dyplomatycznej w Waszyngtonie 387
- Attachat wojskowy przy polskiej placówce dyplomatycznej w Wiedniu 387
 Polska Misja Wojskowa i Repatriacyjna w Amerykańskiej Strefie Okupacyjnej Niemiec 387
 Polska Misja Wojskowa i Repatriacyjna w Anglii 387
 Polska Misja Wojskowa i Repatriacyjna we Francji 387
 Polska Misja Wojskowa i Repatriacyjna w Szwecji 387
 Rezydentura w Berlinie 387
 Rezydentura w Kolonii 387
 Rezydentura w Londynie 387
 Rezydentura w Ottawie 387
 Rezydentura w Rzymie 387
 Zarząd II Sztabu Generalnego WP w Białymstoku 387
 Zarząd II Sztabu Generalnego WP w Dziwnowie 387
 Zarząd II Sztabu Generalnego WP w Łodzi 387
 Zarząd II Sztabu Generalnego WP w Nowym Dworze Mazowieckim 387
 Zarząd II Sztabu Generalnego WP w Przasnyszu 387
 Zarząd II Sztabu Generalnego WP w Radczu 387
 Zarząd II Sztabu Generalnego WP w Skrobowie 387
 Zarząd II Sztabu Generalnego WP w Wałczu 387
 Zarząd II Sztabu Generalnego WP w Warszawie 387
 Zarząd II Sztabu Generalnego WP w Wędrzynie 387

V. WOJSKA WEWNĘTRZNE

- Korpus Bezpieczeństwa Wewnętrznego** 388, 1373, 2316, 2771
- 1 Batalion Ochrony KBW w Lublinie 388
 1 Brygada KBW w Górze Kalwarii 388, 1373
 1 Mazowiecka Brygada KBW 1373
 1 Pułk KBW w Górze Kalwarii 388
 1 Samodzielny Batalion Inżynieryjny KBW w Warszawie 388, 1373
 1 Samodzielny Batalion Ochrony Kolei 2771
 1 Samodzielny Batalion Samochodowy KBW w Górze Kalwarii 388
 1 Samodzielny Batalion Terenowej Obrony Przeciwlotniczej w Górze Kalwarii 388
 1 Saperska Kompania Przeciwpożarowa KBW w Poznaniu 388
 2 Brygada KBW w Białymstoku 388, 1373
 2 Podlaska Brygada KBW 1373
 2 Pułk KBW w Białymstoku 388, 1373
 2 Samodzielny Batalion Inżynieryjny KBW w Grajewie 388
 2 Samodzielny Batalion KBW w Białymstoku 388
 2 Samodzielny Batalion Ochrony KBW we Wronkach 388
- 2 Saperska Kompania Przeciwpożarowa KBW w Szczecinie 388
 3 Batalion Ochrony KBW w Poniatowej 388
 3 Brygada KBW w Lublinie 388, 1373
 3 Pułk KBW w Lubinie 388, 1373
 3 Samodzielna Kompania Łączności Radiowej KBW w Lublinie 388
 3 Saperska Kompania Przeciwpożarowa KBW w Krakowie 388
 4 Brygada KBW w Rzeszowie 388
 4 Pułk KBW w Rzeszowie 388
 4 Samodzielny Batalion KBW w Rzeszowie 388
 4 Samodzielny Batalion Pontonowo-Mostowy KBW w Rzeszowie 388
 4 Saperska Kompania Przeciwpożarowa KBW w Bydgoszczy 388
 5 Brygada KBW w Krakowie 388
 5 Pułk KBW w Krakowie 388, 1373, 2771
 6 Brygada KBW w Katowicach 388
 6 Pułk KBW w Katowicach 388
 6 Samodzielna Kompania Łączności KBW w Gliwicach 388

- 6 Samodzielny Batalion Inżynieryjny KBW
w Lublińcu 388
- 6 Samodzielny Batalion Ochrony Kolei KBW
w Górze Kalwarii 388
- 7 Pułk KBW w Kielcach 388, 1373
- 7 Samodzielna Kompania Samochodowa KBW
w Warszawie 388
- 7 Samodzielny Batalion Ochrony KBW
we Wrocławiu 2771
- 8 Łódzki Szkolny Pułk Samochodowy KBW 1373
- 8 Pułk KBW w Łodzi 388
- 8 Samodzielny Batalion KBW w Chorzowie 388
- 8 Samodzielny Batalion Samochodowy KBW
w Łowiczu 388
- 9 Pomorski Pułk Pontonowo-Mostowy KBW 1373
- 9 Pułk KBW w Bydgoszczy 388
- 9 Samodzielny Batalion Ochrony w Gdańsku 388
- 10 Pułk KBW w Poznaniu 388, 2316
- 10 Samodzielny Batalion Ochrony w Kielcach 388
- 10 Samodzielny Batalion Pontonowo-Mostowy
KBW w Rawiczu 388
- 11 Batalion Ochrony KBW 2771
- 11 Brygada KBW we Wrocławiu 388
- 11 Dolnośląski Pułk KBW w Jeleniej
Górze/Wrocławiu 2771
- 11 Pułk KBW w Jeleniej Górze 388, 1373
- 11 Samodzielny Batalion Inżynieryjny KBW
w Jeleniej Górze 388
- 12 Kompania Strzelecka KBW 1373
- 12 Pułk KBW w Szczecinie 388
- 12 Samodzielny Batalion Operacyjny KBW
we Wrocławiu 2771
- 12 Samodzielny Batalion Pontonowo-Mostowy
KBW w Szczecinie 388
- 13 Kaszubski Pułk KBW 1373
- 13 Pułk KBW w Gdańsku 388, 1373
- 13 Samodzielna Kompania Łączności KBW
w Gdańsku 388
- 13 Samodzielny Batalion Operacyjny KBW
w Szczecinie 388
- 14 Pułk KBW w Poznaniu 388, 1373
- 14 Samodzielny Batalion Operacyjny KBW
w Olsztynie 388
- 15 Pułk KBW w Prudniku 388, 1373
- 15 Pułk KBW Ziemi Opolskiej w Prudniku 2771
- 15 Samodzielny Batalion KBW 1373
- 16 Samodzielny Batalion Operacyjny KBW
w Prudniku 388
- 16 Samodzielny Batalion Pontonowo-Mostowy
KBW w Koszalinie 388
- 22 Pułk Łączności KBW w Warszawie 388
- 22 Samodzielny Batalion Łączności KBW
w Warszawie 388
- Areszt Prewencyjny Zarządu Informacji KBW
w Warszawie 388
- Batalion Obsługi Dowództwa KBW w Warszawie
388
- Batalion Ochrony Rządu w Warszawie 388
- Batalion Szkolny Brygady TKN w Olsztynie 388
- Baza Remontowa KBW w Łodzi 388
- Brygada Łączności TKN KBW 1373
- Brygada Łączności TKN KBW w Warszawie 388
- Brygada TKN KBW 1373
- Brygada TK-N KBW w Opolu 2771
- Brygada TK-N KBW we Wrocławiu 2771
- Centralny Klub Oficera KBW w Warszawie 388
- Centralny Szpital KBW w Warszawie 388
- Dowództwo Artylerii i Broni Pancernych KBW
w Warszawie 388
- Duszpasterstwo KBW w Warszawie 388
- Dywizjon Artylerii Przeciwlotniczej KBW
w Koszalinie 388
- Garnizonowa Stacja Obsługi Pojazdów
Mechanicznych KBW w Warszawie 388
- Główna Wojskowa Komisja Lekarska w Warszawie
388
- Grupa Operacyjna „D” w Dynowie 388
- Grupa Operacyjna „F” w Przemysłu 388
- Grupa Operacyjna „G” w Gorlicach 388
- Grupa Operacyjna „H” w Hrubieszowie 388
- Grupa Operacyjna „Lubaczów-Gorlice” w Gorlicach
388
- Grupa Operacyjna „Lubaczów-Sanok” w Sanoku 388
- Grupa Operacyjna „M” w Przeworsku 388
- Grupa Operacyjna „Ostrołęka” w Ostrołęce 388
- Kancelaria Główna Sztabu KBW w Warszawie 388
- Kaszubska Brygada KBW 1373
- Kaszubska Jednostka KBW 1373
- Kompania Gospodarcza WAG w Warszawie 388
- Kompania Zarządu Bezpieczeństwa Wewnętrznego
w Warszawie 388
- Korpus Kadetów KBW w Warszawie 388
- Kurs Podchorążych Rezerwy w Legnicy 388
- Kwaternistrzostwo KBW w Warszawie 388
- Magazyn Łączności KBW w Warszawie 388
- Magazyn Rezerwy KBW w Górze Kalwarii 388
- Mazurska Jednostka KBW 1373
- Oddział Finansów KBW w Warszawie 388
- Oddział Kadr KBW w Warszawie 388
- Oddział Łączności Sztabu KBW w Warszawie 388
- Oddział Ochrony Kolei KBW w Warszawie 388
- Oddział Operacyjny Sztabu KBW w Warszawie 388
- Oddział Organizacyjny Sztabu KBW w Warszawie
388
- Oddział Wyszkożenia Bojowego KBW w Warszawie
388
- Oficerska Szkoła i Ośrodek Szkoleniowy KBW
w Legnicy 388, 2771
- Oficerska Szkoła KBW 1373
- Ośrodek Sportów Wodnych „Maristo” w Warszawie
388
- Ośrodek Szkolenia KBW w Szczytnie 388
- Ośrodek Szkolenia Samochodowego KBW w Łodzi
388
- Ośrodek Szkolenia Wojsk Inżynieryjnych KBW
w Pułtsku 388

- Ośrodek Szkoleniowy KBW 1373
 Podgrupa Operacyjna „Lubaczów” w Lubaczowie 388
 Podlaska Jednostka KBW 1373
 Podoficerska Szkoła Łączności KBW w Prudniku 388, 1373, 2771
 Poligon Szkoleniowy Raducz 388
 Pułk Ochrony Rządu KBW w Warszawie 2771
 Pułk Szkolny KBW 1373
 Ruchoma Baza Remontowa Wozów Pancernych KBW w Warszawie 2771
 Ruchoma Baza Remontu Wozów Pancernych KBW w Lublinie 388
 Samodzielna Brygada Łączności KBW 1373
 Samodzielna Eskadra Lotniczej Łączności KBW w Warszawie 388
 Samodzielna Kompania Instruktorów Sanitarnych przy Centralnym Szpitalu KBW w Warszawie 388
 Samodzielna Kompania Karna KBW w Górze Kalwarii 388
 Samodzielna Kompania Łączności Radiowej KBW w Warszawie 388
 Samodzielna Kompania Ochrony Sztabu KBW w Warszawie 388
 Samodzielna Kompania Samochodowa KBW w Warszawie 388
 Samodzielny Batalion Łączności KBW w Warszawie 388
 Samodzielny Batalion Ochrony w Łodzi 388
 Samodzielny Batalion Szkolenia Rezerw MSW w Warszawie 388
 Samodzielny Batalion Techniczny Saperów KBW w Pułtusku 388
 Samodzielny Pluton Budowlany KBW w Warszawie 388
 Samodzielny Podhalański Batalion Piechoty Górskiej w Wadowicach 388
 Samodzielny Pułk Łączności KBW w Warszawie 388, 1373
 Samodzielny Pułk Łączności Międzymiastowej Rządowej KBW w Jeleniej Górze 2771
 Samodzielny Pułk Ochrony Rządu KBW w Warszawie 388
 Sekcja Finansowa Sztabu KBW w Warszawie 388
 Składnica Samochodowa KBW w Łodzi 388
 Składnica Sprzętu Inżynieryjnego KBW w Łodzi 388
 Składnica Zaopatrzenia Materiałowego KBW w Łodzi 388
 Służba Zdrowia KBW w Warszawie 388
 Specjalna Kompania Zarządu Informacji KBW w Warszawie 388
 Szefostwo Służby Inżynieryjno-Saperskiej KBW w Warszawie 388
 Szefostwo Służby Samochodowej KBW w Warszawie 388
 Szefostwo Uzbrojenia i Broni Pancernej KBW w Warszawie 388
 Szefostwo Wojsk Inżynieryjnych i Chemicznych KBW w Warszawie 388
 Szkoła Podoficerów Sanitarnych KBW w Warszawie 388
 Szkoła Samochodowa KBW w Łodzi 388
 Sztab KBW w Warszawie 388
 Warsztat Naprawczy oraz Magazyn Sprzętu Kinowego i Radiofonicznego w Rembertowie 388
 Warsztat Naprawczy Uzbrojenia Składnicy Uzbrojenia i Amunicji KBW w Celestynowie 388
 Warsztat Techniczny Łączności KBW w Warszawie 388
 Wojewódzki Inspektorat Ochrony KBW w Opolu 2771
 Wojewódzki Inspektorat Ochrony KBW we Wrocławiu 2771
 Wojskowa Stacja Obsługi Sprzętu Łączności KBW w Warszawie 388
 Wydział Administracyjno-Gospodarczy Sztabu KBW w Warszawie 388
 Wydział Łączności Specjalnej Sztabu KBW w Warszawie 388
 Wydział Polityczny KBW w Warszawie 388
 Zakład Tresury Psów Służbowych KBW w Chynowie 388
 Zarząd Informacji KBW w Warszawie 388
 Zarząd Polityczny KBW w Warszawie 388
 Zespół Pieśni i Tańca KBW w Warszawie 388
 Zespół Wydzielonej Łączności Radiowej KBW w Wałbrzychu 2771
- Nadwiślańskie Jednostki Wojskowe Ministerstwa Spraw Wewnętrznych 389**
 1 Mazowiecka Brygada Zmotoryzowana NJW MSW w Górze Kalwarii 389
 1 Pułk Łączności NJW MSW w Warszawie 389
 1 Pułk Ochrony NJW MSW w Górze Kalwarii 389
 1 Samodzielny Batalion Łączności NJW MSW w Górze Kalwarii 389
 103 Pułk Lotnictwa NJW MSW w Warszawie 389
 14 Mazurska Brygada NJW MSW w Olsztynie 389
 2 Pułk Łączności NJW MSW w Białymstoku 389
 2 Pułk Zabezpieczenia NJW MSW w Białymstoku 389
 2 Samodzielny Batalion Inżynieryjno-Budowlany NJW MSW w Białymstoku 389
 2 Samodzielny Batalion Inżynieryjny NJW MSW w Warszawie 389
 2 Samodzielny Batalion Łączności NJW MSW w Białymstoku 389
 20 Ośrodek Szkolenia Specjalistów Radioelektroniki w Przasnyszu 389
 3 Pułk Inżynieryjno-Budowlany NJW MSW w Emowie 389
 3 Pułk Zabezpieczenia Inżynieryjnego NJW MSW w Lublinie 389

- 3 Pułk Zmotoryzowany NJW MSW w Lublinie 389
- 3 Samodzielny Batalion Łączności NJW MSW w Lublinie 389
- 3 Samodzielny Batalion Radiotechniczny NJW MSW w Lublinie 389
- 4 Bieszczadzki Pułk Zmotoryzowany NJW MSW w Rzeszowie 389
- 5 Pułk Szkolno-Odwodowy NJW MSW w Krakowie 389
- 6 Śląska Brygada Zmotoryzowana NJW MSW w Katowicach 389
- 6 Śląski Pułk Zmotoryzowany NJW MSW w Katowicach 389
- 7 Pułk Dowodzenia NJW MSW w Emowie 389
- 7 Samodzielny Batalion Inżynieryjny NJW MSW w Emowie 389
- 8 Oddział Zabezpieczenia Obiektów Specjalnych NJW MSW w Górze Kalwarii 389
- 9 Samodzielny Batalion Zaopatrywania i Obsługi NJW MSW w Warszawie 389
- Centralny Ośrodek Szkolenia Raducz NJW MSW 389
- Centralny Ośrodek Szkolenia Rezerw NJW MSW w Katowicach 389
- Centralny Ośrodek Szkolenia w Kacach NJW MSW 389
- DNJW MSW w Warszawie 389
- Komitet Partyjny DNJW MSW w Warszawie 389
- Kompania Obsługi Urzędu Rady Ministrów NJW MSW w Warszawie 389
- Oddział Finansów DNJW MSW w Warszawie 389
- Oddział Inżynieryjno-Saperski DNJW MSW w Warszawie 389
- Oddział Kadr DNJW MSW w Warszawie 389
- Oddział Łączności i Informatyki DNJW MSW w Warszawie 389
- Oddział Operacyjny DNJW MSW w Warszawie 389
- Oddział Organizacyjno-Mobilizacyjny DNJW MSW w Warszawie 389
- Oddział Polityczny DNJW MSW w Warszawie 389
- Oddział Służby Chemicznej DNJW MSW w Warszawie 389
- Oddział Szkolenia DNJW MSW w Warszawie 389
- Oddział Techniczny DNJW MSW w Warszawie 389
- Ośrodek Szkolenia Poligonowego Czerwony Bór NJW MSW 389
- Ośrodek Szkolenia Poligonowego Raducz NJW MSW 389
- Ośrodek Szkolenia Rezerw NJW MSW w Katowicach 389
- Ośrodek Szkolenia Telegrafistów NJW MSW w Skierniewicach 389
- Ośrodek Wczasowo-Rehabilitacyjny „Bystra” NJW MSW w Wiśle 389
- Pułk Łączności DNJW MSW w Warszawie 389
- Reprezentacyjna Orkiestra NJW MSW w Warszawie 389
- Samodzielna Brygada Zmotoryzowana NJW MSW w Warszawie 389
- Samodzielna Eskadra Lotnictwa Transportowo-Łącznikowego w Warszawie NJW MSW 389
- Samodzielna Kompania Radiotechniczna NJW MSW w Warszawie 389
- Samodzielny Batalion Budowlany NJW MSW w Warszawie 389
- Samodzielny Batalion Łączności NJW MSW w Legionowie 389
- Samodzielny Batalion Szkolenia Rezerwy NJW MSW w Katowicach 389
- Szkoła Podoficerów i Młodszych Specjalistów w Prudniku 389
- Wojska Chemiczne DNJW MSW w Warszawie 389
- Wydział Kontroli DNJW MSW w Warszawie 389
- Wydział Łączności DNJW MSW w Warszawie 389
- Wydział Operacyjno-Rozpoznawczy DNJW w Warszawie 389
- Wydział Organizacji i Planowania DNJW w Warszawie 389
- Wydział Służby Zdrowia DNJW MSW w Warszawie 389
- Wydział Uzbrojenia DNJW MSW w Warszawie 389
- Zakłady Remontowo-Budowlane NJW MSW w Warszawie 389
- Wojska Bezpieczeństwa Wewnętrznego**
- WBW w Białymstoku 1373
- WBW w Poznaniu 1373
- WBW we Wrocławiu 1373
- WBW województwa białostockiego w Białymstoku 388
- WBW województwa dolnośląskiego we Wrocławiu 388
- WBW województwa gdańskiego w Gdańsku 388
- WBW województwa kieleckiego w Kielcach 388
- WBW województwa krakowskiego w Krakowie 388
- WBW województwa łódzkiego w Łodzi 388
- WBW województwa mazurskiego w Olsztynie 388
- WBW województwa pomorskiego w Bydgoszczy 388
- WBW województwa poznańskiego w Poznaniu 388
- WBW województwa rzeszowskiego w Rzeszowie 388
- WBW województwa śląsko-dąbrowskiego w Katowicach 388
- WBW województwa warszawskiego w Warszawie 388
- Wojska Ochrony Pogranicza** 390, 1374, 1473, 1613, 1785, 2020, 2108, 2159, 2317, 2542, 2660, 2772
- 3 Brygada WOP w Nowym Sączu 390
- 3 Karpacka Brygada WOP 1785
- 3 Karpacka Brygada WOP w Nowym Targu 2108
- 4 Brygada WOP w Gliwicach 390, 2159
- 5 Brygada WOP w Kłodzku 390
- 8 Brygada WOP w Lubaniu Śląskim 390
- 9 Brygada WOP w Krośnie Odrzańskim 390, 2159, 2542

- 9 Oddział WOP w Krakowie 870, 1785
10 Oddział WOP 2542
12 Brygada WOP w Słupsku 2108
12 Brygada WOP w Szczecinie 390
15 Brygada WOP w Koszalinie 390
16 Brygada WOP w Gdańsku 390
19 Brygada WOP w Kętrzynie 390, 2542
19 Brygada WOP w Krakowie 1785
23 Brygada WOP w Chełmie Lubelskim 390, 2542
23 Chełmski Oddział WOP w Chełmie 390
26 Brygada WOP w Przemyślu 390
26 Przemyski Oddział WOP w Przemyślu 2159, 2542
Bałtycka Brygada WOP w Koszalinie 390, 1374, 2542
Batalion WOP w Szklarskiej Porębie 2159
Bieszczadzka Brygada WOP w Przemyślu 390, 1374, 2159, 2317, 2542
Dowództwo WOP w Warszawie 390
Górnośląska Brygada WOP w Gliwicach 390, 1374, 2159, 2542
Graniczna Placówka Kontroli Celnej Centralnego Portu Lotniczego Warszawa-Okęcie w Warszawie 390, 1374, 2159, 2772
Graniczna Placówka Kontrolna Górnośląskiej Brygady WOP w Zebrzydowicach 2108
Graniczna Placówka Kontrolna WOP w Chałupkach 390
Graniczna Placówka Kontrolna WOP w Kunowicach 390
Graniczna Placówka Kontrolna WOP w Medyce 390
Graniczna Placówka Kontrolna WOP w Szczecinie Porcie 2108
Graniczna Placówka Kontrolna WOP w Terespolu 390
Grupa Operacyjna WOP w Sanoku 2542
Grupa Operacyjna Zwiadu Lubuskiej Brygady WOP 2317
Jednostka WOP w Sanoku 2542
Karpcka Brygada WOP w Nowym Sączu 390, 1374, 2108, 2159, 2317, 2542
Kaszubska Brygada WOP w Gdańsku 390, 1374, 2159, 2542
Lubuska Brygada WOP w Krośnie Odrzańskim 390, 1374, 2159, 2542
Łużycka Brygada WOP w Lubaniu Śląskim 390, 1374, 2159, 2542
Mazowiecka Brygada WOP w Górze Kalwarii 390
Mazurska Brygada WOP w Olsztynie 390
Morska Brygada Okrętów Pogranicza w Gdańsku 1374
Nadbużańska Brygada WOP w Chełmie Lubelskim 390, 2020
Oddział II Sztabu WOP w Warszawie 390
Oddział Operacyjno-Szkoleniowy Sztabu WOP w Warszawie 390
Oddział Operacyjny Sztabu WOP w Warszawie 390
Oddział WOP w Słubicach 2159
Oficerski Sąd Honorowy WOP w Warszawie 390
Podlaska Brygada WOP w Białymstoku 390
Podlasko-Mazurska Brygada WOP w Białymstoku 390, 1374, 2159
Pomorska Brygada WOP w Szczecinie 390, 1374, 2159, 2542
Sudecka Brygada WOP w Kłodzku 390, 1374, 2159, 2542
Szkoła Samochodowa WOP w Białymstoku 1374
Sztab WOP w Warszawie 390
WOP w Białymstoku 1473
WOP w Cieszyńcu 1473
WOP w Gdańsku 1473
WOP w Gliwicach 1473
WOP w Kętrzynie 1473
WOP w Kłodzku 1473
WOP w Krośnie Odrzańskim 1473
WOP w Lubaniu Śląskim 1473
WOP w Nowym Sączu 1473
WOP w Przemyślu 1473
WOP w Raciborzu 1473
WOP w Szczecinie 1473
WOP w Świnoujściu 1473
WOP w Warszawie 1473
Wydział II 3 Brygady WOP w Krakowie 2772
Wydział II 3 Karpackiej Brygady WOP w Nowym Sączu 2772
Wydział II 4 Brygady WOP w Gliwicach 2772
Wydział II 4 Górnośląskiej Brygady WOP w Gliwicach 2772
Wydział II 5 Brygady WOP w Kłodzku 2772
Wydział II 5 Sudeckiej Brygady WOP w Kłodzku 2772
Wydział II 8 Brygady WOP w Lubaniu Śląskim 2772
Wydział II 8 Łużyckiej Brygady WOP w Lubaniu Śląskim 2772
Wydział II 9 Brygady WOP w Krośnie Odrzańskim 2772
Wydział II 9 Lubuskiej Brygady WOP w Krośnie Odrzańskim 2772
Wydział II 12 Pomorskiej Brygady WOP w Szczecinie 2772
Wydział II 15 Bałtyckiej Brygady WOP w Koszalinie 2772
Wydział II 19 Brygady WOP 2317
Wydział II 19 Kętrzyńskiego Oddziału WOP 2772
Wydział II 22 Białostockiego Oddziału WOP 2772
Wydział II 23 Brygady WOP w Chełmie Lubelskim 2772
Wydział II 23 Chełmskiego Oddziału WOP 2772
Wydział II 23 Oddziału WOP w Chełmie Lubelskim 2772
Wydział II 26 Przemyskiego Oddziału WOP 2772
Wydział II Bałtyckiej Brygady WOP w Koszalinie 2660
Wydział II Bałtyckiej Brygady WOP w Koszalinie 2772

- Wydział II Bieszczadzkiej Brygady WOP
w Przemysłu 2772
- Wydział II Górnśląskiej Brygady WOP 2317
- Wydział II Górnśląskiej Brygady WOP
w Gliwicach 2772
- Wydział II Karpackiej Brygady WOP w Nowym
Sączu 2772
- Wydział II Kaszubskiej Brygady WOP w Gdańsku
2772
- Wydział II Lubuskiej Brygady WOP 2317
- Wydział II Lubuskiej Brygady WOP w Gorzowie
Wielkopolskim 2660
- Wydział II Lubuskiej Brygady WOP w Krośnie
Odrzańskim 2772
- Wydział II Łużyckiej Brygady WOP w Lubaniu
Śląskim 2772
- Wydział II Podlasko-Mazurskiej Brygady WOP
w Białymstoku 2772
- Wydział II Pomorskiej Brygady WOP 2317
- Wydział II Pomorskiej Brygady WOP w Szczecinie
2660
- Wydział II Pomorskiej Brygady WOP w Szczecinie
2772
- Wydział II Sudeckiego Batalionu WOP w Kłodzku
2772
- Wydział II Sudeckiej Brygady WOP w Kłodzku 2772
- Wydział VII 1 Oddziału Ochrony Pogranicza
w Lubaniu Śląskim 2772
- Wydział VII 23 Brygady Ochrony Pogranicza 2772
- Wydział VII 5 Brygady WOP w Kłodzku 2772
- Wydział VII 6 Brygady Ochrony Pogranicza
w Lubaniu Śląskim 2772
- Wydział VII 8 Brygady WOP w Lubaniu Śląskim
2772
- Wydział VII 9 Brygady WOP w Krośnie Odrzańskim
2772
- Wydział VII Łużyckiego Oddziału WOP nr 1
w Lubaniu Śląskim 2772
- Wydział VII Wrocławskiego Oddziału WOP nr 11
w Kłodzku 2772
- Wydział Informacji 15 Brygady WOP w Koszalinie
1613
- Wydział Zwiadu Karpackiej Brygady WOP
w Nowym Sączu 2772
- Wydział Zwiadu Lubuskiej Brygady WOP
w Krośnie Odrzańskim 2772
- Zakład Tresury Psów w Żarce 390
- Zarząd II Dowództwa WOP w Warszawie 390
- Zarząd Zwiadu Dowództwa WOP w Warszawie 390,
2159, 2549
- Zwiad 19 Kętrzyńskiego Oddziału WOP
w Kętrzynie 1613
- Zwiad 21 Brygady Ochrony Pogranicza w Gliwicach
1613
- Zwiad 22 Białostockiego Oddziału WOP
w Białymstoku 1613
- Zwiad 23 Chełmskiego Oddziału WOP w Chełmie
1613
- Zwiad 26 Przemyskiego Oddziału WOP
w Przemysłu 1613
- Zwiad 3 Brygady WOP w Nowym Sączu 1613
- Zwiad 4 Brygady WOP w Gliwicach 1613
- Zwiad Bieszczadzkiej Brygady WOP w Przemysłu
1615
- Zwiad Górnśląskiej Brygady WOP w Gliwicach
1613
- Zwiad Karpackiej Brygady WOP w Nowym Sączu
1613
- Zwiad Kaszubskiej Brygady WOP w Gdańsku 1613
- Zwiad Lubuskiej Brygady WOP w Krośnie
Odrzańskim 1613
- Zwiad Łużyckiej Brygady WOP w Lubaniu Śląskim
1613
- Zwiad Podlasko-Mazurskiej Brygady WOP
w Białymstoku 1613
- Zwiad Pomorskiej Brygady WOP w Szczecinie 1613
- Zwiad Sudeckiej Brygady WOP w Kłodzku 1613

VI. JEDNOSTKI I ADMINISTRACJA WOJSKOWA

Logistyka

- 2 Centralny Warsztat Naprawczy Sprzętu
Radiolokacyjnego 1376
- 5 Okręgowa Składnica Sprzętu Czołgowo-
Samochodowego 1376
- 5 Okręgowa Składnica Sprzętu Samochodowego
1376
- 5 Rejonowa Składnica Techniczna 1376
- 21 Polowa Techniczna Baza Remontowa 1376
- 113 Okręgowa Składnica Materiałów Budowlanych
1376
- Zarząd Budownictwa Wojskowego nr 7 1376

Powiatowy Sztab Wojskowy w Radomsku 2164

Szkolnictwo

- 4 Ośrodek Szkolenia Specjalistów Czołgowych 1376
- 9 Ośrodek Szkolenia Specjalistów Łączności 1376
- Akademia Wojskowo-Polityczna 1376
- Centrum Szkolenia Oficerów Politycznych w Łodzi
1376, 2160
- Oficerska Szkoła Piechoty nr 3 1376
- Oficerska Szkoła Polityczna 1376
- Ośrodek Przeszkolenia Oficerów Politycznych 1376
- Ośrodek Szkolenia Obrony Cywilnej w Prudniku
2773

Ośrodek Szkolenia Poligonowego WOW
w Czerwonym Borze 1230
Ośrodek Szkolenia Służb Kwatermistrzowskich
w Grudziądzu 1478
Ośrodek Szkolenia Wojsk Łądowych im. Rodziny
Nalazków 1376
Podoficerska Szkoła Zawodowa im. Rodziny
Nalazków 1376
Techniczna Oficerska Szkoła Wojsk Pancernych
i Zmechanizowanych 1376
Wojskowa Akademia Polityczna 1376
Wojskowy Ośrodek Szkolenia Ogólnego nr 1 1376
Wojskowy Ośrodek Szkolenia Ogólnego nr 2 1376
Wojskowy Ośrodek Szkolenia Ogólnego nr 4 1376
Wyższa Oficerska Szkoła Obrony Narodowej nr 1
1376
Wyższa Szkoła Oficerów Politycznych 1376
Wyższa Szkoła Samochodowa im. gen.
A. Waszkiewicza w Pile 2319
Zasadnicza Szkoła Zawodowa przy JW nr 1541 1786

Wojska lądowe

1 Brygada Budowlana 1376
1 Korpus Pancerny 1376
1 Korpus Zmechanizowany 1376
1 Podhalański Batalion Piechoty Górskiej 1786
2 Pomorski Batalion Miotaczy Ognia 1376
2 Pułk Kolejowy 1376
3 Dywizja Zmechanizowana 1376
4 Dywizja WP w Warszawie 388
4 Dywizjon Artylerii Rakietowej 1376
4 Pułk Czołgów Ciężkich 1376
4 Samochodowa Kompania Transportowa 1376
5 Szkolny Batalion Czołgów 1376
6 Brygada Artylerii Przełamania 1376
6 Warszawska Brygada Artylerii Armat 1376
7 Batalion Dyscyplinarny 1376
7 DP 1376
7 Okręgowy Batalion Łączności 1376
7 Pułk Pontonowy 1376
8 Dywizja Zmechanizowana 1376
8 Pułk Zakłóceń Radiowych 1376
9 Dywizja Artylerii Przeciwlotniczej 1376
14 DP 1376
15 DP 1376
15 Dywizja Zmechanizowana 1376
16 Kaszubska Dywizja Pancerna 1376
16 Kaszubska Dywizja Zmechanizowana 1376
18 DP 1376
20 Brygada Artylerii 1376
20 Dywizja Pancerna 1376
20 Pułk Czołgów Średnich 1376
22 Brygada Artylerii Przeciwpancernej 1376
22 DP 1376
24 Brygada Moździerzy Ciężkich 1376
25 DP 1376
27 DP 1376
30 DP 1376

32 Pułk Piechoty 1376
55 Pułk Zmechanizowany 1376
58 Pułk Czołgów Średnich 1376
58 Pułk Zmechanizowany 1376
62 Batalion Remontowo-Budowlany 1376
62 Pułk Piechoty 1376
64 Pułk Artylerii Obrony Przeciwlotniczej 1376
86 Pułk Artylerii Przeciwlotniczej 1376
Dowództwo POW w Bydgoszczy 1479
JW nr 1027 w Inowrocławiu 1474
JW nr 1564 w Zgierzu 2161
JW nr 2954 w Zgierzu 2162
JW nr 3189 w Grupie 1475
JW nr 4475 w Chełmnie 1476
JW nr 4511 w Skłęczkach 2163
Komenda Garnizonu w Bydgoszczy 1477
Oddział Kadr POW w Bydgoszczy 1479
Oficerowie polityczni 1376
Pion Organizacyjno-Mobilizacyjny Okręgu
Wojskowego nr II w Bydgoszczy 1479
Pułk Artyleryjskiego Rozpoznania Pomiarowego
1376
Sztab POW w Bydgoszczy 1479
Wydział Polityczny Jednostek Specjalnych POW
w Bydgoszczy 1376
Zarząd Polityczny Okręgu Wojskowego nr 2 1376
Zarząd Polityczny POW w Bydgoszczy 1376
ZSMP JW nr 1541 1786

Wojska lotnicze i obrony powietrznej

2 Korpus Obrony Powietrznej Kraju 1376
4 Dywizja Lotnictwa Myśliwskiego 1376
4 Pułk Lotnictwa Technicznego 1376
29 Pułk Lotnictwa Myśliwskiego 1376
Dowództwo Wojsk OPL OK 1376

Wojska Obrony Wewnętrznej 1375, 1786, 2165, 2543, 2774

2 Batalion Inżynieryjny WOW w Czerwonym Borze
1226
2 Podlaska Brygada WOW 1375
2 Podlaski Pułk Łączności WOW w Białymstoku 127
3 Pułk WOW Ziemi Lubelskiej w Lublinie 2021
4 Batalion Inżynieryjny WOW 2543
5 Brygada WOW im. Ziemi Krakowskiej 1786
5 Podhalańska Brygada WOW im. Ziemi
Krakowskiej 1786
8 Łódzki Pułk WOW 2165
9 Pomorski Pułk Pontonowo-Techniczny Obrony
Terytorialnej 1376
11 Dolnośląski Pułk WOW w Jeleniej Górze 2774
13 Kaszubski Pułk WOW 1375
14 Mazurska Brygada WOW w Olsztynie 1228
15 Pułk WOW Ziemi Opolskiej w Prudniku 2774
20 Brygada Łączności WOW w Kielcach 389
74 Batalion Radiowo-Liniowo-Kablowy WOW
w Białymstoku 1229
Elbląski Batalion Obrony Terytorialnej 1376

Wojskowe komendy uzupełnień

WKU w Bydgoszczy 1480
 WKU w Grudziądzu 1481
 WKU w Koninie 2318
 WKU w Kutnie 2168
 WKU Łódź – 1 w Łodzi 2166
 WKU Łódź – 2 w Łodzi 2167
 WKU w Pabianicach 2169

WKU w Sieradzu 2170
 WKU w Toruniu 1482
 WKU we Włocławku 1483
 WKU w Zgierzu 2171

Zarząd Polityczny Instytucji Centralnych MON
 1376

VII. CYWILNE ORGANY WYMIARU SPRAWIEDLIWOŚCI**Kolegia**

Kolegium do spraw Wykroczeń I instancji w Białymstoku 1231
 Kolegium do spraw Wykroczeń I instancji w Ciechanowcu 1232
 Kolegium do spraw Wykroczeń I instancji w Klukowie 1233
 Kolegium do spraw Wykroczeń I instancji w Kobylinie Borzymach 1234
 Kolegium do spraw Wykroczeń I instancji w Nowych Piekutach 1235
 Kolegium do spraw Wykroczeń I instancji w Sokolach 1236
 Kolegium do spraw Wykroczeń I instancji w Szepietowie 1237
 Kolegium do spraw Wykroczeń I instancji w Wysokiem Mazowieckiem 1238
 Kolegium do spraw Wykroczeń przy Naczelniku Dzielnicy Łódź-Bałuty 2172
 Kolegium do spraw Wykroczeń przy Naczelniku Dzielnicy Łódź-Polesie 2173
 Kolegium do spraw Wykroczeń przy Naczelniku Dzielnicy Łódź-Śródmieście 2174
 Kolegium do spraw Wykroczeń przy Naczelniku Dzielnicy Łódź-Widzew 2175
 Kolegium do spraw Wykroczeń przy Naczelniku Dzielnicy Warszawa-Praga Południe 391
 Kolegium do spraw Wykroczeń przy Naczelniku Gminy w Budzewie 2320
 Kolegium do spraw Wykroczeń przy Naczelniku Gminy w Dziadkowicach 1239
 Kolegium do spraw Wykroczeń przy Naczelniku Gminy w Grodzisku 1240
 Kolegium do spraw Wykroczeń przy Naczelniku Gminy w Kawęczynie 2321
 Kolegium do spraw Wykroczeń przy Naczelniku Gminy w Łużnej 1787
 Kolegium do spraw Wykroczeń przy Naczelniku Gminy w Malanowie 2322
 Kolegium do spraw Wykroczeń przy Naczelniku Gminy w Mielniku 1241
 Kolegium do spraw Wykroczeń przy Naczelniku Gminy w Milejczycach 1242
 Kolegium do spraw Wykroczeń przy Naczelniku Gminy w Nurcu-Stacji 1243
 Kolegium do spraw Wykroczeń przy Naczelniku Gminy w Pruszkowie 392
 Kolegium do spraw Wykroczeń przy Naczelniku Gminy w Sękowej 1788
 Kolegium do spraw Wykroczeń przy Naczelniku Gminy w Uściu Gorlickim 1789
 Kolegium do spraw Wykroczeń przy Naczelniku Gminy Władysławów 2323
 Kolegium do spraw Wykroczeń przy Naczelniku Miasta i Gminy Jędrzejów 1973
 Kolegium do spraw Wykroczeń przy Naczelniku Miasta i Gminy w Dobrej 2324
 Kolegium do spraw Wykroczeń przy Naczelniku Miasta i Gminy w Drohiczyźnie 1244
 Kolegium do spraw Wykroczeń przy Naczelniku Miasta i Gminy w Grójcu 2109
 Kolegium do spraw Wykroczeń przy Naczelniku Miasta i Gminy w Grybowie 1790
 Kolegium do spraw Wykroczeń przy Naczelniku Miasta i Gminy w Kętrzynie 1328
 Kolegium do spraw Wykroczeń przy Naczelniku Miasta i Gminy w Kłobucku 1614
 Kolegium do spraw Wykroczeń przy Naczelniku Miasta i Gminy w Koniecpolu 1615
 Kolegium do spraw Wykroczeń przy Naczelniku Miasta i Gminy w Koronowie 1484
 Kolegium do spraw Wykroczeń przy Naczelniku Miasta i Gminy w Łapach 1245
 Kolegium do spraw Wykroczeń przy Naczelniku Miasta i Gminy w Mroczy 1485
 Kolegium do spraw Wykroczeń przy Naczelniku Miasta i Gminy w Mysłenicach 1791
 Kolegium do spraw Wykroczeń przy Naczelniku Miasta i Gminy w Nidzicy 1329
 Kolegium do spraw Wykroczeń przy Naczelniku Miasta i Gminy w Siemiatyczach 1246
 Kolegium do spraw Wykroczeń przy Naczelniku Miasta i Gminy w Środzie Śląskiej 2775
 Kolegium do spraw Wykroczeń przy Naczelniku Miasta i Gminy w Trzebnicy 2776
 Kolegium do spraw Wykroczeń przy Naczelniku Miasta i Gminy w Uniejowie 2325
 Kolegium do spraw Wykroczeń przy Naczelniku Miasta Sandomierz 1974

- Kolegium do spraw Wykroczeń przy Naczelniku Miasta w Gorlicach 1792
- Kolegium do spraw Wykroczeń przy Naczelniku Miasta w Jaworzu 2777
- Kolegium do spraw Wykroczeń przy Naczelniku Miasta w Lubinie 2778
- Kolegium do spraw Wykroczeń przy Naczelniku Miasta w Tomaszowie Lubelskim 2022
- Kolegium do spraw Wykroczeń przy Naczelniku Miasta w Turku 2326
- Kolegium do spraw Wykroczeń przy Prezydencie Miasta Jastrzębie-Zdrój 1616
- Kolegium do spraw Wykroczeń przy Prezydencie Miasta Koszalina 2661
- Kolegium do spraw Wykroczeń przy Prezydencie Miasta Mysłowice 1617
- Kolegium do spraw Wykroczeń przy Prezydencie Miasta Opola 2779
- Kolegium do spraw Wykroczeń przy Prezydencie Miasta Radomia 2110
- Kolegium do spraw Wykroczeń przy Prezydencie Miasta Szczecina 2662
- Kolegium do spraw Wykroczeń przy Prezydencie Miasta Świdnicy 2780
- Kolegium do spraw Wykroczeń przy Prezydencie Miasta Tarnowa 1793
- Kolegium do spraw Wykroczeń przy Prezydencie Miasta w Bydgoszczy 1486
- Kolegium do spraw Wykroczeń przy Prezydencie Miasta w Gnieźnie 2327
- Kolegium do spraw Wykroczeń przy Prezydencie Miasta w Słupsku 1377
- Kolegium do spraw Wykroczeń przy Prezydencie Miasta w Toruniu 1487
- Kolegium do spraw Wykroczeń przy Prezydencie Miasta w Zielonej Górze 2328
- Kolegium do spraw Wykroczeń przy Prezydencie Miasta Wodzisławia Śląskiego 1618
- Kolegium do spraw Wykroczeń przy Prezydium WRN w Poznaniu 2329
- Kolegium do spraw Wykroczeń przy Wojewodzie Poznańskim 2329
- Kolegium do spraw Wykroczeń w Strzegomiu przy Sądzie Rejonowym w Świdnicy 2781
- Kolegium do spraw Wykroczeń w Świdnicy przy Sądzie Rejonowym w Świdnicy 2782
- Kolegium Karno-Administracyjne przy Prezydium WRN w Poznaniu 2329
- Kolegium Orzekające przy Prezydium WRN w Poznaniu 2329
- Kolegium Rejonowe do spraw Wykroczeń przy Naczelniku Miasta i Gminy w Nysie 2784
- Kolegium Rejonowe do spraw Wykroczeń przy Naczelniku Miasta i Gminy w Żąbkowicach Śląskich 2785
- Kolegium Rejonowe do spraw Wykroczeń przy Naczelniku Miasta i Gminy w Brzegu 2783
- Kolegium Rejonowe do spraw Wykroczeń przy Naczelniku Miasta i Gminy w Ziębicach 2786
- Kolegium Rejonowe do spraw Wykroczeń przy Prezydencie Miasta Wałbrzycha 2787
- Komisja Specjalna do Walki z Nadużyciami i Szkodnictwem Gospodarczym**
- Komisja Specjalna do Walki z Nadużyciami i Szkodnictwem Gospodarczym w Olsztynie 1330
- Komisja Specjalna do Walki z Nadużyciami i Szkodnictwem Gospodarczym w Warszawie – Delegatura Wojewódzka w Bydgoszczy 1488
- Komisja Specjalna do Walki z Nadużyciami i Szkodnictwem Gospodarczym – Delegatura w Krakowie 1794
- Komisja Specjalna do Walki z Nadużyciami i Szkodnictwem Gospodarczym – Delegatura Wojewódzka w Łodzi 2176
- Komisja Specjalna do Walki z Nadużyciami i Szkodnictwem Gospodarczym – Delegatura w Rzeszowie 2544
- Naczelny Trybunał Narodowy** 393, 1378
- Prokuratura Apelacyjna w Warszawie** 394
- Prokuratura Generalna w Warszawie** 396
- Prokuratury miejskie**
- Prokuratura Dzielnicy Nowa Huta w Krakowie 395
- Prokuratura m.st. Warszawy w Warszawie 411
- Prokuratura Miasta i Powiatu Inowrocławskiego w Inowrocławiu 397
- Prokuratura Miasta i Powiatu Kieleckiego w Kielcach 398
- Prokuratura Miasta i Powiatu Opolskiego w Opolu 399
- Prokuratura Miasta i Powiatu Piłskiego z siedzibą w Trzciance Lubuskiej 400
- Prokuratura Miasta i Powiatu Piotrkowskiego w Piotrkowie Trybunalskim 401
- Prokuratura Miasta i Powiatu Raciborskiego w Raciborzu 402
- Prokuratura Miasta i Powiatu Szczecińskiego w Szczecinie 403
- Prokuratura Miasta i Powiatu Świdnickiego 2788
- Prokuratura Miasta i Powiatu Toruńskiego w Toruniu 404
- Prokuratura Miasta i Powiatu w Zielonej Górze 2331
- Prokuratura Miasta i Powiatu Wałbrzyskiego w Wałbrzychu 405
- Prokuratura Miasta i Powiatu Włocławskiego we Włocławku 406
- Prokuratura Miasta i Powiatu Wrocławskiego we Wrocławiu 407, 2789
- Prokuratura Miasta Łodzi 408
- Prokuratura Miasta Mysłowic w Mysłowicach 409

Prokuratura Miasta Opola w Opolu 410
Prokuratura Miasta Wrocławia we Wrocławiu 412,
2790
Prokuratura Miasta Zielona Góra 2332

Prokuratury okręgowe

Prokuratura Okręgowa w Gdańsku 1393
Prokuratura Okręgowa w Koszalinie 2664
Prokuratura Okręgowa w Krakowie 1796
Prokuratura Okręgowa w Poznaniu 2333

Prokuratury powiatowe

Prokuratura Powiatowa dla Dzielnicy Wrocław-
Fabryczna 2791
Prokuratura Powiatowa dla Dzielnicy Wrocław-Stare
Miasto 2792
Prokuratura Powiatowa dla Dzielnicy Wrocław-Stare
Miasto we Wrocławiu 413
Prokuratura Powiatowa dla Dzielnicy Wrocław-
Śródmieście 2793
Prokuratura Powiatowa dla Miasta Białegostoku
1247
Prokuratura Powiatowa dla Miasta Bytomia
w Bytomiu 414
Prokuratura Powiatowa dla Miasta Chorzowa
w Chorzowie 415
Prokuratura Powiatowa dla Miasta Gdańska 1383
Prokuratura Powiatowa dla Miasta Gdańska
w Gdańsku 416
Prokuratura Powiatowa dla Miasta Gdyni 1384
Prokuratura Powiatowa dla Miasta Sosnowca
w Sosnowcu 417
Prokuratura Powiatowa dla Miasta Wrocławia 2794
Prokuratura Powiatowa dla Powiatu Krakowskiego
w Krakowie 1797
Prokuratura Powiatowa Dzielnic Pragi i Wawra
w m.st. Warszawie 418
Prokuratura Powiatowa w Augustowie 419
Prokuratura Powiatowa w Bartoszycach 1331
Prokuratura Powiatowa w Białej Podlaskiej 420
Prokuratura Powiatowa w Białymstoku 421, 1248
Prokuratura Powiatowa w Bielsku Podlaskim 1249
Prokuratura Powiatowa w Bielsku-Białej 422, 1619
Prokuratura Powiatowa w Biłgoraju 423
Prokuratura Powiatowa w Bochni 424
Prokuratura Powiatowa w Bolesławcu 2795
Prokuratura Powiatowa w Brodnicy 425
Prokuratura Powiatowa w Brzegu 426, 2796
Prokuratura Powiatowa w Brzesku 427
Prokuratura Powiatowa w Brzezinach 428
Prokuratura Powiatowa w Brzozowie 429
Prokuratura Powiatowa w Busku-Zdroju 430
Prokuratura Powiatowa w Chełmie Lubelskim 431
Prokuratura Powiatowa w Chełmnie 432, 1489
Prokuratura Powiatowa w Chojnicach 433
Prokuratura Powiatowa w Chrzanowie 434
Prokuratura Powiatowa w Ciechanowie 435
Prokuratura Powiatowa w Cieszyńcu 436, 1620

Prokuratura Powiatowa w Czarnkowie 437
Prokuratura Powiatowa w Częstochowie 438
Prokuratura Powiatowa w Dąbrowie Białostockiej
1250
Prokuratura Powiatowa w Dębicy 439, 2545
Prokuratura Powiatowa w Działdowie 1332, 1379
Prokuratura Powiatowa w Elblągu 1380
Prokuratura Powiatowa w Garwolinie 440
Prokuratura Powiatowa w Giżycku 441, 1333
Prokuratura Powiatowa w Gliwicach 442
Prokuratura Powiatowa w Głubczycach 2797
Prokuratura Powiatowa w Gnieźnie 443
Prokuratura Powiatowa w Gołdapi 1251
Prokuratura Powiatowa w Gorlicach 444
Prokuratura Powiatowa w Gostyninie 445
Prokuratura Powiatowa w Górowie Iławeckim 1334
Prokuratura Powiatowa w Grajewie 446
Prokuratura Powiatowa w Grójcu 447, 2112
Prokuratura Powiatowa w Hajnówce 448
Prokuratura Powiatowa w Hrubieszowie 449
Prokuratura Powiatowa w Inowrocławiu 450
Prokuratura Powiatowa w Jarosławiu 451
Prokuratura Powiatowa w Jaśle 452
Prokuratura Powiatowa w Jędrzejowie 453, 1975
Prokuratura Powiatowa w Kartuzach 1381
Prokuratura Powiatowa w Kolnie 454, 1252
Prokuratura Powiatowa w Końskich 455
Prokuratura Powiatowa w Kościerzynie 456, 1385
Prokuratura Powiatowa w Koziencicach 2113
Prokuratura Powiatowa w Koźlu 457
Prokuratura Powiatowa w Krasnymstawie 458
Prokuratura Powiatowa w Kraśniku 459
Prokuratura Powiatowa w Krośnie 460
Prokuratura Powiatowa w Krośnie Odrzańskim 461
Prokuratura Powiatowa w Krotoszynie 462
Prokuratura Powiatowa w Kutnie 463
Prokuratura Powiatowa w Lidzbarku Warmińskim
1335
Prokuratura Powiatowa w Limanowej 464
Prokuratura Powiatowa w Lipnie 465
Prokuratura Powiatowa w Lipsku 466, 2114
Prokuratura Powiatowa w Lublinie 467
Prokuratura Powiatowa w Łańcucie 468
Prokuratura Powiatowa w Łapach 1253
Prokuratura Powiatowa w Łasku 469
Prokuratura Powiatowa w Łęczycy 470
Prokuratura Powiatowa w Łomży 471, 1254
Prokuratura Powiatowa w Łukowie 472
Prokuratura Powiatowa w Malborku 1382
Prokuratura Powiatowa w Mielcu 473
Prokuratura Powiatowa w Mińsku Mazowieckim
474
Prokuratura Powiatowa w Mońkach 1255
Prokuratura Powiatowa w Myślenicach 475, 1798
Prokuratura Powiatowa w Nidzicy 1337
Prokuratura Powiatowa w Niemodlinie 476
Prokuratura Powiatowa w Nisku 477, 2546
Prokuratura Powiatowa w Nowej Rudzie 478

- Prokuratura Powiatowa w Nowym Targu 479
Prokuratura Powiatowa w Nowym Tomyślu 480
Prokuratura Powiatowa w Nysie 2798
Prokuratura Powiatowa w Olecku 1256
Prokuratura Powiatowa w Oleśnicy 2799
Prokuratura Powiatowa w Olkusz 481
Prokuratura Powiatowa w Olsztynie 1338
Prokuratura Powiatowa w Opatowie z siedzibą
w Ostrowcu Świętokrzyskim 482, 1976
Prokuratura Powiatowa w Opocznie 483
Prokuratura Powiatowa w Ostrołęce 484
Prokuratura Powiatowa w Ostrowi Mazowieckiej
485
Prokuratura Powiatowa w Ostrowie Wielkopolskim
486
Prokuratura Powiatowa w Oświęcimiu 487
Prokuratura Powiatowa w Piasecznie 488
Prokuratura Powiatowa w Pińczowie 489
Prokuratura Powiatowa w Piotrkowie Trybunalskim
490, 2177
Prokuratura Powiatowa w Pisz 1339
Prokuratura Powiatowa w Płocku 491, 535
Prokuratura Powiatowa w Proszowicach 1799
Prokuratura Powiatowa w Prudniku 492
Prokuratura Powiatowa w Pruszkowie 493
Prokuratura Powiatowa w Przasnyszu 494
Prokuratura Powiatowa w Przemysłu 495
Prokuratura Powiatowa w Przeworsku 496
Prokuratura Powiatowa w Pszczynie 497
Prokuratura Powiatowa w Puławach 498
Prokuratura Powiatowa w Pułtusk 499
Prokuratura Powiatowa w Radomiu 2116
Prokuratura Powiatowa w Radomsku 500
Prokuratura Powiatowa w Radymnie 501
Prokuratura Powiatowa w Radzyniu Podlaskim 502
Prokuratura Powiatowa w Rawie Mazowieckiej 503
Prokuratura Powiatowa w Ropczycach 504
Prokuratura Powiatowa w Sandomierzu 505
Prokuratura Powiatowa w Sanoku 506
Prokuratura Powiatowa w Siedlcach 507
Prokuratura Powiatowa w Siemiatyczach 1257
Prokuratura Powiatowa w Sieradzu 508
Prokuratura Powiatowa w Sierpcu 536
Prokuratura Powiatowa w Słubicach 2665
Prokuratura Powiatowa w Sochaczewie 509
Prokuratura Powiatowa w Sokołowie Podlaskim 510
Prokuratura Powiatowa w Sokółce 1258
Prokuratura Powiatowa w Sosnowcu 1621
Prokuratura Powiatowa w Stargardzie Gdańskim
1388
Prokuratura Powiatowa w Strzelinie 511
Prokuratura Powiatowa w Suwałkach 512
Prokuratura Powiatowa w Szczecinie 513
Prokuratura Powiatowa w Szczytnie 514, 1336
Prokuratura Powiatowa w Sztumie 515
Prokuratura Powiatowa w Świdnicy 516
Prokuratura Powiatowa w Tarnobrzegu 517, 2547
Prokuratura Powiatowa w Tarnowie 518
Prokuratura Powiatowa w Tarnowskich Górach 519
Prokuratura Powiatowa w Tczewie 1389
Prokuratura Powiatowa w Tomaszowie Lubelskim
520
Prokuratura Powiatowa w Tomaszowie
Mazowieckim 521
Prokuratura Powiatowa w Wąbrzeźnie 1490
Prokuratura Powiatowa w Wejherowie 1390
Prokuratura Powiatowa w Węgrowie 522
Prokuratura Powiatowa w Wieluniu 523
Prokuratura Powiatowa w Wołowie 524
Prokuratura Powiatowa we Wrocławiu 2800
Prokuratura Powiatowa we Wrześni 525
Prokuratura Powiatowa w Wyrzysku 526
Prokuratura Powiatowa w Wysokiem Mazowieckiem
527, 1262
Prokuratura Powiatowa w Zakopanem 528
Prokuratura Powiatowa w Zambrowie 1263
Prokuratura Powiatowa w Zamościu 529
Prokuratura Powiatowa w Zawierciu 530
Prokuratura Powiatowa w Zielonej Górze 2334
Prokuratura Powiatowa w Zwoleniu 531
Prokuratura Powiatowa w Żaganiu 2335
Prokuratura Powiatowa w Żninie 532
Prokuratura Powiatowa w Żywcu 533
- Prokuratury rejonowe**
Ośrodek Zamiejscowy Prokuratury Rejonowej
w Szubinie z siedzibą w Żninie 1499
Prokuratura Rejonowa Bydgoszcz-Południe 1491
Prokuratura Rejonowa Bydgoszcz-Północ 1492
Prokuratura Rejonowa dla Dzielnicy Kraków-
Krowodrza w Krakowie 1801
Prokuratura Rejonowa dla Dzielnicy Kraków-Nowa
Huta w Krakowie 1802
Prokuratura Rejonowa dla Dzielnicy Kraków-
Podgórze w Krakowie 1803
Prokuratura Rejonowa dla Dzielnicy Kraków-Stare
Miasto Zwierzyniec w Krakowie 1804
Prokuratura Rejonowa dla Dzielnicy Kraków-
Śródmieście w Krakowie 1805
Prokuratura Rejonowa dla Dzielnicy Wrocław-
Fabryczna 2801
Prokuratura Rejonowa dla Dzielnicy Wrocław-
Krzyki 2802
Prokuratura Rejonowa dla Dzielnicy Wrocław-Psie
Pole 2803
Prokuratura Rejonowa dla Dzielnicy Wrocław-Stare
Miasto 2804
Prokuratura Rejonowa dla Dzielnicy Wrocław-
Śródmieście 2805
Prokuratura Rejonowa Łódź-Bałuty 2178
Prokuratura Rejonowa w Białogardzie 2666
Prokuratura Rejonowa w Białymstoku 1259
Prokuratura Rejonowa w Bielsku Białej 1622
Prokuratura Rejonowa w Bielsku Podlaskim 1260
Prokuratura Rejonowa w Bolesławcu 2806
Prokuratura Rejonowa w Brodnicy 1493

- Prokuratura Rejonowa w Bystrzycy Kłodzkiej 2807
Prokuratura Rejonowa w Chełmnie 1489
Prokuratura Rejonowa w Cieszyźnie 1623
Prokuratura Rejonowa w Dąbrowie Tarnowskiej 1806
Prokuratura Rejonowa w Drawsku Pomorskim 2667
Prokuratura Rejonowa w Dzierżoniewie 2808
Prokuratura Rejonowa w Gdańsku 1383
Prokuratura Rejonowa w Gdyni 1384
Prokuratura Rejonowa w Głogowie 2809
Prokuratura Rejonowa w Golubiu-Dobrzyniu 1494
Prokuratura Rejonowa w Gorlicach 1807
Prokuratura Rejonowa w Gorzowie Wielkopolskim 2668
Prokuratura Rejonowa w Grójcu 2112
Prokuratura Rejonowa w Grudziądzu 1495
Prokuratura Rejonowa w Hrubieszowie 2023
Prokuratura Rejonowa w Jastrzębiu-Zdroju 1624
Prokuratura Rejonowa w Jaworze 2810
Prokuratura Rejonowa w Jeleniej Górze 2811
Prokuratura Rejonowa w Kaliszu 2179
Prokuratura Rejonowa w Kamiennej Górze 2812
Prokuratura Rejonowa w Kępnie 2180
Prokuratura Rejonowa w Kielcach 1979
Prokuratura Rejonowa w Kłodzku 2813
Prokuratura Rejonowa w Kościerzynie 1385
Prokuratura Rejonowa w Koziencicach 2113
Prokuratura Rejonowa w Krośnie Odrzańskim 2669
Prokuratura Rejonowa w Krotoszynie 2181
Prokuratura Rejonowa w Legnicy 2814
Prokuratura Rejonowa w Lipnie 1496
Prokuratura Rejonowa w Lipsku 2114
Prokuratura Rejonowa w Lubinie 2815
Prokuratura Rejonowa w Lwówku Śląskim 2816
Prokuratura Rejonowa w Łęczycy 2182
Prokuratura Rejonowa w Łomży 1261
Prokuratura Rejonowa w Łowiczu 2183
Prokuratura Rejonowa w Mielcu 2548
Prokuratura Rejonowa w Mogilnie 1497
Prokuratura Rejonowa w Myślenicach 1808
Prokuratura Rejonowa w Nidzicy 1337
Prokuratura Rejonowa w Nowym Sączu 1809
Prokuratura Rejonowa w Nysie 2817
Prokuratura Rejonowa w Oleśnicy 2818
Prokuratura Rejonowa w Olsztynie 1338
Prokuratura Rejonowa w Olawie 2819
Prokuratura Rejonowa w Opolu 28120
Prokuratura Rejonowa w Ostrowcu Świętokrzyskim 1980
Prokuratura Rejonowa w Oświęcimiu 1625
Prokuratura Rejonowa w Pabianicach 2184
Prokuratura Rejonowa w Piasecznie 534
Prokuratura Rejonowa w Piszcu 1339
Prokuratura Rejonowa w Płocku 535
Prokuratura Rejonowa w Prudniku 2821
Prokuratura Rejonowa w Pruszczu Gdańskim 1386
Prokuratura Rejonowa w Przemyśle 2549
Prokuratura Rejonowa w Przysusze 2115
Prokuratura Rejonowa w Radomiu 2116
Prokuratura Rejonowa w Radomiu dla Miasta Radomia 2111
Prokuratura Rejonowa w Radziejowie 1498
Prokuratura Rejonowa w Rudzie Śląskiej 1626
Prokuratura Rejonowa w Rzeszowie 2550
Prokuratura Rejonowa w Sandomierzu 1981
Prokuratura Rejonowa w Sanoku 2551
Prokuratura Rejonowa w Sierpcu 536
Prokuratura Rejonowa w Skierniewicach 2185
Prokuratura Rejonowa w Słubicach 2670
Prokuratura Rejonowa w Sopocie 1387
Prokuratura Rejonowa w Stałowej Woli 2552
Prokuratura Rejonowa w Starachowicach 1982
Prokuratura Rejonowa w Stargardzie Szczecińskim 2671
Prokuratura Rejonowa w Starogardzie Gdańskim 1388
Prokuratura Rejonowa w Szczecinie 2672
Prokuratura Rejonowa w Szubinie 1499
Prokuratura Rejonowa w Świdnicy 2822
Prokuratura Rejonowa w Świeciu 1500
Prokuratura Rejonowa w Świnoujściu 2673
Prokuratura Rejonowa w Tarnobrzegu 2553
Prokuratura Rejonowa w Tarnowie 1810
Prokuratura Rejonowa w Tczewie 1389
Prokuratura Rejonowa w Toruniu 1501
Prokuratura Rejonowa w Trzebnicy 2823
Prokuratura Rejonowa w Tucholi 1502
Prokuratura Rejonowa w Wałbrzychu 2824
Prokuratura Rejonowa w Wąbrzeźnie 1490
Prokuratura Rejonowa w Wągrowcu 2336
Prokuratura Rejonowa w Wejherowie 1390
Prokuratura Rejonowa w Wysokim Mazowieckiem 1262
Prokuratura Rejonowa w Zabrzu 1627
Prokuratura Rejonowa w Zakopanem 1811
Prokuratura Rejonowa w Zambrowie 1263
Prokuratura Rejonowa w Zamościu 2024
Prokuratura Rejonowa w Zgorzelcu 2825
Prokuratura Rejonowa w Złotoryi 2826
Prokuratura Rejonowa w Żyrardowie 537
- Prokuratury przy Sądzie Okręgowym**
Prokuratura przy Sądzie Okręgowym w Częstochowie 1977
Prokuratura przy Sądzie Okręgowym w Kielcach 1979
Prokuratura przy Sądzie Okręgowym w Krakowie 1800
Prokuratura przy Sądzie Okręgowym w Radomiu 1978
- Prokuratury sądów apelacyjnych**
Prokuratura Sądu Apelacyjnego w Białymstoku 538, 1264
Prokuratura Sądu Apelacyjnego w Bydgoszczy 539, 1503

- Prokuratura Sądu Apelacyjnego w Gdańsku 540, 1393
Prokuratura Sądu Apelacyjnego w Katowicach 541, 1628
Prokuratura Sądu Apelacyjnego w Kielcach 542, 1983
Prokuratura Sądu Apelacyjnego w Krakowie 543
Prokuratura Sądu Apelacyjnego w Lublinie 544
Prokuratura Sądu Apelacyjnego w Łodzi 545, 2186
Prokuratura Sądu Apelacyjnego w Olsztynie 546, 1340
Prokuratura Sądu Apelacyjnego w Opolu 547
Prokuratura Sądu Apelacyjnego w Poznaniu 548, 2337
Prokuratura Sądu Apelacyjnego w Rzeszowie 549, 2554
Prokuratura Sądu Apelacyjnego w Szczecinie 550
Prokuratura Sądu Apelacyjnego w Warszawie 551
Prokuratura Sądu Apelacyjnego we Wrocławiu 552, 2833
- Prokuratury sądów okręgowych**
Prokuratura Sądu Okręgowego w Białymstoku 553
Prokuratura Sądu Okręgowego w Brzegu 554, 2872
Prokuratura Sądu Okręgowego w Bydgoszczy 555
Prokuratura Sądu Okręgowego w Bydgoszczy –
Oddział Zamiejscowy w Inowrocławiu 556
Prokuratura Sądu Okręgowego w Bytomiu 557
Prokuratura Sądu Okręgowego w Bytomiu –
Ekspozytura w Chorzowie 558
Prokuratura Sądu Okręgowego w Chojnicach 559
Prokuratura Sądu Okręgowego w Chojnicach –
Oddział Zamiejscowy w Starogardzie Gdańskim 1391
Prokuratura Sądu Okręgowego w Cieszynie 560, 1629
Prokuratura Sądu Okręgowego w Cieszynie –
Oddział Zamiejscowy w Bielsku 561
Prokuratura Sądu Okręgowego w Cieszynie –
Oddział Zamiejscowy w Bielsku 1630
Prokuratura Sądu Okręgowego w Częstochowie 1631
Prokuratura Sądu Okręgowego w Częstochowie 562, 2187
Prokuratura Sądu Okręgowego w Elblągu 563, 1380
Prokuratura Sądu Okręgowego w Elku 564
Prokuratura Sądu Okręgowego w Elku – II Rejon
w Suwałkach 565
Prokuratura Sądu Okręgowego w Gdańsku 566, 1383, 1393
Prokuratura Sądu Okręgowego w Gdyni 567, 1384
Prokuratura Sądu Okręgowego w Giżycku 568
Prokuratura Sądu Okręgowego w Gliwicach 569
Prokuratura Sądu Okręgowego w Głogowie
z siedzibą w Nowej Soli 570
Prokuratura Sądu Okręgowego w Gnieźnie 571
Prokuratura Sądu Okręgowego w Gorzowie
Wielkopolskim – Oddział Zamiejscowy
w Trzciance 572
Prokuratura Sądu Okręgowego w Grudziądzu 573
Prokuratura Sądu Okręgowego w Jaśle z siedzibą
w Krośnie 2555
Prokuratura Sądu Okręgowego w Jaśle
z tymczasową siedzibą w Krośnie 574
Prokuratura Sądu Okręgowego w Jeleniej Górze 575, 2873
Prokuratura Sądu Okręgowego w Kaliszu 576
Prokuratura Sądu Okręgowego w Katowicach 577, 1632
Prokuratura Sądu Okręgowego w Kielcach 578
Prokuratura Sądu Okręgowego w Kłodzku 579
Prokuratura Sądu Okręgowego w Koszalinie 580
Prokuratura Sądu Okręgowego w Krakowie 581
Prokuratura Sądu Okręgowego w Krakowie –
Oddział Zamiejscowy w Bochni 582
Prokuratura Sądu Okręgowego w Lesznie 583
Prokuratura Sądu Okręgowego w Lublinie 584
Prokuratura Sądu Okręgowego w Lublinie – Oddział
Zamiejscowy w Białej Podlaskiej 585
Prokuratura Sądu Okręgowego w Łodzi 586, 2188
Prokuratura Sądu Okręgowego w Łodzi – Oddział
Zamiejscowy w Sieradzu 587
Prokuratura Sądu Okręgowego w Mławie 588
Prokuratura Sądu Okręgowego w Mławie –
Wiceprokurator III Rejonu w Ciechanowie 589
Prokuratura Sądu Okręgowego w Nowym Sączu 590
Prokuratura Sądu Okręgowego w Nowym Sączu –
Oddział Zamiejscowy w Nowym Targu 591
Prokuratura Sądu Okręgowego w Nysie z siedzibą
w Prudniku 592, 2876
Prokuratura Sądu Okręgowego w Oleśnicy 593, 2877
Prokuratura Sądu Okręgowego w Opolu 594, 2878
Prokuratura Sądu Okręgowego w Ostrowie
Wielkopolskim 595
Prokuratura Sądu Okręgowego w Pasłęku 596
Prokuratura Sądu Okręgowego w Piotrkowie
Trybunalskim 597
Prokuratura Sądu Okręgowego w Płocku 598, 535
Prokuratura Sądu Okręgowego w Poznaniu 599, 2338
Prokuratura Sądu Okręgowego w Przemyślu – Rejon
IV Zamiejscowy w Jarosławiu 601
Prokuratura Sądu Okręgowego w Przemyślu 600
Prokuratura Sądu Okręgowego w Raciborzu 602
Prokuratura Sądu Okręgowego w Radomiu 2116
Prokuratura Sądu Okręgowego w Radomiu –
Oddział Zamiejscowy w Ostrowcu
Świętokrzyskim 603
Prokuratura Sądu Okręgowego w Radomiu –
Wiceprokurator w Sandomierzu 604
Prokuratura Sądu Okręgowego w Rzeszowie 605, 2556
Prokuratura Sądu Okręgowego w Siedlcach 606
Prokuratura Sądu Okręgowego w Słupsku 607
Prokuratura Sądu Okręgowego w Sosnowcu 608, 1633
Prokuratura Sądu Okręgowego w Szczecinie 609

Prokuratura Sądu Okręgowego w Świdnicy 610, 2880
Prokuratura Sądu Okręgowego w Świdnicy – Oddział Zamiejscowy w Wałbrzychu 611
Prokuratura Sądu Okręgowego w Tarnowie 612
Prokuratura Sądu Okręgowego w Toruniu 613, 1504
Prokuratura Sądu Okręgowego w Toruniu – Oddział Zamiejscowy we Włocławku 614
Prokuratura Sądu Okręgowego w Wadowicach 615
Prokuratura Sądu Okręgowego w Wadowicach – Oddział Zamiejscowy w Żywcu 616
Prokuratura Sądu Okręgowego w Wałczu 617
Prokuratura Sądu Okręgowego w Warszawie 618
Prokuratura Sądu Okręgowego w Zamościu 620
Prokuratura Sądu Okręgowego w Zielonej Górze 621
Prokuratura Sądu Okręgowego we Wrocławiu 619, 2882

Prokuratury sądów specjalnych

Prokuratura Specjalnego Sądu Karnego dla Okręgu Sądu Apelacyjnego w Warszawie z siedzibą w Łodzi 625, 2189
Prokuratura Specjalnego Sądu Karnego dla Okręgu Sądu Apelacyjnego w Poznaniu 622
Prokuratura Specjalnego Sądu Karnego dla Okręgu Sądu Apelacyjnego w Warszawie – Ekspozytura w Białymstoku 623
Prokuratura Specjalnego Sądu Karnego dla Okręgu Sądu Apelacyjnego w Warszawie – Ekspozytura w Częstochowie 624
Prokuratura Specjalnego Sądu Karnego dla Okręgu Sądu Apelacyjnego w Warszawie z siedzibą w Siedlcach 626
Prokuratura Specjalnego Sądu Karnego dla Okręgu Sądu Apelacyjnego we Wrocławiu 2965
Prokuratura Specjalnego Sądu Karnego w Gdańsku 627, 1393
Prokuratura Specjalnego Sądu Karnego w Katowicach 628, 1634
Prokuratura Specjalnego Sądu Karnego w Krakowie 629, 1812
Prokuratura Specjalnego Sądu Karnego w Krakowie – Ekspozytura w Nowym Sączu 630
Prokuratura Specjalnego Sądu Karnego w Krakowie – Ekspozytura w Tarnowie 631
Prokuratura Specjalnego Sądu Karnego w Krakowie – Ekspozytura w Wadowicach 632
Prokuratura Specjalnego Sądu Karnego w Krakowie – Ekspozytura Wadowice 1635
Prokuratura Specjalnego Sądu Karnego w Lublinie 633
Prokuratura Specjalnego Sądu Karnego w Lublinie – Ekspozytura w Kielcach 634
Prokuratura Specjalnego Sądu Karnego w Łodzi 2190
Prokuratura Specjalnego Sądu Karnego w Rzeszowie 635

Prokuratura Specjalnego Sądu Karnego w Toruniu 636, 1505
Prokuratura Specjalnego Sądu Karnego w Warszawie 637
Prokuratura Specjalnego Sądu Karnego we Wrocławiu 638
Prokuratura Specjalnego Sądu Karnego we Wrocławiu z siedzibą w Legnicy 639
Prokuratura Specjalnego Sądu Karnego we Wrocławiu z siedzibą w Świdnicy 640
Prokuratura Specjalnego Sądu Karnego we Wrocławiu z siedzibą w Świdnicy 2966

Prokuratury wojewódzkie

Prokuratura Wojewódzka dla m.st. Warszawy 641
Prokuratura Wojewódzka dla Miasta Łodzi 2191
Prokuratura Wojewódzka dla Województwa Warszawskiego w Warszawie 642
Prokuratura Wojewódzka w Białymstoku 643, 1264
Prokuratura Wojewódzka w Bielsku-Białej 1636
Prokuratura Wojewódzka w Bydgoszczy 644, 1506
Prokuratura Wojewódzka w Częstochowie 1637
Prokuratura Wojewódzka w Elblągu 1392
Prokuratura Wojewódzka w Gdańsku 645, 1393
Prokuratura Wojewódzka w Gorzowie Wielkopolskim 2674
Prokuratura Wojewódzka w Jeleniej Górze 2827
Prokuratura Wojewódzka w Kaliszu z siedzibą w Ostrowie Wielkopolskim 2192
Prokuratura Wojewódzka w Katowicach 646, 1638
Prokuratura Wojewódzka w Kielcach
Prokuratura Wojewódzka w Kielcach 647, 1979
Prokuratura Wojewódzka w Konie 2339
Prokuratura Wojewódzka w Koszalinie 648, 2675
Prokuratura Wojewódzka w Krakowie 649, 1796, 1813
Prokuratura Wojewódzka w Legnicy 2828
Prokuratura Wojewódzka w Lublinie 650, 2025
Prokuratura Wojewódzka w Łodzi 651, 2193
Prokuratura Wojewódzka w Łomży 1265
Prokuratura Wojewódzka w Nowym Sączu 1814
Prokuratura Wojewódzka w Olsztynie 652, 1340
Prokuratura Wojewódzka w Opolu 653, 2829
Prokuratura Wojewódzka w Ostrołęce 654
Prokuratura Wojewódzka w Piotrkowie Trybunalskim 2194
Prokuratura Wojewódzka w Płocku 655
Prokuratura Wojewódzka w Poznaniu 656, 2340
Prokuratura Wojewódzka w Przemyślu 2557
Prokuratura Wojewódzka w Radomiu 2117
Prokuratura Wojewódzka w Rzeszowie 657, 2558
Prokuratura Wojewódzka w Siedlcach 2026
Prokuratura Wojewódzka w Suwałkach 1266
Prokuratura Wojewódzka w Szczecinie 658, 2676
Prokuratura Wojewódzka w Tarnobrzegu 2559
Prokuratura Wojewódzka w Tarnowie 1815
Prokuratura Wojewódzka w Toruniu 1507

Prokuratura Wojewódzka w Wałbrzychu z siedzibą
w Świdnicy 2830

Prokuratura Wojewódzka we Włocławku 1508

Prokuratura Wojewódzka we Wrocławiu 659, 2831

Prokuratura Wojewódzka w Zamościu 2027

Prokuratura Wojewódzka w Zielonej Górze 660,
2341

Sąd Najwyższy w Warszawie 685

Sądy apelacyjne

Sąd Apelacyjny w Białymstoku 661

Sąd Apelacyjny w Bydgoszczy 662, 1509

Sąd Apelacyjny w Gdańsku 663

Sąd Apelacyjny w Katowicach 1639

Sąd Apelacyjny w Kielcach 664, 1984

Sąd Apelacyjny w Koszalinie 665, 2677

Sąd Apelacyjny w Krakowie 1816

Sąd Apelacyjny w Krakowie 666

Sąd Apelacyjny w Krakowie z siedzibą w Rzeszowie
666

Sąd Apelacyjny w Lublinie 667

Sąd Apelacyjny w Łodzi 668, 2195

Sąd Apelacyjny w Olsztynie 669, 1345

Sąd Apelacyjny w Opolu 670, 2832

Sąd Apelacyjny w Poznaniu 671, 2342

Sąd Apelacyjny w Rzeszowie 672, 2560

Sąd Apelacyjny w Szczecinie 673, 2678

Sąd Apelacyjny w Warszawie 674, 675

Sąd Apelacyjny we Wrocławiu 676, 2833

Sąd Apelacyjny w Zielonej Górze 677

Sądy doraźne

Sąd Doraźny w Kłodzku 2834

Sądy grodzkie

Sąd Grodzki w Aleksandrowie Kujawskim 1510

Sąd Grodzki w Andrychowcie 1817

Sąd Grodzki w Białej 1640

Sąd Grodzki w Bieczu 1818

Sąd Grodzki w Bielsku 1641

Sąd Grodzki w Brodnicy 1524

Sąd Grodzki w Brzegu 2835

Sąd Grodzki w Brześciu Kujawskim 1511

Sąd Grodzki w Bydgoszczy 1530

Sąd Grodzki w Bystrzycy Kłodzkiej 2836

Sąd Grodzki w Chełmży 1528

Sąd Grodzki w Chodczu 1512

Sąd Grodzki w Chojnicach 1525

Sąd Grodzki w Chorzowie 1642

Sąd Grodzki w Choszcznie 2343

Sąd Grodzki w Czersku 1513

Sąd Grodzki w Częstochowie 1643

Sąd Grodzki w Dąbrowie Górnicej 1644

Sąd Grodzki w Dąbrowie Tarnowskiej 1836

Sąd Grodzki w Drezdenku 2344

Sąd Grodzki w Dubiecku 2561

Sąd Grodzki w Dzierżonowie 2837

Sąd Grodzki w Elblągu 1404

Sąd Grodzki w Gdańsku 1405

Sąd Grodzki w Gdyni 1406

Sąd Grodzki w Głogowie 2345

Sąd Grodzki w Głogówku 2838

Sąd Grodzki w Głubczycach 2839

Sąd Grodzki w Głuchołazach 2840

Sąd Grodzki w Gniewie 1413

Sąd Grodzki w Gnieźnie 2346

Sąd Grodzki w Gorlicach 1819

Sąd Grodzki w Gorzowie Wielkopolskim 2347

Sąd Grodzki w Gostyninie 678

Sąd Grodzki w Gostyniu 2348

Sąd Grodzki w Grodkowie 2841

Sąd Grodzki w Grudziądzu 1532

Sąd Grodzki w Grybowie 1820

Sąd Grodzki w Gubinie 2349

Sąd Grodzki w Ilży 1985

Sąd Grodzki w Inowrocławiu 1533

Sąd Grodzki w Jaworze 2842

Sąd Grodzki w Jędrzejowie 2843

Sąd Grodzki w Jordanowie 1821

Sąd Grodzki w Jutrosinie 2350

Sąd Grodzki w Kalwarii Zebrzydowskiej 1822

Sąd Grodzki w Kamiennej Górze 2844

Sąd Grodzki w Katowicach 1645

Sąd Grodzki w Kazimierzy Wielkiej 1986

Sąd Grodzki w Kcyni 1514

Sąd Grodzki w Kępnie 2196

Sąd Grodzki w Kętach 1646, 1823

Sąd Grodzki w Kielcach 1994

Sąd Grodzki w Kluczborku 2845

Sąd Grodzki w Kłobucku 1647

Sąd Grodzki w Kłodzku 2846

Sąd Grodzki w Końskich 1995

Sąd Grodzki w Koronowie 1515

Sąd Grodzki w Kościanie 2351

Sąd Grodzki w Kościerzynie 1407

Sąd Grodzki w Koźlu 2847

Sąd Grodzki w Krapkowicach 2848

Sąd Grodzki w Krośnie Odrzańskim 2352

Sąd Grodzki w Kwidzynie 1408

Sąd Grodzki w Lesznie 2353

Sąd Grodzki w Lipnie 1526

Sąd Grodzki w Lubaniu 2849

Sąd Grodzki w Lubinie 2850

Sąd Grodzki w Lwówku Śląskim 2851

Sąd Grodzki w Łabiszynie 1516

Sąd Grodzki w Łodzi 2197

Sąd Grodzki w Malborku 1394

Sąd Grodzki w Mielcu 2562

Sąd Grodzki w Międzyrzeczu 2354

Sąd Grodzki w Mikołowie 1648

Sąd Grodzki w Mogilnie 679

Sąd Grodzki w Muszynie 1824

Sąd Grodzki w Mysłowicach 1649

Sąd Grodzki w Myślenicach 1825

Sąd Grodzki w Myśliborzu 2355

Sąd Grodzki w Niemodlinie 2852
 Sąd Grodzki w Nowej Rudzie 2853
 Sąd Grodzki w Nowej Soli 2356
 Sąd Grodzki w Nowem 1517
 Sąd Grodzki w Nowogardzie 2679
 Sąd Grodzki w Nowym Mieście Lubawskim 1400
 Sąd Grodzki w Nowym Sączu 1826
 Sąd Grodzki w Nysie 2854
 Sąd Grodzki w Obornikach Wielkopolskich 2357
 Sąd Grodzki w Oleśnicy 2855
 Sąd Grodzki w Oleśnie 2856
 Sąd Grodzki w Oławie 2857
 Sąd Grodzki w Opolu 2858
 Sąd Grodzki w Pińczowie 1997
 Sąd Grodzki w Pleszewie 680
 Sąd Grodzki w Poznaniu 2358
 Sąd Grodzki w Prudniku 2859
 Sąd Grodzki w Przedborzu 1987
 Sąd Grodzki w Przemyślu 2563
 Sąd Grodzki w Pszczynie 1650
 Sąd Grodzki w Pucku 1395
 Sąd Grodzki w Radomsku 681
 Sąd Grodzki w Radziejowie 1536
 Sąd Grodzki w Radzynie Podlaskim 682
 Sąd Grodzki w Rogoźnie 2359
 Sąd Grodzki w Ropczycach 2574
 Sąd Grodzki w Rudzie Śląskiej 1651
 Sąd Grodzki w Rybniku 1652
 Sąd Grodzki w Rypinie 1537
 Sąd Grodzki w Rzepinie 2360
 Sąd Grodzki w Sępólnie Krajeńskim 1527
 Sąd Grodzki w Skarszewach 1407
 Sąd Grodzki w Skarżysku-Kamiennej 1988
 Sąd Grodzki w Słubicach 2361
 Sąd Grodzki w Słubicach 2680
 Sąd Grodzki w Sochaczewie 683
 Sąd Grodzki w Sopocie 1411
 Sąd Grodzki w Sosnowcu 1653
 Sąd Grodzki w Starachowicach 1998
 Sąd Grodzki w Starogardzie Gdańskim 1412
 Sąd Grodzki w Starym Sączu 1827
 Sąd Grodzki w Staszowie 1999
 Sąd Grodzki w Strumieniu 1654
 Sąd Grodzki w Strzelcach Opolskich 2860
 Sąd Grodzki w Strzelinie 2861
 Sąd Grodzki w Strzyżowie 2564
 Sąd Grodzki w Sulęcinie 2362
 Sąd Grodzki w Sycowie 2862
 Sąd Grodzki w Szprotawie 2363
 Sąd Grodzki w Szubinie 1538
 Sąd Grodzki w Śmiglu 2364
 Sąd Grodzki w Środzie Śląskiej 2863
 Sąd Grodzki w Świdnicy 2864
 Sąd Grodzki w Świebodzinie 2365
 Sąd Grodzki w Świeciu 1539
 Sąd Grodzki w Tamowskich Górach 1655
 Sąd Grodzki w Tczewie 1413
 Sąd Grodzki w Toruniu 1540

Sąd Grodzki w Trzebnicy 2865
 Sąd Grodzki w Trzemesznie 1518
 Sąd Grodzki w Tucholi 1519
 Sąd Grodzki w Wadowicach 1828
 Sąd Grodzki w Wałbrzychu 2866
 Sąd Grodzki w Wąbrzeźnie 1541
 Sąd Grodzki w Wągrowcu 2366
 Sąd Grodzki w Więcherowie 1414
 Sąd Grodzki w Więcborku 1520
 Sąd Grodzki w Wodzisławiu Śląskim 1656
 Sąd Grodzki w Wolsztynie 2367
 Sąd Grodzki w Wołominie 684
 Sąd Grodzki w Wołowie 2867
 Sąd Grodzki we Włocławku 1542
 Sąd Grodzki we Wrocławiu 2868
 Sąd Grodzki we Wschowie 2869
 Sąd Grodzki w Zabrze 1657
 Sąd Grodzki w Żąbkowicach Śląskich 2870
 Sąd Grodzki w Zduńskiej Woli 2198
 Sąd Grodzki w Zielonej Górze 2368
 Sąd Grodzki w Złotoryi 2871
 Sąd Grodzki w Żabnie 1836
 Sąd Grodzki w Żaganiu 2369
 Sąd Grodzki w Żarach 2370
 Sąd Grodzki w Żninie 1529
 Sąd Grodzki w Żorach 1658

Sądy okręgowe

Sąd Okręgowy w Białymstoku 686
 Sąd Okręgowy w Brzegu 687, 2872
 Sąd Okręgowy w Bydgoszczy 688, 1543
 Sąd Okręgowy w Bydgoszczy – Wydział
 Zamiejscowy w Inowrocławiu 689
 Sąd Okręgowy w Bytomiu 690, 1659
 Sąd Okręgowy w Chojnicach 691
 Sąd Okręgowy w Cieszynie 692
 Sąd Okręgowy w Częstochowie 693, 1660
 Sąd Okręgowy w Elblągu 694
 Sąd Okręgowy w Elku 695
 Sąd Okręgowy w Elku – Wydział Zamiejscowy
 w Suwałkach 696
 Sąd Okręgowy w Gdańsku 697, 1396
 Sąd Okręgowy w Gdyni 698, 1397
 Sąd Okręgowy w Giżycku 699
 Sąd Okręgowy w Gliwicach 700, 1661
 Sąd Okręgowy w Głogowie z siedzibą w Nowej Soli
 701
 Sąd Okręgowy w Gnieźnie 702, 2371
 Sąd Okręgowy w Gorzowie Wielkopolskim 703
 Sąd Okręgowy w Gorzowie Wielkopolskim –
 Wydział Zamiejscowy w Trzciance 704
 Sąd Okręgowy w Grudziądzu 705, 1521
 Sąd Okręgowy w Inowrocławiu 1522
 Sąd Okręgowy w Jaśle – Ośrodek Zamiejscowy
 w Sanoku 707, 2565
 Sąd Okręgowy w Jaśle 706
 Sąd Okręgowy w Jaśle z siedzibą w Krośnie 2566
 Sąd Okręgowy w Jeleniej Górze 708, 2873

Sąd Okręgowy w Kaliszu 709
Sąd Okręgowy w Katowicach 710
Sąd Okręgowy w Kielcach 711, 1994
Sąd Okręgowy w Kłodzku 712, 2874
Sąd Okręgowy w Koszalinie 713, 2681
Sąd Okręgowy w Krakowie 714
Sąd Okręgowy w Legnicy 715, 2875
Sąd Okręgowy w Lesznie 716, 2372
Sąd Okręgowy w Lublinie 717, 2028
Sąd Okręgowy w Lublinie – Wydział Zamiejscowy w Białej Podlaskiej 718
Sąd Okręgowy w Łodzi 719, 2199
Sąd Okręgowy w Łodzi – Wydział Zamiejscowy w Kutnie 720
Sąd Okręgowy w Łodzi – Wydział Zamiejscowy w Sieradzu 721
Sąd Okręgowy w Łodzi – Wydział Zamiejscowy w Skierniewicach 722
Sąd Okręgowy w Łomży 723
Sąd Okręgowy w Mławie 724
Sąd Okręgowy w Nowym Sączu 725, 1829
Sąd Okręgowy w Nowym Sączu – Wydział Zamiejscowy w Nowym Targu 726
Sąd Okręgowy w Nysie z siedzibą w Prudniku 727, 2876
Sąd Okręgowy w Oleśnicy 728, 2877
Sąd Okręgowy w Olsztynie 729
Sąd Okręgowy w Opolu 730, 2878, 2879
Sąd Okręgowy w Ostrowie Wielkopolskim 731, 2200
Sąd Okręgowy w Pasłęku 732
Sąd Okręgowy w Piotrkowie Trybunalskim 733, 2201
Sąd Okręgowy w Płocku 734
Sąd Okręgowy w Poznaniu 735, 2373
Sąd Okręgowy w Przemyślu 736, 2567, 2568
Sąd Okręgowy w Raciborzu 737
Sąd Okręgowy w Radomiu 738, 2118
Sąd Okręgowy w Radomiu – Ośrodek Zamiejscowy w Ostrowcu Świętokrzyskim 739, 1989
Sąd Okręgowy w Rzeszowie 740, 2569
Sąd Okręgowy w Siedlcach – Wydział Zamiejscowy w Białej Podlaskiej 741
Sąd Okręgowy w Sieradzu 2202
Sąd Okręgowy w Słupsku 742
Sąd Okręgowy w Sosnowcu 743, 1662
Sąd Okręgowy w Szczecinie 744, 2682
Sąd Okręgowy w Świdnicy 745, 2880, 2881
Sąd Okręgowy w Świdnicy – Wydział Zamiejscowy w Wałbrzychu 746
Sąd Okręgowy w Tarnowie 747, 1830
Sąd Okręgowy w Toruniu 748, 1544
Sąd Okręgowy w Toruniu – Wydział Zamiejscowy we Włocławku 749
Sąd Okręgowy w Wadowicach 750, 1931
Sąd Okręgowy w Wadowicach – Wydział Zamiejscowy w Żywcu 1832
Sąd Okręgowy w Wałczu 751

Sąd Okręgowy w Warszawie 753, 752
Sąd Okręgowy we Włocławku 754, 1523
Sąd Okręgowy we Wrocławiu 755, 2882, 2883
Sąd Okręgowy w Zamościu 756, 2029
Sąd Okręgowy w Zielonej Górze 757, 2374

Sądy pracy i ubezpieczeń społecznych

Okręgowy Sąd Pracy i Ubezpieczeń Społecznych w Poznaniu 2330
Okręgowy Sąd Pracy i Ubezpieczeń Społecznych w Szczecinie 2663
Okręgowy Sąd Ubezpieczeń Społecznych i Pracy w Krakowie 1795

Sądy powiatowe

Sąd Powiatowy dla Dzielnicy Łódź-Południe w Łodzi 2203
Sąd Powiatowy dla Dzielnicy Łódź-Północ w Łodzi 2204
Sąd Powiatowy dla Dzielnicy Łódź-Śródmieście w Łodzi 2205
Sąd Powiatowy dla Dzielnicy Nowa Huta w Krakowie 1833
Sąd Powiatowy dla Dzielnicy Warszawa-Południe w Warszawie 790
Sąd Powiatowy dla Dzielnicy Warszawa-Północ w Warszawie 790
Sąd Powiatowy dla Dzielnicy Warszawa-Śródmieście w Warszawie 790
Sąd Powiatowy dla Dzielnicy Warszawa-Zachód w Warszawie 790
Sąd Powiatowy dla Miasta Gdańska 1405
Sąd Powiatowy dla Miasta Krakowa w Krakowie 1834
Sąd Powiatowy dla Miasta Krakowa w Krakowie 758
Sąd Powiatowy dla Miasta Łodzi w Łodzi 2206
Sąd Powiatowy dla Miasta Wrocławia we Wrocławiu 2884
Sąd Powiatowy dla Powiatu Krakowskiego w Krakowie 1835
Sąd Powiatowy dla Powiatu Wrocławskiego we Wrocławiu 2885
Sąd Powiatowy dla Warszawy-Pragi Południe w Warszawie 791
Sąd Powiatowy dla Warszawy-Pragi Północ w Warszawie 791
Sąd Powiatowy w Aleksandrowie Kujawskim 759
Sąd Powiatowy w Bełchatowie 2207
Sąd Powiatowy w Będzinie 1663
Sąd Powiatowy w Biłgoraju 760
Sąd Powiatowy w Bolesławcu 2886
Sąd Powiatowy w Brodnicy 1524
Sąd Powiatowy w Brzegu 2887
Sąd Powiatowy w Brzezinach – Wydział Zamiejscowy w Tomaszowie Mazowieckim 2209

- Sąd Powiatowy w Brzezinach 2208
Sąd Powiatowy w Brzozowie 761
Sąd Powiatowy w Busku-Zdroju – Wydział Zamiejscowy w Stopnicy 1992
Sąd Powiatowy w Busku-Zdroju 1992
Sąd Powiatowy w Bydgoszczy 1530
Sąd Powiatowy w Bystrzycy Kłodzkiej 2888
Sąd Powiatowy w Bytomiu 1664
Sąd Powiatowy w Chojnicach 1525
Sąd Powiatowy w Chorzowie 1665
Sąd Powiatowy w Chrzanowie 762
Sąd Powiatowy w Cieszynie 763
Sąd Powiatowy w Częstochowie 1666
Sąd Powiatowy w Dąbrowie Górniczej 1667
Sąd Powiatowy w Dąbrowie Tarnowskiej 1836
Sąd Powiatowy w Dębicy – Wydział Zamiejscowy w Ropczycach 2574
Sąd Powiatowy w Dębicy 764
Sąd Powiatowy w Działdowie 765
Sąd Powiatowy w Dzierżonowie 2889
Sąd Powiatowy w Elblągu 1404
Sąd Powiatowy w Giżycku 766
Sąd Powiatowy w Gliwicach 1668
Sąd Powiatowy w Głogowie 2890
Sąd Powiatowy w Głubczycach 2891
Sąd Powiatowy w Gnieźnie 767, 2375
Sąd Powiatowy w Gorlicach 768, 1837
Sąd Powiatowy w Gorzowie Wielkopolskim 769, 2376, 2683
Sąd Powiatowy w Gostyninie 770
Sąd Powiatowy w Gostyniu 2377
Sąd Powiatowy w Grodkowie 2892
Sąd Powiatowy w Grodzisku Wielkopolskim 2378
Sąd Powiatowy w Grudziądzu 1532
Sąd Powiatowy w Inowrocławiu 1533
Sąd Powiatowy w Jaśle 771, 2570
Sąd Powiatowy w Jaworze 2893
Sąd Powiatowy w Jaworznie 1669
Sąd Powiatowy w Jeleniej Górze 2894
Sąd Powiatowy w Jędrzejowie 1993
Sąd Powiatowy w Kamiennej Górze 2895
Sąd Powiatowy w Kartuzach 1398
Sąd Powiatowy w Katowicach 1670
Sąd Powiatowy w Kępnie 2210
Sąd Powiatowy w Kętrzynie 1344
Sąd Powiatowy w Kielcach – Wydział Zamiejscowy w Skarżysku-Kamiennej 1988
Sąd Powiatowy w Kielcach 1994
Sąd Powiatowy w Kluczborku 2896
Sąd Powiatowy w Kłobucku 1671
Sąd Powiatowy w Kłodzku 2897
Sąd Powiatowy w Kolbuszowej 2571
Sąd Powiatowy w Koninie 2379
Sąd Powiatowy w Końskich 1995
Sąd Powiatowy w Kościanie 2380
Sąd Powiatowy w Kościerzynie 1407
Sąd Powiatowy w Koźlu 2898
Sąd Powiatowy w Krapkowicach 2899
Sąd Powiatowy w Kraśniku – Wydział Zamiejscowy w Janowie Lubelskim 772
Sąd Powiatowy w Krośnie Odrzańskim 2381
Sąd Powiatowy w Kutnie 773
Sąd Powiatowy w Kwidzynie 1408
Sąd Powiatowy w Legnicy 2900
Sąd Powiatowy w Lipnie 1526
Sąd Powiatowy w Lubaczowie 2572
Sąd Powiatowy w Lubaniu Śląskim 2901
Sąd Powiatowy w Lubinie 2902
Sąd Powiatowy w Lwówku Śląskim 2903
Sąd Powiatowy w Łęczycy 774
Sąd Powiatowy w Łobzie 2684
Sąd Powiatowy w Łowiczu 2211
Sąd Powiatowy w Miechowie 775
Sąd Powiatowy w Mielcu 776
Sąd Powiatowy w Mińsku Mazowieckim 777
Sąd Powiatowy w Mogilnie 1534
Sąd Powiatowy w Mysłowicach 1672
Sąd Powiatowy w Myślenicach – Wydział Zamiejscowy w Jordanowie 1839
Sąd Powiatowy w Myślenicach 1838
Sąd Powiatowy w Myśliborzu 2685
Sąd Powiatowy w Namysłowie 2904
Sąd Powiatowy w Niemodlinie 2905
Sąd Powiatowy w Nowej Rudzie 2906
Sąd Powiatowy w Nowogardzie 2686
Sąd Powiatowy w Nowym Dworze Gdańskim 1399
Sąd Powiatowy w Nowym Dworze Mazowieckim 795
Sąd Powiatowy w Nowym Mięście Lubawskim 1400
Sąd Powiatowy w Nowym Sączu 1840
Sąd Powiatowy w Nowym Tomyślu 2382
Sąd Powiatowy w Nysie 2907
Sąd Powiatowy w Obornikach Wielkopolskich 2383
Sąd Powiatowy w Oleśnicy – Wydział Zamiejscowy w Sycowie 2908
Sąd Powiatowy w Oleśnicy 2908
Sąd Powiatowy w Oleśnie Śląskim 2909
Sąd Powiatowy w Olskuszu 778
Sąd Powiatowy w Olsztynie 1341
Sąd Powiatowy w Oławie 2910
Sąd Powiatowy w Opatowie – Wydział Zamiejscowy w Ostrowcu Świętokrzyskim 1996
Sąd Powiatowy w Opatowie 1990
Sąd Powiatowy w Opolu 2911
Sąd Powiatowy w Ostrowcu Świętokrzyskim – Wydział Zamiejscowy w Opatowie 1990
Sąd Powiatowy w Ostrowcu Świętokrzyskim 1996
Sąd Powiatowy w Ostrzeszowie 2212
Sąd Powiatowy w Oświęcimiu – Wydział Zamiejscowy w Kętach 1842
Sąd Powiatowy w Oświęcimiu 1841
Sąd Powiatowy w Pabianicach 2213
Sąd Powiatowy w Pajęcznie 1673
Sąd Powiatowy w Pasłęku 1401
Sąd Powiatowy w Pile 2384
Sąd Powiatowy w Pińczowie – Wydział Zamiejscowy w Kazimierzy Wielkiej 1997

Sąd Powiatowy w Pińczowie 1997
 Sąd Powiatowy w Piotrkowie Trybunalskim 2214
 Sąd Powiatowy w Piszcu 1342
 Sąd Powiatowy w Proszowicach 1843
 Sąd Powiatowy w Prudniku 779, 2912
 Sąd Powiatowy w Przemyślu 780, 2573
 Sąd Powiatowy w Przeworsku 781
 Sąd Powiatowy w Pszczynie – Wydział
 Zamiejscowy w Mikołowie 1675
 Sąd Powiatowy w Pszczynie 1674
 Sąd Powiatowy w Pułtusku 782
 Sąd Powiatowy w Radomiu 783, 2120
 Sąd Powiatowy w Radomsku 2215
 Sąd Powiatowy w Radziejowie 1536
 Sąd Powiatowy w Radzynie Podlaskim 784
 Sąd Powiatowy w Ropczycach 2574
 Sąd Powiatowy w Rudzie Śląskiej 1676
 Sąd Powiatowy w Rybniku 1677
 Sąd Powiatowy w Rypinie 1537
 Sąd Powiatowy w Sandomierzu – Wydział
 Zamiejscowy w Staszowie 1999
 Sąd Powiatowy w Sępólnie Krajeńskim 1527
 Sąd Powiatowy w Siemianowicach Śląskich 1678
 Sąd Powiatowy w Sieradzu – Wydział Zamiejscowy
 w Zduńskiej Woli 2216
 Sąd Powiatowy w Słubicach 2687
 Sąd Powiatowy w Sopocie 1411
 Sąd Powiatowy w Sosnowcu 1679
 Sąd Powiatowy w Starachowicach – Wydział
 Zamiejscowy w Ilży 1998
 Sąd Powiatowy w Starachowicach 1998
 Sąd Powiatowy w Starogardzie Gdańskim 1412
 Sąd Powiatowy w Staszowie 1999
 Sąd Powiatowy w Strzelcach Opolskich 785, 2913
 Sąd Powiatowy w Strzelinie 2914
 Sąd Powiatowy w Suchej Beskidzkiej 1844
 Sąd Powiatowy w Suchej Beskidzkiej z tymczasową
 siedzibą w Jordanowie 1845
 Sąd Powiatowy w Suwałkach 786
 Sąd Powiatowy w Sycowie 2915
 Sąd Powiatowy w Szczecinie 2688
 Sąd Powiatowy w Szubinie 1538
 Sąd Powiatowy w Środzie Śląskiej 2916
 Sąd Powiatowy w Świdnicy 2917
 Sąd Powiatowy w Świeciu 1539
 Sąd Powiatowy w Tarnowie 1846
 Sąd Powiatowy w Tarnowskich Górach 1680
 Sąd Powiatowy w Tczewie 1413
 Sąd Powiatowy w Toruniu – Wydział Zamiejscowy
 w Chełmży 1528
 Sąd Powiatowy w Toruniu 787, 1540
 Sąd Powiatowy w Trzebnicy 2918
 Sąd Powiatowy w Tychach 1681
 Sąd Powiatowy w Wadowicach 1847
 Sąd Powiatowy w Wałbrzychu 2919
 Sąd Powiatowy w Wągrowcu 2385
 Sąd Powiatowy w Wejherowie 1414
 Sąd Powiatowy we Włocławku 1542

Sąd Powiatowy we Włoszczowie 1991
 Sąd Powiatowy we Włoszczowie – Wydział
 Zamiejscowy w Szczekocinach 1991
 Sąd Powiatowy w Wodzisławiu Śląskim 1682
 Sąd Powiatowy w Wolsztynie 2386
 Sąd Powiatowy w Wołowie 2920
 Sąd Powiatowy we Wrocławiu 2921
 Sąd Powiatowy we Wschowie 2922
 Sąd Powiatowy w Wyrzysku – Wydział
 Zamiejscowy w Nakle 788
 Sąd Powiatowy w Zabrze 1683
 Sąd Powiatowy w Zawierciu 1684
 Sąd Powiatowy w Ząbkowicach Śląskich 2923
 Sąd Powiatowy w Zgorzelsku 2924
 Sąd Powiatowy w Zielonej Górze 2387
 Sąd Powiatowy w Złotoryi 2925
 Sąd Powiatowy w Złotowie 2388
 Sąd Powiatowy w Żninie 789, 1529

Sądy rejonowe

Sąd Rejonowy dla Krakowa-Krowodrzy w Krakowie
 1848
 Sąd Rejonowy dla Krakowa-Nowej Huty
 w Krakowie 1849
 Sąd Rejonowy dla Krakowa-Podgórze w Krakowie
 1850
 Sąd Rejonowy dla Krakowa-Śródmieścia
 w Krakowie 1851
 Sąd Rejonowy dla m.st. Warszawy 790
 Sąd Rejonowy dla Warszawy-Pragi w Warszawie
 791
 Sąd Rejonowy dla Wrocławia-Fabryczna 2926
 Sąd Rejonowy dla Wrocławia-Krzyki 2927
 Sąd Rejonowy dla Wrocławia-Śródmieście 2928
 Sąd Rejonowy w Oświęcimiu 1856
 Sąd Rejonowy w Będzinie 1685
 Sąd Rejonowy w Białej Podlaskiej 2030
 Sąd Rejonowy w Białymstoku 1267
 Sąd Rejonowy w Bielsku Podlaskim 1268
 Sąd Rejonowy w Bielsku-Białej 1686
 Sąd Rejonowy w Biłgoraju 2031
 Sąd Rejonowy w Bochni 1852
 Sąd Rejonowy w Bolesławcu 2929
 Sąd Rejonowy w Braniewie 1402
 Sąd Rejonowy w Brzegu 2930
 Sąd Rejonowy w Busku-Zdroju 1992
 Sąd Rejonowy w Bydgoszczy 1530
 Sąd Rejonowy w Bytomiu 1687
 Sąd Rejonowy w Chełmie 2032
 Sąd Rejonowy w Chełmnie 1531
 Sąd Rejonowy w Chodzieży 2389
 Sąd Rejonowy w Chorzowie 1688
 Sąd Rejonowy w Choszczynie 2689
 Sąd Rejonowy w Ciechanowie 792
 Sąd Rejonowy w Cieszynie 1689
 Sąd Rejonowy w Częstochowie 1690
 Sąd Rejonowy w Człuchowie 1403
 Sąd Rejonowy w Dąbrowie Górniczej 1691

- Sąd Rejonowy w Dębicy 2575
Sąd Rejonowy w Dzierżoniowie 2931
Sąd Rejonowy w Elblągu 1404
Sąd Rejonowy w Gdańsku 1405
Sąd Rejonowy w Gdyni 1406
Sąd Rejonowy w Giżycku 1343
Sąd Rejonowy w Gliwicach 1692
Sąd Rejonowy w Głogowie 2932
Sąd Rejonowy w Goleniowie 2690
Sąd Rejonowy w Gorzowie Wielkopolskim 2691
Sąd Rejonowy w Gostyniu 2390
Sąd Rejonowy w Grajewie 1269
Sąd Rejonowy w Grodzisku Mazowieckim 793
Sąd Rejonowy w Grudziądzu 1532
Sąd Rejonowy w Gryfinie 2692
Sąd Rejonowy w Hrubieszowie 2033
Sąd Rejonowy w Inowrocławiu 1533
Sąd Rejonowy w Jarocinie 2217
Sąd Rejonowy w Jastrzębiu-Zdroju 1693
Sąd Rejonowy w Jaworze 2933
Sąd Rejonowy w Jaworznie 1694
Sąd Rejonowy w Jeleniej Górze 2934
Sąd Rejonowy w Jędrzejowie 1993
Sąd Rejonowy w Kaliszu 2218
Sąd Rejonowy w Kamieniu Pomorskim 2693
Sąd Rejonowy w Kamiennej Górze 2935
Sąd Rejonowy w Katowicach 1695
Sąd Rejonowy w Kędzierzynie-Koźlu 2936
Sąd Rejonowy w Kępnie 2219
Sąd Rejonowy w Kętrzynie 1344
Sąd Rejonowy w Kielcach 1994
Sąd Rejonowy w Kluczborku 2937
Sąd Rejonowy w Kłodzku 2938
Sąd Rejonowy w Kole 2391
Sąd Rejonowy w Koninie 2392
Sąd Rejonowy w Końskich 1995
Sąd Rejonowy w Koszalinie 2694
Sąd Rejonowy w Kościanie 2393
Sąd Rejonowy w Kościerzynie 1407
Sąd Rejonowy w Krakowie 1853
Sąd Rejonowy w Krasnymstawie 2034
Sąd Rejonowy w Kutnie 2220
Sąd Rejonowy w Kwidzynie 1408
Sąd Rejonowy w Legnicy 2930
Sąd Rejonowy w Lesznie 2394
Sąd Rejonowy w Łęborku 1409
Sąd Rejonowy w Lipsku 2119
Sąd Rejonowy w Lubaniu 2940
Sąd Rejonowy w Lubinie 2941
Sąd Rejonowy w Lublinie 2035
Sąd Rejonowy w Lwówku Śląskim 2942
Sąd Rejonowy w Łodzi 2221
Sąd Rejonowy w Łowiczu 2222
Sąd Rejonowy w Mielcu 2576
Sąd Rejonowy w Międzyrzeczu 2695
Sąd Rejonowy w Mikołowie 1696
Sąd Rejonowy w Mławie 794
Sąd Rejonowy w Mogilnie 1534
Sąd Rejonowy w Mysłowicach 1697
Sąd Rejonowy w Mysłenicach 1854
Sąd Rejonowy w Nakle 1535
Sąd Rejonowy w Nowym Dworze Mazowieckim 795
Sąd Rejonowy w Nowym Sączu 1855
Sąd Rejonowy w Nysie 2943
Sąd Rejonowy w Oleśnicy 2944
Sąd Rejonowy w Oleśnie Śląskim 2945
Sąd Rejonowy w Oławie 2946
Sąd Rejonowy w Opolu 2947
Sąd Rejonowy w Ostrołęce 796
Sąd Rejonowy w Ostrowcu Świętokrzyskim 1996
Sąd Rejonowy w Ostrowie Wielkopolskim 2223
Sąd Rejonowy w Otwocku 797
Sąd Rejonowy w Pabianicach 2224
Sąd Rejonowy w Pile 2395
Sąd Rejonowy w Pińczowie 1997
Sąd Rejonowy w Płocku 798
Sąd Rejonowy w Poznaniu 2396
Sąd Rejonowy w Prudniku 2948
Sąd Rejonowy w Pruszkowie 799
Sąd Rejonowy w Przemysłu 2577
Sąd Rejonowy w Przeworsku 2578
Sąd Rejonowy w Radomiu 2120
Sąd Rejonowy w Radziejowie 1536
Sąd Rejonowy w Radzyniu Podlaskim 2036
Sąd Rejonowy w Rawiczu 2397
Sąd Rejonowy w Rudzie Śląskiej 1698
Sąd Rejonowy w Rybniku 1699
Sąd Rejonowy w Rypinie 1537
Sąd Rejonowy w Rzeszowie 2579
Sąd Rejonowy w Siedlcach 2037
Sąd Rejonowy w Sieradzu 2225
Sąd Rejonowy w Słubicach 2696
Sąd Rejonowy w Słupcy 2398
Sąd Rejonowy w Słupsku 1410
Sąd Rejonowy w Sochaczewie 800
Sąd Rejonowy w Sopocie 1411
Sąd Rejonowy w Sosnowcu 1700
Sąd Rejonowy w Starachowicach 1998
Sąd Rejonowy w Starogardzie Gdańskim 1412
Sąd Rejonowy w Staszowie 1999
Sąd Rejonowy w Strzelcach Opolskich 2949
Sąd Rejonowy w Strzelinie 2950
Sąd Rejonowy w Suchoj Beskidzkiej 1857
Sąd Rejonowy w Suwałkach 1270
Sąd Rejonowy w Szczecinie 2697
Sąd Rejonowy w Szubinie 1538
Sąd Rejonowy w Środzie Śląskiej 2951
Sąd Rejonowy w Świdnicy 2952
Sąd Rejonowy w Świebodzinie 2399
Sąd Rejonowy w Świeciu 1539
Sąd Rejonowy w Świnoujściu 2698
Sąd Rejonowy w Tarnowie 1858
Sąd Rejonowy w Tarnowskich Górach 1701
Sąd Rejonowy w Tczewie 1413
Sąd Rejonowy w Tomaszowie Mazowieckim 2226
Sąd Rejonowy w Toruniu 1540

Sąd Rejonowy w Trzebnicy 2953
Sąd Rejonowy w Wadowicach 1859
Sąd Rejonowy w Wałbrzychu 2954
Sąd Rejonowy w Wąbrzeźnie 1541
Sąd Rejonowy w Wągrowcu 2400
Sąd Rejonowy w Wejherowie 1414
Sąd Rejonowy we Włocławku 1542
Sąd Rejonowy w Wodzisławiu Śląskim 1702
Sąd Rejonowy w Wolsztynie 2401
Sąd Rejonowy w Wołominie 801
Sąd Rejonowy w Wołowie 2955
Sąd Rejonowy we Wrocławiu 2956
Sąd Rejonowy we Wrześni 2402
Sąd Rejonowy w Wyszkwicie 802
Sąd Rejonowy w Zabrze 1703
Sąd Rejonowy w Zamościu 2038
Sąd Rejonowy w Zawierciu 1704
Sąd Rejonowy w Ząbkowicach Śląskich 2957
Sąd Rejonowy w Zgierzu 2227
Sąd Rejonowy w Zgorzelcu 2958
Sąd Rejonowy w Zielonej Górze 2403
Sąd Rejonowy w Złotorzy 2959
Sąd Rejonowy w Złotowie 2404
Sąd Rejonowy w Żaganiu 2405
Sąd Rejonowy w Żarach 2406
Sąd Rejonowy w Żyrardowie 803
Sąd Rejonowy w Żywcu 1705

Sądy specjalne

Specjalny Sąd Karny dla Okręgu Sądu Apelacyjnego we Wrocławiu 2965
Specjalny Sąd Karny w Gdańsku 828, 1418
Specjalny Sąd Karny w Katowicach 829
Specjalny Sąd Karny w Katowicach-Bytomiu 830
Specjalny Sąd Karny w Katowicach-Cieszynie 831
Specjalny Sąd Karny w Katowicach-Raciborzu 832
Specjalny Sąd Karny w Katowicach-Sosnowcu 833
Specjalny Sąd Karny w Krakowie – Ekspozytura w Rzeszowie 2583
Specjalny Sąd Karny w Krakowie 834
Specjalny Sąd Karny w Krakowie z siedzibą w Nowym Sączu 1863
Specjalny Sąd Karny w Krakowie-Nowym Sączu 835
Specjalny Sąd Karny w Lublinie – Sesja Wyjazdowa w Radomiu 2000
Specjalny Sąd Karny w Lublinie 836, 2000, 2039
Specjalny Sąd Karny w Poznaniu 837
Specjalny Sąd Karny w Rzeszowie 8382583,
Specjalny Sąd Karny w Toruniu 1546
Specjalny Sąd Karny w Toruniu dla Okręgu Sądu Apelacyjnego w Toruniu 839
Specjalny Sąd Karny w Warszawie dla Okręgu Sądu Apelacyjnego w Warszawie z siedzibą w Łodzi 840
Specjalny Sąd Karny we Wrocławiu 841
Specjalny Sąd Karny we Wrocławiu z siedzibą w Świdnicy 2966

Sądy wojewódzkie

Sąd Wojewódzki dla m.st. Warszawy 804
Sąd Wojewódzki dla Miasta Łodzi w Łodzi 2228
Sąd Wojewódzki dla Województwa Warszawskiego w Warszawie 805
Sąd Wojewódzki w Białymstoku 806, 1271
Sąd Wojewódzki w Bielsku-Białej 1706
Sąd Wojewódzki w Bydgoszczy 807, 1543
Sąd Wojewódzki w Bydgoszczy – Ośrodek Zamiejscowy w Toruniu 1544
Sąd Wojewódzki w Częstochowie 1707
Sąd Wojewódzki w Elblągu 1415
Sąd Wojewódzki w Gdańsku 808, 1416
Sąd Wojewódzki w Gorzowie Wielkopolskim 2699
Sąd Wojewódzki w Jeleniej Górze 2960
Sąd Wojewódzki w Katowicach 809, 1708
Sąd Wojewódzki w Katowicach – Wydział Zamiejscowy w Częstochowie 810
Sąd Wojewódzki w Katowicach – VII Wydział Karny w Częstochowie 1709
Sąd Wojewódzki w Kielcach 811, 1994
Sąd Wojewódzki w Kielcach – Ośrodek Zamiejscowy w Radomiu 812, 1994, 2121
Sąd Wojewódzki w Koninie 2407
Sąd Wojewódzki w Koszalinie 813, 2700
Sąd Wojewódzki w Krakowie 814, 1860
Sąd Wojewódzki w Legnicy 2961
Sąd Wojewódzki w Lublinie 815
Sąd Wojewódzki w Łodzi 816, 2229
Sąd Wojewódzki w Łomży 1272
Sąd Wojewódzki w Nowym Sączu 1861
Sąd Wojewódzki w Olsztynie 817, 1273, 1345
Sąd Wojewódzki w Opolu 818, 2962
Sąd Wojewódzki w Pile z siedzibą w Chodzieży 2408
Sąd Wojewódzki w Piotrkowie Trybunalskim 2230
Sąd Wojewódzki w Płocku 819
Sąd Wojewódzki w Poznaniu 820, 2409
Sąd Wojewódzki w Poznaniu – Ośrodek w Kaliszu 2231
Sąd Wojewódzki w Przemyślu 2568
Sąd Wojewódzki w Radomiu 2118
Sąd Wojewódzki w Rzeszowie – Ośrodek Zamiejscowy w Przemyślu 822, 2582
Sąd Wojewódzki w Rzeszowie 821, 2581
Sąd Wojewódzki w Sieradzu 2232
Sąd Wojewódzki w Słupsku 1417
Sąd Wojewódzki w Suwałkach 1274
Sąd Wojewódzki w Szczecinie 823, 2701
Sąd Wojewódzki w Tarnowie 1862
Sąd Wojewódzki w Toruniu 1544
Sąd Wojewódzki w Wałbrzychu z siedzibą w Świdnicy 2963
Sąd Wojewódzki w Warszawie 753, 824
Sąd Wojewódzki we Włocławku 1545
Sąd Wojewódzki we Wrocławiu 825, 2964
Sąd Wojewódzki w Zamościu 2029
Sąd Wojewódzki w Zielonej Górze 826, 2410
Sąd Wojewódzki w Zielonej Górze – Wydział Zamiejscowy w Gorzowie Wielkopolskim 827

VIII. WOJSKOWE ORGANY WYMIARU SPRAWIEDLIWOŚCI**Departament Służby Sprawiedliwości MON 972****Naczelną Prokuraturę Wojskową w Warszawie 842****Sądy polowe**

Sąd Polowy 1 Korpusu Pancernego 889

Sąd Polowy 1 Szkolnej DP 890

Sąd Polowy 2 DP 892

Sąd Polowy 2 Dywizji Artylerii 891

Sąd Polowy 3 DP 893

Sąd Polowy 4 DP im. J. Kilińskiego 894

Sąd Polowy 5 DP 896

Sąd Polowy 5 Dywizji Artylerii 895

Sąd Polowy 6 DP 897

Sąd Polowy 7 DP 898

Sąd Polowy 8 DP 899

Sąd Polowy 9 DP 900

Sąd Polowy 10 DP 901

Sąd Polowy 11 DP 902

Sąd Polowy 12 DP 903

Sąd Polowy 13 DP 904, 1714

Sąd Polowy 14 DP 905

Sąd Polowy 15 DP 906

Sąd Polowy 16 DP 907

Sąd Polowy 17 DP 908

Sąd Polowy 18 DP 909

Wojskowy Sąd Polowy 2 Armii WP 1563

Wojskowy Sąd Polowy 2 DP 1723

Wojskowy Sąd Polowy 5 DP 2999

Wojskowy Sąd Polowy 6 DP 1878

Wojskowy Sąd Polowy 7 DP 1879, 3000

Wojskowy Sąd Polowy 8 DP 2721, 3001

Wojskowy Sąd Polowy 9 DP 2593, 3002

Wojskowy Sąd Polowy 10 DP 3003

Wojskowy Sąd Polowy 12 DP 2722

Wojskowy Sąd Polowy 13 DP 3004

Wojskowy Sąd Polowy 14 DP 1564

Wojskowy Sąd Polowy 16 DP 1565

Wojskowy Sąd Polowy 17 DP 1880

Sądy rodzajów sił zbrojnych, związków taktycznych i pododdziałów

Sąd 1 Armii WP 883

Sąd 1 DP im. T. Kościuszki 884

Sąd 1 Dywizji Rolno-Gospodarczej 885

Sąd 1 Korpusu Pancernego w Gdańsku 1425

Sąd 1 Korpusu Polskiego PSZ w ZSRR 883

Sąd 1 Korpusu Zmechanizowanego w Gdańsku 1425

Sąd 1 Warszawskiej Dywizji Kawalerii w Legionowie 886

Sąd 2 Armii WP 887

Sąd 2 Korpusu Zmechanizowanego we Wrocławiu 2984

Sąd 3 Armii WP 888

Sąd 3 DP w Lublinie 2043

Sąd 8 Korpusu Armijnego w Olsztynie 1281

Sąd 9 Korpusu Armijnego w Lublinie 2044

Sąd 12 Korpusu Armijnego 1869

Sąd 15 DP w Olsztynie 1282

Sąd 18 DP w Ełku 1283

Sąd JW nr 3565 w Olsztynie 1554

Sąd JW nr 5796 w Poznaniu 1411

Sąd Marynarki Wojennej w Gdyni 1426

Sąd POW w Bydgoszczy 1555

Sąd ŚOW we Wrocławiu 2985

Sąd Wojsk Lotniczych Poznań-Warszawa 910

Sąd Wojskowy 11 Korpusu Armijnego w Gliwicach 1715

Wojskowy Sąd 12 Korpusu Piechoty 1869

Wojskowy Sąd DOW nr VII w Lublinie 2051

Wojskowy Sąd Grupy Operacyjnej „Wisła” 1876, 2592

Wojskowy Sąd KBW w Warszawie 958

Wojskowy Sąd Marynarki Wojennej w Gdyni 959

Wojskowy Sąd Okręgu Krakowskiego 1877

Wojskowe prokuratury garnizonowe

Prokuratura Garnizonowa Wojsk Lotniczych w Poznaniu 872

WPG w Białymstoku 912, 1284

WPG w Bydgoszczy 1558

WPG w Chełmie Lubelskim 913, 2045

WPG w Elblągu 914, 1427

WPG w Gliwicach 1717

WPG w Katowicach 915, 1718

WPG w Kielcach 916, 2001

WPG w Koszalinie 917, 2709

WPG w Krakowie 918, 1870, 2586

WPG w Lublinie 919, 2046

WPG w Łodzi 920, 2234

WPG w Modlinie 921

WPG w Olsztynie 1285

WPG w Opolu 2988

WPG w Poznaniu 2413, 2989

WPG w Przemyślu 922, 2586

WPG w Rzeszowie 923, 2587

WPG w Siedlcach 924, 2047

WPG w Szczecinie 925, 2710

WPG w Toruniu 1559

WPG w Wałczu 2711

WPG w Warszawie 926

WPG we Wrocławiu 2990

WPG w Zielonej Górze 2414

Wojskowe prokuratury rejonowe

Ekspozytura WPR w Nowym Sączu 1874

Ekspozytura WPR we Wrocławiu z siedzibą w Kłodzku 2970

WPR w Białymstoku 935, 1286

- WPR w Bydgoszczy 1561
 WPR w Gdańsku 1428
 WPR w Katowicach (Stalinogrodzie) 936, 1721
 WPR w Kielcach 937, 2002
 WPR w Koszalinie 2716
 WPR w Krakowie 938, 1874
 WPR w Lublinie – Ekspozytura w Chełmie 940
 WPR w Lublinie 939, 2050
 WPR w Łodzi 941, 2236
 WPR w Opolu 2992
 WPR w Poznaniu 2417
 WPR w Rzeszowie – Ekspozytura w Krośnie 943
 WPR w Rzeszowie 942, 2588
 WPR w Szczecinie 944, 2717
 WPR w Warszawie 945
 WPR we Wrocławiu 946, 2993
 WPR w Zielonej Górze 2418
- Wojskowe prokuratury okręgowe**
 WPO nr I w Warszawie 927
 WPO nr II Pomorze w Toruniu/Bydgoszczy 928
 WPO nr III w Poznaniu 929, 2415
 WPO nr IV we Wrocławiu 930, 2991
 WPO nr V w Krakowie 931, 1872
 WPO nr VI w Łodzi 932, 2235
 WPO nr VII w Lublinie 933, 2048
- Prokuratury rodzajów sił zbrojnych, związków taktycznych, pododdziałów i ośrodków ćwiczebnych**
 Ekspozytura Prokuratury Wojsk Lotniczych i Obrony Przeciwlotniczej Obszaru Kraju we Wrocławiu 2967
 Ekspozytura Prokuratury Wojsk Lotniczych i Obrony Przeciwlotniczej Okręgu Krakowskiego w Krakowie 1864
 Ekspozytura Prokuratury Wojsk Lotniczych w Warszawie z siedzibą w Krakowie 1864
 Ekspozytura Prokuratury Wojsk Wewnętrznych w Białymstoku 1275
 Ekspozytura Prokuratury Wojsk Wewnętrznych w Warszawie z siedzibą w Nowym Sączu 1865
 Ekspozytura Prokuratury WOW w Warszawie z siedzibą w Kłodzku 2968
 Ekspozytura Prokuratury WOW w Warszawie z siedzibą w Lubaniu Śląskim 2969
 Prokuratura 1 Armii WP 844
 Prokuratura 1 DP im. T. Kościuszki 845
 Prokuratura 1 Korpusu Armijnego w Walczu 2702
 Prokuratura 1 Korpusu Pancernego 846
 Prokuratura 1 Korpusu Pancernego w Gdańsku 1419
 Prokuratura 1 Korpusu Zmechanizowanego w Gdańsku 1419
 Prokuratura 1 Polskiego Korpusu PSZ w ZSRR 844
 Prokuratura 1 Szkolnej DP 847
 Prokuratura 2 Armii WP 848
 Prokuratura 2 DP im. H. Dąbrowskiego 850
 Prokuratura 2 DP w Częstochowie 1710
 Prokuratura 2 Dywizji Artylerii 849
 Prokuratura 2 Korpusu Zmechanizowanego we Wrocławiu 2971
 Prokuratura 2 Warszawskiej DP 850
 Prokuratura 2 Warszawskiej Dywizji Zmechanizowanej 2972
 Prokuratura 3 DP w Lublinie 851, 2040
 Prokuratura 4 Bałtyckiego Oddziału WOP w Słupsku 1420
 Prokuratura 4 Brygady Ochrony Pogranicza w Gdańsku 1420
 Prokuratura 4 DP 852
 Prokuratura 5 DP w Sulęcinie 854, 2973
 Prokuratura 5 Dywizji Artylerii 853
 Prokuratura 5 Dywizji Artylerii Armat w Grudziądzu 1547
 Prokuratura 6 Brygady Ochrony Pogranicza w Lubaniu Śląskim 2974
 Prokuratura 6 DP 855, 1866
 Prokuratura 6 Dywizji Artylerii Przełamania w Bydgoszczy 1548
 Prokuratura 6 Oddziału Ochrony Pogranicza w Białymstoku 856
 Prokuratura 6 Pomorskiej DP 2458, 1866
 Prokuratura 7 DP 857
 Prokuratura 7 Korpusu Artylerii Obrony Przeciwlotniczej 371, 1864
 Prokuratura 7 Łużyckiej DP 2975
 Prokuratura 7 Oddziału Ochrony Pogranicza 871
 Prokuratura 8 DP w Drezdenku 858, 2703
 Prokuratura 8 Dywizji Artylerii Przełamania Szlaga (k. Orzysza), Bemowo Piskie 1276
 Prokuratura 8 Korpusu Armijnego w Olsztynie 1549
 Prokuratura 9 DP 859, 1867, 2585
 Prokuratura 9 Drezdeńskiej DP 1867
 Prokuratura 9 Korpusu Armijnego w Lublinie 2041
 Prokuratura 9 Oddziału Ochrony Pogranicza 870
 Prokuratura 10 DP 860
 Prokuratura 10 Sudeckiej Dywizji Pancernej 2976
 Prokuratura 11 Brygady KBW w Jeleniej Górze 2977
 Prokuratura 11 DP 861
 Prokuratura 11 Korpusu Armijnego w Gliwicach 1711
 Prokuratura 12 DP w Szczecinie 862, 2704
 Prokuratura 12 Gdańskiego Oddziału WOP w Gdańsku 1420
 Prokuratura 12 Gdańskiego Oddziału WOP w Sopocie 1420
 Prokuratura 12 Korpusu Armijnego w Krakowie 1868
 Prokuratura 13 Brygady Ochrony Pogranicza 871
 Prokuratura 13 DP w Katowicach 863, 1712
 Prokuratura 13 Dywizji Artylerii Obrony Przeciwlotniczej 1499, 1864
 Prokuratura 14 DP w Walczu 864, 2705
 Prokuratura 15 Brygady Ochrony Pogranicza w Przemysłu 865
 Prokuratura 15 DP w Olsztynie 866, 1277

Prokuratura 16 DP 867
Prokuratura 16 Dywizji Pancерnej w Elblągu 1421
Prokuratura 16 Dywizji Pancерnej w Gdańsku 1421
Prokuratura 16 Kaszubskiej Dywizji Pancерnej w Elblągu 1421
Prokuratura 16 Kaszubskiej Dywizji Pancерnej w Gdańsku 1421
Prokuratura 16 Kaszubskiej Dywizji Zmechanizowanej w Elblągu 1421
Prokuratura 17 DP 868
Prokuratura 18 DP w Elku 869, 1278
Prokuratura 19 Brygady Ochrony Pogranicza w Krakowie 870
Prokuratura 20 Dywizji Pancерnej w Szczecinku 2706
Prokuratura 21 DP w Lidzbarku Warmińskim 1279
Prokuratura 23 Brygady Ochrony Pogranicza w Kłodzku 2978
Prokuratura 23 Brygady WOP w Chełmie Lubelskim 871
Prokuratura 23 DP w Gdańsku 1422
Prokuratura 24 DP w Zambrowie 1280
Prokuratura 25 DP w Siedlcach 2042
Prokuratura 27 DP w Zgorzelcu 2979
Prokuratura 29 DP Bielsku 1713
Prokuratura JW nr 1287 w Grudziądzu 1550
Prokuratura JW nr 1615 w Częstochowie 2980
Prokuratura JW nr 3565 w Olsztynie 1551
Prokuratura JW nr 3585 w Olsztynie 1552
Prokuratura Krosnieńskiej Komendy WOP w Krośnie nad Wisłokiem 873
Prokuratura Lubelskiego Oddziału WOP nr 7 871
Prokuratura Łużyckiego Oddziału WOP nr 1 w Lubaniu Śląskim 2981
Prokuratura Marynarki Wojennej w Gdyni 874, 1423
Prokuratura Marynarki Wojennej w Świnoujściu 2707
Prokuratura Marynarki Wojennej w Ustce 1424
Prokuratura POW w Bydgoszczy 1553
Prokuratura ŚOW we Wrocławiu 2982
Prokuratura Wojsk Lotniczych i Obrony Przeciwlotniczej Obszaru Kraju w Warszawie 875
Prokuratura Wojsk Wewnętrznych w Warszawie 876
Prokuratura Wojsk Wewnętrznych w Warszawie z siedzibą w Gdańsku 877
Prokuratura Wojsk Wewnętrznych w Warszawie z siedzibą w Koszalinie 878
Prokuratura Wojsk Wewnętrznych w Warszawie z siedzibą w Szczecinie 879
Prokuratura Wojskowa 1 Dywizji Rolno-Gospodarczej 880
Prokuratura Wojskowa 1 Warszawskiej Dywizji Kawalerii w Legionowie 881
Prokuratura Wrocławskiego Oddziału WOP nr 11 w Kłodzku 2983
Prokuratura Zgrupowania Obozu w Mrzeżynie Gryfickim 882

Prokuratury POW Jednostek WOP w Olsztynie i Kętrzynie 1553
Wojskowa Prokuratura 2 Oddziału WOP w Krośnie Odrzańskim 2412
Wojskowa Prokuratura 3 Oddziału WOP 1556
Wojskowa Prokuratura 4 Oddziału WOP w Koszalinie 2708
Wojskowa Prokuratura 10 Oddziału WOP w Katowicach 1716
Wojskowa Prokuratura 14 DP w Wałcu 2987
Wojskowa Prokuratura 15 DP w Olsztynie 1557
Wojskowa Prokuratura 15 Dywizji Artylerii Obrony Przeciwlotniczej we Wrocławiu 2986
Wojskowa Prokuratura Dowództwa KBW w Warszawie 911
Wojskowa Prokuratura Grupy Operacyjnej „Wisła” 1871
Wojskowa Prokuratura KBW w Warszawie 911
Wojskowa Prokuratura Okręgowa II w Bydgoszczy 1553
Wojskowa Prokuratura Okręgu Krakowskiego 1872
Wojskowa Prokuratura Ośrodka Ćwiczebnego w Drawsku Pomorskim 2712
Wojskowa Prokuratura Ośrodka Ćwiczebnego w Mrzeżynie 2713
Wojskowa Prokuratura Ośrodka Ćwiczebnego w Wicku Morskim 2714
Wojskowa Prokuratura Pomorskiej Brygady WOP w Szczecinie 2715

Wojskowe prokuratury PKP

Ekspozytura Wojskowej Prokuratury PKP w Krakowie 1873
Wojskowa Prokuratura DOKP w Łodzi 2233
Wojskowa Prokuratura PKP w Bydgoszczy 1560
Wojskowa Prokuratura PKP w Katowicach 1719
Wojskowa Prokuratura PKP w Krakowie 1873
Wojskowa Prokuratura PKP w Lublinie 2049
Wojskowa Prokuratura PKP w Łodzi 1720
Wojskowa Prokuratura PKP w Olsztynie 1346
Wojskowa Prokuratura PKP w Poznaniu 2416
Wojskowa Prokuratura PKP w Warszawie 934

Naczelny Sąd Wojskowy 843, 2584

Wojskowe sądy garnizonowe

WSG w Białymstoku 947
WSG w Chełmie Lubelskim 948, 2052
WSG w Elblągu 1429
WSG w Katowicach 949, 1722, 2994
WSG w Kielcach 950, 2003
WSG w Koszalinie 2718
WSG w Krakowie 1875
WSG w Lublinie 951, 2053
WSG w Łodzi 2237, 2995
WSG w Modlinie 952
WSG w Olsztynie 1287
WSG w Opolu 2996

WSG w Poznaniu 953, 2419
 WSG w Przemysłu 954, 2589
 WSG w Rzeszowie 2590, 2591
 WSG w Rzeszowie 955
 WSG w Siedlcach 956, 2054
 WSG w Szczecinie 2719
 WSG w Toruniu 1562
 WSG w Wałczu 2720
 WSG w Warszawie 957

Wojskowe sądy okręgowe

WSO nr I w Warszawie 960
 WSO nr II Pomorze w Toruniu/Bydgoszczy 961,
 1555
 WSO nr III w Poznaniu 962, 2420, 2997
 WSO nr IV we Wrocławiu 963, 2998
 WSO nr V w Krakowie 964, 1877
 WSO nr VI w Łodzi 965, 2238
 WSO nr VII w Lublinie 966

Wojskowe sądy PKP

Wojskowy Sąd PKP w Bydgoszczy 1566
 Wojskowy Sąd PKP w Katowicach 1881
 Wojskowy Sąd PKP w Krakowie 1882
 Wojskowy Sąd PKP w Lublinie 2004, 2055
 Wojskowy Sąd PKP w Łodzi 2239
 Wojskowy Sąd PKP w Olsztynie 1288
 Wojskowy Sąd PKP w Warszawie 967, 3005
 Wojskowy Sąd PKP – Wydział Zamiejscowy
 w Poznaniu 968

Wojskowy Sąd PKP – Wydział Zamiejscowy
 we Wrocławiu 969, 1882, 3009

Wojskowe sądy rejonowe

WSR w Białymstoku 1289
 WSR w Bydgoszczy 1567
 WSR w Gdańsku 1430
 WSR w Katowicach (Stalinogrodzie) 970, 1724,
 3007
 WSR w Kielcach 2005
 WSR w Koszalinie 2723
 WSR w Krakowie 1883, 2594
 WSR w Krakowie na sesji wyjazdowej w Sanoku
 2592
 WSR w Lublinie 2006, 2056
 WSR w Łodzi 2240
 WSR w Olsztynie 1290, 1347, 1568
 WSR w Opolu 3006
 WSR w Poznaniu 2421
 WSR w Rzeszowie 2595
 WSR w Szczecinie 2724
 WSR w Warszawie 971
 WSR we Wrocławiu 3008
 WSR w Zielonej Górze 2422

Wydział Sądownictwa Wojennego NDWP 972

Zarząd Sądownictwa Wojskowego 972

IX. WIĘZIENICTWO

Areszty

Areszt Śledczy w Bartoszycach 1291
 Areszt Śledczy w Białymstoku 1292
 Areszt Śledczy w Bielsku-Białej 1725
 Areszt Śledczy w Braniewie 1435
 Areszt Śledczy w Bydgoszczy 1569
 Areszt Śledczy w Bytomiu 1726
 Areszt Śledczy w Chełmnie 1570
 Areszt Śledczy w Chojnicach 1578
 Areszt Śledczy w Choszczynie 2725
 Areszt Śledczy w Chrzanowie 1884
 Areszt Śledczy w Częstochowie 1727
 Areszt Śledczy w Działdowie 1293
 Areszt Śledczy w Dzierżoniowie 3010
 Areszt Śledczy w Elblągu 1436
 Areszt Śledczy w Gdańsku 1431
 Areszt Śledczy w Gliwicach 1728
 Areszt Śledczy w Gnieźnie 2423
 Areszt Śledczy w Hajnówce 1294
 Areszt Śledczy w Inowrocławiu 1571
 Areszt Śledczy w Jeleniej Górze 3011
 Areszt Śledczy w Kamieniu Pomorskim 2726
 Areszt Śledczy w Katowicach 1729

Areszt Śledczy w Kędzierzynie-Koźlu 3012
 Areszt Śledczy w Kielcach 2007
 Areszt Śledczy w Koszalinie 2727
 Areszt Śledczy w Koźlu 3012
 Areszt Śledczy w Krakowie przy ul. Montelupich 7
 1885
 Areszt Śledczy w Krasnymstawie 2057
 Areszt Śledczy w Lesznie 2424
 Areszt Śledczy w Lubaniu Śląskim 3013
 Areszt Śledczy w Lublinie 2058
 Areszt Śledczy w Lubsku 2425
 Areszt Śledczy w Łodzi 2241
 Areszt Śledczy w Międzyrzeczu 2728
 Areszt Śledczy w Mysłowicach 1730
 Areszt Śledczy w Mysłenicach 1886
 Areszt Śledczy w Nisku 2596
 Areszt Śledczy w Olsztynie 1295
 Areszt Śledczy w Opolu 3014
 Areszt Śledczy w Ostrołęce 973, 1296
 Areszt Śledczy w Ostrowie Wielkopolskim 2242
 Areszt Śledczy w Ostroździe 1297
 Areszt Śledczy w Poznaniu 2426
 Areszt Śledczy w Prudniku 3015

Areszt Śledczy w Radomiu 2122
 Areszt Śledczy w Rzeszowie 2597
 Areszt Śledczy w Sanoku 2598
 Areszt Śledczy w Słupsku 1432
 Areszt Śledczy w Sosnowcu 1731
 Areszt Śledczy w Starogardzie Gdańskim 1438
 Areszt Śledczy w Suwałkach 1298
 Areszt Śledczy w Szamotułach 2427
 Areszt Śledczy w Szczecinie 2729
 Areszt Śledczy w Szczytnie 1299
 Areszt Śledczy w Środzie Wielkopolskiej 2428
 Areszt Śledczy w Świdnicy 3016
 Areszt Śledczy w Tarnowskich Górach 1742
 Areszt Śledczy w Toruniu 1572
 Areszt Śledczy w Wałbrzychu 3017
 Areszt Śledczy w Warszawie-Białoleka 974
 Areszt Śledczy w Warszawie-Grochów 975
 Areszt Śledczy w Warszawie-Mokotów 976
 Areszt Śledczy w Wejherowie 1433
 Areszt Śledczy we Wrocławiu 3018
 Areszt Śledczy w Zabrzu 1732
 Areszt Śledczy w Zielonej Górze 2429
 Areszt w Braniewie 1435
 Areszt w Dębicy 2608
 Areszt w Krośnie 2599
 Areszt w Lwówku Śląskim 3019
 Areszt w Łąncucie 2600
 Areszt w Malborku 1434
 Areszt w Nisku 2596
 Areszt w Sycowie 3020
 Wojewódzki Areszt Śledczy w Gdańsku 1431
 Wojewódzki Areszt Śledczy w Krakowie przy
 ul. Montelupich 7 1889
 Wojewódzki Areszt Śledczy we Wrocławiu 3027,
 3082

Departament Więziennictwa MSW 979

Kolonie rolne

Kolonia Rolna Mrowino 2432
 Kolonia Rolna Rawicz-Kawcze 2433

Obozy i ośrodki pracy

Centralny Obóz Pracy w Jaworznie 3025
 Centralny Obóz Pracy w Potulicach 1582
 Obóz Pracy Leszno-Gronowo 2434
 Obóz Pracy w Mielęcinie 1583
 Obóz Pracy w Oświęcimiu 1888
 Obóz Pracy Więźniów w Głazie 3026
 Obóz Pracy Wychowawczej w Głazie 2243
 Ośrodek Pracy Więźniów Łódź-Sikawa 2244
 Ośrodek Pracy Więźniów w Borowie 2436
 Ośrodek Pracy Więźniów w Brzeszczach 1890
 Ośrodek Pracy Więźniów w Brzezinach Śląskich
 3028
 Ośrodek Pracy Więźniów w Chorzowie III 3029
 Ośrodek Pracy Więźniów w Dębnie 2606
 Ośrodek Pracy Więźniów w Graczach 3030

Ośrodek Pracy Więźniów w Jaroszowie 3031
 Ośrodek Pracy Więźniów w Jaworznie 1891
 Ośrodek Pracy Więźniów w Jelczu 3032
 Ośrodek Pracy Więźniów w Knurowie 3033
 Ośrodek Pracy Więźniów w Milowicach 3034
 Ośrodek Pracy Więźniów w Nowej Soli 2437
 Ośrodek Pracy Więźniów w Nowym Bytomiu 3035
 Ośrodek Pracy Więźniów w Piechcinie 3036
 Ośrodek Pracy Więźniów w Rudzie Śląskiej 3037
 Ośrodek Pracy Więźniów w Sierszy Wodnej 1892
 Ośrodek Pracy Więźniów w Strzelcach Opolskich
 3038
 Ośrodek Pracy Więźniów w Świebodzinie 2438
 Ośrodek Pracy Więźniów w Wesolej II 3039
 Ośrodek Pracy Więźniów w Wilkowie 3040
 Ośrodek Pracy Więźniów w Wojcieszowie 3041
 Ośrodek Pracy Więźniów w Zarebie Górnej 3043
 Ośrodek Pracy Więźniów we Wrocławiu 3042
 Oddział Karny przy Ośrodku Pracy Służewiec 983

Ośrodek Przystosowania Społecznego w Złotowie 2439

Ośrodki odosobnienia

Ośrodek dla Internowanych w Gołdapi 1298
 Ośrodek Odosobnienia – Areszt Śledczy
 w Sosnowcu 1734
 Ośrodek Odosobnienia w Bytomiu Miechowicach
 1735
 Ośrodek Odosobnienia w Darłównie 2730
 Ośrodek Odosobnienia w Gębarzewie 2435
 Ośrodek Odosobnienia w Głogowie 3070
 Ośrodek Odosobnienia w Grodkowie 3072
 Ośrodek Odosobnienia w Jaworzu 2731
 Ośrodek Odosobnienia w Kamiennej Górze 3073
 Ośrodek Odosobnienia w Kokotku 1736
 Ośrodek Odosobnienia w Łupkowie 2603
 Ośrodek Odosobnienia w Nysie 3077
 Ośrodek Odosobnienia w Raciborzu 1737
 Ośrodek Odosobnienia w Rzeszowie-Załężu 2604
 Ośrodek Odosobnienia w Strzelcach Opolskich 3066
 Ośrodek Odosobnienia w Strzelinie 3067
 Ośrodek Odosobnienia w Uhercach 2605
 Ośrodek Odosobnienia w Wierzchowie Pomorskim
 2732
 Ośrodek Odosobnienia w Zabrzu 1738
 Zakład Karny we Włocławku – Ośrodek
 Odosobnienia dla Internowanych we
 Włocławku-Mielęcinie 1583

Szpital więzienny

Okręgowy Szpital Więzienny nr 1 w Grudziądzu
 1573
 Szpital przy Areszcie Śledczym w Krakowie 1885
 Szpital Psychiatryczny przy Areszcie Śledczym
 we Wrocławiu 3018
 Szpital Psychiatryczny przy Więzieniu Karno-
 Śledczym we Wrocławiu 3044

Szpital Psychiatryczny przy Więzieniu nr 2
we Wrocławiu 3044
Szpital Psychiatryczny w Centralnym Więzieniu nr 2
we Wrocławiu 3044
Szpital Więzienny dla Umysłowo Chorych
we Wrocławiu 3044

Więżenia

Centralne Więzienie Karne w Strzelcach 3065
Centralne Więzienie nr 1 w Warszawie-Mokotowie
976, 3021
Centralne Więzienie nr 1 we Wrocławiu 3027, 3082
Centralne Więzienie nr 2 w Warszawie-Gęsiówka
(Centralne Więzienie – Ośrodek Pracy
Gęsiówka) 977
Centralne Więzienie nr 2 we Wrocławiu 3027, 3044
Centralne Więzienie nr 3 w Warszawie-Praga 978
Centralne Więzienie w Bydgoszczy 1569, 1574
Centralne Więzienie w Fordonie 3047
Centralne Więzienie w Gdańsku 1431
Centralne Więzienie w Grudziądzu 3022
Centralne Więzienie w Krakowie przy
ul. Montelupich 7 1885, 1889
Centralne Więzienie w Opolu 3023, 3064
Centralne Więzienie w Potulicach 1582
Centralne Więzienie w Poznaniu 2430
Centralne Więzienie w Raciborzu 3079
Centralne Więzienie w Rawiczu 2451
Centralne Więzienie w Rzeszowie 2601
Centralne Więzienie w Strzelcach Opolskich 3065
Centralne Więzienie w Szczecinie 3024
Centralne Więzienie w Sztumie 1439
Centralne Więzienie w Tarnowie 1887
Centralne Więzienie we Wrocławiu 3027, 3082
Centralne Więzienie we Wronkach 2452
Centralne Więzienie w Zielonej Górze 2431
Więżenie Karne nr 1 w Grudziądzu 1575
Więżenie Karne w Chojnicach 1578
Więżenie Karne w Strzelcach Opolskich 3065
Więżenie Karne w Strzelcach Opolskich Oddział II
3066
Więżenie Karne w Sztumie 1439
Więżenie Karno-Śledcze w Brzegu nad Odrą 3069
Więżenie Karno-Śledcze w Dzierżoniowie 3046
Więżenie Karno-Śledcze w Gdańsku 1431
Więżenie Karno-Śledcze w Głubczycach 3071
Więżenie Karno-Śledcze w Grudziądzu 1576
Więżenie Karno-Śledcze w Kielcach 2008
Więżenie Karno-Śledcze w Kluczborku 3074
Więżenie Karno-Śledcze w Kłodzku 3075
Więżenie Karno-Śledcze w Malborku 1434
Więżenie Karno-Śledcze w Prudniku 3058
Więżenie Karno-Śledcze w Starogardzie Gdańskim
1438
Więżenie Karno-Śledcze w Wejherowie 1433
Więżenie Karno-Śledcze we Wrocławiu 3044
Więżenie nr 1 w Grudziądzu 3022
Więżenie nr 1 w Sosnowcu 3045

Więżenie nr 1 w Strzelcach Opolskich 3065
Więżenie nr 1 we Wrocławiu 3082
Więżenie nr 2 w Strzelcach Opolskich 3066
Więżenie nr 2 we Wrocławiu 3044
Więżenie nr 3 we Wrocławiu 3082
Więżenie w Białej Podlaskiej 2059
Więżenie w Bojanowie 2449
Więżenie w Braniewie 1435
Więżenie w Brzegu 3069
Więżenie w Chełmie 2060
Więżenie w Dubiecku 2607
Więżenie w Dzierżoniowie 3046
Więżenie w Elblągu 1436
Więżenie w Fordonie 1577, 1893, 3047
Więżenie w Gębarzewie 2440
Więżenie w Głubczycach 3071
Więżenie w Gnieźnie 2441
Więżenie w Grodzisku Mazowieckim 980
Więżenie w Grodzisku Wielkopolskim 2442
Więżenie w Grudziądzu 1576
Więżenie w Inowrocławiu 1571, 3048
Więżenie w Jaroszowie 3049
Więżenie w Jaworze 3050
Więżenie w Jaworznie 1894, 3051
Więżenie w Jeleniej Górze 3052
Więżenie w Kaliszu 2245
Więżenie w Kluczborku 3074
Więżenie w Kłodzku 3056, 3075
Więżenie w Koronowie 1580, 3053
Więżenie w Kozłu 3054
Więżenie w Kutnie 2246
Więżenie w Lesznie 2443
Więżenie w Lubaniu 3055
Więżenie w Lublinie 2061
Więżenie w Łęczycy 2247
Więżenie w Łodzi przy ul. Gdańskiej 2248
Więżenie w Łodzi przy ul. Kopernika 2249
Więżenie w Łodzi przy ul. Kraszewskiego 2250
Więżenie w Łodzi przy ul. Sterlinga 2251
Więżenie w Łowiczu 2252
Więżenie w Malborku 1434
Więżenie w Mielęcinie 1583
Więżenie w Międzyrzeczu 2444
Więżenie w Nowym Sączu 1895
Więżenie w Nowym Wiśniczu 1898
Więżenie w Nysie 3077
Więżenie w Opolu 3023
Więżenie w Ostrowie Wielkopolskim 2253
Więżenie w Ostrzeszowie 2254
Więżenie w Piotrkowie Trybunalskim 2255
Więżenie w Pleszewie 2256
Więżenie w Plocku 2257, 3056
Więżenie w Potulicach 3057
Więżenie w Prudniku 3058
Więżenie w Przemyślu 2609
Więżenie w Raciborzu 3079
Więżenie w Radomiu 2009
Więżenie w Rogoźnie 2445

Więzienie w Rzeszowie 2601
 Więzienie w Siedlcach 2062, 3059
 Więzienie w Sieradzu 2258, 3060
 Więzienie w Starogardzie 1438
 Więzienie w Starogardzie Gdańskim 1438
 Więzienie w Strzelinie 3067
 Więzienie w Szamotułach 2446
 Więzienie w Szczecinie 3024
 Więzienie w Sztumie 1439
 Więzienie w Śremie 2447
 Więzienie w Świdnicy 3061
 Więzienie w Tarnowskich Górach 3062
 Więzienie w Toruniu 1572
 Więzienie w Wadowicach 1896
 Więzienie w Wałbrzychu 3063
 Więzienie w Wągrowcu 2448
 Więzienie w Wejherowie 1433
 Więzienie w Wieluniu 2259
 Więzienie we Wrocławiu 3082
 Więzienie w Zamościu 2063

Zakłady karne

Oddział Zewnętrzny Zakładu Karnego Warszawa-
 Służewiec w Grodzisku Mazowieckim 983
 Zakład Karny Kraków-Podgórze przy
 ul. Czarneckiego 3 1897
 Zakład Karny nr 1 Grudziądzu 1575
 Zakład Karny nr 1 w Strzelcach Opolskich 3065
 Zakład Karny nr 2 w Grudziądzu 1576
 Zakład Karny nr 2 w Łodzi 2260
 Zakład Karny nr 2 w Strzelcach Opolskich 3066
 Zakład Karny w Barczewie 1301, 3068
 Zakład Karny w Białej Podlaskiej 2064
 Zakład Karny w Bojanowie 2449
 Zakład Karny w Braniewie 1435
 Zakład Karny w Brzegu 3069
 Zakład Karny w Bydgoszczy-Fordonie 1577
 Zakład Karny w Chełmie 2065
 Zakład Karny w Chojnicach 1578
 Zakład Karny w Cieszynie 1739
 Zakład Karny w Dębicy 2608
 Zakład Karny w Elblągu 1436
 Zakład Karny w Głogowie 3070
 Zakład Karny w Głubczycach 3071
 Zakład Karny w Goleniowie 2733
 Zakład Karny w Gorzowie Wielkopolskim 2734
 Zakład Karny w Grodkowie 3072
 Zakład Karny w Hrubieszowie 2066
 Zakład Karny w Iławie 1302
 Zakład Karny w Inowrocławiu 1571
 Zakład Karny w Jastrzębiu-Zdroju 1740
 Zakład Karny w Kaliszu 2261
 Zakład Karny w Kamiennej Górze 3073
 Zakład Karny w Kamińsku 1303
 Zakład Karny w Kluczborku 3074
 Zakład Karny w Kłodzku 3075
 Zakład Karny w Koronowie 1580
 Zakład Karny w Krzywańcu 2450, 3076

Zakład Karny w Kwidzynie 1437
 Zakład Karny w Lublińcu 1741
 Zakład Karny w Łęczycy 2262
 Zakład Karny w Łęgowie 1579
 Zakład Karny w Łowiczu 2263
 Zakład Karny w Nowogardzie 2735
 Zakład Karny w Nowym Wiśniczu 1898
 Zakład Karny w Nysie 3077
 Zakład Karny w Oleśnicy 3078
 Zakład Karny w Orzechowie 1581
 Zakład Karny w Pińczowie 2010
 Zakład Karny w Płocku 981
 Zakład Karny w Potulicach 1582
 Zakład Karny w Przemysłu 2609
 Zakład Karny w Raciborzu 3079
 Zakład Karny w Rawiczu 2451
 Zakład Karny w Siedlcach 982
 Zakład Karny w Stargardzie Szczecińskim 2736
 Zakład Karny w Starogardzie Gdańskim 1438
 Zakład Karny w Strzelcach Opolskich – Oddział
 Zewnętrzny 3066

Zakład Karny w Strzelcach Opolskich 3065
 Zakład Karny w Strzelinie 3067
 Zakład Karny w Szczecinku 2737
 Zakład Karny w Sztumie 1439
 Zakład Karny w Tarnowie przy ul. Konarskiego 2 1899
 Zakład Karny w Tarnowskich Górach 1742
 Zakład Karny w Uhercach 2610
 Zakład Karny w Warszawie-Służewcu 983
 Zakład Karny w Wejherowie 1433
 Zakład Karny w Wilkowie 3080
 Zakład Karny w Wołowie 3081
 Zakład Karny we Włodawku 1583
 Zakład Karny we Włodawie 2067
 Zakład Karny we Wrocławiu 3082
 Zakład Karny we Wronkach 2452
 Zakład Karny w Zarębie 3083

Zakłady poprawcze

Zakład Poprawczy w Malborku 1434

Zarządy

Centralny Zarząd Więziennictwa Ministerstwa
 Sprawiedliwości 979
 Centralny Zarząd Więziennictwa MSW 979
 Centralny Zarząd Zakładów Karnych 979
 Centralny Zarząd Zakładów Karnych i Aresztów
 Śledczych w Warszawie 979
 Okręgowy Zarząd Zakładów Karnych w Katowicach
 1733, 1889
 Okręgowy Zarząd Zakładów Karnych w Krakowie
 przy ul. Montelupich 7 1889
 Okręgowy Zarząd Zakładów Karnych w Olsztynie
 1300
 Okręgowy Zarząd Zakładów Karnych w Rzeszowie
 2602
 Okręgowy Zarząd Zakładów Karnych we Wrocławiu
 3027

Wojewódzki Zarząd Zakładów Karnych
w Bydgoszczy 1574
Wojewódzki Zarząd Zakładów Karnych w Krakowie
przy ul. Montelupich 7 1889
Wojewódzki Zarząd Zakładów Karnych w Opolu 3064

Wojewódzki Zarząd Zakładów Karnych
w Rzeszowie 2602
Wojewódzki Zarząd Zakładów Karnych
we Wrocławiu 3027, 3082

X. KOMISJA BADANIA ZBRODNI PRZECIWKO NARODOWI POLSKIEMU

Komisja do Badania Zbrodni Niemiecko-Hitlerowskich w Oświęcimiu 985, 1900

Komisje badania zbrodni hitlerowskich

Delegatura OKBZH w Będzinie 1743
Delegatura OKBZH w Nowym Sączu 1900
Delegatura OKBZH w Pszczynie 1743
Delegatura OKBZH – IPN w Częstochowie 1743
GKBZH – Wydział Dochodzeniowo-Śledczy Zespół
w Poznaniu 2453
GKBZH – Zespół Śledczy w Poznaniu 2453
GKBZH w Polsce 984
GKBZH-IPN – Zespół Śledczy w Poznaniu 2453
OKBZH w Białymstoku 1304
OKBZH w Bydgoszczy 987, 1584
OKBZH w Gdańsku 988, 1440
OKBZH w Katowicach 989, 1743
OKBZH w Kielcach 2011
OKBZH w Koszalinie 2738
OKBZH w Krakowie 990, 1900
OKBZH w Lublinie 2068
OKBZH w Łodzi 2264
OKBZH w Olsztynie 1348
OKBZH w Opolu 3084
OKBZH w Poznaniu 991, 2454
OKBZH w Radomiu 992
OKBZH w Rzeszowie 2611
OKBZH w Szczecinie 2739
OKBZH w Warszawie 993
OKBZH we Wrocławiu 998, 3085
OKBZH w Zielonej Górze 2455
OKBZH – IPN w Białymstoku 1304
OKBZH – IPN w Bydgoszczy 1584
OKBZH – IPN w Katowicach – Oddział w Opolu
3084
OKBZH – IPN w Katowicach 1743
OKBZH – IPN w Kielcach 2011
OKBZH – IPN w Koszalinie – Oddział w Szczecinie
2739
OKBZH – IPN w Koszalinie 2738
OKBZH – IPN w Krakowie 1900
OKBZH – IPN w Lublinie 2068
OKBZH – IPN w Łodzi 2264
OKBZH – IPN w Olsztynie 1348
OKBZH – IPN w Poznaniu 2454
OKBZH – IPN w Rzeszowie 2611
OKBZH – IPN we Wrocławiu 998, 3085
OKBZH – IPN w Zielonej Górze 2455

PZBZH w Białobrzegach 2011
PZBZH w Busku-Zdroju 2011
PZBZH w Jędrzejowie 2011
PZBZH w Kazimierzy Wielkiej 2011
PZBZH w Kielcach 2011
PZBZH w Końskich 2011
PZBZH w Kozienicach 2011
PZBZH w Lipsku nad Wisłą 2011
PZBZH w Opocznie 2011
PZBZH w Ostrowcu Świętokrzyskim 2011
PZBZH w Pińczowie 2011
PZBZH w Przysusze 2011
PZBZH w Radomiu 2011
PZBZH w Sandomierzu 2011
PZBZH w Skarżysku-Kamiennej 2011
PZBZH w Starachowicach 2011
PZBZH w Staszowie 2011
PZBZH w Szydłowie 2011
PZBZH we Włoszczowie 2011
PZBZH w Zwoleńcu 2011

Komisje badania zbrodni niemieckich

GKBZN w Polsce 984
GKBZN w Polsce – Oddział Wojewódzki
w Krakowie 1900
GKBZpNP – IPN – Zespół Śledczy–Nadzoru
w Poznaniu 2453
MKBZN w Lublinie 986
OKBZN w Białymstoku 1304
OKBZN w Bydgoszczy 987, 1584
OKBZN w Częstochowie 994
OKBZN w Gdańsku 988, 1440
OKBZN w Katowicach 989
OKBZN w Krakowie 990, 1900
OKBZN w Lublinie 995, 2068
OKBZN w Łodzi 996
OKBZN w Poznaniu 991, 2454
OKBZN w Radomiu 992
OKBZN w Rzeszowie – Tarnowie 2611
OKBZN w Siedlcach 997
OKBZN w Warszawie 993
OKBZN we Wrocławiu 998, 3085

Okręgowe komisje badania zbrodni przeciwko narodowi polskiemu

OKBZpNP – IPN w Białymstoku 1304
OKBZpNP – IPN w Bydgoszczy 1584
OKBZpNP – IPN w Katowicach 1743

OKBZpNP – IPN w Katowicach – Oddział w Opolu 3084
 OKBZpNP – IPN w Kielcach 2011
 OKBZpNP – IPN w Koszalinie 2738
 OKBZpNP – IPN w Koszalinie – Oddział w Szczecinie 2739
 OKBZpNP – IPN w Krakowie 1900
 OKBZpNP – IPN w Lublinie 2068

OKBZpNP – IPN w Łodzi 2264
 OKBZpNP – IPN w Olsztynie 1348
 OKBZpNP – IPN w Poznaniu 2336, 2397, 2454
 OKBZpNP – IPN w Rzeszowie 2611
 OKBZpNP – IPN w Szczecinie 2739
 OKBZpNP – IPN we Wrocławiu 998, 3085
 OKBZpNP – IPN w Zielonej Górze 2455

XI. ORGANY ADMINISTRACJI PUBLICZNEJ, URZĘDY, INSTYTUCJE, PARTIE I STOWARZYSZENIA

Komisja do spraw Opracowywania Problemu Odszkodowań Niemieckich 1005

Komitet Polski w byłym KL Mauthausen-Gusen 1008

Międzynarodowe trybunały i sądy

Amerykańskie Trybunały Wojskowe nr. I–VI w Norymberdze 999
 Brytyjski Sąd Wojskowy. Proces załogi obozu koncentracyjnego w Ravensbrück 1001
 Brytyjski Trybunał Zbrodni Wojennych. Proces Fritza Ericha von Mansteina w Hamburgu 1002
 Główny Trybunał Wojskowy we Francuskiej Strefie Okupacyjnej Niemiec. Proces koncernu Röchlinga 1003
 Międzynarodowy Trybunał Wojskowy w Norymberdze 1009
 Sąd Najwyższy Niemieckiej Republiki Demokratycznej. Proces Hansa Globke 1019
 Sąd Okręgowy w Jerozolimie. Proces Adolfa Eichmanna w Jerozolimie 1020
 Wojskowy Sąd Stanów Zjednoczonych Ameryki Północnej. Proces załogi obozu koncentracyjnego w Buchenwaldzie 1023
 Wojskowy Sąd Stanów Zjednoczonych Ameryki Północnej. Proces załogi obozu koncentracyjnego w Dachau 1024

Ministerstwa

Biuro Pełnomocnika Ministra Zdrowia i Opieki Społecznej do spraw Pomocy Finansowej dla Ofiar Pseudomedycznych Eksperymentów w Hitlerowskich Obozach Koncentracyjnych 1000
 Ministerstwo Kultury i Sztuki. Centralny Zarząd Muzeów. Wydział Muzeów i Pomników Martyrologii Polskiej 1010
 Ministerstwo Spraw Wewnętrznych Rządu Rzeczypospolitej Polskiej w Londynie. Biuro do spraw Zbrodni Wojennych 1011
 Ministerstwo Sprawiedliwości 1012

Ministerstwo Sprawiedliwości Rządu Rzeczypospolitej Polskiej w Londynie 1013

Misja Polityczna Rzeczypospolitej Polskiej w Wiedniu 1014

NSZZ „Solidarność”

Komisje Zakładowe NSZZ „Solidarność” Regionu Środkowo-Wschodniego 2069
 NSZZ „Solidarność” Region Toruń 1585

Obozy dla dipisów (DP) 1004

Organizacja Narodów Zjednoczonych

Komisja Narodów Zjednoczonych do spraw Zbrodni Wojennych 1006
 Komisja Narodów Zjednoczonych do spraw Zbrodni Wojennych. Delegat Polski do Komisji Narodów Zjednoczonych do spraw Zbrodni Wojennych 1007

Organizacje kombatanckie

ZBoWiD Okręg Katowice 1746
 Zarząd Związku Solidarność Polskich Kombatanatów Region Dolny Śląsk – Wrocław 3096

Patriotyczny Ruch Odrodzenia Narodowego

PRON w Lublinie 2070

Polska Misja Wojskowa Badania Zbrodni Wojennych 1015

Polska Partia Robotnicza 3086

KP PPR w Bystrzycy 3086
 KP PPR w Dzierżoniowie 3086,
 KP PPR w Górze Śląskiej 3086
 KP PPR w Jaworze 3086
 KP PPR w Jeleniej Górze 3086
 KP PPR w Kamiennej Górze 3086
 KP PPR w Kłodzku 3086
 KP PPR w Lubaniu 3086
 KP PPR w Oleśnicy 3086
 KP PPR w Strzelinie 3086

KP PPR w Środzie Śląskiej 3086

KW PPR we Wrocławiu 3086

KP PPR w Zgorzelcu 3086

Polska Zjednoczona Partia Robotnicza 3087

KW PZPR w Jeleniej Górze 3087

KW PZPR w Legnicy 3087

KW PZPR w Wałbrzychu 3087

KW PZPR we Wrocławiu 3087

KM PZPR w Lubinie 3087

Komitet Miejsko-Gminny PZPR w Lwówku Śląskim 3087

KP PZPR w Bolesławcu 3087

KP PZPR w Bystrzycy Kłodzkiej 3087

KP PZPR w Dzierżoniowie 3087

KP PZPR w Górze Śląskiej 3087

KP PZPR w Jaworze 3087

KP PZPR w Jeleniej Górze 3087

KP PZPR w Kamiennej Górze 3087

KP PZPR w Kłodzku 3087

KP PZPR w Legnicy 3087

KP PZPR w Lubaniu 3087

KP PZPR w Lubinie 3087

KP PZPR w Lwówku Śląskim 3087

KP PZPR w Miliczu 3087

KP PZPR w Nowej Rudzie 3087

KP PZPR w Oleśnicy 3087

KP PZPR w Oławie 3087

KP PZPR w Strzelinie 3087

KP PZPR w Sycowie 3087

KP PZPR w Środzie Śląskiej 3087

KP PZPR w Świdnicy 3087

KP PZPR w Trzebnicy 3087

KP PZPR w Wałbrzychu 3087

KP PZPR we Wrocławiu 3087

KP PZPR w Ząbkowicach Śląskich 3087

KP PZPR w Zgorzelcu 3087

KP PZPR w Złotyri 3087

Polski Czerwony Krzyż 1016

Polski Związek Zachodni

Obwód w Toruniu 1017

Poselstwo RP w Sztokholmie – Wydział

Konsularny 1018

Powiatowa Komenda Uzupelnień w Wilejce 1022

Rady narodowe

Prezydium Rady Narodowej Miasta Łodzi 2265

Prezydium Rady Narodowej Miasta Wrocławia 3088

Prezydium WRN w Poznaniu 2456

Prezydium WRN we Wrocławiu 3089

WRN w Krakowie 1901

WRN w Nowym Sączu 1902

WRN w Tarnowie 1903

Wydział Kultury i Sztuki WRN w Nowym Sączu 1902

Wydział Ochrony Środowiska, Gospodarki Wodnej i Geologii WRN w Nowym Sączu 1902

Wydział Społeczno-Administracyjny Prezydium WRN w Gdańsku 1441

Wydział Społeczno-Administracyjny przy Prezydium WRN w Poznaniu 2456

Wydział Spraw Społeczno-Administracyjnych WRN w Krakowie 1901

Wydział Spraw Społeczno-Administracyjnych WRN w Nowym Sączu 1902

Wydział Spraw Wewnętrznych Prezydium WRN w Gdańsku 1441

Wydział Spraw Wewnętrznych WRN w Nowym Sączu 1902

Urząd Ochrony Państwa 1021

Urzędy miejskie

Urząd Miasta Łodzi 2266

Urząd Miasta Wrocławia 3090

Zarząd Miejski w Wilejce 1022

Urzędy wojewódzkie

Gabinet Wojewody Lubelskiego 2072

Kuratorium Oświaty i Wychowania Urzędu Wojewódzkiego w Katowicach 1745

Urząd Wojewódzki w Białymstoku 1305

Urząd Wojewódzki w Bydgoszczy 1586

Urząd Wojewódzki w Chełmie 2071

Urząd Wojewódzki w Częstochowie 1744

Urząd Wojewódzki w Gdańsku 1441

Urząd Wojewódzki w Jeleniej Górze 3091

Urząd Wojewódzki w Kaliszu 2457

Urząd Wojewódzki w Katowicach 1745

Urząd Wojewódzki w Koninie 2458

Urząd Wojewódzki w Krośnie 2612

Urząd Wojewódzki w Legnicy 3092

Urząd Wojewódzki w Lesznie 2459

Urząd Wojewódzki w Lublinie 2072

Urząd Wojewódzki w Pile 2460

Urząd Wojewódzki w Poznaniu 2461

Urząd Wojewódzki w Rzeszowie 2613

Urząd Wojewódzki w Słupsku 1442

Urząd Wojewódzki w Szczecinie 2740

Urząd Wojewódzki w Toruniu 1587

Urząd Wojewódzki w Wałbrzychu 3093

Urząd Wojewódzki w Zielonej Górze 2462

Urząd Wojewódzki we Włocławku 1588

Urząd Wojewódzki we Wrocławiu 3094

Urząd Województwa Wrocławskiego i Miasta Wrocławia 3095

Wileński Urząd Wojewódzki w Wilnie 1022

Wydział Społeczno-Administracyjny Urzędu Wojewódzkiego w Gdańsku 1441

Wydział Społeczno-Administracyjny Urzędu Wojewódzkiego w Słupsku 1442

Wydział Spraw Obywatelskich i Organizacji Społecznych Urzędu Wojewódzkiego w Gdańsku 1441
Wydział Spraw Obywatelskich Urzędu Wojewódzkiego w Gdańsku 1441
Wydział Spraw Społeczno-Administracyjnych Urzędu Wojewódzkiego w Gdańsku 1441
Wydział Spraw Społeczno-Administracyjnych Urzędu Wojewódzkiego w Słupsku 1442
Wydział Spraw Wewnętrznych Urzędu Wojewódzkiego w Gdańsku 1441
Wydział Spraw Wewnętrznych Urzędu Wojewódzkiego w Słupsku 1442

Wojewódzkie inspektoraty obrony cywilnej

Inspektorat OC w Krakowie 1904

Inspektorat OC w Tarnowie 1905

Wojewódzkie komitety obrony

WKO Urzędu Województwa Wrocławskiego i Miasta Wrocławia 3095

WKO w Gdańsku 1443

WKO w Jeleniej Górze 3091

WKO w Krakowie 1906

WKO w Legnicy 3092

WKO w Łodzi 2266

WKO w Nowym Sączu 1907

WKO w Tarnowie 1908

WKO w Wałbrzychu 3093

WKO we Wrocławiu 3094

Wydziały do spraw wyznań

Wydział do spraw Wyznań Prezydium Rady Narodowej Miasta Łodzi 2265

Wydział do spraw Wyznań Prezydium Rady Narodowej Miasta Wrocławia 3088, 3090

Wydział do spraw Wyznań Prezydium WRN w Bydgoszczy 1587, 1588

Wydział do spraw Wyznań Prezydium WRN w Gdańsku 1441

Wydział do spraw Wyznań Prezydium WRN w Lublinie 2072

Wydział do spraw Wyznań Prezydium WRN we Wrocławiu 3089, 3090

Wydział do spraw Wyznań przy Prezydium WRN w Poznaniu 2461

Wydział do spraw Wyznań przy WRN w Krakowie 1901

Wydział do spraw Wyznań Urzędu Miasta Wrocławia 3090

Wydział do spraw Wyznań Urzędu Wojewódzkiego w Bydgoszczy 1586, 1587, 1588

Wydział do spraw Wyznań Urzędu Wojewódzkiego w Chełmie 2071

Wydział do spraw Wyznań Urzędu Wojewódzkiego w Częstochowie 1744

Wydział do spraw Wyznań Urzędu Wojewódzkiego w Gdańsku 1441

Wydział do spraw Wyznań Urzędu Wojewódzkiego w Kaliszu 2457

Wydział do spraw Wyznań Urzędu Wojewódzkiego w Katowicach 1744

Wydział do spraw Wyznań Urzędu Wojewódzkiego w Koninie 2458

Wydział do spraw Wyznań Urzędu Wojewódzkiego w Krośnie 2612

Wydział do spraw Wyznań Urzędu Wojewódzkiego w Lesznie 2459

Wydział do spraw Wyznań Urzędu Wojewódzkiego w Lublinie 2072

Wydział do spraw Wyznań Urzędu Wojewódzkiego w Pile 2460

Wydział do spraw Wyznań Urzędu Wojewódzkiego w Poznaniu 2461

Wydział do spraw Wyznań Urzędu Wojewódzkiego w Poznaniu XI/6

Wydział do spraw Wyznań Urzędu Wojewódzkiego w Rzeszowie 2613

Wydział do spraw Wyznań Urzędu Wojewódzkiego w Szczecinie 2740

Wydział do spraw Wyznań Urzędu Wojewódzkiego w Toruniu 1587

Wydział do spraw Wyznań Urzędu Wojewódzkiego w Zielonej Górze 2462

Wydział do spraw Wyznań Urzędu Wojewódzkiego we Włocławku 1588

Wydział do spraw Wyznań Urzędu Wojewódzkiego we Wrocławiu 3094

Wydział do spraw Wyznań Urzędu Województwa Wrocławskiego i Miasta Wrocławia 3090

Zrzeszenie Prawników Demokratów

Koło w Prudniku 3097

Związek Harcerstwa Polskiego 1025**XII. ARCHIWA OSOBISTE I KOLEKCJE****Archiwa osobiste**

Archiwum osobiste Tadeusza Cypriana 1026

Archiwum osobiste Mieczysława Drewicza 2741

Archiwum osobiste Kazimierza Jerzego Durskiego 1027

Archiwum osobiste Wacława Dymkowskiego 3098

Archiwum osobiste Karla Fischera 1028

Archiwum osobiste Bolesława Giergielewicza 1029

Archiwum osobiste Artura Greisera 1030

Archiwum osobiste Romana Gutowskiego 1031

Archiwum osobiste Jana Leona Juzonia 2267
 Archiwum osobiste Wilhelma Waldemara Kieźelisa 1032
 Archiwum osobiste Romana Korab-Żebryka 3099
 Archiwum osobiste Franciszka Korgi 3100
 Archiwum osobiste Leona Kota 1033
 Archiwum osobiste ks. Jana Kozaka 1034
 Archiwum osobiste Kazimierza Koźlika 1035
 Archiwum osobiste Józefa Latzela 1036
 Archiwum osobiste Włodzimierza Missiurow 1037
 Archiwum osobiste Feliksa Niczkie 1038
 Archiwum osobiste Bolesława Pasińskiego 1039
 Archiwum osobiste Jana Piątkowskiego 2073
 Archiwum osobiste Stanisława Pilkiewicza 1040
 Archiwum osobiste Adama Poszwińskiego 1041
 Archiwum osobiste Wojciecha Prokoppa 1042
 Archiwum osobiste Danuty Rajszewicz 1043
 Archiwum osobiste Edwarda Rewera 1044
 Archiwum osobiste Tadeusza Rybarskiego 1045
 Archiwum osobiste Jana Sehna 1046
 Archiwum osobiste Władysława Smolińskiego 1047
 Archiwum osobiste Joanny Solarewicz 3101
 Archiwum osobiste Anny Szarzyńskiej-Rewskiej 1048
 Archiwum osobiste Stanisława Szkarłata 1444
 Archiwum osobiste Kazimierzy Światopełk-Zawadzkiej 1445
 Archiwum osobiste Władysława Uchnalewicz 1446
 Archiwum osobiste Jana Więcka 1049
 Archiwum osobiste ks. Leona Więckiewicza 1050

Kolekcje osób prywatnych

Kolekcja Józefa Bastera 1909
 Kolekcja prof. Gabriela Brzęka 2614
 Kolekcja Kazimierzy Bućko 1447
 Kolekcja Zygmunta Budulskiego 1051
 Kolekcja Łukasza Ciepłińskiego 2615
 Kolekcja Henryka Dąbkowskiego 1052
 Kolekcja Antoniego Dębskiego 1053
 Kolekcja Teodora Dudka 1747
 Kolekcja Andrzeja Grzywacza 1910
 Kolekcja Władysława Hardka 1911
 Kolekcja Leszka Janeczka 2074
 Kolekcja Bogusława Kaczmarek 3102
 Kolekcja Antoniny Kopycińskiej 1912
 Kolekcja Macieja Lisa 3102
 Kolekcja Oskara de Mehlem 1054
 Kolekcja Mireckich 2616
 Kolekcja Waldemara Monkiewicza 1306
 Kolekcja Józefa Ostafina 1913
 Kolekcja Henryka Piecucha 1055
 Kolekcja Jerzego Polaczka 1056
 Kolekcja Franciszka Radowieckiego 1914
 Kolekcja Anny Steckiej, Edwarda Śmiłka i Sary Śmiłek 1915
 Kolekcja Jana Stepka 2617
 Kolekcja Stanisława Stępnia 2618
 Kolekcja Andrzeja Szefera 1748
 Kolekcja Elizy Temler i Karola Temlera 1057
 Kolekcja Ignacego Tadeusza Wilka 2619
 Kolekcja płk. Jana Władyki 1916
 Kolekcja Edwarda Zagozdana 1058

XIII. ZBIORY

Ambasady i konsulaty

Ambasada RP w Londynie 1118
 Ambasada RP w Moskwie 1118
 Konsulat Generalny RP w Sydney 1118
 Konsulat Polski w Tuluzie 1113, 1116

Armia Krajowa

Komenda Główna AK w Warszawie 1118
 Okręg AK w Krakowie 1118
 Okręg AK w Lublinie 1118
 Okręg AK we Lwowie 1118

Armia Ludowa

Dowództwo Armii Ludowej w Warszawie 1118

Centrum dla Emigrantów w Marsylii 1114

Francuski Serwis Informacyjny w Innsbrucku

1118

Komitety, organizacje, partie, stowarzyszenia,

Amerykański Kongres Żydów w Nowym Jorku 1118
 Komitet Obywatelski RP w Budapeszcie 1118
 Komitet Polityczny Stronnictwa Narodowego w Londynie 1118
 Organizacja „Ogniwo” w Paryżu 1118
 Stronnictwo Ludowe w Hongonji 1118
 Zjednoczony Komitet Pomocy dla Żydów Polskich w Tel-Awivie 1118
 Żydowska Organizacja Bojowa w Warszawie 1118
 Żydowski Komitet Narodowy w Warszawie 1118

Ministerstwo Bezpieczeństwa Publicznego w Warszawie 1118

Narodowe Siły Zbrojne

Główna Komisja Weryfikacyjna NSZ w Londynie 1118
 Grupa Operacyjna Zachód NSZ w Bernarticach 1118
 Komisja Specjalna do spraw NSZ w Londynie 1118
 NSZ w Polsce 1118

Obozy internowanych

- Obóz Internowanych w Fort de Metz 1116
Obóz Internowanych w Gap 1114
Obóz Internowanych w Gurs 1115, 1116
Obóz Internowanych w Hotel-Dieu 1116
Obóz Internowanych w Le Vernet 1113
Obóz Internowanych w Les Milles 1114
Obóz Internowanych w Noé 1116
Obóz Internowanych w Récébédou 1116
Obóz Internowanych w Saint-Itre 1114

Prace magisterskie i doktorskie 1955**Polski Czerwony Krzyż**

- Delegacja Polskiego Czerwonego Krzyża w Katyniu 1118
Zarząd Główny Polskiego Czerwonego Krzyża w Lublinie 1118

Polskie Siły Zbrojne

- 8 Sąd Polowy 1 Dywizji PSZ w Auchtertool 1118
Biuro Historyczne PSZ w Londynie 1118
Dowództwo PSZ w Moskwie 1118
Kwatera Prasowa PSZ w Londynie 1118
Naczelny Wódz PSZ w Londynie 1118
Oddział II Sztabu 1 Korpusu PSZ w hrabstwie Angus w Wielkiej Brytanii 1118
Oddział II Sztabu Naczelnego Wodza PSZ w Londynie 1118
Oddział Informacji Wywiadowczej Sztabu Naczelnego Wodza PSZ w Londynie 1118
Oddział Specjalny Sztabu Naczelnego Wodza PSZ w Londynie 1118
Oddział VI Sztabu Naczelnego Wodza PSZ w Londynie 1118
Oddział Wojskowo-Historyczny 2 Korpusu PSZ w Londynie 1118
Oddział Wywiadowczy Naczelnego Wodza PSZ w Londynie 1118
Polskie Siły Powietrzne w Londynie 1118
Szefostwo Sądownictwa Wojskowego PSZ w Londynie 1118
Sztab Naczelnego Wodza PSZ w Londynie 1118

Prefektury

- Prefekt Departamentu w Haute-Garonne 1116
Prefektura w Ariège 1113

Redakcja periodyku „Walka” w Londynie 1118**Relacje, oświadczenia, wspomnienia**

- Relacje i wspomnienia dotyczące działalności niepodległościowej 1957
Zbiór oświadczeń nauczycieli szkoły w Wilkowskich po próbie powieszenia krzyży w klasach szkolnych w 1986 1952

- Zbiór pism i relacji dotyczących byłego hitlerowskiego Obozu Pracy w Lasowicach 1768

Rząd RP na Uchodźstwie

- Delegatura Rządu na Kraj w Warszawie 1118
Emigracyjny Rząd RP w Londynie 1118
Główna Komisja Skarbu Narodowego w Londynie 1118
Ministerstwo Prac Kongresowych w Londynie 1118
Ministerstwo Sprawiedliwości w Londynie 1118
MON w Londynie 1118
MSW w Londynie 1118
MSZ w Londynie 1118
Pełnomocnik Rządu na Kraj w Warszawie 1118
Rada Ministrów RP w Londynie 1118
Rada Ministrów RP w Paryżu 1118
Rada Obywatelska Uchodźstwa Polskiego w Teheranie 1118
Rada Pomocy Żydom przy Pełnomocniku Rządu RP w Kraju z siedzibą w Warszawie 1118
Rada Pomocy Żydom w Polsce z siedzibą w Londynie 1118
Rząd Emigracyjny RP w Paryżu 1117
Sztab Naczelnego Wodza Wojska Polskiego w Paryżu 1117
Wydział Narodowościowy MSW w Londynie 1118
Wydział Polityczny MON w Londynie 1118
Wydział Społeczny MSW w Londynie 1118
Wydział Wywiadu Obronnego MON w Londynie 1118
Zespół Służbowy Dobrobytu Żołnierskiego nr 1 w Rzymie 1118

Zbiory akt GKBZpNP

- Akta badawczo-dochodzeniowe dotyczące zbrodni hitlerowskich („B”) 1060
Akta dotyczące niemieckich obozów i więzień („Ob”) 1062
Akta miejsc i faktów zbrodni hitlerowskich („Z”) 1065
Zbiór ankiet sądów grodzkich dotyczących miejsc i faktów zbrodni hitlerowskich 1069
Zbiór map i planów 1136
Zbiór materiałów konkursu „Losy narodu polskiego w latach okupacji hitlerowskiej” 1139
Zbiór wycinków prasowych dotyczących zbrodni hitlerowskich 1211

Zbiory akt niemieckich

- Afisze i plakaty centralnych władz III Rzeszy Niemieckiej, Rządu Generalnego Gubernatorstwa i obszarów włączonych do Rzeszy, Protektoratu Czech i Moraw oraz niemieckiej administracji wojskowej 1059

Akta centralnych i terenowych instytucji niemieckich z terenu Niemiec, Czechosłowacji, Galicji Wschodniej i Lotwy 1061
 Akta instytucji niemieckich z Okręgów: Prusy Zachodnie i Prusy Wschodnie 1063
 Akta jednostek SS i Policji z: Gdańska-Prus Zachodnich, Prus Wschodnich, Kraju Warty, Górnego i Dolnego Śląska oraz Wschodu 1064
 Akta niemieckich sądów wojskowych 1066
 Akta niemieckich władz administracyjnych i policyjnych z terenów polskich włączonych do Rzeszy Niemieckiej 1067
 Akta niemieckich władz administracyjnych oraz innych instytucji niemieckich z terenu Okręgów: Górnego i Dolnego Śląska 1068
 Wnioski o odznaczenia dla funkcjonariuszy SS i Policji w GG 1209
 Książeczki pracy wydane Polakom na terenie III Rzeszy Niemieckiej 1122

Zbiory akt osobowych

Akta osobowe oficerów politycznych 1386
 Akta osobowe żołnierzy wojsk wewnętrznych i wojskowych organów bezpieczeństwa 1749

Zbiory fotografii i materiałów audiowizualnych

Zbiór dokumentacji audiowizualnej przekazany przez Oddziałową Komisję Ścigania Zbrodni przeciwko Narodowi Polskiemu IPN we Wrocławiu 3112
 Zbiór dokumentacji fotograficznej z prac ekshumacyjnych na miejscu pochówku ofiar zbrodni w Jedwabnem dokonanej 10 lipca 1941 r. 1312
 Zbiór dokumentów i zdjęć żołnierzy niemieckich pochowanych na terenie Bielszowic 1755
 Zbiór fotografii przekazanych do OBUiAD w Krakowie 1930
 Zbiór fotografii zgromadzonych przez GKBZH 1084
 Zbiór klisz fotograficznych Wydziału Śledczego w Katowicach 1761

Zbiory kopii akt

Akta dotyczące okupacji niemieckiej w Polsce 1085
 Akta naczelnych urzędów i organów bezpieczeństwa ZSRS oraz Armii Czerwonej 368
 Akta osób osadzonych w Areszcie Śledczym w Warszawie – Mokotowie z lat 1982–1984 1453
 Akta sądowe z lat 1947–2001 dotyczące przynależności do oddziału majora Zygmunta Szendzielarza ps. „Łupaszko” 1454
 Akta urzędów i organów bezpieczeństwa Białoruskiej Socjalistycznej Republiki Sowieckiej 369
 Akta urzędów i organów bezpieczeństwa Litewskiej Socjalistycznej Republiki Sowieckiej 370

Akta urzędów i organów bezpieczeństwa Ukraińskiej Socjalistycznej Republiki Sowieckiej 371
 Dokumenty z Archiwum Uniwersytetu Wrocławskiego 3126
 Materiały z Archiwum Departamentalnego w Foix 1113
 Materiały z Archiwum Departamentalnego w Marsylii 1114
 Materiały z Archiwum Departamentalnego w Pau 1115
 Materiały z Archiwum Departamentalnego w Tuluzie 1116
 Materiały z Biblioteki Instytutu Polskiego w Paryżu 1117
 Materiały z Federalnego Archiwum Wojskowego we Freiburgu 1764
 Materiały ze Studium Polski Podziemnej w Londynie 1118

Zbiory organizacji, stowarzyszeń, urzędów

Redakcja kwartalnika „Okruczy Wspomnień” 1963
 Zbiór Fundacji Ośrodka „Karta” 1086
 Zbiór Kancelarii Prezydenta Rzeczypospolitej Polskiej 1107
 Zbiór Kongresu Polaków w Szwecji 1111
 Zbiór materiałów NSZZ „Solidarność” w Częstochowie 1762
 Zbiór materiałów Podstawowej Organizacji Partyjnej Polskiej Zjednoczonej Partii Robotniczej Instytutu Przemysłu Tworzyw i Farb w Gliwicach 1763
 Zbiór Muzeum Historycznego Miasta Krakowa 1947
 Zbiór Niezależnego Zrzeszenia Studentów Uniwersytetu Technologiczno-Przyrodniczego w Bydgoszczy 1596
 Zbiór Oddziału Wrocławskiego Telewizji Polskiej S.A. 1949
 Zbiór Polskiego Związku Byłych Więźniów Politycznych Hitlerowskich Więzień i Obozów Koncentracyjnych 1598
 Zbiór Rady Ochrony Pamięci Walk i Męczeństwa 1956
 Zbiór Redakcji „Robotnik Rolny” – materiałów konkursu „Robotnicy przymusowi w III Rzeszy” 1180
 Zbiór Redakcji „Tygodnika Solidarność” 1181
 Zbiór Redakcji „Zielony Sztandar” – materiały konkursu „Robotnicy przymusowi w III Rzeszy” 1182
 Zbiór Spółdzielni Pracy „Uniwersum” 2515
 Zbiór Starostwa Powiatowego we Wrześni 2516
 Zbiór Stowarzyszenia Dzieci Ofiar Wojny (1939–1945) Ziemi Zamojskiej 2100
 Zbiór Światowego Związku Żołnierzy Armii Krajowej 2522

- Zbiór Światowego Związku Żołnierzy Armii
Krajowej Kraków-Wschód 1963
- Zbiór Światowego Związku Żołnierzy Armii
Krajowej Okręgu Wielkopolska 2523
- Zbiór Telewizji Polskiej S.A. Oddział w Lublinie
2102
- Zbiór Wydawnictwa „Książka i Wiedza” – materiały
dot. planowanej publikacji pt. „IV Rzesza” 1212
- Zbiór Związku Bojowników o Wolność
i Demokrację 1214
- Zbiory osób prywatnych**
- Zbiór Włodzimierza Adamkiewicza 2463
- Zbiór Ireneusza Adamskiego 2464
- Zbiór Lucjana Andrzejczaka 2268
- Zbiór Zdzisława Aurzeckiego 2075
- Zbiór Kazimierza Babiaka 1917
- Zbiór Krzysztofa Bachmińskiego 1918
- Zbiór Tomasza Balbusa 3104
- Zbiór Antoniego Banacha 1070
- Zbiór Zbigniewa Banasia 1919
- Zbiór Wojciecha Banasika 1307
- Zbiór Dariusza Barana 2620
- Zbiór Kazimierza Barcza 1308
- Zbiór Marka Barona 1750
- Zbiór Adama Basaka 3105
- Zbiór Jacka Baurkiego 1071
- Zbiór Włodzimierz Beckera 2465
- Zbiór Marka Bernaciaka 1589
- Zbiór Andrzeja Biesia 1920
- Zbiór Ryszarda Biniaka 2466
- Zbiór Jerzego Biska 2076
- Zbiór Marii Blimel 2467
- Zbiór Józefa Bociana 1751
- Zbiór Wacława Bodnara 1309
- Zbiór Zbigniewa Bogacza 1752
- Zbiór Anny Boguckiej 1310
- Zbiór Narcyza Bondyra 3106
- Zbiór Teresy Borczyńskiej 2468
- Zbiór Władysława Bożka 1753
- Zbiór Jadwigi von Brandt 2077
- Zbiór Olgi Branieckiej 1072
- Zbiór Grzegorza Brauna 3107
- Zbiór Janusza Brochwicza-Lewińskiego 1073
- Zbiór Pawła Bryszkowskiego 3108
- Zbiór Cecylii Brzozowskiej-Kolasińskiej 1754
- Zbiór Iwony Buczyńskiej 1074
- Zbiór Leszka Budrewicza 3109
- Zbiór Teresy Violetty Buhl 1075
- Zbiór Jakuba Bukowskiego 1076
- Zbiór Dominika Byrskiego 1921
- Zbiór Mariana Charukiewicza 3110
- Zbiór Stanisława Chmury 2621
- Zbiór Marka Chodorowskiego 1922
- Zbiór Józefa Cholewy 1923
- Zbiór Mariana Chołody 2078
- Zbiór Michaliny Ciechomskiej 1077
- Zbiór Grzegorza Cierniocha 2469
- Zbiór Piotra Cierniocha 2470
- Zbiór Sławomira Cieślukowskiego 1924
- Zbiór Sławomira Cieślukowskiego 1078
- Zbiór Tadeusza Cynkina 1079
- Zbiór Jana Cyparza 2622
- Zbiór Ruty Czaplńskiej 3111
- Zbiór Danuty Czapskiej 1311
- Zbiór Sławomira Czarlewskiego 1080
- Zbiór Jerzego Czarnka 2623
- Zbiór Stefana Czejkowskiego 2624
- Zbiór Ryszarda Czerniewskiego 1081
- Zbiór Matyldy Czumak i Ewy Radwan 1082
- Zbiór Aliny Damasiewicz 1925
- Zbiór Przemysława Dębowskiego 2471
- Zbiór Andrzeja Doliny 2626
- Zbiór Tadeusza Drużyłowskiego 3114
- Zbiór Macieja Drygasa 2079
- Zbiór Tadeusza Drzazgi 1757
- Zbiór Krzysztofa Durka 1927
- Zbiór Stanisława Fenrycha 2473
- Zbiór Jadwigi Feglerkiej 2474
- Zbiór Zbigniewa Fijaka 1928
- Zbiór Mieczysława Fijewskiego 2080
- Zbiór Bogusława Filipowskiego 2081
- Zbiór Józefa Fiszera 1929
- Zbiór Jana Flisaka 2627
- Zbiór Henryka Formickiego 2270
- Zbiór Doroty Franaszek 1931
- Zbiór Leona Frackiewicza 3115
- Zbiór Wojciecha Frączczaka 2475
- Zbiór Wandy Fuchs 3116
- Zbiór Fundacji Ośrodka „Karta” 1086
- Zbiór Zdzisława Gajdka 2628
- Zbiór Wincentego Galicy 1932
- Zbiór Antoniego Galińskiego 1087
- Zbiór Władysławy Gancarz 2629
- Zbiór Antoniny Gantkowskiej-Jasińskiej 2476
- Zbiór Konrada Gardy 2271
- Zbiór Bogusława Gargasza 1933
- Zbiór Macieja Gawlikowskiego 1934
- Zbiór Teodora Gąsiorowskiego i Andrzeja Kulera
1935
- Zbiór Piotra Gleńskiego 1758
- Zbiór Jacka Głuchowskiego 2082
- Zbiór Edwarda Gołdy 1759
- Zbiór Johannes Goossensa 1088
- Zbiór Stanisława Goździewskiego 3117
- Zbiór Macieja Greli 2477
- Zbiór Jerzego Grosmana 1089
- Zbiór Mieczysława Guździola 2630
- Zbiór Zygmunta Gwiadzowskiego 1090
- Zbiór Stanisława Habdasa 2743
- Zbiór A. Habieja 2478
- Zbiór Danuty Haleckiej-Baran 1760
- Zbiór Waldemara Handke 2479
- Zbiór Edwarda Haraźnego 2480
- Zbiór Waleriana Harmaka 1091
- Zbiór Mieczysława Hejnowicza 2481

- Zbiór Włodzimierza Heleniaka 2482
Zbiór Bogusława Holyego 3118
Zbiór Tadeusza Hołowińskiego 2083
Zbiór Romana Huli 1936
Zbiór Kazimierza Jabłońskiego 3119
Zbiór Elżbiety Jabłońskiej 1937
Zbiór Ireny Jackiewicz 2483
Zbiór Kazimierza Jacukowicza 1092
Zbiór Romualdy Jakubczyk 1093
Zbiór Romana Jankowskiego 1449
Zbiór Wandy i Pawła Jareckich 2631
Zbiór Stefana Jaroszewicza 1094
Zbiór Czesława Jasińskiego 3120
Zbiór Marcelego Jasiorowskiego 1095
Zbiór Marii Jaworskiej 1096
Zbiór Mariana Jelińskiego 2484
Zbiór Józefa Jezierskiego 1097
Zbiór Krzysztofa Jęczalika 2632
Zbiór Jerzego Jędrzejewskiego 1098
Zbiór Billa Johnstona 1099
Zbiór Mariana Jonkajtysa 1100
Zbiór Jacka Jopka 1101
Zbiór Tadeusza Józkowa 3121
Zbiór Jerzego Jucewicza 1102
Zbiór Mariana Juraszczyka 2272
Zbiór Anny Kacprzyk 1103
Zbiór Jana Mariana Kacwina i Leszka Wasylkowskiego 1938
Zbiór Alicji Kaczanowskiej 2485
Zbiór Mirosławy Kaczorowskiej-Guńkiewicz 1939
Zbiór Jerzego Kalbarczyka 1104
Zbiór Andrzeja Kalinowskiego 1105
Zbiór Kingi Kamińskiej 1106
Zbiór Tadeusza Kansego 2633
Zbiór Władysława Karczewskiego 1314
Zbiór Krystyny Karwat 2084
Zbiór Jerzego Kątskiego 2085
Zbiór Zbigniewa Kielba 2086
Zbiór Tadeusza Klatta 1108
Zbiór Teresy Klimek 2486
Zbiór Stanisława Kluby 3122
Zbiór Michała Kłopowskiego 2487
Zbiór Rafała Kobylca 1940
Zbiór Mikołaja Koca 2087
Zbiór Anny Koch 3123
Zbiór Izabeli Kochanowskiej 1450
Zbiór Cezarego Kocota 1109
Zbiór Artura Kołodzieja 1941
Zbiór Ryszarda Kołodzieja 1110
Zbiór Jana Kołodziejewskiego 2488
Zbiór Stanisława Komusińskiego 1942
Zbiór Zbigniewa Konopackiego-Maciuka 1112
Zbiór Witolda Kopańskiego 1943
Zbiór Franciszka Jana Korzeniewskiego 1119
Zbiór Rafała Kościńskiego 2489
Zbiór Jana Kota 2634
Zbiór Mariana Innocentego Kotowicza 1315
Zbiór Andrzeja Krajewskiego 1120
Zbiór Ryszarda Krawczyka 1451
Zbiór Mariusza Kresy 3124
Zbiór Leona Królaka 1121
Zbiór Andrzeja Kruczkowskiego 2490
Zbiór Teresy Krupińskiej 3125
Zbiór Franciszka Krzysiaka 1452
Zbiór Kazimierza Kubraka 1944
Zbiór Ireny Kuczyńskiej 3127
Zbiór Jana Kudły 1123, 2491
Zbiór Kazimierza Kukawki 1124
Zbiór Witolda Kuleszy 1125
Zbiór Wiktora Kulika 1126
Zbiór Alfreda Kulmy 3128
Zbiór Andrzeja Krzysztofa Kunerta 1127
Zbiór Eugeniusza Kurczewskiego 1128
Zbiór Ewy Kurek 2088
Zbiór Zbigniewa Kuszewskiego 1129
Zbiór Mariana Kwiatkowskiego 2089
Zbiór Julii Lach 3129
Zbiór Liliany Leitgeber 2492
Zbiór Marka Lenartowskiego 2493
Zbiór Witolda Leśniaka 3130
Zbiór Ryszarda Lewandowskiego 1591
Zbiór Heleny Liberackiej 1130
Zbiór Heleny Lipowicz 1131
Zbiór Zdzisława Lisika 1945
Zbiór Jacka Łęskiego 2273
Zbiór Krystyny Łomackiej-Ciszakowskiej 1132
Zbiór Bogusława Łuczaka 1592
Zbiór Alicji Maciejowskiej 1133
Zbiór Jana Madziary 2494
Zbiór Kazimierza Majchrzaka 1593
Zbiór Aleksandra Majewskiego 2495
Zbiór Mariana Makowiaka 1134
Zbiór Jadwigi Maliszewskiej, Jadwigi Rogulskiej, Władysława Ignatowskiego 1135
Zbiór Ewy Małyszko 2496
Zbiór Adama Mańczaka 1594
Zbiór Michała Markiewicza 1137
Zbiór Włodzimierza Markowskiego 2274
Zbiór Jadwigi Marszczek 2744
Zbiór Jerzego Masłowskiego 2090
Zbiór Medarda Masłowskiego 1138
Zbiór Danuty Matukiewicz 1455
Zbiór Jerzego Matuszewskiego 2275
Zbiór Jana Matyska 1765
Zbiór Henryka Mazurka 2091
Zbiór Jana Mączewskiego 1140
Zbiór Romana Mądro 2092
Zbiór Zbigniewa Menke 1141
Zbiór Doroty Merlak 1142
Zbiór Norberta Michty 1143
Zbiór Stefanii Miedzińskiej 1946
Zbiór Pawła Mierzyńskiego 2276
Zbiór Lidii Mieścickiej i Leszka Postołowicza 1144
Zbiór Tadeusza Milanceja 1456
Zbiór Zofii Milejskiej 1145
Zbiór Wiesława Moczulskiego 2635

- Zbiór Izabeli Montowskiej 1595
Zbiór Roberta Mrozowskiego 1146, 2123
Zbiór Edwarda Müllera i Piotra Müllera 1457
Zbiór Eugeniusza Murawskiego 3131
Zbiór Włodzimierza Nadolskiego 1147
Zbiór Pawła Napieralskiego 2497
Zbiór Bogdana Kazimierza Narożnego 2498
Zbiór Marii Naskręt 2499
Zbiór Józefa Naumiuka 2093
Zbiór Stanisława Nawary-Gaczoła 1948
Zbiór Zbigniewa Nawrockiego 3132
Zbiór Tadeusza Nawrota 1148
Zbiór Pawła Niebudka 1149
Zbiór Ludwika Nierostka 1150
Zbiór Tomasza Niewodniczańskiego 1151, 1316
Zbiór Antoniego Nowaka 1152
Zbiór Floriana Nowaka 3133
Zbiór Jana Nowickiego 1153
Zbiór Zbigniewa Nowosada 3134
Zbiór Teresy Odrobny 2500
Zbiór Jana Olczyka 2277
Zbiór Mariana Olechnowicza 1317
Zbiór Jana Wiesława Olesińskiego 1950
Zbiór osoby anonimowej 1154, 1155, 1156, 1157,
1158, 1159, 1160, 1161, 1162, 1163, 1164, 1165,
1166, 1167, 1168, 1169, 1170, 1171, 1172, 1173,
1951, 3135, 3136, 3137
Zbiór Krzysztofa Oszecka 3138
Zbiór Ewy Owczarek 2278
Zbiór Ryszarda Ozgi 2636
Zbiór Tadeusza Pabisa 1953
Zbiór Eugeniusza Pachuty 2094
Zbiór Henryka Padraka 2095
Zbiór Stefana Pajdy 2637
Zbiór Andrzeja Palenty 1766
Zbiór Janusza Pałubickiego 2501
Zbiór Aloszy A. Pamiatnych 1174
Zbiór Jana Partyki 2638
Zbiór Józefa Pasiecznika 1767
Zbiór Juliana Pasternaka 1175
Zbiór Eugeniusza Paszkowskiego 1458
Zbiór Ryszarda Pawłowskiej 1176
Zbiór Zygmunta Pelca 3139
Zbiór Jana Perejzuka 1597
Zbiór Zenaidy Perkowski 1318
Zbiór Andrzeja Perlaka 2502, 3140
Zbiór Lecha Peszewskiego 1177
Zbiór Wojciecha Petyniaka 2639
Zbiór Andrzeja Piątka 2503
Zbiór Jerzego Piekarczyka 1954
Zbiór Henryka Pielachy 2096
Zbiór Antoniego Piotrowskiego 3141
Zbiór Ładysława Tomasza Piotrowskiego 1319
Zbiór Stanisława Podkowy 1178
Zbiór Władysława Jana Pomorzewskiego 1769
Zbiór Leszka Postołowicza 1320
Zbiór Ireneusza Prędkiego 2279
Zbiór Jerzego Przetakiewicza 1599
Zbiór Łukasza Przybyłki 2504
Zbiór Marka Przybyły 2505
Zbiór Stanisława Przychodzkiego 2506
Zbiór Janusza Pstraga 2507
Zbiór Henrego Radeckiego 1179
Zbiór Polikarpa Rogozińskiego 1183
Zbiór Janusza Rogulskiego 1770
Zbiór Zofii Roguskiej 1184
Zbiór Włodzimierza Romańskiego 2508
Zbiór Henryka Rosińskiego 1600
Zbiór Tadeusza Różyckiego 1185
Zbiór Wandy Rudnickiej-Sterny 2509
Zbiór Franciszka Rusek 1958
Zbiór Bogdana Rusinowskiego 1459
Zbiór Romana Rutkowskiego 2510
Zbiór Ryszarda Rutkowskiego, Mariana
Strzeleckiego, Józefa Szymuli 2097
Zbiór Elżbiety Ruty-Solarskiej 2511
Zbiór Andrzeja Rzeplińskiego 1186
Zbiór Ireny Rzeźniczak 1187
Zbiór Zenona Rzędziana 1321
Zbiór Bronisława Sabata 2512
Zbiór Konrada Siermontowskiego 1959
Zbiór Elżbiety Sidor 1188
Zbiór Andrzeja Siudy 2280
Zbiór Leona Siwickiego 1322
Zbiór Jerzego Skocznia 1189
Zbiór Franciszka Słowika 2640
Zbiór Tadeusza Słowińskiego 3142
Zbiór Zygmunta Smalkowskiego 1190
Zbiór Marii Aleksandry Smoczkiewicz 2513
Zbiór Edmunda Sobczaka 1191
Zbiór Wandy Sobolewskiej 1323
Zbiór Stanisławy Sojowej 2641
Zbiór Zofii Sokolnickiej 2514
Zbiór Zbigniewa Solaka 1960
Zbiór Pawła Spodenkiewicza 2281
Zbiór Haliny Stachyry 2098
Zbiór Stanisława Stefańczyka 2099
Zbiór Stanisława Stója 1192
Zbiór Krzysztofa Strausa 2282
Zbiór Aleksandra Strokowskiego 1193
Zbiór Grażyny Strykowskiej 2517
Zbiór Leszka Stysia 2518
Zbiór Włodzimierza Suleji 3143
Zbiór Jadwigi Sulikowskiej 2519
Zbiór Ewy Sułkowskiej-Bierezin 2283
Zbiór Krzysztofa Sychowicza 1324
Zbiór Janiny Szczepkowskiej-Szydłowskiej z Siła-
Nowickich 2101
Zbiór Tadeusza Szeląga 1194
Zbiór Zenona Szendo 2284
Zbiór Teresy Szmagier 2520
Zbiór Wojciecha Szpryngera 3144
Zbiór Eugeniusza Szulborskiego 1325
Zbiór Krystiana Szulca 1771
Zbiór Krzysztofa Szwagrzyka 3145
Zbiór Janusza Szweca 1961

- Zbiór Ryszarda Szymańskiego 2642
Zbiór Witolda Szymańskiego 1195
Zbiór Romana Szyszki 1460
Zbiór Krzysztofa Ślęzaka 1196
Zbiór Marcina Ślęzaka 1962
Zbiór Donaty Śpiewankiewicz 2521
Zbiór Grzegorza Tadyszaka 2524
Zbiór Wandy Tamawskiej 2643
Zbiór Jana Tkaczyka 2124
Zbiór Krzysztofa Tochmana 2525
Zbiór Janusza Tołłoczki 1461
Zbiór Przemysława Tomczaka 2526
Zbiór Henryka Trojanowskiego 3146
Zbiór Jędrzeja Tucholskiego 1198
Zbiór Adama Tuńskiego 1601
Zbiór Stanisława Twardego 2644
Zbiór Anny Upirów 3147
Zbiór Jadwigi Urbanik 1199
Zbiór Jarosława Urbańskiego 2527
Zbiór Bolesława Urbasia 2103
Zbiór Jonasa Venckeviciusa 1200
Zbiór Kazimierza Walczaka 2645
Zbiór Adolfa Wałęgi 1772
Zbiór Józefa Warzyboka 2646
Zbiór Tomasza Wasilenko 1201
Zbiór Jacka Weltera 2104
Zbiór Zbigniewa Werbanowskiego 1202
Zbiór Jana Węgrzynka 1203
Zbiór Jana Wieczorka 2528
Zbiór Romana Wieczorka 2529
Zbiór Rafała Wieczyńskiego oraz Julii Świercz-
Wieczyńskiej 1204
Zbiór Krzysztofa Wierzbickiego 2125
Zbiór Magdaleny Wiese 2530
Zbiór Marcina Więclawa 1205
Zbiór Bogdana Wiślickiego 1326
Zbiór Jarosława Wiśniewskiego 2531
Zbiór Tomasza Wiśniewskiego 1206
Zbiór Andrzeja Witkowskiego 1207
Zbiór Stefana Lecha Władyki 1208
Zbiór Elżbiety Wojcieszak 2532
Zbiór Anny Wojna 1964
Zbiór Jadwigi Wolak 3148
Zbiór Antoniny Woźniak 1965
Zbiór Jerzego Woźniaka 2647
Zbiór Artura Woźniakowskiego 1773
Zbiór Marka Wójcika 2648
Zbiór Adama Wycichowskiego 2745
Zbiór Andrzeja Wyderko 1213
Zbiór Andrzeja Zagórskiego 1966
Zbiór Stanisława Załanowskiego 2649
Zbiór Zdzisława Zaniewicza 2650
Zbiór Macieja Zapolskiego 1967
Zbiór Jerzego Zieleniewskiego 1327
Zbiór Juliusza Zielińskiego 3149
Zbiór Jerzego Zielonki 2533
Zbiór Władysława Zygmunta 1775
Zbiór Marka Żemisa 1215
Zbiór Zygmunta Żółcińskiego 1216
Zbiór Alicji Żurowskiej 1776
Zbiór Eugenii Żytkowiak 1217
- Zbiór dokumentów zgromadzonych w trybie art.
35 b ustawy o Instytucie Pamięci Narodowej**
1083, 1313, 1448, 1590, 1756, 1926, 2269,
2472, 2625, 2742, 3113
- Zbiór wydawnictw bezdebitowych, prasy
i broszur 1774**

INDEKS NAZWISK I PSEUDONIMÓW*

A

Abakumow Wiktor 34–35
Adamkiewicz Irena 908
Adamkiewicz Włodzimierz 908
Adamski Ireneusz 908
Altstötter Josef 403
Andrew Christopher 34
Andropow Jurij 33
Andrzejczak Lucjan 844
„Antek” zob. Ciepłiński Łukasz
„Antoni Heller” zob. Iranek-Osmecki Kazimierz
„Antoni” zob. Iranek-Osmecki Kazimierz
Antończyk Marian 432
„Apk” zob. Ciepłiński Łukasz
Atanowicz Mieczysław 500
Aurzecki Zdzisław 775
„Awr” zob. Sojczyński Stanisław

B

Babiak Kazimierz 716
Bach Henryk 726
Bachmiński Krzysztof 717
Baez Joan 558
Bajer Magdalena 718
Balbus Tomasz 115
Balbus Tomasz 24, 1128, 1134, 1138, 1142
Banach Antoni 429
Banasik Wojciech 499
Banaś Kornelia 1142
Banaś Zbigniew 717
Bar Józef 955
Baran Dariusz 954
Baran Halecka Danuta zob. Halecka-Baran Danuta
Barańczak Stanisław 448
Barcz Kazimierz 499
Bardzyński Romuald 415
Baron Marek 660
Bartkiewicz Bogusław 432
Bartosik Krzysztof 610, 1133
Bartoszcze Michał 608
Baryła Eugeniusz 452
Baryła Jan 452
Basak Adam 1115

Baster Jan 714
Baster Józef 714
Batorowicz Lucjan 920
Bauman-Susko Irena 453
Baurski Jacek 429
Baurski Janusz 429
Bącał Franciszek 955
Bąkowska-Has Anna 726
Bąkowski Leon 726
Becker Włodzimierz 908
Beckmann Gustaw 720
Bednarek Jerzy 9, 15, 24, 1127, 1133, 1135–1137
Bednarski Zbigniew 432
Bednarz Robert 1133
Bedyński Krystian 45
Bergman Polańska Marta zob. *Polańska-Bergman Marta*
Bernaciak Marek 607
Beyer Monika 432
Beyer Wiliam Kazimierz 432
Bębniak Grzegorz 1139
Białek Stefan 1125, 1133
Białuński Daniel 515
Biegun Antoni 726
Bielas Witold 730
Bielaszko Mirosław 1141
Bienkiewicz Henryk 910
Bień Jerzy 432
Bieńkowski Władysław 445
Bierezin Jacek 847
Bierezin Sułkowska Ewy zob. Sułkowska-Bierezin Ewy
Biernacki Stanisław 30
Bieś Andrzej 717
Bilińska-Gut Anna 45
Bimer Jan Sławomir 432
Binaszewska Beata 610
Biniak Ryszard 908
Binner Anton 161
Bisek Jerzy 775
Blimel Maria 908
Bober Andrzej 718
Bocian Józef 660, 661
Bodnar Waław 499

* Nazwiska autorów wyróżniono kursywą

- Bogacz Zbigniew 661
 „Bogdan” zob. Ciepłiński Łukasz
 Bogucka Anna 499
 Bogusz Karolina 954
 Böhm Stefana 70
 Bondyr Narcyz 1115
 Borczyńska Teresa 909
 Borek Stefan 726
Bornschein Joachim 29
Borodziej Włodzimierz 30
Borowiec Janusz 1133, 1140
 Borowski Stanisław 557
 Böttcher Herbert 190, 399
 Bożek Władysław 661
 Bójko Leon 718
 Bracka Tomasz 607
 Brandt Karl 403
 Brandt Jadwiga von 775
 Brandys Jan 710
 Braniecka Olga 429
 Braniecki Zbigniew 429
 Bratkowski Stefan 718
 Braun Grzegorz 1116
 Breza Anna 432
 Breźniew Leonid 33
 Brochwicz-Lewiński Janusz ps. „Gryf” 429
 Brodacki Krystian 432
 „Brona” zob. Ciepłiński Łukasz
 Brończycy Kazimierz 1122
 Broński Zdzisław ps. „Uskok” 446, 1138
 Brückner Helmuth 1115
 Bruliński Eligiusz 432
 Bryszkowski Paweł 1116
 Brzeski Rafał 718
 Brzezińska Bożena 910
 Brzęk Gabriel ps. „Dewajtis” 953
 Brzozowska-Kolasińska Cecylia 661
 Bubacz Mieczysław 607
 Bucki Włodzimierz 719
 Buczkowska Jadwiga 953
 Buczyńska Iwona 429
 Buczyński Henryk 432
 Bučko Kazimiera 557
 Budrewicz Leszek 1116
 Budulski Zygmunt 421, 422
 Buhl Teresa Violetta 430
 Bühler Józef 219
Bujkiewicz Zbigniew 23
Bujniewicz Natalia 23
 Bukowiecka Czekanowska Barbara
 zob. Czekanowska-Bukowiecka Barbara
 Bukowski Jakub 430
Bukowski Leszek 1143
 Bukowy Tadeusz 1117
Bulhak Władysław 46
 Bursa-Knapik Marta 715
Butler Rupert 29
 Byrski Dominik 717
- Bystrzeń Jan Stanisław 65
Byszewski Piotr 1139
Byszuk Dariusz 961
- C**
 Caban Wiesław 432, 844
 Cebula-Siuta Katarzyna 726
Cenckiewicz Sławomir 1138, 1141
 Cera Jerzy 726
 Charukiewicz Marian 1116
 Charytoniuk Zbigniew 500
Chinciński Tomasz 1138
 „Chińczyk” zob. Smoliński Władysław
Chlistowski Waldemar 23
Chmielecki Adam 1141
Chmielewska Anna 1133
 Chmura Stanisław 955
 Chodorowski Marek 718, 726
Choińska Maziej Katarzyna zob. *Maziej-Choińska Katarzyna*
 Cholewa Józef 718
 Cholicz Edward 726
 Chołody Marian 775
Choma-Jusińska Małgorzata 1141
 Chrabąszcz Adam 432
 Chrapkiewicz Franciszek 1136
Chrzanowski Robert 561
 Ciechomska Michalina 430
 Cielecki Andrzej 436
 „Cień” zob. Bolesław Kazmierak
 Ciepłiński Łukasz vel Kaczmarek Marian, Lewicki Zygmunt, Pawlita Jan, Zieliński Lech, ps. „Antek”, „Apk”, „Bogdan”, „Brona”, „Grzmot”, „Inżynier”, „Konrad”, „Ludwik”, „Nowak”, „Ostroróg”, „Ostrowski”, „Pług”, „Teresa”, „Tomek”, „Topór”, „Witold”, „Zygmunt” 953
 Ciernioch Grzegorz 909
 Ciernioch Piotr 909
 Cierpiński Krzysztof 1123
 Cierpiot Paweł ps. „Makopol” 1143
Ciesielska Maria 464
 Ciesielska Zofia 726
Ciesielski Stanisław 37
 Cieśla Jerzy 726
 Cieślowski Sławomir 430, 718, 726
Cisek Bożena 464
 Ciszkowska Łomacka Krystyna zob. Łomacka-Ciszkowska Krystyna
Crankshaw Edward 29
Cygański Mirosław 29
 Cynkin Tadeusz 431
 Cypcarz Jan 955
 Cyprian Tadeusz 415
 Cyra Adam 726
 Czabański Krzysztof 718
 Czajkowski Andrzej 432
 Czaplinska Ruta 1116, 1117
 Czapska Danuta 500

Czapski Władysław 453
Czarlewski Sławomir 431
Czarnek Jerzy 955
Czejkowski Stefan 955
Czekanowska-Bukowiecka Barbara 432
Czeppe Maria 726
Czerniewski Ryszard 431
Czerwiński Krzysztof 726
Członkowski Jan 432
Czocher Anna 24, 730, 1133
Czumak Matylda 431
Czyżowski Bolesław 417

D

Damasiewicz Alina 718
Danilecki Tomasz 23, 1134, 1143
Dawidowicz Agata 464
Dąbkowska Magdalena 422
Dąbkowski Henryk 422
Dąbrowski Franciszek 1140
Dąbrowski Marian 460
Dekutowski Hieronim vel Zagan Henryk ps. „Odra”, „Rezu”, „Stary”, „Zapora” 459, 558
Dernoga Zbigniew 560
„Dewajtis” zob. Brzęk Gabriel
Dębowicz Andrzej zob. Sojczyński Stanisław
Dębowski Przemysław 909
Dębski Antoni 422
Dębski Kazimierz 432, 500
Dirlewanger Oskar 65, 70
Dobies Renata 609
Dobrowolski Adam 720
Dolina Andrzej 956
Dolina Irena 956
Dolina Stanisław 956
Domaniewski Tomasz 718
Dominiczak Henryk 39
Draus Jan 1142
Drewicz Mieczysław 995
Drużyłowski Tadeusz 1117
Drużyńska Jolanta 1139
Drygas Maciej 775
Drzazga Tadeusz 662
Drzewińska Pacyńska Danuta zob. Pacyńska-Drzewińska Danuta
Dubij Leon 1117
Dudek Antoni 1138
Dudek Teodor 659
Dudziuk Sławomir 45
Duninowie 720
Dupont J. F. 560
Durek Krzysztof 719
Durski Kazimierz Jerzy 415
Dusiński Stefan 955
Dutka Jan 726
Dutka Kazimierz 720
Dyba Piotr 1133
Dymkowski Kazimierz 1113

Dymkowski Waclaw 1113
Dyrcz Rafał 24, 730, 1133
Dziedzicki Tadeusz 724
Dziedzińska Teresa Magdalena 432
Dziuba Iwona 730
Dziurok Adam 1139, 1141, 1142
Dzwonkowski Tadeusz 1139
Dźwigał Tomasz 996

E

Eichmann Adolf 413, 420
Eisler Jerzy 1139
Engelking Barbara 36
Engert Karl 403

F

Falkowska Wanda 718
Fara Anna 1142
Fatyga Janusz 557, 844
Fedorowicz Jacek 461
Fedorowicz Wojciech 503
Feluś Maria 726
Fenrych Stanisław 910
Fenrych Władysław 910
Fenrych Włodzimierz 910
Fęglerska Jadwiga 910
Fiedorczyk Piotr 44
Fijak Zbigniew 719
Fijewski Mieczysław 776
Fijuth Agata 23, 1134
Fikus Dariusz 718
Filipowski Bogusław 776
Firth Halina 455
Fischer Karl 415, 416
Fischer Ludwik 219
Fiszler Józef ps. „Myśliński” 719, 726
Fleszar Andrzej 955
Flisak Jan 956
Foedrowitz Michael 727
Folke Bernadotte 412
Formicki Henryk 844
Forster Albert 219, 433, 534, 604
Franaszek Dorota 720
Franczak Józef ps. „Lalek” 778
Franecki Jan 31
Frank Hans 136, 162, 408, 410, 427, 446, 777
Frazik Wojciech 37
Frąckiewicz Leon 1117
Frąckowiak Maurycy 557
Frąszczak Wojciech 910
From Maria 464
Frydrychowicz Maciej 464
Fuchs Wanda 1118
Furmanek Zofia 464

G

Gacek Anna 910
Gaczoł Nawara Stanisław zob. Nawara-Gaczoł Stanisław

Gajdek Adam 956
 Gajdek Zdzisław 956
 Gajewska Zofia 726
 Galica Wincenty 720
 Galiński Antoni 433
Galuszka Julia 19, 1134
 Gancarz Władysława 956
 Gantkowska-Jasińska Antonina 910
 Gantkowski Adam 910
 Garda Konrad 844
 Gardas Skowrońska Maria Anna zob. Skowrońska-
 Gardas Maria Anna
 Gargas Bogusław 721
 Gaulle Charles de 184
 Gawlikowski Maciej 721
 Gaworski Tadeusz ps. „Lawa” 437
 Gądek Stefania 726
 Gąsiorowski Teodor 721
 Gębica Jan 726
 Gibowski Zygmunt 1117
 Giełżyński Wojciech 432
 Gierałtowski Krzysztof 432
Gierasiumiuk Urszula 1140
 Giergielewicz Bolesław 416
 Gieroim Zygmunt 451
 Giertych Jędrzej 463
 Giżterowicz Marian 451
 Gleński Piotr 662
 Globke Hans 413
 Globocnik Odilo 36
 Głowacka Alina 445
Głowacki Piotr 23
 Głuchowski Jacek 776
 Godlewska-Gorczyca Janina 432
 Godowicz Tadeusz 726
Gogolewska Justyna 1134
 Gołda Edward 662
Gołębiewski Jakub 1138
 Gołuch Eugeniusz 1117
 Gomułka Władysław 423
Gontarczyk Piotr 47, 1138, 1140
 Goossens Johannes 433
Gorczyca Agnieszka 24, 730, 1134
 Gorczyca Godlewska Janina
 zob. Godlewska-Gorczyca Janina
Gordijewski Oleg 34
 Göring Hermann 31, 408, 451
 Göth Amon 219, 420
 Goździewski Stanisław 1118
 Goździewski Władysław 1118
 Góralski Krzysztof 432
 Górczak Franciszek 726
 Górski Edward 719
 Górski Franciszek Kazimierz ps. „Sternik” 720
 Graboś Adolf 955
Grabowski Waldemar 1136
Graduszewski Lech 610, 1133
 Gralewicz Andrzej 432

Granat Mirosław 432
 Greiser Artur 219, 399, 402, 416
 Greiser Ingrid 416
 Grela Maciej 911
 Gronek Bernadetta 10
Gronek Bernadetta 19, 24, 1134, 1135, 1137, 1138
 Grosman Jerzy 434
 Gross August 999
 Gross Hubert 446
 „Grot” zob. Rowecki Stefan
 Gruszka Izabella 726
 „Gryf” zob. Brochwicz-Lewiński Janusz
 „Gryf” zob. Sikorski Henryk
 Grzenkowicz Izabela 419
 Grzimek (Grzymek) Józef
 „Grzmot” zob. Ciepłiński Łukasz
 Grzybowski Eugeniusz 434
 Grzybowski Marian Tadeusz 432, 719
 Grzywacz Andrzej 715
 Grzywacz Stanisław 715
 Guderian Heinz 410
 Gulbinowicz Henryk 1132
 Gumkowski Kazimierz 423
 Guńkiewicz Kaczorowska Mirosława
 zob. Kaczorowska-Guńkiewicz Mirosława
 Gustaw Marian 913
Gut Bilińska Anna zob. *Bilińska-Gut Anna*
 Gutkowska-Temler Halina 423
 Gutowski Roman ps. „Zabawa” 416
 Guździół Mieczysław 957
 Guździolowie 957
 Gwiazdowski Zygmunt 434
 Gwozdek Zdzisław 502
 Gzik-Pawlak Agnieszka 661

H

Habdas Stanisław 995
 Habiej A. 911
 Halecka-Baran Danuta 662
 Hamann Heinrich 727
Handke Waldemar 1140
 Handke Waldemar 911
 Haniszewska Ilona 1123
 Harasimowicz Promińska Stanisława
 zob. Promińska-Harasimowicz Stanisława
 Harażny Edward 911
 Hardek Władysław 715
 Harmak Walerian 434
 Has Bąkowska Anna zob. Bąkowska-Has Anna
 Hasse Emil 521
 Hein Wincenty 710
 Hejnowicz Mieczysław 911, 912
 Heleniak Włodzimierz 912
 „Heller” zob. Iranek-Osmecki Kazimierz
 Herman Janusz 1117
 Hernandez-Paluch Maria de 718
 Hess Rudolf 125, 408
 Heydrich Reinhard 31

Himmler Heinrich 29, 31, 35, 72, 408, 427
 Hischtin Zygmunt Stefan 726
 Hitler Adolf 31, 96, 136, 198, 407, 427, 463
 Hofman Stanisław 418
Höhne Heinz 29
 Holy Bogusław 1118
 Hołowiński Tadeusz 776
Horiszny Przemysław 609
 Höss Rudolf 219, 398, 420, 433
 Hostland Anna 417
 Hula Roman 721

I

Ignatowski Władysław 446
 Iłowiecki Maciej 718
 Inquart Seyss Arthur zob. Seyss-Inquart Arthur
 „Inżynier” zob. Ciepłiński Łukasz
 Iranek-Osmecki Kazimierz, ps. „Antoni”, „Heller”,
 „Antoni Heller”, „Jarecki”, „Makary”, „Pstrąg”
 957
 Isakowicz Ewa 726
Iwaneczko Dariusz 1140

J

Jabłońska Elżbieta 721
 Jabłoński Kazimierz 1118
 Jackiewicz Irena 912
 Jacukowicz Kazimierz 434
 Jakubczyk Romualda 435
 Jakubowski Grzegorz 10
Jakubowski Zenon 40
Jaltuszyk Beata 1134
 Jan Paweł II (Karol Wojtyła) 453, 615, 717, 780
 „Jan” zob. Lasota Jan Kanty
Janczewska Marta 36
 Janeczek Leszek 774
 Janiszewski Daniel 659
 Jankiewicz Krystyna 726
Jankowiak Stanisław 1139
 Jankowska Janina 718
Jankowski Andrzej 1143
 Jankowski Roman 558
Jankowski Stanisław Maria 1139
 Jarecka Wanda 957
 Jarecki Paweł 957
 „Jarecki” zob. Iranek-Osmecki Kazimierz
 Jarośniński Wincenty 710
Jarosz Dariusz 44
 Jaroszewicz Krystyna 995
 Jaroszewicz Stefan 435
 Jaruzelski Wojciech 458
 Jasińska Gantkowska Antonina zob. Gantkowska-
 Jasińska Antonina
 Jasiński Czesław 1119
 Jasioński Stanisław 720
 Jasiorowski Marceli 435
 Jaworska Maria 435
Jaworski Mieczysław 39

Jaźwiński Czesław 1119
 Jeliński Marian 912
 Jelonek Janina 995
 „Jemiola” 777
 Jezierski Józef 435
 Jęczalik Krzysztof 957
 Jęczalik Władysław 957
 Jęczmyk Magdalena 418
 Jędrzejewski Jerzy 436
 Jodl Alfred 408
 Johann Wiesław 718
 Johnston Bill 436
 Jon zob. Kowalski Janusz
Joniec Grzegorz 781
 Jonkajtys Marian 436
 Jopek Jacek 436
 „Jordan” zob. Szymula Józef
 Jost Heinz 403
 Józków Tadeusz 1119
 Józwick Marek 432
 Jucewicz Jan 437
 Jucewicz Jerzy 436, 607
 Jucewicz Władysław 436
 Juraszczyk Marian 845
Jusińska Choma Małgorzata zob. *Choma-Jusińska*
Małgorzata
 Juzoń Jan Leon 843
 Juzoń Marek 843

K

Kacprzyk Anna 437
 Kacwin Jan Marian 722
 Kaczanowska Alicja 912
 Kaczmarczyk Zbigniew 726
 Kaczmarek Marian zob. Ciepłiński Łukasz
 Kaczmarek Bogusław 1114
 Kaczmarek Jacek 560
Kaczmarek Krzysztof 1139, 1140
 Kaczorowska-Guńkiewicz Mirosława 722
 Kaczyński Stanisław 449
 Kalbarczyk Jerzy 437
Kalbarczyk Sławomir 37
 Kalinowski Andrzej 437
Kallas Marian 43
 Kaltenbrunner Ernst 408
 Kamińska Kinga 437
 Kamińska Maria 419
 Kamiński Emilian 461
Kamiński Łukasz 1138, 1140–1143
Kania Teresa 1124
 Kansy Tadeusz 957
 „Kanty” zob. Lasota Jan Kanty
Kapala Marcin 23
 Kapuściński Ryszard 718
 Karczewski Władysław 501
 Karda Franciszek 432
 Karpowicz Korab Włodzimierz zob. Korab-
 Karpowicz Włodzimierz

- Karwat Krystyna 777
 Karwowski Bronisław 500
 Kasperski Apoloniusz 432
 Katzmann Fritz 427
 Kazberuk Wiesław Mieczysław 500
 Kazimierzczak-Missiuro Iwona 418
 Kaźmierczak Bolesław vel Kowalski Bolesław ps.
 „Cień” 776
 Kański Jerzy 777
 Keitel Wilhelm 408
 Kempner Marian 726
 Kervinen Iwona 432
 Kęszycka Anna 726
 Kęszycki Zygmunt 437
 Kielb Zbigniew 777
 Kielczewski Marian 914
Kietlińska Barbara 1134
Kietliński Marek 1143
 Kieźelis Wilhelm Waldemar 417
 Kisiel Jan 432
 Kisielewicz Andrzej 955
 Kiwerski Janusz 432
 Klatt Tadeusz 438
 Klejna Tadeusz 432
 Klemm Herbert 403
 Klewżyc Lech Łukasz 726
 Klimek Teresa 913
 Klimek Wiesław 432
 Kluba Stanisław 1119
 Kluczek Zenon 432
 Kluska Kazimierz 432, 844
 Kłopowski Michał 913
 Knapik Bursa Marta zob. Bursa-Knapik Marta
 Knapkiewicz Jan 432
Knopp Guido 29
 Kobusiak Franciszek 957
 Kobylec Rafał 722
 Koc Mikołaj 777
 Koch Anna 1119
 Koch Erich 410, 427
 Kochanowska Izabela 558
 Kocot Cezary 438
Koj Ewa 42
Kolasa Krzysztof 847
 Kolasieńska Brzozowska Cecylia zob. Brzozowska-
 Kolasieńska Cecylia
 Kolb Andrzej 726
Kolakowski Piotr 32
 Kołodziej Artur 722
 Kołodziej Roman 910
 Kołodziej Ryszard 438
 Kołodziejski Jan 913
 Kołtun Jan 432
Kominek Katarzyna 464
 Komorowski Wojciech Włodzimierz 500
 Komusiński Stanisław 723
 Konieczko Tadeusz 955
 Konopacki-Maciuk Zbigniew 439
 „Konrad” zob. Ciepliński Łukasz
Kończak Aleksandra 610, 1133
 Kopański Witold 723
Kopczyński Michał 1143
Kopka Bogusław 29, 30, 37, 45, 1139, 1143
 Kopycińska Antonina 715
 Korab-Karpowicz Włodzimierz 432
 Korab-Żebryk Roman 1113, 1114
 Korab-Żebryk Teodora 1114
 Korboński Stefan 448
 Korczyńska Wiesława 608
Korejwo Mariusz Tomasz 23
 Korga Franciszek 1114
 Korga Marian 1114
Korneluk Eugeniusz 24, 1133, 1134, 1136, 1138
Koruc Piotr 730
 Korzeniewski Franciszek Jan 442
Kościański Rafał 19, 24, 1134–1138
 Kościański Rafał 913
 Kot Jan 957
 Kot Leon 417
 Kot Ludwik 956
Kotarba Ryszard 1139
 Kotowicz Marian Innocenty 501
 Kowalski Bolesław zob. Kaźmierczak Bolesław
 Kowalski Jan 726
 Kowalski Janusz vel Jon 844
 Kowalski Leonard 432
Kowalski Paweł 1142
 Kowalski Zdzisław 719
 Kownacki Leon 500
 Kozak Jan 417
 Kozłowska Maria 661, 726
 Koźlik Kazimierz 417
 Koźlik Stanisław 417
 Krajewski Andrzej 442
 Krajewski Andrzej 718
 Krajewski Jarosław 500
Krajewski Kazimierz 45, 1140, 1141
 Krall Hanna 718
 Kraus Gabriel 726
 Krawczyk Ryszard 558
 Kresa Mariusz 1120
 „Kret” zob. Jan Kuźma
 Kręcioch Janina 726
 Król Ignacy ps. „Roman” 720
 Królak Leon 442
 Kruczkowski Andrzej 913
Kruk Marzena 1141
Krupa Wojciech 666
 Krupińska Teresa 1120
 Krupski Peter 999
Krzencessa-Trichet Monika 1141
 Krzymiński Aleksander 432
 Krzysiak Franciszek 558
Krzysztofik Marcin 1141
 Krzyściak Władysław 661
 Krzywda Izabela 995

Krzywonos Stanisław 955
Krzyżanowska Sylwia 24, 1134, 1140
 Kubaszewski Grzegorz 432
 Kubica Józef 726
Kublicka Joanna 961
 Kubrak Kazimierz 723
Kuchar Daniela 19, 1133, 1135
 Kuczyńska Danuta 432
 Kuczyńska Irena 1120
 Kudela Witold 726
 Kudła Jan ps. „Ryś” 443, 914
 Kuhn Walter 66
 Kulińska Magdalena 953
 Kukawka Kazimierz 443
 Kukiel Marian 720
 Kukliński Ryszard 727, 1124
 Kuler Andrzej 721
 Kulesza Witold 443
Kuligowski Janusz 15, 1135
 Kulik Wiktor 444
 Kulikowie 444
 Kuliński Henryk 726
 Kullambe (Kullande) Mieczysława 720
 Kulma Alfred 1120
 Kundt Ernst 162
 Kunert Andrzej Krzysztof 444
 Kuraś Józef ps. „Ogień”, „Orzeł” 722, 723
 Kuraś Wojciech 726
 Kurczewski Eugeniusz 444
 Kurek Ewa 777
 Kurelis Jānis 118
Kurkiewicz Michał 46
Kuruc Piotr 730
 Kuszewski Zbigniew 444
 Kuszko Danuta 995
Kuświk Bartosz 1135
 Kuta Cecylia 726
 Kuziora Antoni 955
 Kuźma Jan ps. „Kret” 451
 Kuźmicz Łukasz 955
 Kuźdub Ryszard 453
 Kwaśniewski Zbigniew 719
 Kwiatkowski Jan 726
 Kwiatkowski Marian 778
Kwilosz Jacek 24, 730, 1133

L

Lach Julia 1121
 Lachowicz Tadeusz Z. 726
Lachowski Krzysztof 1140
 „Lalek” zob. Franczak Józef
Lasik Aleksander 36
 Lasota Jan Kanty ps. „Przyzba”, „Kanty”, „Jan”, „Pan Jan” 724
Lasota Marek 1141
 Latoszyński Zygmunt 432
 Latzel Józefa 417, 418
 Latzel Tajner Jadwiga zob. Tajner-Latzel Jadwiga

„Lawa” zob. Gaworski Tadeusz
 Leitgeber Liliana 914
 Lelito Józef 1135
 Lenartowski Marek 914
 Lenin Włodzimierz 32, 36
Leociak Jacek 36,
 Leonard Bolesław 726
Leopold Dorota 24, 1128
Lesiakowski Krzysztof 1140
 Leszczyński Kazimierz Henryk 500
 Leś Stanisław 956
Leśkiewicz Rafał 9, 19, 24, 1134–1138
Leśniak Filip 1139
 Leśniak Witold 726, 1121
 Letkowski Andrzej 726
 „Lew” zob. Smoliński Władysław
 Lewandowski Ryszard 607
 Lewicki Zygmunt zob. Ciepłiński Łukasz
 Lewiński Brochwicz Janusz zob. Brochwicz-
 Lewiński Janusz
 Liberacka Helena 444
 Libicki Marcin 910
Libionka Dariusz 36
Ligarski Sebastian 1139
 Lipa Józef 726
 Lipowicz Helena 445
 Lis Franciszek 777
 Lis Maciej 1115
Lisiecka Katarzyna 1135
 Lisik Zdzisław 723
 Lisowska Janina 726
 List Wilhelm 403
 Litwin Elżbieta 420
Lityński Adam 43
 Löfflerowa Orawiec Bronisława zob. Orawiec-
 Löfflerowa Bronisława
 Loryś Mirecka Maria zob. Mirecka-Loryś Maria
 „Ludwik” zob. Ciepłiński Łukasz
Luszniewicz Jacek 1137

Ł

Łabuszewski Tomasz 45, 1140
 Łaskawiec Alicja 726
 Łaukajtis Regina zob. Mazurkiewicz Regina
 Łęski Jacek 845
 Łodziński Zbigniew 726
 Łomacka-Ciszkowska Krystyna 445
Łopatka Maciej 610
 Łuczak Bogusław 607
 Łukaszewicz Andrzej 432
 Łukaszewicz Leopold 726
 „Łupaszo” zob. Szendzielarz Zygmunt
Łysko Marcin 43

M

Machcewicz Paweł 1138, 1143
 Machciński Tomasz 912
Machnikowska Anna 43

- Maciejowska Alicja 445
Maciuk Konopacki Zbigniew zob. Konopacki-
Maciuk Zbigniew
Madziara Jan 914
Madziara Jan Michał 914
Madziarska Anna 610, 1133
Majchrowski Jan 432
Majchrzak Grzegorz 37, 45, 1138–1141, 1143
Majchrzak Kazimierz 607
Majer Piotr 40
Majewscy 914
Majewski Aleksander 914
Majewski Marcin 1135
Majewski Mariusz 45
Majski Iwan 37
„Makary” zob. Iranek-Osmecki Kazimierz
„Makopol” zob. Paweł Cierpiot
Makowiak Marian 445
Makowiecki Jerzy 422
Makowska Ewa 1136
Maksimiuk Diana 43
Makuch Wawrzyniec 1137
Malczak Leszek 606
Malinowski Stanisław 500
Maliszewska Jadwiga 446
Małyszko Ewa 915
Maniak Tadeusz 719
Manja Dariusz 1136
Manstein Fritz Erich von 405
Mańczak Adam 607
Maranda Michał 35
Marecki Józef 1141, 1143
Markiewicz Andrzej 661
Markiewicz Michał 446
Markowski Włodzimierz 845
Marszałek Ewa 954
Marszałek Józef 36
Marszałek Tomasz 666
Marszczek Jadwiga 995
Martyniak Waclaw 726
Maruszak Marcin 45
Masłowski Jerzy 778
Masłowski Medard 446
Maternia Joanna 1136
Matukiewicz Danuta 559
Matuszek Piotr 23
Matuszewski Jerzy 845
Matyja Jan 921
Matysek Jan 663, 664
Maziarska Danuta 956
Maziarski Jacek 718
Maziarz Zdzisław 432
Maziej-Choińska Katarzyna 24, 1134,
Mazowiecki Tadeusz 721
Mazurek Henryk 778
Mazurkiewicz Regina z d. Łaukajtis 500
Mączewski Jan 447
Mądro Roman 778
Medyńska Janina 432
Mehlem Oskar de 422
Meisinger Josef 427
Mengele Josef 433
Menke Lucjan 447
Menke Zbigniew 447
Merlak Dorota 447
Mianowska Ewa 1143
Michalik Józef 500
Michalska Grażyna 421
Michalski Rafał 1143
Michta Norbert 447, 448
Miciak Kazimierz 726
Mickiewicz Kazimierz 432
Miedzińska Stefania 724
Mierzycan Jan 777
Mierzyński Paweł 845
Mieścicka Lidia 448
Mięśowicz Karol 720
Migda Piotr 730
Migus Józef 453
Mikołajczyk Stanisław 454
Milancej Tadeusz 559
Milch Erhard 403
Milczanowski Andrzej 413
Milejska Zofia 448
Miłek Zdzisław 844
Miłośz Czesław 1139
Minc Hilary 44
Mireccy 953
Mirecka-Loryś Maria 953
Missiuro Kazimierzczak Iwona zob. Kazimierzczak-
Missiuro Iwona
Missiuro Włodzimierz 418
Mitrochin Wasilij 34
Młot Przepałkowski Zygmunt zob. Przepałkowski-
Młot Zygmunt
Młóżniak Ewa 432
Młynarczyk Jacek Andrzej 32
Moczulski Leszek 445
Moczulski Wiesław 958
Mołotow Wiaczesław 61, 438
Monkiewicz Waldemar 498
Montowska Izabela 608
Morin J. 720
Motyka Mieczysław 956
Mrozowski Robert 448, 793
Mrugowsky Joachim 403
Müller Edward 560
Müller Heinrich 29, 31
Müller Piotr 560
Murawski Eugeniusz 1121
Musiał Filip 37, 41, 1141–1143
Muszyński Edward 1117
Mysiakowska Jolanta 1138
„Myśliński” zob. Fiszer Józef

N

Nadarzyńska Anna 561
 Nadolski Włodzimierz 448
 Nadziakiewicz Paweł 956
 Nagel Przemysław 726
Nalęcz Daria 46
 Nałęcz Jerzy 432
 Napieralski Paweł 915
Napora Paula M. 1136
 Narodowski Artur 1117
 Narożny Bogdan Kazimierz 915
 Naskręt Maria 915
 Naumann Erich 403
 Naumiuk Józef 778
 Nawara Gaczoł Stanisław 724
Nawrocki Stanisław 24
 Nawrocki Zbigniew 10, 1121
Nawrocki Zbigniew 38, 1142
 Nawrot Tadeusz 449
 Neciuk-Szczerbińska Helena 726
Neja Jarosław 1138
 Niczkie Feliks ps. „Proch” 418
 Niebudek Paweł 449
 Niedzielski Stanisław 956
 Niemirowicz Wiktor 557
 Niemyjski Henryk 500
 Nierostek Ludwik 449
 Niewodniczański Tomasz 449, 501
Noszczak Bartłomiej 46, 47
 Nowak Antoni 449
 Nowak Czesław 1122
 Nowak Florian 1121, 1122
 Nowak Jan 726
Nowak Krzysztof 1141
 Nowak Lesław 432
 „Nowak” zob. Ciepłiński Łukasz
 Nowicka Siła Janina zob. Szczepkowska-Szydłowska Janina
 Nowicki Jacek Marek 432
 Nowicki Jan 450
Nowicki Robert 1136
 Nowosad Zbigniew 1122
 Nurnberger Otto 446

O

Ochotin Nikita 37
 „Odra” Dekutowski Hieronim
 Odrobna Teresa 915
 „Ogień” zob. Kuraś Józef
 Ohlendorf Otton 403
 Okulicki Leopold 452
 Olbrychski Daniel 461
 Olczyk Jan 846
 Olechnowicz Marian 501
 Oleksiak Bolesław 432
 Olesiński Jan Wiesław 724
 Olędzki Jerzy 432
 Onoszko Marek 498

Orawiec-Löfflerowa Bronisława 726
 Oremus Franciszek 726
 Orliński Zbigniew ps. „Stawian” 723
 Orzechowska Ewa 432
Orzechowski Piotr 1134
 „Orzeł” zob. Kuraś Józef
 Osęka Andrzej 718
Osekowski Czesław 1139
 Osmecki Iranek Kazimierz zob. Iranek-Osmecki Kazimierz
 Ostafin Jadwiga 715
 Ostafin Józef 715, 719
 „Ostroróg” zob. Ciepłiński Łukasz
 „Ostrowski” zob. Ciepłiński Łukasz
 Oszek Krzysztof 1123
Oszytko Janusz 1136
 Owczarek Ewa 846
 Ozga Ryszard 958
Oziębłowski Mieszko 749

P

Pabis Tadeusz 725
 Pabisowie 725
 Pach Michał Franciszek 726
 Pachuta Eugeniusz 779
 Pacyńska-Drzewińska Danuta 718
Paczkowski Andrzej 37, 38, 46, 47, 1138
 Padrak Henryk 779
 Pajda Stefan 958
 Pajor Tadeusz 719
 Palenty Andrzej 664
Palski Zbigniew 40
 Paluch Hernandez Maria de zob. Hernandez-Paluch Maria de
 Pałubicki Janusz 916
 Pamiatny Alosza A. 454
 „Pan Jan” zob. Lasota Jan Kanty
 Pańczyszyn Józef 956
Pańków Stanisława 24
 Partyka Jan 958
 Pasata Władysław 661
Pasek Andrzej 43
 Pasiecznik Józef 664
 Pasiński Bolesław 664
 Pasternak Julian 454
 Paszkiel Edward 726
 Paszkowski Eugeniusz 560
 Paszyński Aleksander 718
 Pawlak Gzik Agnieszka zob. Gzik-Pawlak Agnieszka
Pawlicki Artur 19, 1136
Pawlik Danuta 794
Pawlikowicz Leszek 46
 Pawlita Jan zob. Ciepłiński Łukasz
Pawłowicz Jacek 455, 1140, 1141
 Pawłowicz Jacek 455
 Pawłowska Ryszarda 454
 Pelc Zygmunt 1123

- Perejczuk Jan 609
 Perkowska Zenaida 501
 Perlak Andrzej 916, 1123
 Perlak Maria 1114, 1123
Persak Krzysztof 1143
Pierzyna Paweł 15, 19, 20, 24, 27, 1133, 1135–1137, 1140
 Peszewski Lech 454, 455
Peterman Radosław 1143
 Petyniak Wojciech 959
 Pęchalski Edward 710
Piasta Aleksy 23
 Piątek Andrzej 916
 Piątkowski Jan 774
Piechota Regina 24
 Piecuch Henryk 422, 423
Pieczunko Andrzej 464
 Piekarczyk Jerzy 725
 Piekarczyk Wit 725
 Piekarewicz Zygmunt 448, 793
Piekarska Anna Karolina 1138, 1141
 Pielach Henryk 779
 Pielka Józef 432
Pietrzak Leszek 1142
 Pietrzak Roman zob. Sojczyński Stanisław
 Pietrzak Wojciech 844
 Pilkiewicz Stanisław 418
 Piotrowska Elżbieta 432
 Piotrowski Antoni 1123
 Piotrowski Ładysław Tomasz 501
Piotrowski Mirosław 45
Piotrowski Paweł 41, 42, 1137
 Piskor Stanisław 661
Piwowar Janusz 464
 Piziewicz Tadeusz 605
 „Pług” zob. Ciepliński Łukasz
 Podkowa Stanisław 455
 Podraza Józef 719
 Pogorzelski Franciszek 500
 Pohl Oswald 403
 Polaczek Jerzy 423
Polak Barbara 1137
 Polak Józef 432
Polak Krzysztof 1137
Polakowska Monika 1137
Polańska-Bergman Marta 19, 20, 1136
Poleszak Sławomir 1138, 1142
 Pomorzewski Władysław Jan 664
 Popiełuszko Jerzy 459, 846
 Poppe Alfons 131
 Porawski Tadeusz 915
 Porczyński Witosław 422
Postołowicz Leszek 1131
 Postołowicz Leszek 448, 502
 Poszwiński Adam 419
 Potocka Anna 437
 Prędko Ireneusz 846
 „Proch” zob. Niczkie Feliks
 Prokop Józef Ferdynand 1117
 Prokopp Wojciech 419
 Promińska-Harasimowicz Stanisława 502
 Proskurnicki Aleksander 726
 Przeniosło Lucjan 726
 Przepałkowski-Młot Zygmunt 910
 Przetakiewicz Jerzy 609
 Przewłocki Ryszard 995
 Przewoźnik Andrzej 726
 Przybylski Krzysztof 432
 Przybyła Marek 916
 Przybyłka Łukasz 916
Przybysz Milena 1139
 Przychodzki Stanisław 917
 Przyczyna Mirosław 432
 „Przyzba” zob. Lasota Jan Kanty
 Pstrąg Janusz 917
 „Pstrąg” zob. Iranek-Osmecki Kazimierz
 Ptak Marian 726
 Ptaszyński Leszek 1117
Ptaszyński Radosław 1142
 Putkowska Wanda 500
 Pytlik Tadeusz 719
- R**
- Rabiega Robert* 847, 1143
 Rachwał Stanisława 726
 Racki Andrzej Cezary 500
 Radecki Henry 455
 Radkiewicz Stanisław 38
 Radomscy 450
 Radowiecki Franciszek 716
 Radwan Elżbieta 726
 Radwan Ewa 431
 Rajszewicz Danuta 419
 Rajszewicz Remigiusz 419
 Rakowiecki Franciszek 666
Ramme Alwin 30
 Rapacki Marek 718
Ratajewska Barbara 23
 „Raw” zob. Sojczyński Stanisław
 Reck Franz 65
Reczek Rafał 922, 1137, 1142
 Reinefarth Heinz 65
Rembacka Katarzyna 24, 1134
 Rewer Edward 419, 420
 Rewska Szarzyńska Anna zob. Szarzyńska-Rewska Anna
 „Rezu” zob. Dekutowski Hieronim
 Ribbentropp Joachim von 408, 438
 Riedel Otto 93
 Robel Jan 727
Robótka Halina 19, 24, 1136
 Röchling Hermann 405
 Rogalińska Alicja 448, 793
Rogiński Arsienij 37
 Rogoziński Polikarp 456
 Rogulska Jadwiga 446

- Rogulski Janusz 665
 Roguska Zofia 456
 Roguski Eugeniusz 456
 Rohr Günter 65
Rojek Tomasz 24, 1134
 Rojek Wojciech 726
Rokicki Konrad 46, 48
 Rokita Henryk 453
 „Rola” zob. Żymierski Michał
 Rolewicz Stanisław 915
 Roman Andrzej 718
 „Roman” zob. Król Ignacy
Romanek Jacek 781
Romaniak Andrzej 1140
Romanowska Bernadeta 610
 Romański Roman 917
 Romański Włodzimierz 917
 Rosenberg Alfred 408
 Rosiński Henryk 609
 Rowecki Stefan ps. „Grot” 1114
Różański Mieczysław 1139
 Różycki Tadeusz 456
 Rudnicka-Sterna Wanda 917
 Rudnicki Władysław 917
 Rundstedt Gerd von 405
 Rusek Franciszek 726, 727
 Rusinowski Bogdan 560
 Ruta-Solarska Elżbieta 918
Rutecki Kamil 46
 Rutkowski Roman 918
 Rutkowski Ryszard 779
Rutowska Maria 36
Ruzikowski Tadeusz 1139
Rybak Małgorzata 464
 Rybarska Teresa 420
 Rybarski Tadeusz 420
Rybczyński Piotr 23
 Rybiński Włodzimierz 910
 Rymarek Andrzej 844
 Rynek Sławomir 432
Ryszewski Bohdan 24
 „Rys” 777
 „Rys” zob. Kudła Jan
 Rzepliński Andrzej 456
 Rzeźniczak Irena 457
 Rzeźniczak Józef ps. „Zygmunt” 457
 Rzędzian Zenon 502
- S**
- Sabat Bronisław 918
Salbert Daniel 666
 Sawczakowie 957
Sawicki Wojciech 1143
 Schabowski Stanisław 726
 Schlösser (Schlosser) Alfred 719
 Sehn Jan 420, 710
Seidel Robert 32
 Seinitz Kurt 445
Semczyszyn Magdalena 1139
Semków Piotr 1141
 Seyss-Inquart Arthur 408
 Sidor Elżbieta 457
 Sidorów Rudolf 726
 Siemiątkowski Bolesław 432
 Sienicki Witold 710
 Siermontowski Konrad 727
 Sierpiński Zdzisław 718
Sierpowski Stanisław 24
 Sikora Jerzy 726
 Sikorski Henryk ps. „Gryf” 502
 Sikorski Władysław 37, 464
 Siła-Nowicka Janina zob. Szczepkowska-Szydłowska Janina
Siłkowska Anna 1139
 Siuda Andrzej 846
 Siuta Cebula Katarzyna zob. Cebula-Siuta Katarzyna
 Siwicki Leon 502
Siwiec Bartłomiej 1133
 Siwec Stanisław 956
 Skalny Łukasz 726
 Skalski Ernest 718
 Skobodziński Kazimierz 500
 Skoczeń Jerzy 457
 Skowrońska-Gardas Maria Anna 432
 Skrzek Zenon 726
 Skrzypek Franciszek 726
 Słanina Augustyn 662
 „Sławian” zob. Orliński Zbigniew
 Słowik Franciszek 959
 Słowiński Franciszek 1123
 Słowiński Tadeusz 1123
 Smagowicz Władysław 726
 Smal Zbigniew 557
 Smalkowski Aleksander 457
 Smalkowski Zygmunt 457
 Smoczkiewicz Maria Aleksandra 918
 Smoliński Władysław ps. „Lew”, „Chińczyk” 421
 Smoła Józef 956
Smolka Leonard 19, 24, 1133, 1135–1138
Sobala Ludmiła 1134
 Sobczak Edmund 458
 Sobolewska Wanda 502
 Sobolewski Eligiusz 432
 Sojczyński Stanisław vel Dębowicz Andrzej,
 Pietrzak Roman, ps. „Awr”, „Raw”, „Warszyc”,
 „Wazbiw”, „Wojnar”, „Zbigniew” 845
 Sojowa Stanisława 959
 Sokolnicka Zofia 918
Sokół Stanisław 464
Solak Zbigniew 1143
 Solak Zbigniew 727
 Solarewicz Aleksandra 1114
 Solarewicz Joanna 1114
 Solarska Ruta Elżbieta zob. Ruta-Solarska Elżbieta
 Sołtysek Tadeusz 726
 Sołżenicyn Aleksander 37

- Soroka Paweł 432
 Sosnowska Halina 445
 Sosnowska Irena 726
 Spodar Franciszek 499
 Spodenkiewicz Paweł 847
 Spychalski Marian 210
 Sroczyński Andrzej 500
 Stachyra Halina 780
 Staff Adam 726
 Stalin Józef 37, 454
 Stanek Jan 719
Stanuch Zbigniew 1133
 Starmach Teresa 715
 „Stary” zob. Dekutowski Hieronim
 Stażyński Stefan 429
 Stecka Anna 716
 Steczkiewicz Andrzej 1117
Stefaniak Marcin 24, 1134
Stefanicki Maciej 1125
 Stefańczyk Stanisław 780
 Stepek Jan 954
 Sterna Rudnicka Wanda zob. Rudnicka-Sterna
 Wanda
 „Sternik” zob. Górski Franciszek Kazimierz
 Stęchły Stanisław 956
 Stępień Stanisław 954
 Stój Stanisław 458
 Strauch Richard 720
 Straus Krzysztof 847
 Strauss Adolf 405
 Strokowski Aleksander 458
 Stroop Jürgen 219, 427
Stróżyna Katarzyna 1138
Strycharz Bogdan 1134
 Strykowska Grażyna 919
 Strzałka Marek 718
 Strzelecki Marian 779
Strzyżewski Wojciech 23
 Styś Leszek 919
 Suchorowska Danuta 715
 Suchowiak Jan 450
 Sudół Adam 1134
Sularz Rafał 730
 Suleja Włodzimierz 1124
 Sulikowska Jadwiga 919
 Sułkowska Ewa zob. Sułkowska-Bierezin Ewa
 Sułkowska-Bierezin Ewa 844, 847
 Sura Konrad 726
 Surdykowski Jerzy 718
Suski Piotr 730
 Susko Bauman Irena zob. Bauman-Susko Irena
 Swędzioł Paweł 726
 Sychowicz Krzysztof 502
Sychowicz Krzysztof 1143
Szarek Jarosław 1143
 „Szaruga” 777
 Szarzyńska Krystyna 421
 Szarzyńska-Rewska Anna 421
Szczepaniak Jan 1138, 1142
 Szczepkowska-Szydłowska Janina 780
Szczerba Agnieszka 749
 Szczerbińska Neciuk Helena zob. Neciuk-
 Szczerbińska Helena
Szczęch Rokszana 47
 Szefer Andrzej 659
 Szeląg Tadeusz 458
 Szendo Zenon 847
 Szendzielarz Zygmunt ps. „Łupaszko” 459, 559
 Szkarłat Stanisław 556
 Szkarłat Wiesław 556
 Szmagier Jan Stanisław 920
 Szmagier Teresa 920
Sznajder Andrzej 1132, 1136
 Sznajderski Tadeusz 432, 557, 995
 Sznuć Tadeusz 432
Szopa Piotr 1142
Szot Adam 1143
 Szprynger Wojciech 1124
Szubarczyk Piotr 46
 Szulborski Eugeniusz 503
 Szulc Anna 665
 Szulc Krystian 665
Szulc Paweł 24, 1134
 Szumowski Maciej 718
 Szuro Stanisław 726
 Szwagrzyk Krzysztof 1124
Szwagrzyk Krzysztof 24, 38, 1134
 Szweg Janusz 727
 Szydłowska Szczepkowska Janina
 zob. Szczepkowska-Szydłowska Janina
 Szymański Ryszard 959
 Szymański Witold 458
 Szymula Józef ps. „Jordan” 779
 Szyper Teresa 446
 Szyszko Roman 560
 Ślęzak Krzysztof 459
- Ś**
 Ślęzak Marcin 728
 Śliwak Piotr 957
 Ślusarczyk Karol ps. „Tatar” 720
 Śmiałowski Eugeniusz Ryszard 844
 Śmiałowski Jerzy 726
 Śmiarowski Adam 432
 Śmiłek Edward 716
 Śmiłek Sara 716
 Śpiewankiewicz Donata 920
 Światopełk-Zawadzka Kazimiera 556
 Światopełk-Zawadzki Bogdan 556
 Świątecki Wincenty 726
Świątek Wiesław 730
 Świercz-Wieczynska Julia 460
- T**
 Tabak Franciszek 1122
 Tadyszak Grzegorz 920

Tadzik Wiesław 432
 Tajner-Latzel Jadwiga 418
 Taraszkiewicz Edmund Edward ps. „Żelazny” 1143
 Tarnawska Wanda 959
 Tasiemkowski Stanisław 1119
 Taszer Edmund 908
 „Tatar” zob. Ślusarczyk Karol
 Temkin Eugeniusz 432
 Temler Eliza 423
 Temler Gutkowska Halina zob. Gutkowska-Temler Halina
 Temler Jan 423
 Temler Karol 423
 Teodorczuk Andrzej 422
 „Teresa” zob. Ciepłiński Łukasz
Terlecki Ryszard 37, 45, 1139, 1140
 Thieme Barbara 416
 Thugutt Bohdan 724
 Thugutt Wanda 724
 Tippe Aleksander 726
Tkaczew Władysław 40
 Tkaczyk Jan 794
Toborek Tomasz 1134
 Tochman Krzysztof 921
 Toczydłowski Edward 500
 Tołłoczko Janusz 561
Tomasiak Paweł 1140, 1141
Tomczak Andrzej 24
 Tomczak Przemysław 921
 „Tomek” zob. Ciepłiński Łukasz
 „Topór” zob. Ciepłiński Łukasz
 Torczynowicz Stefan 1122
 Tracz Józef 437
 Trassard J. M. 560
Trębacz Wojciech 1140
Trichet Krzencessa Monika zob. *Krzencessa-Trichet Monika*
 Trojanowski Henryk 1124
 Trzeciakowska Anna 432
 Trzeciakowski Witold 432
 Tucholski Jędrzej 459
 Tuński Adam 609
 Tuski Maksymilian 727
 Twardy Stanisław 960
 Tworzydło Tadeusz 726
Tyński Krzysztof 1143
 Tymiński Stanisław 995

U
 Uchnalewicz Władysław 557
 Upirów Anna 1125
 Urban Jan 956
 Urbanik Jadwiga 459
 Urbański Jarosław 921
 Urbaś Bolesław 781
 „Uskok” zob. Broński Zdzisław

V

Venckevicius Jonas 460
 Voss Hermann 853

W

Wacek Antoni 437
 Walczak Kazimierz 960
Walichnowski Tadeusz 37
Waligóra Grzegorz 1140, 1143
Waliś Grzegorz 23
 Walter Brigitte 720
 Wałęga Adolf 665
 Wałęsa Lech 219, 413, 448, 558, 560, 664
 Wachoł Alojzy 726
Wardzyńska Maria 31, 36
 „Warszyc” zob. Sojczyński Stanisław
 Warzybok Józef 960
 Wasilenko Tomasz 460
 Wasylkowski Leszek 722
 „Wazbiw” zob. Sojczyński Stanisław
 Wąsowicz Tadeusz 710
 Wątopek Krzysztof 726
 Weichs Maximilian von 403
Welter Jacek 23, 1134
 Welter Jacek 781
Welniak Arkadiusz 23
 Wengierow Stefan 498
 Werbanowski Zbigniew 460
 Werbliński Wiesław 432
 Wersocki Stanisław 726
Werth Nicolas 32
 Wessel Horst 100
 Wędrychowski Krzysztof 726
 Węgrzynek Jan 460
Wiecha Łukasz 666, 1143
 Wieczorek Jan 921
 Wieczorek Roman 921
Wieczorkowski Aleksander J. 718
 Wieczyńska Świercz Julia zob. Świercz-Wieczyńska Julia
 Wieczyński Rafał 460
 Wierzbicki Krzysztof 794
 Wierzbicki Stanisław 726
 Wiese Bogdan 922
 Wiese Magdalena 922
 Więcek Jan 421
 Więckiewicz Jadwiga 421
 Więckiewicz Leon 421
 Więckowscy 450
 Więclaw Marcin 461
Wilanowski Cyprian 1141
 Wilk Aniela 954
 Wilk Ignacy Tadeusz 954
 Wiszniewski Marian 995
 Wiślicki Bogdan 503
 Wiśniewski Jarosław 922
 Wiśniewski Ryszard 422
 Wiśniewski Tomasz 461

Witalec Robert 1142, 1143
 Witek Wolniarska Dorota Fatima zob. Wolniarska-
 Witek Dorota Fatima
 Witkowski Andrzej 461
 „Witold” zob. Ciepliński Łukasz
Witowicz Igor 1143
Włazlak Władysław Piotr 1142
 Władyka Jan 716
 Władyka Joanna 716
 Władyka Stefan Lech 461
Włoch Anna 464
Wnuk Rafał 1142
Wojciechowski Przemysław 1137
Wojcieszek Elżbieta 1137
 Wojcieszek Elżbieta 922
Wojciulik Andrzej 1138
 Wojna Anna 728
 „Wojnar” zob. Sojczyński Stanisław
Wojtylak Marek 23
 Wojtyła Karol zob. Jan Paweł II
 Wolak Jadwiga 1125
 Wolniarska-Witek Dorota Fatima 462
Wolsza Tadeusz 44, 45
 Wołek Zygmunt 726
 Wołyńiec Tadeusz 560
 Wowczuk Włodzimierz 718
Woyno Jacek 464
 Woźniak Antonina 728
 Woźniak Jerzy 960
 Woźniakowski Artur 665
Wójcicka Ewa 464
 Wójcik Marek 960
 Wójcik Tomasz 1117
Wójtowicz Przemysław 1141
 Wrembl Henryk Zbigniew 557
Wróbel Janusz 1139
 Wróblewski Andrzej K. 718
 Wszolek Anna 417
 Wycichowski Adam 996
 Wyderko Andrzej 463
 Wyjadłowski Leonard 727
Wysocki Wiesław Jan 1139
 Wyspiański Józef 431
Wyszyńska Lucyna 23
 Wyszyński Stefan 560

Z

„Zabawa” zob. Gutowski Roman
Zablocki Wiesław 1143
 Zaborowski Ludwik 844

Zaborska Wiesława 423
 Zacharzewski Daniel 416
 Zagan Henryk zob. Dekutowski Hieronim
 Zagozdon Edward 423
 Zagórski Andrzej 729
 Zagrodzka Danuta 718
Zajączkowski Mariusz 1142
 Załanowscy 961
 Załanowski Stanisław 961
 Zamorski Józef Kordian 1118
 Zaniwicz Zdzisław 961
 Zapolski Maciej 730
 „Zapora” zob. Dekutowski Hieronim
Zawilski Piotr 23
Zawistowski Andrzej 1137
 Zawistowski Andrzej 432
 „Zbigniew” zob. Sojczyński Stanisław
 Zembrowski Stanisław 500
 Zeuschener Leon 915
 Zieleniewski Jerzy 503
 Zielezińska Elżbieta 432
 Zieliński Juliusz 1125
 Zieliński Lech zob. Ciepliński Łukasz
 Zielonka Jerzy 922
 „Zych” 452
 Zygmunt Władysław 666
 „Zygmunt” zob. Ciepliński Łukasz
 „Zygmunt” zob. Rzeźniczak Józef

Ż

Żak Monika 464
Żaryn Jan 1138, 1143
 Żaryn Szczepan 433
Żbikowski Andrzej 1141
Żebrowski Leszek 1140
 Żebryk Korab Roman zob. Korab-Żebryk Roman
 Żebryk Korab Teodora zob. Korab-Żebryk Teodora
 „Żelazny” zob. Taraszkiewicz Edmund Edward
 Żemis Marek 464
 Żmuda Stanisław 710
 Żółciński Zygmunt 464
 Żuk Eugeniusz 726
 Żurek Andrzej 432
Żurek Dominika 464
Żurek Jacek 46
 Żurowska Alicja 666, 716
 Żymierski Michał ps. „Rola” 210
 Żytkowiak Eugenia 464
 Żyźniewski Wiesław 844

INDEKS GEOGRAFICZNY

A

Achern 137
Aleksandrów Kujawski 166, 192, 194, 323, 426,
566–568, 581
Aleksandrów Łódzki 69
Algier 212
Alkoven 114
Alzacja 411
Amerykańska Strefa Okupacyjna Niemiec 212
Amtbezierk Alt-Herby zob. Herby Stare
Andrychów 615, 684
Anglia 212
Angus (hrabstwo) 441
Ankara 212
Archangielsk 418
archangielski obwód 1113
Arenzhain 417
Ateny 212
Auchtertool 441
Augustów 226, 467, 468, 471, 503
Auschwitz zob. Oświęcim
Auschwitz-Birkenau zob. Oświęcim
Austria 114, 174, 449
Azja 406

B

Babimost 862
Bad Salzbrunn zob. Szczawno-Zdrój
Baden-Baden 137
Balingen 138
Barczewo 470, 496, 1102
Bartach-Kulm zob. Chełm
Bartoszyce 468, 470, 493, 508, 509
Baskiria 665
Bejrut 212
Belgrad 212
Belgrad zob. Białogard
Belsk Duży 785
Bełchatów 806, 807, 825, 842
Bełzec 36, 425, 455
Bełżyce 755
Bemowo Piskie 211, 488, 530, 618, 809, 1001
Bendsburg (powiat) 719
Bendzin zob. Będzin
Beniaminów 1010

Bentschen zob. Zbąszyń
Berdyczów 201
Berent zob. Kościerzyna
Bergen-Belsen 35
Berlin 62, 78, 79, 82, 119, 121, 123, 168, 175, 178,
188, 193, 212, 397, 425, 433, 446
Berlin Wschodni 212
Berlin Zachodni 212
Bernartice 441
Berno 212
Besarabia 59, 171, 185
Beuthen zob. Bytom
Będzin (powiat) 666
Będzin 614, 616, 617, 633, 640, 658, 666, 802
Biała 627, 786
Biała Cerkiew 201
Biała Krakowska 671
Biała Podlaska 227, 312, 318, 421, 753–755, 761,
769–771, 778, 809
Białobrzegi 734, 748, 785–787, 1010
Białogard 85, 104, 165, 193, 965, 967, 972
Białoruska Socjalistyczna Republika Sowiecka
zob. Białoruś
Białoruś 32, 184, 185, 199, 200, 463, 557
Białoruś Wschodnia 70
Białoruś Zachodnia 200, 210
białostockie województwo 213
Białowieża 24
Biały Kamień 416
Białystok 5, 11, 15, 23, 24, 44, 128, 129, 199,
211–214, 216, 217, 227, 260, 264, 284, 290, 296,
303, 337, 352, 371, 378, 382, 410, 433, 465,
467–469, 472–475, 479, 480, 483–487, 490–493,
497, 498, 500–502, 530, 531, 569, 570, 619, 729,
757, 793, 809, 810, 904, 929, 1011–1013
Biecz 670, 684
Biecz (gmina) 66
Biedrusko 211, 212, 1011
Bielitz (powiat) zob. Bielsko (powiat)
Bielsk Podlaski 467–469, 480, 483, 485
Bielsko 128, 267, 624, 627, 648, 786
Bielsko (powiat) 719
bielsko-bialskie województwo 613
Bielsko-Biała 227, 613–616, 621, 622, 626, 640, 646,
652, 671

- Biesiadki 65
Biłgoraj 228, 324, 753, 755, 757, 761
Bircza 726
Bircza Stara 726
Birnbaum zob. Świebodzin
Biskupiec 77, 468, 470
Bischofswerder zob. Biskupiec
Blachownia Śląska 119, 183
Blachownia Śląska (powiat) 76, 719
Bliski Wschód 1119
Błażowa 726
Błędowo 785
Błonie 206
Błotnica 785
Bobolice 96
Bobowa 670
Bobowa (gmina) 66
Bobrowniki 785
Bochnia 95, 228, 273, 669, 671–673, 694
Bodzanów 786
Bojanowo 122, 123, 902, 913
Bolesławiec 211, 530, 618, 863, 1003–1005, 1008, 1010, 1011, 1020, 1023, 1047, 1059, 1060, 1109
Borowe 785
Borowinka 786
Borów 899
Bożków 417
Braniewo (powiat) 524
Braniewo 470, 522, 524, 526, 528, 541, 552
Brąchnowo 459
Breisach 138
Breslau zob. Wrocław
Briesen zob. Wąbrzeźno
Brodnica 165, 228, 566–568, 576, 585
Bromberg zob. Bydgoszcz
Bruksela 212
Brunstadt zob. Ozorków
Brzeg 211, 228, 265, 303, 428, 1003, 1006, 1011, 1017, 1020, 1032, 1042, 1047, 1060, 1102, 1103
Brzeg Dolny 1000, 1001, 1003
Brzesko 229, 669, 671–673
Brzeszcze 707
Brześć 910
Brześć Kujawski 581
Brzeziny 229, 798, 804, 806, 808, 825, 842
Brzeziny Śląskie 1090
Brzostek (gmina) 66
Brzozów 229, 324, 729, 925–927
BSRS zob. Białołęka
Buchenwald 35, 113, 118, 411, 414, 425
Buczkwice 669
Budapeszt 212, 441
Budzew 865
Bühl 138
Buk 856
Bukareszt 212
Bukowina 185
Bukowno 123
Bułgaria 171
Busko-Zdrój 163, 230, 733–735, 742, 748
Bütow zob. Bytów
bydgoska rejencja 130, 397, 852
Bydgoszcz 5, 59, 73, 79, 84, 97, 110, 130, 133, 157, 210, 211, 214, 260, 265, 291, 296, 303, 337, 376, 387, 396, 397, 426, 427, 433, 522, 525, 529, 530, 559, 566, 567, 569, 571, 572, 574–576, 579–581, 587, 591, 592, 594–599, 601, 604–606, 608, 618, 729, 809, 863, 904, 929, 969, 1011
Bystrzyca Kłodzka 1003, 1004, 1008, 1024, 1032, 1047, 1109
Bytom 132, 175, 210–212, 225, 265, 266, 304, 344, 428, 614, 616–618, 632, 634, 640, 652, 655
Bytów 165, 524, 525, 527, 528, 967
- C**
Całw 139
Celestynów 215
Chabarowski 199
Charków 1122
Chełm 1115
Chełm Lubelski 172, 211, 217, 230, 357, 371, 380, 383, 464, 619, 753–755, 757, 761, 765, 767, 770, 771, 773, 809, 929, 1013
Chełmno nad Nerem 36, 230, 399, 566–568, 571, 575, 587, 600
Chełmża 565, 586
Chersoń 201
Chmielnik 734
Chocim 857
Chodecz 582
Chodzież 856, 857, 860, 861, 885, 890
Chojnice 230, 266, 304, 522, 525, 538, 561, 566, 567, 585, 602
Chojnów 1005
Chorzów 214, 225, 266, 428, 614, 616, 617, 627, 634, 641, 664, 1090
Choszczno 211, 530, 618, 871, 929, 966, 968, 978, 989, 990, 1011
Chrzanów 231, 324, 615, 669, 671, 672, 704
Chynów 215
Cianowice 723
Ciechanowiec 475
ciechanowska rejencja 179
Ciechanów 27, 133, 179, 180, 203, 206, 207, 231, 275, 333, 426
Ciechocinek 94, 194
Cieszyn 231, 266, 267, 304, 325, 344, 426, 428, 570, 614–616, 621, 622, 624, 641, 656, 757
Ciężkowice 671
Cosel zob. Koźle
Crossen zob. Krosno Odrzańskie
Czarnków 232, 857, 860
Czechosłowacja 408, 428
Czeladź 192
Czempin 124
Czerwna 786

Czernichów 201
 Czernsk 582
 Czerwony Bór 473, 474
 Częstochowa 119, 211, 232, 267, 285, 305, 338, 400,
 401, 614, 616, 624, 626, 628, 633, 634, 641, 646,
 647, 651, 653, 658, 663, 733, 734, 738, 819,
 1010, 1011, 1075
 częstochowskie województwo 614, 658
 Człuchów 524, 525, 527, 528, 541, 567, 965, 967
 Czyta 199

D

Daaden 139
 Dachau 35, 113, 114, 396, 414, 422, 425, 438, 446,
 1122
 Dachnów 726
 Damasławek 857
 Damaszek 212
 Darłówko 991
 Darmstadt 798
 Dąb 950
 Dąbrowa (radomskie) 785
 Dąbrowa Białostocka 468, 469, 480
 Dąbrowa Górnicza 617, 628, 635, 641
 Dąbrowa Tarnowska 669, 671, 672, 673, 681, 689
 Deryłozy 1119
 Dębica 64, 232, 325, 673, 729, 925, 927, 928, 931,
 939, 940, 950, 951, 959
 Dęblin 211, 212, 569, 618, 809, 863, 929, 1010, 1011
 Dębno 966
 Dębowiec (gmina) 66
 Dietfurt zob. Żnin
 Dirschau zob. Tczew
 Distrikt Galizien zob. galicyjski dystrykt
 Distrikt Krakau zob. krakowski dystrykt
 Distrikt Lublin zob. lubelski dystrykt
 Distrikt Radom zob. radomski dystrykt
 Distrikt Warschau zob. warszawski dystrykt
 Dniepropietrowsk 201
 Dobieszyn 785
 Dobra
 Dobrudża 185
 Dobrzyków 786
 dolnośląskie województwo 213
 Dolny Śląsk 95, 135, 1113, 1124
 Donaueschingen 139
 Drawsko Pomorskie 85, 857, 965, 967, 972, 985
 Dresden zob. Drezno
 Drezdenko 872, 969, 982, 988
 Drezno 81
 Drobina 786
 Drohiczyn 478
 Drohobycz 61
 Drwalewo 785
 Dubiecko 936, 950
 Dubno 190, 463
 Duninów 786
 Düsseldorf 180

Dwory 77, 670, 671
 Dyhernfurth zob. Brzeg Dolny
 Dynów 213
 Dziadkowice 477
 Działdowo 203, 325, 470, 494, 509, 534
 Dzierżaznia zob. Dzierżaznia
 Dzierżaznia 118
 Dzierżonów 1003, 1004, 1007, 1008, 1024, 1032,
 1048, 1060, 1085, 1095, 1109
 Dziwnów 211, 212
 Dżakarta 212

E

Eberswalde 423
 Elbing zob. Elbląg
 Elbląg 133, 211, 212, 267, 305, 371, 522, 523, 525,
 526, 530, 534, 538, 541, 545, 547, 549, 550, 553,
 560, 618, 969, 1010, 1011
 elbląskie województwo 523
 Ełk 211, 267, 268, 305, 467, 468, 470, 471, 488, 490,
 492, 530, 1011
 Emowo 216
 Engen 139, 140
 Essen 180
 Estonia 171, 463
 Europa 406, 427, 432
 Ezerelis 73
 Ežerelis zob. Ezerelis

F

Federacja Rosyjska zob. Rosja
 Firlej 785
 Flossenbürg 35, 114
 Flussbach am Mosel zob. Flussbach nad Mozela
 Flussbach nad Mozela 113
 Foix 439
 Fordon (Bydgoszcz) 602, 708, 1096
 Fort de Metz 440
 Francja 60, 171, 184, 212, 396, 416, 440, 1119
 Francuska Strefa Okupacyjna Niemiec 405
 Frankfurt nad Odrą 167
 Freiburg im Breisgau zob. Fryburg Bryzgowijski
 Freie Stadt Danzig zob. Wolne Miasto Gdańsk
 Fryburg Bryzgowijski 140, 663
 Frysztak (gmina) 66

G

Gajara 450
 Galicja 66, 172
 Galicja Wschodnia 425
 galicyjski dystrykt 63, 85, 112, 185, 427, 462
 Gap 439
 Garbatka 785
 Garwolin 203, 206, 232, 756
 Gau Ober- und Niederschlesien zob. Górny i Dolny
 Śląsk Okręg
 Gau Ostpreussen zob. Prusy Wschodnie Okręg
 Gau Pommern zob. Pomorza Okręg

- Gau Schlesien zob. Śląski Okręg
 Gau Wartheland zob. Kraj Warty
 Gdańsk 5, 11, 15, 43, 59, 94, 97, 98, 130, 173, 180, 188, 211, 213, 214, 217, 226, 261, 268, 286, 291, 296, 306, 337, 343, 359, 393, 397, 416, 426, 432, 451, 520, 523, 526, 527, 530, 531, 535, 538, 539, 542, 545–547, 549–551, 554–558, 569, 570, 618, 619, 729, 757, 802, 809, 810, 863, 904, 929, 961, 969, 1011–1013
 Gdańsk-Prusy Zachodnie Okręg Rzeszy 111, 121, 173, 425, 426
 Gdański Okręg 181
 gdańskie województwo 213, 397, 554
 Gdynia 210–212, 268, 306, 358, 386, 521, 523, 526, 527, 530, 535, 539, 542, 548, 549, 560, 618, 729, 809, 984, 1010, 1011
 Gdynia-Oksywie 530, 570, 618, 757, 809, 929
 Generalne Gubernatorstwo 30, 31, 35, 36, 60, 63, 68, 83, 86, 94, 95, 112, 121, 126, 131, 135, 136, 158, 159, 165, 167, 173, 179, 181, 183, 187, 188, 398, 407, 410, 420, 424, 446, 462, 777
 Gera 132
 Gębarzewo 898, 900
 Gęsiówka zob. Warszawa
 GG – zob. Generalne Gubernatorstwo
 Gielczyn 451
 Giżycko 233, 269, 306, 325, 468, 470, 471, 509, 512, 1011
 Gleisdorf 449
 Gleiwitz zob. Gliwice
 Glinik Mariampolski 670
 Glinik Mariampolski (gmina) 66
 Gliwice 128, 129, 174, 211, 214, 217, 233, 269, 307, 531, 569, 570, 614, 616–619, 633, 635, 642, 647–649, 653, 662, 663, 757, 809, 810, 863, 929, 1011–1013
 Gładyszów 670
 Głaz 1089
 Głogów 269, 307, 862, 872, 1003–1005, 1008, 1024, 1048, 1060, 1103
 Głogówek 1033
 Głowaczewo 785
 Głubczyce 1003, 1006, 1021, 1033, 1048, 1103
 Głuchołazy 1033
 Gnesen zob. Gniezno
 Gniew 544
 Gniewoszków 785
 Gniezno 94, 101, 233, 269, 307, 326, 798, 799, 860, 861, 867, 872, 879, 881, 895, 900
 Gnojnik 65
 Gogolin 428
 Goldap zob. Gołdap
 Goldberg zob. Złotoryja
 Goleniów 966, 968, 978, 992
 Golub-Dobrzyń 567, 568, 576
 Gołańcz 858
 Gołdap 176, 467, 468, 470, 471, 480, 495, 913
 Görchen zob. Miejska Górka
 Gorlice 65, 213, 233, 234, 326, 670–673, 677, 681, 685, 690, 925, 927, 951
 Görlitz zob. Zgorzelec
 Görnau zob. Zgierz
 Gorzów Wielkopolski 83, 270, 307, 308, 326, 343, 862, 873, 881, 966, 968, 970, 972, 974, 976, 977, 979, 981, 992
 Gosprzydowa 65
 Gostingen zob. Gostyń
 Gostynin 203, 206, 209, 234, 300, 327, 786
 Gostyń 194, 860, 861, 873, 881, 885
 Goszczyn 785
 Goździe 785
 Góra 859
 Góra Kalwaria 211, 213–217
 Góra Puławska 785
 Góra Śląska 1003, 1006, 1008, 1109
 Górnego Śląska Okręg 76, 84
 Górny Śląsk 76, 81, 84, 111, 128
 Górnego i Dolnego Śląska Okręg 111, 426, 428
 Górów Iławecki 470, 509
 Grabów na Wisłą 785
 Grabów nad Pilicą 785
 Gracze 1091
 Grajewo 234, 467–469, 486
 Grätz zob. Grodzisk Wielkopolski
 Grecja 171, 408
 Greiz 132, 140
 Grochowce 726
 Grodków 1006, 1033, 1049, 1103, 1124
 Grodno 199
 Grodzisk Mazowiecki 203, 206, 333, 393, 394
 Grodzisk Wielkopolski 94, 98, 194, 851, 881, 900
 Grodzisk Wielkopolski (powiat) 123
 Grossenhain 140
 Grossnelke zob. Niałk Wielki
 Gross-Rosen zob. Rogoźnica
 Grójec 234, 785–789
 Grudziądz 59, 73, 181, 210, 270, 308, 397, 438, 566–568, 572, 577, 584, 587, 592, 593, 600, 601, 809, 1011, 1088
 Grupa 571
 Grybów 676, 685
 Gryfice 85, 211, 530, 966, 968, 1011
 Gryfin 966, 968, 979
 Gubin 211, 212, 530, 618, 862, 873, 1011
 Gurs 440
 Gusen zob. Mauthausen-Gusen
- ## H
- Haga 212
 Hajnówka 235, 467–469, 494
 Halbinsel Hela zob. Hel (półwysep)
 Hałcnów (Bielsko-Biała) 669
 Hamburg 79, 405, 774
 Harz 447
 Haute-Garonne (departament) 440
 Haute-Marne (departament) 416

Hawana 212
Hechingen 141
Heiderloch 141
Heimdorf 912
Hel 211, 530, 569, 618, 809, 863, 929, 969, 1011
Hel (półwysep) 519
Helsinki 212
Herby Stare 76
Hermannsbad zob. Ciecchocinek
Hirschberg zob. Jelenia Góra
Hoduciszki 437
Hohensalza zob. Inowrocław
Homburg-Saar 141
Hongony 441
Horb am Neckar zob. Horb nad Neckarem
Horb nad Neckarem 142
Horochów 463
Hotel-Dieu 440
Hrubieszów 213, 235, 753, 755, 757, 759, 761, 762, 771, 772
Hrynków 726
Husów 726
Huta 858

I

Idar-Oberstein 142
Ilkenau (powiat) 719
Iława 468, 470, 497
Iłża 740, 744
Inowrocław 59, 103, 157, 181, 191, 194, 220, 235, 265, 303, 566, 567, 570, 584, 588, 600, 799, 809, 853, 1096
inowrocławski powiat 220
inowrocławska rejencja 166, 192, 853
Irak 450

J

Janów Lubelski 327, 755, 756, 928
Jarocin 121, 183, 805, 828, 852, 860, 861
jarociński powiat 122
Jarosław 65, 236, 729, 925–927, 1122, 1132, 1137
Jarosław (powiat) 66
Jarosów 1091, 1096
Jarotschin zob. Jarocin
Jasło 65, 236, 270, 309, 327, 729, 925–927, 934, 937, 938, 951
Jasło (gmina) 66
Jasło (powiat) 66
Jastrzębie (radomskie) 785
Jastrzębie-Zdrój 617, 620, 622, 642, 657, 664
Jawor 1003–1005, 1008, 1015, 1024, 1034, 1049, 1061, 1097, 1109
Jaworze 991
Jaworzno 617, 635, 642, 671, 672, 707, 708
Jedlińsk 785
Jedlnia 785
Jedwabne 500
Jelcz 1091

Jelenia Góra 211, 213, 214, 271, 309, 428, 999, 1003–1005, 1008, 1010–1012, 1014, 1025, 1029, 1043, 1049, 1061, 1069, 1074, 1085, 1097, 1108, 1109, 1111, 1119
Jędrzejów 163, 236, 733–737, 742, 748
Jodłowa (gmina) 66
Jordanów 685, 690, 692
Josefstahl 129
Jugosławia 171, 408
Juliszewo 786
Jutroschin zob. Jutrosin
Jutrosin 124, 853, 873

K

Kace 216
Kair 212
Kalisch zob. Kalisz
kaliska rejencja 195
Kalisz 63, 68, 80, 83, 88, 99, 109, 110, 135, 160, 182, 191, 271, 309, 803, 805, 817, 820, 828, 832, 836, 841, 842, 852–855, 860, 861, 905
Kalwaria Zebrzydowska 685
Kamienna Góra 402, 999, 1003–1005, 1008, 1025, 1034, 1049, 1061, 1104, 1109
Kamień Pomorski 85, 966, 968, 979, 990
Kamińsk 497
Kanada 460, 1123
Karabas 665
Karlshausen zob. Czempin
Kartuzi 523, 526, 527, 534, 540
Katowice 6, 11, 15, 66, 76, 79, 82, 84, 87, 111, 128, 160, 177, 182, 196, 211, 213, 216, 261, 271, 286, 291, 309, 334, 335, 338, 343–345, 372, 379, 383, 390, 397, 398, 428, 530, 613–618, 623–628, 635, 643, 646–654, 658, 659, 663, 664, 669, 703, 706, 719, 729, 809, 904, 929, 1010, 1012, 1080, 1084, 1107, 1108
katowicki powiat 111
katowickie województwo 614
Kattowitz zob. Katowice
Katyń 435, 441, 442, 451, 462
Kawęczyn 865
Kazachstan 446, 725
Kazimierza Wielka 733–735, 740, 744, 748
Kazuń Nowy 211
Kcynia 582
Kehl am Rhein zob. Kehl nad Renem
Kehl nad Renem 142
Kempen zob. Kępno
Kędzierzyn-Koźle 1006, 1061, 1062, 1085,
Kępno 102, 195, 458, 805, 817, 822, 826, 828, 860, 861
Kępno (powiat) 160
Kętrzyn 211, 217, 426, 470, 508, 512, 530, 570, 594, 618, 619, 757, 809, 863, 929, 1010, 1012
Kęty 629, 670, 686, 691
Kielce 6, 32, 71, 120, 158, 162, 211, 213, 214, 216, 220, 261, 271, 288, 292, 296, 310, 338, 339, 372,

- 379, 383, 618, 729, 733–736, 738–743, 745–748,
757, 792, 809, 904
kielecki powiat 162, 220
kieleckie województwo 213
Kijów 190, 199, 201
Kluczbork 87, 1003, 1006, 1035, 1050, 1062, 1104
Kluków 475
Kłobuck 614, 616, 619, 629, 636
Kłodzko 211, 217, 272, 310, 428, 530, 531, 570, 618,
619, 809, 810, 863, 1003, 1004, 1007–1009,
1011–1013, 1025, 1031, 1035, 1043, 1050, 1062,
1071, 1072, 1074, 1076, 1104, 1109
Knurów 1091, 1092
Kobierzyn 411
Kobylin-Borzymy 475, 476
Kochanówka 64
Kokotek 655
Kola (półwysep) 420
Kolbuszowa 729, 925, 927, 938, 939
Kolmark zob. Chodzież
Köln zob. Kolonia
Kolno 236, 467–469, 481
Kolonia 37, 142, 143, 212
Kołaczyce (gmina) 66
Koło 100, 859–861, 885
Kołobrzeg 85, 211, 809, 929, 965, 967
Komisariat Rzeszy Wschód 97, 426
Komorów 211
Konary 785
Konie 785
Koniecpol 620
Königsberg zob. Królewiec
Konin 23, 94, 799, 842, 857–861, 864, 870, 882, 885,
890, 906
Konstancja 81, 82, 143
Konstanz zob. Konstancja
Końskie 337, 733–735, 743, 748
Kopenhaga 212
Kopiejsk 665
Kopina 776
Kopyczyńce 1119
Koronowo 567, 573, 582, 603
Kosten zob. Kościan
Kostopol 463
Kostrzyn 912
Köslin zob. Koszalin
Kosten-Lissa zob. Kościan-Leszno
Koszalin 210–212, 214, 217, 272, 292, 297, 310, 339,
360, 372, 524, 527, 530, 531, 569, 570, 618, 619,
757, 809, 863, 904, 929, 965, 967, 969–971,
974–976, 979–981, 984, 986, 987, 989, 990,
993–995, 1011–1013
koszalińska rejencja 198
Koszaniowo 916
Kościan 94, 101, 183, 191, 195, 273, 311, 427, 857,
859–861, 874, 882, 886, 913
Kościan-Leszno 101
Kościan (powiat) 124, 183, 191, 195, 427, 916
Kościerzyna 237, 520, 523, 526, 527, 536, 542
Kościerzyna (powiat) 520, 554
Kowale 785
Kowary 1008
Kowel 201, 463
kowieński rejon 502
Kowno 460
Kozice 786
Koziełsk 441, 910, 912, 920
Kozienice 733, 734, 748, 785–787, 789
Kozy 670
Kozłe 88, 237, 428, 1003, 1035, 1050, 1085, 1098
Kozuchów 858, 862, 1003
Kraj Warty 36, 67, 68, 80, 83–85, 94, 96, 104,
106–109, 137, 166, 169–173, 192, 195, 399, 402,
410, 416, 426, 851, 856
Krakau zob. Kraków
krakowski dystrykt 69, 112, 159, 186, 188
krakowskie województwo 213, 710, 711, 952
Kraków 5, 10, 11, 15, 23, 24, 35, 37, 41, 62, 64, 65,
68–70, 73, 74, 105, 112, 136, 158, 159, 161, 186,
187, 188, 190, 191, 210–214, 216, 219, 261, 272,
273, 286, 287, 292, 297, 311, 323, 339, 345, 357,
373, 377, 379, 388, 398, 407, 410, 411, 420, 433,
441, 462, 569, 615, 625, 669–672, 674, 675,
677–681, 683, 684, 689, 693, 694, 696–717, 719,
720, 722–724, 727–729, 745, 746, 809, 863, 904,
929, 930, 942, 943, 945, 946, 1010–1013
Kraków (powiat) 678, 689
Krapkowice 59, 1006, 1035, 1051
Krappitz zob. Krapkowice
Krasnystaw 238, 753–755, 762, 769, 774
Kraśnik 238, 327, 753, 755, 779
Kreis Blachstadt zob. Blachownia (powiat)
Kreis Lublinitz zob. Lubliniec (powiat)
Kreml zob. Moskwa
Krenau (powiat) 719
Kreuzburg zob. Kluczbork
Krosno 238, 270, 358, 381, 729, 925–927, 934, 937,
941, 947, 952
Krosno Odrzańskie 167, 211, 212, 217, 238, 530, 531,
570, 618, 619, 809, 810, 857, 858, 862, 863, 874,
882, 891, 929, 969, 973, 1011–1013
krośnieńskie województwo 925
Krotoschin zob. Krotoszyn
Krotoszyn 83, 94, 101, 106, 239, 805, 817, 857, 860,
861
Królewiec 79, 97, 98, 180, 426
królewiecka rejencja 180
Kruchel Wielki 726
Kruschwitz zob. Kruszwica
Kruszwica 60
Krzemieniec 463
Krzywaniec 902, 903, 1005
Kulmhof zob. Chełmno nad Nerem
Kulmseel zob. Chełmża
Kunowice 217
Kuńkowice 726

- Kutno 167, 239, 312, 327, 804, 806, 807, 813, 828, 837, 842
Kwidzyn 523, 526, 543, 553
Kzyżł Orda 446
- L**
Lahr 143
Landau 143
Lask zob. Łask
Lasowice 664
Le Vernet 439
Les Milles 439
Lechanice 785
Legionowo 15, 206, 209, 211, 212, 216, 360–362, 530, 618, 1010, 1011
Legnica 88, 214, 289, 311, 1003–1005, 1008, 1010, 1012, 1025, 1026, 1029, 1043, 1051, 1062, 1069, 1109, 1111, 1124
Leipzig zob. Lipsko
Lelice 786
Lentschütz zob. Łęczycza
Leńcze 720
Lesko 925–927
Leslau zob. Włocławek
leszczyńskie województwo 912
Leszno 94, 101, 110, 183, 273, 311, 857–861, 863, 874, 880, 886, 895, 900, 901, 906
Leszno-Gronowo 898, 911
Leżajsk 927, 951
Lębork 523, 525, 526, 528, 543
Lidzbark Warmiński 468, 470, 489, 510, 809
Liegnitz zob. Legnica
Limanowa 239, 669, 671, 672
Linz am Rhein zob. Linz nad Renem
Linz nad Renem 144
Lipie 785
Lipinki 670
Lipiny Śląskie 428
Lipniki (gmina) 66
Lipno 240, 566–568, 577, 586
Lipno (powiat) 609
Lipowiec 809
Lipsko 240, 734, 748, 786, 787, 790, 791, 797
Lissa zob. Leszno
Litauen zob. Litwa
Litewska Socjalistyczna Republika Sowiecka zob. Litwa
Litwa 32, 73, 171, 185, 190, 199, 200, 201, 442, 463, 502
Litzmannstadt zob. Łódź
Lobau zob. Luboń
Loben zob. Lubliniec
Londyn 35, 77, 212, 408, 409, 432, 441, 559
Lörrach 144
Löwenstadt zob. Brzeziny
Lowitsch zob. Łowicz
LSRS zob. Litwa
Luanda 212
Lubaczów 213, 925–927, 939
Lubań Śląski 211, 217, 531, 570, 618, 619, 703, 809, 810, 863, 1003–1005, 1008, 1012, 1013, 1036, 1051, 1063, 1071–1073, 1075, 1085, 1086, 1098, 1109
lubartowski powiat 779
Lubartów 753, 755, 776
Lubasz 858
lubelski dystrykt 36, 62, 70, 106, 186, 401
lubelskie województwo 213, 777
Lubelszczyzna 778
Lubin 1003–1005, 1008, 1015, 1026, 1036, 1051, 1063, 1109
Lublin 6, 11, 15, 23, 24, 35, 36, 45, 62, 70, 74, 75, 77, 103, 105, 156, 159, 161, 162, 172, 173, 179, 189, 210–216, 240, 262, 273, 287, 288, 292, 297, 311, 312, 339, 345, 373, 378, 380, 384, 389, 396, 401, 441, 461, 530, 569, 729, 744, 746, 747, 753, 755, 757–760, 762–770, 772–775, 777, 780, 809, 904, 929, 1010, 1011
Lubliniec 167, 183, 214, 428, 614, 616, 657
Lubliniec (powiat) 196
Lublinitz zob. Lubliniec
Luboml 463
Luboń 124
Lubsko 858, 862, 895, 896
Lucień 786
Luckau 417
Ludwigshafen 144
Lwowski Obwód 201
lwowskie województwo 425
Lwów 95, 159, 201, 411, 441, 446, 660, 729, 1118
Lwówek Śląski 1003–1005, 1008, 1026, 1052, 1063, 1087, 1109
- Ł**
Łabiszyn 582, 607
Łañcut 240, 729, 925, 927, 948
Łañcut (gmina) 66
Łapki 786
Łapy 467–469, 479, 481
Łask 63, 89, 95, 241, 799, 804, 806, 808, 809, 818, 842
Łąck 786
Łęczycza 63, 89, 241, 328, 800, 804, 806–808, 818, 837, 841, 842
Łęgów 602
Łęknio 858
Łętownia 726
Łobez 85, 966, 968, 977
Łomża 241, 313, 467–469, 472, 481, 483, 484–486, 501
Łomża (powiat) 451
Łosice 754
Łotwa 171, 463
Łowicz 72, 164, 214, 804, 806, 808, 818, 826, 829, 838, 841, 842

- łódzka rejencja 62, 68, 131, 195
 łódzkie województwo 213, 433, 842
 Łódź 6, 11, 15, 24, 25, 62–64, 67, 69, 80, 81, 83, 85, 88, 89, 94, 95, 104, 108, 118, 119, 131, 134, 135, 160, 171–173, 182, 189, 191, 192, 194, 205, 210–215, 223, 262, 274, 285, 293, 297, 298, 312, 313, 340, 347, 373, 377, 378, 380, 388, 401, 402, 432, 433, 435, 453, 650, 729, 757, 797, 798, 800, 802–804, 806, 809, 811–813, 815, 816, 819–822, 824, 829, 831–838, 841–843, 845, 846, 854, 855, 863, 904, 929, 969, 1010, 1011, 1080
 Łuck 201, 463, 777
 Ługańsk 201
 Łuków 242, 753, 755, 756
 Łupków 948, 949
 Łużna 670, 675, 676
 Łużna (gmina) 66
- M**
- Maczki 666
 Madryt 212
 Magadan 199
 Magnuszew 785
 Majdanek zob. Lublin
 Maków Mazowiecki 203, 206, 208
 Malanów 866
 Malbork 211, 522, 523, 526, 530, 535, 539, 552, 809, 1011
 Malbork (powiat) 196
 Małopolska 726, 728
 Markowa (gmina) 66
 Marienburg zob. Malbork
 Marsylia 439
 Mauthausen zob. Mauthausen-Gusen
 Mauthausen-Gusen 35, 114, 407, 442, 456, 659, 1000, 1122
 mazurskie województwo 213
 Medyka 217
 Meiningen 136
 Merzig 145
 Meseritz zob. Międzyrzecz
 Messkirch 145
 Miastko 524, 525, 527, 528, 967
 Miechów 328, 669, 671, 672, 735
 Miedzyszyn 423
 Miejsce Piastowe 955
 Miejska Dąbrowa 785
 Miejska Górka 125
 Mielec 242, 328, 729, 925, 927, 932, 936, 940
 Mielęcin (Włocławek) 604
 Mielnik 477
 Mieroszów 1010
 Mieścisko 858
 Mieżyn 201
 Międzychód 99, 857, 860, 861
 Międzyrzec Podlaski 460, 754
 Międzyrzecz 102, 862, 875, 901, 966, 980, 990, 1011
 Mikołów 629, 637, 643
- Milejczyce 478
 Milicz 89, 1004, 1008–1110
 Militsch zob. Milicz
 Milowice 1092
 Miłoszyce 402
 Mińsk 199, 200
 Mińsk Mazowiecki 203, 206, 210, 211, 242, 329, 454, 530, 756, 809
 Miszewo Murowane 786
 Mittelbau-Dora 35, 115
 Mława 203, 206, 207, 274, 275, 313, 333
 Modlin 211, 347, 348, 358, 359, 370, 374, 384, 569, 618, 757, 809, 863, 929, 969, 1010, 1011, 1119
 Mogielnica 785
 Mogilno 191, 301, 566, 567, 577, 588
 Monino 1119
 Monte Cassino 779
 Mońki 467–469, 481
 Moosburg 1119
 Moskau zob. Moskwa
 Moskwa 33, 157, 198, 199, 212, 441, 457, 1119
 Mrągowo 468, 470
 Mroczka 574
 Mrowino 897
 Mrzeżyno 986
 Müllheim 145
 Münsingen 146
 Muszyna 686
 Mysłowice 224, 614, 617, 620, 629, 636, 643, 653, 843
 Myszków 616
 Myślenice 242, 669–672, 677, 679, 681, 686, 690, 695, 705
 Myślibórz 875, 966, 968, 977
- N**
- Nakło 332, 567, 588
 Namysłów 168, 1003, 1006, 1052
 Namslau zob. Namysłów
 Nancy 184
 Natzweiler-Struthof 35
 Natzweiler-Elsass 115
 Neidenburg zob. Nidzica
 Nekla 169
 Neu-Wischnitz zob. Nowy Wiśnic
 Neunkirchen am Saar zob. Neunkirchen nad Saarą
 Neunkirchen nad Saarą 146
 Neungamme 35, 115
 Neustadt zob. Wejherowo
 Neustadt im Schwarzwald 146
 Neutomischel zob. Nowy Tomyśl
 New Delhi 212
 Niałk Wielki 125
 Nidzica 89, 468, 470, 508, 510
 nidzicki powiat 89
 Niebylec 729
 Niemcy 9, 25, 29, 30, 31, 35–37, 59, 65, 66, 79, 98, 111, 121, 122, 129, 133, 135, 166, 169–173, 179,

- 185, 186, 188, 189, 191, 193, 397, 398, 405–412, 420, 424, 425, 427, 433, 443, 454–456, 463, 467, 507, 519, 554, 565, 613, 669, 720, 733, 753, 776, 777, 785, 797, 798, 836, 842, 851, 856, 917, 925, 965, 999, 1108, 1122
- Niemodlin 243, 1003, 1006, 1037, 1052
- Nietążkowo 916
- Nikołajew 201
- Nisko 243, 729, 925, 927, 928, 931, 946, 951
- Noé 440
- Norwegia 411
- Norymberga 36
- Nowa Ruda 243, 1004, 1008, 1037, 1053, 1110
- Nowa Sól 269, 307, 862, 875, 899
- Nowa Wieś 785
- Nowe 583
- Nowe Miasto Lubawskie 470, 540, 567, 568
- Nowe Miasto nad Pilicą 810
- Nowe Piekuty 476
- Nowogard 966, 968, 975, 977, 992
- Nowogródzyczna 1114
- Nowy Bytom 614
- Nowy Dwór Gdański 523, 526, 540, 809
- Nowy Dwór Mazowiecki 203, 206, 211, 212, 334, 436, 809–810, 929
- Nowy Sącz 70, 211, 217, 275, 287, 314, 345, 531, 570, 618, 619, 669–672, 674, 682, 683, 687, 691, 695, 697, 698, 701, 708, 710, 711, 714, 729, 757, 788, 810, 929, 1012, 1013
- Nowy Targ 244, 314, 669, 671, 672, 788
- Nowy Tomyśl 126, 244, 860, 861, 883
- Nowy Wiśnicz 112, 709
- Nowy Jork 441
- Nurzec-Stacja 478
- Nysa 211, 275, 314, 1003, 1006, 1011, 1017, 1021, 1026, 1037, 1044, 1053, 1064, 1105
- O**
- Oberkirch 146, 147
- Oberndorf am Neckar zob. Oberndorf nad Neckarem 147
- Oblasz 785
- Oborniki Wielkopolskie 83, 860, 861, 875, 883
- Offenburg 147
- Olecko 467, 468, 470, 471, 482
- Olesno 89, 90, 1003, 1006, 1038, 1053, 1054, 1064
- Oleśnica 211, 276, 315, 530, 647–652, 675, 810, 813, 814, 833–835, 863, 891, 892–895, 929, 930, 1004, 1007–1014, 1021, 1027, 1037, 1044, 1053, 1064, 1071–1084, 1090, 1105, 1109, 1110
- Oliwa (Gdańsk) 555
- Olkusz 123, 244, 329, 670–672, 733
- Olsztyn 5, 40, 211, 213, 214, 216, 217, 262, 293, 298, 315, 340, 468, 470, 473, 487–492, 494, 496, 508, 510, 511, 513, 514, 524, 528, 530, 569, 593–595, 599, 618, 729, 757, 810, 863, 904, 929, 1011
- olsztyńska rejencja 426
- Oława 1004, 1008, 1009, 1027, 1038, 1054, 1064, 1065, 1110
- Opatów 129, 244, 733–735, 737, 741, 743, 928
- Opoczno 244, 447, 733, 734, 748, 804, 806, 807, 821, 842
- Opole 66, 80, 81, 90, 107, 131, 174, 175, 182, 183, 211, 221, 224, 263, 276, 293, 298, 315, 340, 428, 618, 729, 810, 863, 904, 929, 1003, 1006, 1010–1012, 1016, 1027, 1030, 1031, 1038, 1044, 1045, 1054, 1065, 1069, 1077, 1079, 1080, 1083, 1086, 1088, 1101, 1107, 1108, 1123
- Opole Lubelskie 755
- opolska rejencja 131
- opolski powiat 221
- opolskie województwo 1030, 1108
- Oppeln zob. Opole
- Orlahöh zob. Jutrosin
- Orońsko 785
- Orsza 416
- Ortelsburg zob. Szczytno
- Orzechowo 603
- Orzysz 211, 212, 488, 530, 618, 757, 810, 929
- Osiek 670
- Osiek (gmina) 66
- Oslo 212
- Ostaszków 199, 441
- Osterode zob. Ostróda
- Ostland zob. Komisariat Rzeszy Wschód
- Ostrołęka 203, 206, 208, 213, 245, 294, 334, 391, 426
- Ostrowiec Świętokrzyski 244, 279, 318, 733–735, 737, 738, 741, 743, 748
- Ostrowo zob. Ostrów Wielkopolski
- Ostróda 168, 468, 470, 495
- Ostrów Mazowiecka 203, 206, 208, 211, 245
- Ostrów Wielkopolski 63, 83, 191, 246, 276, 315, 805, 820, 823, 829, 835, 839, 855, 860, 861
- Ostrzeszów 805, 826, 839, 860, 861
- Oświęcim 36, 77, 116, 219, 246, 396, 398, 404, 409, 411, 420, 615, 622, 670, 671, 672, 691, 695, 706, 710, 720, 908, 952, 956, 1122
- Oświęcim-Brzezinka zob. Oświęcim
- Ottawa 212
- Otwock 203, 206, 207, 334
- Ozorków 800
- P**
- Pabianice 95, 131, 171, 436, 801, 804, 806, 813, 818, 826, 830, 842
- Pabianitz zob. Pabianice
- Pacyna 786
- Paderborn 32
- Pajęczno 636, 806, 842
- Palczewo 786
- Państwo Polskie zob. Polska
- Parczew 754, 755
- Paryż 61, 172, 212, 441, 728
- Pasłęk 277, 315, 470, 524, 528, 541
- Pau 439

- Pekin 212
Pelplin 555
Phenian 212
Piaseczno 202, 206, 207, 246, 259
Piechcin 1092
Piekary Śląskie 617, 721
Pietrycze 1114
pilski powiat 221
Piła 85, 210–212, 530, 857, 858, 860, 861, 864, 883, 886, 890, 906, 929, 994, 1011
Pińczów 246, 733–735, 743, 744, 748
Pionki 734, 786
piotrkowski powiat 221
Piotrków Kujawski 194
Piotrków Trybunalski 71, 72, 112, 187, 221, 247, 277, 316, 804, 806, 807, 816, 821, 823, 827, 831, 839, 842
Pisz 468, 470, 471, 511, 512
Plaszow zob. Płaszów
Pless zob. Pszczyna
Pleszew 301, 805, 839, 860, 861
Płaszów 35, 69, 398, 407, 420, 725
Płock 90, 109, 168, 179–180, 203, 206, 209, 247, 259, 277, 294, 316, 335, 341, 394, 453, 455, 786, 807, 840, 842, 1098, 1099
płockie województwo 455
Płońsk 203, 206, 207
Pniewy 786
Poddębice 806, 808, 842
Polkowice 1005
Polska 9, 24, 29, 30, 32, 33, 37–40, 43–45, 53, 81, 97, 126, 128, 135, 136, 200, 201, 353, 371, 407–409, 431, 432, 441, 442, 445, 452, 463, 471, 501, 554, 674, 710, 718, 722, 958, 959, 996, 1110, 1115, 1123
Polska Ludowa zob. Polska
Polska Rzeczpospolita Ludowa zob. Polska
Połajewo 858
Połczyn-Zdrój 96
pomorskie województwo 213
Pomorze 457, 554
Pomorze Okręg 85, 104
Posen zob. Poznań
Potulice 603, 604, 608, 1099
Potworów 786
Powidz 211, 530, 569, 618, 757, 810, 863, 929, 1011
Poznań 5, 11, 15, 19, 24, 29, 34, 36, 59, 61, 74, 75, 79, 82, 83, 94, 108, 109, 119, 121, 122, 124, 127, 129, 130, 134, 137, 167, 169, 171–173, 177, 178, 183, 184, 188, 191, 194, 195, 197, 210–214, 263, 277, 284, 294, 298, 317, 341, 346, 358, 370, 376, 384, 387, 389, 399, 419, 425, 426, 433, 531, 569, 618, 803, 805, 810, 832, 852, 857, 858, 860, 861, 863, 867–871, 876, 880, 887, 890–897, 903–905, 907, 908, 911, 912, 914, 915, 917, 918, 1010–1012, 1043, 1078, 1080
poznańska rejencja 75, 83, 125
poznańskie województwo 213, 433, 911
Praga 212
Prawieniszki 73
PRL zob. Polska
Promna 786
Proskurów 1122
Proszowice 670–672, 679, 691
Protectorat Böhmen und Mähren zob. Protektorat Czech i Moraw
Protectorat Czech i Moraw 31, 424
Prudnik 91, 214–216, 247, 275, 314, 329, 428, 757, 1003, 1006, 1012, 1014, 1027, 1039, 1044, 1054, 1065, 1086, 1099, 1113
Prusy 31, 446
Prus Wschodnich Okręg 67, 425, 426
Prus Zachodnich Okręg 111
Prusy Wschodnie 111, 161, 410
Prusy Zachodnie 520
Pruszcz Gdański 523, 526, 527, 536
Pruszków 203, 206, 207, 218, 247, 248, 335, 425
Przasnysz 203, 206, 208, 212, 216, 248, 421, 810
Przasnysz (powiat) 421
Przedbórz 740
przemyskie województwo 925
Przemysł 10, 95, 120, 211, 213, 217, 248, 278, 317, 329, 341, 355, 374, 385, 531, 570, 618, 619, 726, 729, 757, 810, 925–927, 929, 930, 932, 934, 936–940, 942–944, 950–952, 955, 1010, 1013
Przeworsk 213, 248, 330, 729, 925–927, 940, 941
przeworski powiat 955
Przysucha 734, 748, 786, 787, 790
Przytyk 786
Pszczyna 91, 249, 614, 616, 617, 630, 637, 658
Pszczyna (powiat) 658
Pszemno 999
Puck 519, 523, 527, 539
Puławy 249, 753, 755, 777
Pułtusk 203, 206, 207, 214, 249, 330
Putzig zob. Puck
Pyrzyce 966, 968
- R**
Rabat 212
Rabka 672
raciborski powiat 222
Racibórz 80, 91, 222, 278, 317, 344, 428, 570, 656, 1006, 1106
Radeburg 147
Radolfzell 148
Radom 6, 32, 71, 76, 161, 162, 164, 187, 211, 279, 301, 317, 318, 330, 334, 339, 399, 400, 422, 432, 729, 733, 734, 738, 741, 743, 745, 748, 785–792, 794, 810
Radom (powiat) 734
radomski dystrykt 31, 62, 70, 71, 74, 94–95, 162, 187, 399, 400, 462, 776
Radomsko 249, 301, 402, 797, 804, 806, 807, 812, 827, 842
Raducz 212, 214, 216

- Radymno 250, 927
Radzanów 786
Radziejów 567, 568, 578, 588
Radzymin 203
Radzyń Podlaski 250, 301, 331, 753–755, 762
Rakoniewice 120
Rastatt 148
Ratibor zob. Racibórz
Rawa Mazowiecka 250, 804, 806, 808, 842
Rawicz 101, 214, 860, 861, 887, 903
Rawicz (powiat) 122–125
Rawicz-Kawcze 898
Rawitsch zob. Rawicz
Rawitsch-Krotoschin zob. Rawicz Krotoszyn
Ravensbrück 35, 114, 116, 162, 182, 404, 423, 425, 464
Récébédou 440
Regierungsbezirk Bromberg zob. bydgoska rejencja
Regierungsbezirk in Litzmannstadt zob. łódzka rejencja
Regierungsbezirk Oppeln zob. opolska rejencja
Regierungsbezirk Posen zob. poznańska rejencja
Reichsgau Danzig-Westpreussen zob. Gdańsk-Prusy Zachodnie Okręg Rzeszy
Reichsgau Wartheland zob. Kraj Warty
Reichskommissariat Ostland zob. Komisariat Rzeszy Wschód
Rembertów (Warszawa) 15, 210, 215, 449, 457, 1010
Reszel 92
Reutlingen 148
Riga zob. Ryga
Ringelheim 447
Rippin zob. Rypin
Rogozino 786
Rogoźnica 35, 116, 117, 402, 403, 421, 422, 1008, 1121
Rogoźno 876, 901
Ropa 670
Ropa (gmina) 66
Ropczyce 250, 251, 927, 939
Rosenberg zob. Olesno
Rosja 12, 29, 32–37, 40, 61, 68, 77, 79, 167, 170, 171, 198, 408, 416, 418, 420, 422, 423, 433, 441–443, 448, 454, 457, 459, 460, 467, 507, 522, 565, 604, 613, 669, 721, 725, 733, 753, 781, 785, 793, 803, 857, 920, 1002, 925, 961, 965, 1020, 1113, 1119, 1123
Rössel zob. Reszel
Rotomoczydła 786
Rottenburg am Neckar zob. Rottenburg nad Neckarem
Rottenburg nad Neckarem 149
Rottweil 82, 132, 149
Równe 201, 463
Ruda Śląska 614, 616, 617, 623, 630, 637, 643, 661
Rudki 786
Rudolstadt 149
Rumunia 442, 913
Ruskie 670
Rybnik 614, 617, 630, 637, 644
Ryga 117
Ryki 206, 755
Rypin 94, 181, 566–568, 589
Rzepiennik Strzyżewski 65, 670
Rzepiennik Strzyżewski (gmina) 66
Rzepin 862, 876
rzeszowskie województwo 213, 925, 951, 952
rzeszowski powiat 1136
Rzeszowszczyzna 1136
Rzeszów 6, 10, 11, 15, 23, 70, 111, 112, 136, 211–214, 216, 263, 279, 288, 294, 297, 299, 318, 341, 346, 374, 381, 385, 393, 618, 670, 671, 728, 729, 757, 810, 830, 904, 925–949, 951–953, 959, 1010, 1011, 1127, 1128, 1130, 1133, 1134, 1136, 1137
Rzym 212
- S**
Saarbrücken 135, 150
Sachsenhausen 35, 117, 450, 779, 843, 912
Säckingen 150
Sagan zob. Żagań
Saint-Itre 439
Sandomierz 251, 279, 733–735, 737, 739, 744, 748, 928, 929, 951
Sanniki 786
Sanok 70, 210, 213, 251, 309, 724, 729, 757, 925–927, 930, 933, 937, 945, 947, 951
Sarny 463
Schieratz zob. Sieradz
Schloss Hartheim 114
Schmückert zob. Bojanów
Schönau im Schwarzwald 150, 151
Schopfheim 150
Schrimm 169
Schroda zob. Środa Wielkopolska
Schröttersburg zob. Płock
Schwiebus zob. Świebodzin
Sękowa 66, 670, 676
Sępólno Krajeńskie 566, 567, 586
Sieciechów 786
Siedlce 159, 203, 206, 251, 279, 285, 318, 375, 385, 394, 402, 753, 756, 760, 763, 764, 766, 768, 770, 810, 912, 1010, 1011, 1099
Siedlce koło Kostrzyna 912
siedleckie województwo 402
Sielec 780
Siemianowice Śląskie 614, 617, 638
Siemiatycze 467–469, 479, 482
Siemirowice 810
Sieradz 60, 182, 211, 252, 274, 313, 435, 804, 806, 808, 810, 814, 823, 827, 830, 832, 840, 842, 1010, 1100
Sierakówek 786
Sierpc 203, 206, 209, 259, 453
Siersza Wodna 707

- Sigmaringen 151
Simmern 151
Singen 151
Sinzig 152
Skarszewy 542
Skarżysko-Kamienna 74, 734, 735, 741, 748, 1001, 1002
Skawina 672
Skępe 609
Skierniewice 63, 164, 211, 216, 313, 804, 806, 808, 818, 842, 1010, 1011
Skierniewice (starostwo) 69
Skłęczki 812
Skołyszyn (gmina) 66
Skrzany 786
Skwierzyna 862
Sławno 527, 528, 965, 967
Słomniki 672
Słubice 786, 810, 862, 877, 966, 968, 972, 973, 976, 978, 980
Słupca 861, 887
Słupsk 280, 524, 525, 527, 528, 529, 533, 543, 545–547, 551, 555, 556, 560, 788, 810
śląskie województwo 529
Sobibor zob. Sobibór
Sobibór 36
Sochaczew 203, 206, 252, 302, 335
Sofia 212
Sokołów Podlaski 203, 206, 252, 756
Sokoły 476
Sokółka 467–469, 476, 482, 503
Sopot 523, 526, 527, 536, 544, 547
Sorau zob. Żary
Sosnowiec 192, 226, 280, 319, 345, 614, 617, 621, 625, 631, 633, 638, 644, 654, 655, 1095
Sosnowiec (powiat) 719
Sosnowitz zob. Sosnowiec (powiat)
Sośnica 654
Sowie Góry 725
Speyer 152
Sprottau zob. Szprotawa
St. Blasien 152
St. Wendel 153
Stalingrad 199
Stalinogród zob. Katowice
Stalowa Wola 927, 928, 933, 951, 959
stanisławowskie województwo 425
Stanisławów 61, 201, 409
Starachowice 120, 733–735, 739, 744, 748
Stare Pole 196
Starobielsk 201, 431, 441, 727, 913–915, 917
Starogard Gdański 523, 526, 527, 537, 538, 544, 553
Starożyby 786
Stargard Szczeciński 810, 966, 968, 973, 993
Stary Sącz 687
Staszów 733–735, 744, 748, 928
Staufen Bryzgowijski 153
Staufen in Breisgau zob. Staufen Bryzgowijski
Stawropol 199
Stettin zob. Szczecin
Stockach 153
Stopnica 742
Strasbourg zob. Brodnica
Stromicie 786
Stróże 670
Strumień 631
Stryj 662
Strzebielinek 609
Strzelce Krajeńskie 862, 966, 968
Strzelce Opolskie 331, 1003, 1006, 1039, 1055, 1065, 1093, 1101, 1102
Strzelin 252, 1004, 1008, 1009, 1039, 1055, 1066, 1102, 1109, 1110
Strzyżów 729, 927, 936
Stutthof zob. Sztutowo
Sucha Beskidzka 615, 616, 670, 672, 692, 695
Sulechów 92, 857, 862
Sulechów 92
Sulęcín 617, 862, 877, 966, 968, 1011, 1073
Suwalszczyzna 503
Suwałki 253, 268, 305, 331, 467, 468, 471, 472, 485–487, 492, 495
Suwałki (powiat) 426
swierdłowska gubernia 457
Syberia 499
Syców 1004, 1008, 1009, 1039, 1053, 1055, 1087, 1088, 1110
Sydney 441
Szamotuły 860, 861, 896, 901
Szczawienko 1010
Szczawin 786
Szczawno-Zdrój 1000
Szczecin 6, 11, 23, 24, 85, 130, 178, 184, 211–214, 217, 222, 253, 263, 280, 295, 299, 319, 342, 360, 375, 381, 393, 458, 530, 531, 569, 570, 618, 619, 757, 788, 810, 863, 904, 929, 965, 966, 968–976, 978, 980, 981, 983, 985–991, 994, 996, 1007, 1011–1013, 1089
Szczecinek 211, 530, 618, 863, 965, 967, 969, 983, 993, 1011
szczeciński powiat 222
Szczekociny 742
Szczuczyn 468
Szczyrk 669
Szczytno 78, 214, 253, 470, 472, 496, 510
Szepietowo 476
Szerzyny (gmina) 66
Szkłarska Poręba 24, 40, 757, 810
Szprotawa 93, 176, 858, 862, 877, 911, 1004
Sztokholm 212
Sztum 254, 523, 526, 527, 554
Sztutowo 35, 117, 118
Szubin 567, 578, 589
Szwecja 212, 412, 438, 996
Szydłowiec 734, 748, 786, 787

Ś

Śląsk 1115
 Śląsk Cieszyński 665
 Śląsk Okręg 105, 173
 śląsko-dąbrowskie województwo 213
 Śmigiel 877, 916
 Śnietnica 670
 Śrem 169, 427, 860, 861, 902
 Środa Śląska 1004, 1008, 1009, 1014, 1015, 1040, 1056, 1066, 1109, 1110
 Środa Wielkopolska 169, 183, 860, 861, 896
 Świder 202
 Świdnica 254, 281, 289, 319, 320, 1003, 1004, 1007–1009, 1016–1018, 1028, 1030, 1035, 1040, 1045, 1056, 1066, 1069, 1070, 1084, 1086, 1100, 1110
 świdnicki powiat 1114
 Świdnik 755, 775
 Świdno 786
 Świdwin 211, 965, 967, 1011
 Świebodzin 92, 99, 428, 858, 862, 878, 887, 899
 Świecie 566, 567, 578, 589
 Świerk 438
 Świerże Górne 786
 Świętochłowice 614, 617
 Świnoujście 211, 212, 530, 569, 570, 618, 757, 810, 863, 929, 966, 968, 969, 974, 981, 984, 1010, 1011

T

Tarczyn 786
 Tarnobrzeg 95, 254, 729, 735, 756, 925, 927, 928, 932, 933, 935, 951
 tarnobrzezki powiat 1114
 tarnobrzezkie województwo 925, 954
 tarnopolskie województwo 425, 1114, 1119
 Tarnowiec (gmina) 66
 Tarnowitz zob. Tarnowskie Góry
 Tarnowskie Góry 93, 211, 255, 428, 614, 616, 617, 631, 638, 644, 657, 1100
 Tarnów 70, 121, 254, 281, 287, 320, 670–673, 677, 682, 683, 688, 692, 696, 697, 705, 706, 710, 712–715, 729, 928, 951
 Tarnów (powiat) 65, 66
 Tczew 93, 521, 537, 544
 Tczów 786
 Teheran 441
 Tel-Aviv 441
 Terespol 217
 Thorn zob. Toruń
 Tokio 212
 Tomaszow Mazowiecki zob. Tomaszów Mazowiecki
 Tomaszów Lubelski 255, 753, 755, 757–759
 Tomaszów Mazowiecki 106, 255, 804, 806, 807, 810, 825, 830, 842
 Toruń 10, 15, 19, 20, 40, 59, 106, 130, 211, 212, 222, 281, 282, 288, 320, 321, 331, 346, 371–373, 375, 376, 387, 397, 412, 426, 449, 459,

529–533, 546–551, 565–569, 573, 574, 578, 579, 580, 586, 590–600, 605, 606, 618, 757, 810–814, 833, 834, 863–865, 929, 969, 982–989, 1010, 1011
 toruński powiat 222
 Torzym 1011
 Turek 63, 103
 Trawniki 36, 62, 462
 Treblinka 36, 402, 425
 Trójca 929
 Trzcianka 221, 270, 308, 857, 860, 861
 Trzebiatów 211
 Trzebnica 1004, 1008, 1009, 1015, 1028, 1040, 1056, 1066, 1067, 1110
 Trzecia Rzesza zob. Niemcy
 Trzemeszno 583
 Tübingen zob. Tybinga
 Tuchola 566, 567, 579, 584
 Tuluza 439, 440
 Turek 859, 860, 861, 866, 867
 Tuschin zob. Tuszyn
 Tuszyn 801
 Tuttlingen 154
 Twer 449
 Tybinga 154
 Tychy 614, 616, 617, 639

U

Überlingen 154, 155
 Uchta 417
 Uherce 720, 949, 951
 Ukraina 12, 32, 61, 185, 199, 201, 463
 Ukraine zob. Ukraina
 Ukraińska Sowiecka Republika Socjalistyczna zob. Ukraina
 Uniejów 866
 Urach 154
 Ural 457
 USRS zob. Ukraina
 Ustka 211, 212, 530, 548, 569, 618, 757, 810, 863, 929, 969, 1010, 1011
 Ustrzyki Dolne 925–927, 960
 Uszew 65, 66
 Uście Gorlickie 670, 676

V

Villingen 155

W

Wadowice 214, 282, 287, 321, 615, 625, 670–672, 687, 688, 693, 696, 708
 Waldenberg zob. Wałbrzych
 Waldschut 155
 Wałbrzych 222, 281, 320, 1001–1004, 1007–1009, 1012, 1018, 1028, 1030, 1041, 1056, 1057, 1067, 1069, 1070, 1087, 1100, 1101, 1109, 1110, 1112
 wałbrzyski powiat 222
 wałbrzyskie województwo 1116

- Wałecz 283, 321, 530, 810, 965, 967, 982, 983, 985, 988, 1011, 1077
Warka 786
Warmińsko-Mazurski Okręg 470
Warschau zob. Warszawa
Warszawa 5, 10, 11, 14, 15, 17–19, 22–24, 26, 27, 29–32, 34–40, 43–46, 51, 57, 58, 63, 65, 81, 112, 122, 126, 159, 161, 163, 187, 189, 206, 210–220, 224, 226, 264, 283–290, 299, 302, 321, 322, 332, 333, 336, 337, 342, 347–395, 400, 425–427, 429, 441, 446, 448, 449, 455, 473, 474, 488–493, 530, 531, 558–570, 575, 618, 651, 675, 698–704, 716, 729, 757, 786, 810, 820, 863, 929, 944–946, 956, 969, 1009–1013, 1071, 1072, 1083, 1088
warszawski dystrykt 30, 63, 65, 69, 72, 95, 126, 159, 187, 400, 462
warszawskie województwo 203, 213, 290, 337, 463, 809
Warthbrüchen zob. Koło
Warthegau zob. Kraj Warty
Warthenau (powiat) 719
Waszyngton 212
Wąbrzeźno 170, 566–568, 575, 590
Wągrowiec 857, 860, 861, 869, 878, 883, 888, 902
Weichselstadt zob. Aleksandrów Kujawski
Weizenrodau zob. Pszenno
Wejcherowo 170, 520, 521, 523, 526, 527, 537, 545, 552
Wejherowo (powiat) 520, 521
Weruschau zob. Wieruszów
Wesoła 1093
Westpreussen zob. Prusy Zachodnie
Węgorzewo 468, 470, 471
Węgrów 203, 206, 255, 256, 756
Węgry 442
Wicko Morskie 986
Wiedeń 212, 410
Wieleń 858
Wieliczka 672
Wielka Brytania 420, 1119, 1125
Wielkopolska 904, 922
Wieluń 63, 83, 256, 804, 806, 808, 840, 842
Wieluń (powiat) 83
Wieniawa 786
Wieruszów 801, 804, 806, 842
Wierzbica 786
Wierzchów Pomorski 992, 996
Więcbork 584
Wikingen zob. Kruszwica
Wilamowice 670
Wilejka 200, 414, 436
wilejski powiat 414
wileński rejon 502
Wileńszczyzna 418, 451, 1114, 1117, 1124
Wilkowisko 725
Wilków 1093, 1106
Wilno 73, 200, 414, 436
Winnica 1122
Wiśniowa (gmina) 66
Władysławów 866
Włochy 420, 1119
Włochy (Warszawa) 206
Włocławek 59, 191, 223, 282, 321, 322, 566–568, 573, 580, 585, 590, 591, 603, 604, 606, 854
włocławski powiat 223, 609
Włodawa 753–755, 772, 778
Włodzimierz Wołyński 463
Włoszczowa 447, 733–735, 742, 748
Wodzisław Śląski (powiat) 662
Wodzisław Śląski 614, 616, 617, 620, 631, 639, 645
Wojcieszów 1094
Wola zob. Warszawa
Wola Pękoszewska 126
Wolanów 786
Wolfach 155
Wolfenbüttel 919
Wollstein zob. Wolsztyn
Wolne Miasto Gdańsk 416, 521
Wolsztyn 122, 125, 126, 170, 198, 860–862, 878, 884, 888
Wolsztyn (powiat) 120
wolsztyński powiat 198
Wołkowyś 557
Wołomin 203, 206, 207, 302, 335
wołowski powiat 1115
Wołów 256, 1004, 1008, 1009, 1041, 1057, 1067, 1106
Wołyń 59, 172, 185, 435, 463
Workuta 199, 417, 456
Wreschen zob. Września
Wrocław 6, 11, 15, 19, 23, 24, 43, 105, 135, 168, 174–177, 188, 190, 210–213, 223–225, 264, 283, 289, 295, 300, 322, 342, 347, 377, 382, 388–390, 398, 402, 411, 530, 531, 618, 660, 704, 729, 809, 863, 904, 929, 969, 1002–1004, 1008–1012, 1018–1023, 1027, 1030, 1031, 1034, 1041, 1043, 1045–1047, 1057, 1059, 1067, 1068, 1070–1072, 1075–1079, 1081, 1084, 1087, 1088, 1090, 1091, 1094–1098, 1100–1105, 1107–1114, 1116, 1117, 1120, 1121, 1123–1125
wrocławski powiat 223, 1018, 1047
wrocławskie województwo 1112
Wronki 458, 903, 912
Wróblewo 858
Września 100, 191, 256, 860, 861, 888, 919
Września (powiat) 127
Wschowa 859, 862, 1041, 1042, 1057
Wsola 786
Wyrzysk 257, 332, 566, 567, 857
Wysokie Mazowieckie 257, 467–469, 477, 483, 484
Wysokie Mazowieckie (powiat) 502
Wyszaków 206, 208, 336
Wyszogród 786
Wysmierzyce 786

Z

- Zabrze 66, 614, 616, 617, 623, 632, 639, 645, 654, 656
Zagórz 726
Zahutyń 726
Zakopane 257, 411, 437, 671, 672, 682, 720
Zakrzów 786
Zambrów 467–469, 484, 489
Zamek Hartheim zob. Schloss Hartheim
Zamojszczyzna 75, 164, 173 775
Zamość 164, 173, 179, 189, 257, 283, 323, 425, 929
zamojski powiat 165
Zaręba Górna 1094, 1107
Zawiercie 258, 614, 616, 639, 645, 733
Ząbkowice Śląskie 1004, 1007–1009, 1017, 1018, 1042, 1058, 1068, 1110
Zbąszyń 126
Zdołbunów 463
Zduńska Wola 804, 806, 808, 822, 827
Zebrzydowice 788
Zelów 95
Zeulenroda 132
Zgierz 801, 804, 806, 811, 814, 830, 842
Zgorzelec 63, 135, 810, 1004, 1005, 1008, 1009, 1011, 1029, 1058, 1068, 1074, 1075, 1109, 1110
złoczowski powiat 1114
Złotoryja 1000, 1004, 1005, 1008, 1009, 1029, 1042, 1058, 1068, 1110
Zichenau zob. Ciechanów
Zielona Góra 23, 211, 284, 295, 300, 323, 343, 428, 858, 861–863, 867–869, 871, 879, 880, 884, 889, 890, 892–894, 897, 904, 905, 907
Złoczów 201
Złotów 85, 567, 860, 884, 889, 967
Zone Française d'Occupation en Allemagne zob. Francuska Strefa Okupacyjna Niemiec
ZSRS zob. Rosja
Züllichau-Schwiebus zob. Sulechów-Świebodzin
Zweibrücken 156
Związek Socjalistycznych Republik Sowieckich zob. Rosja
Związek Sowiecki zob. Rosja
Zwierzyniec 780
Zwoleń 258
- Ż**
Żabno 689
Żagań 78, 211, 212, 618, 862, 869, 879, 889, 1004, 1011
Żarka 217
Żary 178, 210, 858, 862, 879, 889, 1004
Żmigród (gmina) 66
Żnin 156, 258, 332, 858, 862, 879, 889
Żory 617, 632
Żuromin 206, 207
Żyrardów 127, 203, 204, 206, 260, 336, 808, 842
Żytomierz 201
Żywiec 259, 282, 615, 645, 670–672, 688, 757

Szczególne miejsce w działalności Instytutu Pamięci Narodowej zajmuje jego archiwum. Zgromadzony zasób, liczący na koniec 2008 r. ponad 87 tys. mb akt, sytuuje je w gronie największych archiwów wyodrębnionych w Polsce.

W archiwum IPN przechowywane są akta o ściśle określonym zakresie chronologicznym i tematycznym oraz proveniencji. Na Instytut nałożony został obowiązek gromadzenia, ewidencjonowania, przechowywania, opracowywania, zabezpieczania, udostępniania i publikowania dokumentów organów bezpieczeństwa państwa, wytworzonych oraz gromadzonych od dnia 22 lipca 1944 r. do dnia 31 lipca 1990 r., a także organów bezpieczeństwa III Rzeszy Niemieckiej i Związku Socjalistycznych Republik Sowieckich.

Wzrastające z roku na rok zainteresowanie archiwaliami IPN i równocześnie coraz lepsze rozpoznanie zgromadzonego zasobu sprawiły, że konieczne stało się opracowanie wstępnej, ale i pod wieloma względami kompleksowej pomocy archiwalnej dla użytkowników archiwum, jaką jest informator o zasobie archiwalnym. W swojej warstwie merytorycznej obejmuje on wszystkie archiwalia, niezależnie od stopnia ich opracowania, dzięki czemu prezentuje realny stan zasobu archiwalnego Instytutu. Konstrukcja i układ wewnętrzny publikowanego informatora jest pierwszą próbą zdefiniowania całej struktury zasobu archiwalnego IPN.

Zapraszamy na naszą stronę internetową
www.ipn.gov.pl
oraz do księgarni internetowej
www.ipn.poczytaj.pl

Cena 60 zł

ISBN 978-83-7629-068-3

